ଧରିତ୍ରୀ
DHARITRI
ଧରିତ୍ରୀ 50 Years ୫୧
ଭୁବନେଶ୍ୱର, ବୁଧବାର, ନଭେମ୍ବର ୨୭/୨୦୨୪ (୧୬ ପୃଷ୍ଠା) Bhubaneswar, Wednesday, November 27/2024 Page 16 ₹ 7.00 | DHENKANAL
୫୧ଶ ଭାଗ ୪ ସଂଖ୍ୟା www.orissakhabar.com/www.dharitri.com | Printed at Angul, Bhubaneswar, Sambalpur & Rayagada VOLUME 51 ISSUE 4 ମୂଲ୍ୟ₹୭/-

ସାତ୍ତ୍ୱିକଙ୍କୁ ରୌପ୍ୟ ପଦକ

ଇଟାଲୀରେ ଅନୁଷ୍ଠିତ ଫିଡେ ୱାର୍ଲ୍ଡ କ୍ୟାଡେଟ ଚେସ୍ ଚାମ୍ପିୟନଶିପ୍‌ର ୮ ବର୍ଷରୁ କମ୍ ଓପନ ବର୍ଗରେ ରୌପ୍ୟ ପଦକ ହାସଲ କରିଛନ୍ତି ଓଡ଼ିଶାର ସାତ୍ତ୍ୱିକ ସ୍ୱାଇଁ।

୧୬

୧୧

୪୦୦ କୋଟି ପାର୍ କଲା 'ଭୁଲ୍ ଭୁଲୈୟା ୩'

ଅଭିନେତା କାର୍ତ୍ତିକ ଆର୍ଯ୍ୟନଙ୍କ 'ଭୁଲ୍ ଭୁଲୈୟା ୩' ଚଳଚ୍ଚିତ୍ର ବିଶ୍ୱବ୍ୟାପୀ ୪୦୮.୫୨ କୋଟି ଟଙ୍କାର ରୋଜଗାର କରିସାରିଛି।

ପାର୍ଲାମେଣ୍ଟର ସେଣ୍ଟ୍ରାଲ ହଲ୍‌ରେ ମଙ୍ଗଳବାର ସମ୍ବିଧାନ ଦିବସ ପାଳନ ଅବସରରେ ରାଷ୍ଟ୍ରପତି ଦ୍ରୌପଦୀ ମୁର୍ମୁ, ଉପରାଷ୍ଟ୍ରପତି ଜଗଦୀପ୍ ଧନ୍‌କର, ପ୍ରଧାନମନ୍ତ୍ରୀ ନରେନ୍ଦ୍ର ମୋଦି, ଲୋକ ସଭା ବାଚସ୍ପତି ଓମ୍ ବିର୍ଲା, ରାଜ୍ୟ ସଭାରେ ବିରୋଧୀ ଦଳ ନେତା ମଲ୍ଲିକାର୍ଜୁନ ଖାର୍ଗେ ଓ ଲୋକ ସଭାର ବିରୋଧୀ ଦଳ ନେତା ରାହୁଲ ଗାନ୍ଧୀ, କେନ୍ଦ୍ର ମନ୍ତ୍ରୀ ଜେ.ପି. ନଡ୍ଡା ଏବଂ କିରେନ୍ ରିଜିଜୁ ସମ୍ବିଧାନର ମୁଖବନ୍ଧ ପାଠ କରୁଛନ୍ତି।

୧୨,୧୫୬ କୋଟିର ଅତିରିକ୍ତ ବ୍ୟୟବରାଦ

ସୁଭଦ୍ରା ଯୋଜନା ପାଇଁ ୧୧୯୬ କୋଟି ଟଙ୍କା

ଭୁବନେଶ୍ୱର,୨୬।୧୧(ଅନିଲ ଦାସ)

ମୁଖ୍ୟମନ୍ତ୍ରୀ ତଥା ଅର୍ଥମନ୍ତ୍ରୀ ମୋହନ ଚରଣ ମାଝୀ ମଙ୍ଗଳବାର ବିଧାନସଭାରେ ୨୦୨୪-୨୫ ଆର୍ଥିକବର୍ଷ ପାଇଁ ୧୨,୧୫୬ କୋଟି ଟଙ୍କାର ଅତିରିକ୍ତ ବଜେଟ ଉପସ୍ଥାପନ କରିଛନ୍ତି। ବଜେଟରେ ରାଜ୍ୟ ସରକାର ଗ୍ରାମୀଣ ଭିତ୍ତିଭୂମି, ଶିକ୍ଷା, ସ୍ୱାସ୍ଥ୍ୟ, ଶିଳ୍ପ, ପର୍ଯ୍ୟଟନ, କୃଷି କ୍ଷେତ୍ରକୁ ଗୁରୁତ୍ୱ ଦେଇଛନ୍ତି।

ଏଥିରେ ରାଜ୍ୟ ସରକାରଙ୍କ ଅଧୀନରେ ଚାଲୁ ରହିଥିବା ବିଭିନ୍ନ ପ୍ରକଳ୍ପକୁ ସମ୍ପୂର୍ଣ୍ଣ କରିବା ସହ ପ୍ରଚଳିତ କେନ୍ଦ୍ରୀୟ ଯୋଜନା ଓ କେନ୍ଦ୍ର ପ୍ରବର୍ତ୍ତିତ ଯୋଜନା ଏବଂ ଭାରତ ସରକାରଙ୍କ ଦ୍ୱାରା ଘୋଷିତ ନୂତନ କେନ୍ଦ୍ର ପ୍ରବର୍ତ୍ତିତ ଯୋଜନା

ପାଇଁ ଅତିରିକ୍ତ ବ୍ୟୟବରାଦ କରାଯାଇଛି। ଅତିରିକ୍ତ ବଜେଟରେ ପ୍ରଶାସନିକ ବ୍ୟୟବରାଦ ୧,୬୮୫ କୋଟି ଟଙ୍କା ରଖାଯାଇଥିବା ବେଳେ କାର୍ଯ୍ୟକ୍ରମ ବ୍ୟୟ ୧୦,୧୫୫ କୋଟି, ବିପର୍ଯ୍ୟୟ ପ୍ରଶମନ ପାଣ୍ଠି ପାଇଁ ୧୨୦କୋଟି ରଖାଯାଇଛି। ଅତିରିକ୍ତ ବଜେଟରେ ରତ୍ନଭଣ୍ଡାର ପାଇଁ ୫ କୋଟି ଟଙ୍କା ବ୍ୟୟବରାଦ କରାଯାଇଥିବା ବେଳେ ଭୁବନେଶ୍ୱରରେ ପ୍ରବାସୀ ଭାରତୀୟ ଦିବସ ପାଇଁ ୧୨୫ କୋଟି, ସିଏପିଏଫ୍ ମୁତୟନ ପାଇଁ ୨୧୯ କୋଟି, ପୋଲିସ ଷ୍ଟେଶନ ଓ ଫାଣ୍ଡିରେ ସିସିଟିଭି ପାଇଁ ୫୧ କୋଟି, ଶ୍ରୀମନ୍ଦିର ପରିକ୍ରମା ପ୍ରକଳ୍ପର ବିସ୍ତୃତ ସୁବିଧା ପାଇଁ ୨୬ କୋଟି, ଅଗ୍ନିସେବାର ଆଧୁନିକୀକରଣ ଓ ସମ୍ପ୍ରସାରଣ ପାଇଁ ୧୨୦ କୋଟି ବ୍ୟୟ ଅଟକଳ ☞ପୃଷ୍ଠା-୪

ସୁଭଦ୍ରା ଟଙ୍କା ପାଇବା ପାଇଁ ଆବେଦନର ଶେଷ ତାରିଖ ମାର୍ଚ୍ଚ ୭

ଭୁବନେଶ୍ୱର,୨୬।୧୧(ସୁନିତ୍ ମିଶ୍ର)

ସୁଭଦ୍ରା ଯୋଜନା ପାଇଁ ଆସନ୍ତା ବର୍ଷ ମାର୍ଚ୍ଚ ୭ ଆବେଦନର ଡେଡ୍‌ଲାଇନ ରଖାଯାଇଛି। ସୁଭଦ୍ରା ଯୋଜନାର ପ୍ରଥମ କିସ୍ତି ଲାଗି ହିତାଧିକାରୀଙ୍କୁ ୨୦୨୫ ମାର୍ଚ୍ଚ ୭ ଭିତରେ ଶେଷ ଥର ଲାଗି ଆବେଦନ କରିବାକୁ ସୁଯୋଗ ମିଳିବ ବୋଲି ଉପମୁଖ୍ୟମନ୍ତ୍ରୀ ପ୍ରଭାତୀ ପରିଡ଼ା ସୂଚନା ଦେଇଛନ୍ତି। ମାର୍ଚ୍ଚ ୮ ମହିଳା ଦିବସରେ ଦ୍ୱିତୀୟ କିସ୍ତି ସୁଭଦ୍ରା ଟଙ୍କା ମିଳିବ। ଅନ୍ୟପଟେ ମାଲକାନଗିରିର ବଣ୍ଡାଘାଟିରେ ହିତାଧିକାରୀଙ୍କ ପାଖକୁ ବିଭାଗୀୟ ଅଧିକାରୀ ଯାଇ ଫିଜିକାଲ ଭେରିଫିକେଶନ ☞ପୃଷ୍ଠା-୪

ହାତୀ ମୃତ୍ୟୁ ରୋକିବାକୁ ଆକ୍ସନ ପ୍ଲାନ୍ କର

ନିଜ ଆଡୁ ମାମଲା କଲେ ହାଇକୋର୍ଟ

କଟକ,୨୬।୧୧(କାର୍ତ୍ତିକ ସାହୁ)

ହାତୀ ମୃତ୍ୟୁ ରୋକିବା ପାଇଁ ଆସନ୍ତା ୧୦ ଦିନ ମଧ୍ୟରେ ରାଜ୍ୟର ବିଦ୍ୟୁତ୍ ବଣ୍ଟନ କମ୍ପାନୀଗୁଡ଼ିକ ସହ ମୁଖ୍ୟ ବନ ସଂରକ୍ଷକ ବୈଠକ କରି ଆକ୍ସନ ପ୍ଲାନ୍ ପ୍ରସ୍ତୁତ କରିବେ। ହାତୀ ମୃତ୍ୟୁ ରୋକିବାକୁ ଗଠନ ହୋଇଥିବା ଜଏଣ୍ଟ ଟାସ୍କ ଫୋର୍ସରେ ବନ ବିଭାଗ ଅଧିକାରୀ ଓ ପୋଲିସ ଅଧିକାରୀ ରହିଛନ୍ତି। ମାତ୍ର ଏବେଠୁ ଉକ୍ତ ଟାସ୍କଫୋର୍ସରେ ବିଦ୍ୟୁତ୍ ବଣ୍ଟନ କମ୍ପାନୀଗୁଡ଼ିକର ମୁଖ୍ୟ ନିର୍ବାହୀ ଅଧିକାରୀଙ୍କୁ ସାମିଲ କରିବାକୁ ହାଇକୋର୍ଟ ଆଦେଶ ଦେଇଛନ୍ତି। ସେହିପରି ଚିହ୍ନଟ ହୋଇଥିବା ୧୪ଟି ହାତୀ କରିଡର ସଂକ୍ରାନ୍ତରେ ଏପର୍ଯ୍ୟନ୍ତ କୌଣସି ବିଜ୍ଞପ୍ତି ପ୍ରକାଶ ପାଇନାହିଁ। ରାଜ୍ୟ ସରକାର ଏହା ଉପରେ ଜବାବ ରଖିବାକୁ ହାଇକୋର୍ଟ ଆଦେଶ ଦେଇଛନ୍ତି। ହାଇକୋର୍ଟ ମୁଖ୍ୟ ବିଚାରପତି ଚକ୍ରଧାରୀ ଶରଣ ସିଂ ଓ ବିଚାରପତି ସାବିତ୍ରୀ ରଥଙ୍କୁ ନେଇ ଖଣ୍ଡପୀଠ ମାମଲାର ଶୁଣାଣିକରି ଏଭଳି ଗୁରୁତ୍ୱପୂର୍ଣ୍ଣ ଆଦେଶ ଦେଇଛନ୍ତି। ଆସନ୍ତା ୧୪ ଦିନ ପରେ ମାମଲାର ପରବର୍ତ୍ତୀ ଶୁଣାଣି ହେବ। ହାଇକୋର୍ଟଙ୍କ ଆଦେଶ ଅନୁସାରେ ମୁଖ୍ୟ ବନ ସଂରକ୍ଷକ ମଙ୍ଗଳବାର ହାଇକୋର୍ଟରେ ହାଜର ହୋଇ ସତ୍ୟପାଠ ଦାଖଲ କରିଛନ୍ତି। ୨୦୨୦ରୁ ☞ପୃଷ୍ଠା-୪

ମାସାଧିକ କାଳ ଡିଜିଟାଲ ଆରେଷ୍ଟରେ ବୃଦ୍ଧା

୩.୮ କୋଟି ଟଙ୍କା ଲୁଟିନେଲେ ସାଇବର ଠକ

ମୁମ୍ବାଇ, ୨୬।୧୧

'ଡିଜିଟାଲ ଆରେଷ୍ଟ'ର ଏକ ସବୁଠାରୁ ଲମ୍ବା ଘଟଣା ମଙ୍ଗଳବାର ସାମ୍ନାକୁ ଆସିଛି। ଦକ୍ଷିଣ ମୁମ୍ବାଇର ଜଣେ ୭୭ ବର୍ଷୀୟା ବୃଦ୍ଧା ମହିଳାଙ୍କୁ ମାସେରୁ ଅଧିକ ସମୟ ଧରି ଡିଜିଟାଲ ଆରେଷ୍ଟ କରି ରଖାଯାଇଥିଲା। ଆଉ ଏଥିରେ ମହିଳା ଜଣକ ୩.୮ କୋଟି ଟଙ୍କାର ଠକାମିର ଶିକାର ମଧ୍ୟ ହୋଇଥିବା ପୋଲିସ ସୂଚନା ଦେଇଛି। ସ୍ୱାମୀଙ୍କ ସହ ଉକ୍ତ ମହିଳା ରହୁଥିବାବେଳେ ତାଙ୍କ ପିଲାମାନେ ବିଦେଶରେ ରହୁଛନ୍ତି।

ମହିଳାଙ୍କ ଅଭିଯୋଗ ଅନୁଯାୟୀ, ପ୍ରାୟ ମାସେ ତଳେ ତାଙ୍କୁ ଏକ ହ୍ୱାଟ୍ସଆପ୍ କଲ୍ ଆସିଥିଲା। ଏହି କଲ୍‌ରେ କୁହାଯାଇଥିଲା, ତାଇୱାନରେ ତାଙ୍କ ନାମରେ ଏକ ପାର୍ସଲ ଧରା ପଡ଼ିଛି। ଏହି ପାର୍ସଲରେ ୫ଟି

ପାସ୍‌ପୋର୍ଟ, ବ୍ୟାଙ୍କ କାର୍ଡ ସହ ନିଶା ଦ୍ରବ୍ୟ ମିଳିଛି। ତେବେ ତାଇୱାନକୁ କୌଣସି ପାର୍ସଲ ପଠାଇନଥିଲେ ବୋଲି ପୀଡ଼ିତା ମହିଳା କହିଥିଲେ। ତେବେ ମୁମ୍ବାଇ ପୋଲିସର ଜଣେ ଅଧିକାରୀଭାବେ ପରିଚୟ ଦେଇ ଜଣେ ଅଭିଯୁକ୍ତ ପୀଡ଼ିତା ମହିଳାଙ୍କୁ କହିଥିଲେ, ☞ପୃଷ୍ଠା-୪

ଡିଜିଟାଲ ଆରେଷ୍ଟ କ'ଣ

'ଡିଜିଟାଲ ଆରେଷ୍ଟ' ହେଉଛି ଜନସାଧାରଣଙ୍କୁ ଠକିବା ପାଇଁ ସାଇବର ଅପରାଧୀଙ୍କ ଦ୍ୱାରା ବ୍ୟବହୃତ ଏକ ନୂତନ ପଦ୍ଧତି। ଏହି ଉପାୟରେ ସାଇବର ଅପରାଧୀମାନେ ନିଜକୁ ବିଭିନ୍ନ ତଦନ୍ତକାରୀ ଏଜେନ୍ସିର ଅଧିକାରୀ ଭାବେ ପରିଚୟ ଦେଇ ସାଧାରଣ ଲୋକଙ୍କୁ କଲ୍ କରିଥାନ୍ତି। ବିଭିନ୍ନ ଦୁର୍ନୀତିରେ ସମ୍ପୃକ୍ତି ଥିବା ଦର୍ଶାଇ ନିରୀହ ଲୋକଙ୍କୁ ଏହି ସାଇବର ଅପରାଧୀମାନେ ଫୋନ୍ କିମ୍ବା ବିଭିନ୍ନ ଅନ୍‌ଲାଇନ ପ୍ଲାଟ୍‌ଫର୍ମ ଜରିଆରେ ଭିଡିଓ କଲ୍ ଜେରା କରି ସେମାନଙ୍କଠାରୁ ବ୍ୟକ୍ତିଗତ ତଥ୍ୟ ଆଦାୟ କରିବା ସହ ଟଙ୍କା ପଠାଇବା ପାଇଁ ଧମକ ଦେଇଥାନ୍ତି।

୨୦ରେ ରାଜ୍ୟ ସଭା ଉପନିର୍ବାଚନ

ତାଲିକାରେ ଓଡ଼ିଶା ସମେତ ୪ ରାଜ୍ୟର ୬ ଆସନ

ଭୁବନେଶ୍ୱର,୨୬।୧୧(ସୁନିତ୍ ମିଶ୍ର)

ଓଡ଼ିଶା ସମେତ ୪ ରାଜ୍ୟରେ ଖାଲି ପଡ଼ିଥିବା ୬ଟି ରାଜ୍ୟ ସଭା ଆସନ ପାଇଁ ଉପନିର୍ବାଚନ ଅନୁଷ୍ଠିତ ହେବ। ଡିସେମ୍ବର ୨୦ରେ ଏହିସବୁ ଆସନରେ ଉପନିର୍ବାଚନ ହେବା ନେଇ ମଙ୍ଗଳବାର ଭାରତର ନିର୍ବାଚନ କମିଶନଙ୍କ କାର୍ଯ୍ୟାଳୟରୁ ସୂଚନା ଦିଆଯାଇଛି। ଆନ୍ଧ୍ରପ୍ରଦେଶର ୩ଟି, ଓଡ଼ିଶା, ପଶ୍ଚିମବଙ୍ଗ ଏବଂ ହରିୟାଣାର ଗୋଟିଏ ଲେଖା ମୋଟ ୬ ରାଜ୍ୟ ସଭା ଆସନରେ ଉପନିର୍ବାଚନ ଅନୁଷ୍ଠିତ ହେବ। ବିଜେଡିର ପୂର୍ବତନ ସାଂସଦ ସୁଜିତ କୁମାର ରାଜ୍ୟ ସଭା ସଦସ୍ୟ ପଦରୁ ଇସ୍ତଫାଦେବା ପରେ ଗୋଟିଏ ଆସନ ଖାଲିପଡ଼ିଛି। ଘୋଷିତ କାର୍ଯ୍ୟ ନିର୍ଘଣ୍ଟ ଅନୁସାରେ ଡିସେମ୍ବର ୨୦ରେ ରାଜ୍ୟ ସଭା ପାଇଁ ଉପନିର୍ବାଚନ ହେବ। ଏନେଇ ଡିସେମ୍ବର ୩ରେ ବିଧିବଦ୍ଧ ବିଜ୍ଞପ୍ତି ପ୍ରକାଶ ପାଇବ। ୧୦ ତାରିଖ ନାମାଙ୍କନର ଶେଷ ତାରିଖ ରହିଛି। ୧୧ରେ ନାମାଙ୍କନ ଯାଞ୍ଚ ଏବଂ ୧୩ରେ ନାମାଙ୍କନ ପ୍ରତ୍ୟାହାରର ଶେଷ ତାରିଖ ରହିଛି। ବିଧାନସଭାରେ ସଂଖ୍ୟା ଦୃଷ୍ଟିରୁ ଓଡ଼ିଶାର ରାଜ୍ୟ ସଭା ☞ପୃଷ୍ଠା-୪

ଭିମ୍‌ସାରରେ ଶିଶୁ ଚୋରି

ସମ୍ବଲପୁର,୨୬।୧୧(ପ୍ରମୋଦ ବହିଦାର)

ବୁର୍ଲାସ୍ଥିତ ବୀର ସୁରେନ୍ଦ୍ର ସାଏ ଆୟୁର୍ବିଜ୍ଞାନ ଓ ଗବେଷଣା ପ୍ରତିଷ୍ଠାନ (ଭିମ୍‌ସାର)ରୁ ମଙ୍ଗଳବାର ଏକ ୨ଦିନର ଶିଶୁ ଚୋରି ହୋଇଥିବା ଅଭିଯୋଗ ହୋଇଛି। ଏନେଇ ଶିଶୁର ମାତାପିତା ଛତିଶଗଡ଼ ମହାସମୁନ୍ଦ ଜିଲା ବଡ଼େସଜାପାଲି ଗ୍ରାମର ସୀତା ଦାସ ଓ ମୋହନ ଦାସ ବୁର୍ଲା ଥାନାରେ ଏତଲା ଦେଇଛନ୍ତି। ଅଭିଯୋଗ ଅନୁସାରେ ଅପରାହ୍ନରେ ସ୍ତ୍ରୀ ଓ ପ୍ରସୂତି ୱାର୍ଡରେ ଭର୍ତ୍ତି ହୋଇଥିବା ଜଣେ ରୋଗୀଙ୍କର ସମ୍ପର୍କୀୟ ଭାବେ ନିଜକୁ ପରିଚୟ ଦେଇ ଜଣେ ମହିଳା ତାଙ୍କ ପୁଅକୁ କୋଳରେ ଧରି ବୁଲାଉଥିଲେ। ସେମାନଙ୍କ ଅନ୍ୟମନସ୍କତାର ସୁଯୋଗ ନେଇ ସମ୍ପୃକ୍ତ ମହିଳା ପିଲାକୁ ଧରି ସେଠାରୁ କୁଆଡ଼େ ପଳାଇଥିଲେ। ଦୀର୍ଘ ସମୟ ଧରି ନ ଫେରିବାରୁ ୱାର୍ଡର ଅନ୍ୟ ରୋଗୀ, ଡ୍ୟୁଟିରେ ଥିବା ନର୍ସ, ଡାକ୍ତରଙ୍କୁ ଘଟଣା ସମ୍ପର୍କରେ ଜଣାଇଥିଲେ। ବହୁ ଖୋଜାଖୋଜି ପରେ ମଧ୍ୟ ଶିଶୁର କୌଣସି ସନ୍ଧାନ ମିଳି ନ ଥିଲା। ଅଭିଯୋଗ ଆଧାରରେ ଏକ ମାମଲା ରୁଜୁକରି ପୋଲିସ ଘଟଣାର ☞ପୃଷ୍ଠା-୪

ଆଜିର ସମ୍ପାଦକୀୟ

ଦ୍ୱିପାକ୍ଷିକ ସମ୍ପର୍କର ସ୍ଥିତି

हरियाणा सरकार

कुरुक्षेत्र विकास मंडल

भागीदार प्रदेश ओडिशा

भागीदार देश संयुक्त गणराज्य तंजानिया

यद्यदाचरति श्रेष्ठस्तत्तदेवेतरो जनः।
स यत्प्रमाणं कुरुते लोकस्तदनुवर्तते॥
भगवद्गीता 3.21

अन्तर्राष्ट्रीय गीता महोत्सव 2024

28 नवम्बर – 15 दिसम्बर

कुरुक्षेत्र, हरियाणा

मुख्य कार्यक्रम

समय	स्थल	कार्यक्रम
बृहस्पतिवार, 5 दिसम्बर		
प्रातः 09:00	पुरुषोत्तमपुरा बाग, ब्रह्म सरोवर	गीता यज्ञ एवं गीता पूजन
प्रातः 11:15	पुरुषोत्तमपुरा बाग, ब्रह्म सरोवर	हरियाणा, भागीदार प्रदेश ओडिशा एवं सहभागी देश तंजानिया के पैवेलियन का शुभारम्भ
अपराह्न 12:30	श्रीमद्भगवद्गीता सदन, कुरुक्षेत्र विश्वविद्यालय	अन्तर्राष्ट्रीय गीता संगोष्ठी का उद्घाटन
सायं 05:00	पुरुषोत्तमपुरा बाग, ब्रह्म सरोवर	भजन संध्या एवं महाआरती
सायं 06:00	पुरुषोत्तमपुरा बाग, ब्रह्म सरोवर	साँस्कृतिक संध्या
सोमवार, 9 दिसम्बर		
अपराह्न 02:00	पुरुषोत्तमपुरा बाग, ब्रह्म सरोवर	संत सम्मेलन
मंगलवार, 10 दिसम्बर		
अपराह्न 02:00	पुरुषोत्तमपुरा बाग, ब्रह्म सरोवर	अखिल भारतीय देवस्थानम सम्मेलन
बुधवार, 11 दिसम्बर		
प्रातः 9:00	गीता जन्मस्थली-ज्योतिसर एवं सन्निहित सरोवर	श्रीमद्भगवद्गीता का सम्पूर्ण पाठ एवं गीता यज्ञ
प्रातः 10:00	थीम पार्क, कुरुक्षेत्र	18000 विद्यार्थियों द्वारा गीता का वैश्विक पाठ
अपराह्न 02:00	श्रीमद्भगवद्गीता सदन, कुरुक्षेत्र विश्वविद्यालय	48 कोस तीर्थ सम्मेलन
अपराह्न 03:00	कुरुक्षेत्र विकास बोर्ड कार्यालय के सामने से	गीता शोभा यात्रा का प्रारम्भ
सायं 05:30	ब्रह्म सरोवर, सन्निहित सरोवर एवं ज्योतिसर	दीपोत्सव
सायं 05:30	48 कोस कुरुक्षेत्र भूमि	तीर्थों पर दीपोत्सव
सायं 06:00	पुरुषोत्तमपुरा बाग, ब्रह्म सरोवर	गीता महाआरती एवं दीप दान
28 नवम्बर - 15 दिसम्बर		
प्रातः 09:00	ब्रह्म सरोवर	ख्याति प्राप्त शिल्पियों का संगम - शिल्प एवं सरस मेला
5 - 11 दिसम्बर		
प्रातः 09:00	पुरुषोत्तमपुरा बाग, ब्रह्म सरोवर	राज्य स्तरीय प्रदर्शनी-सूचना, जन संपर्क एवं भाषा विभाग, हरियाणा
प्रातः 09:00	ब्रह्म सरोवर	गीता पुस्तक मेला- हरियाणा ग्रंथ अकादमी के सौजन्य से
प्रातः 11:00	पुरुषोत्तमपुरा बाग, ब्रह्म सरोवर	हरियाणा एवं ओडिशा पैवेलियन में साँस्कृतिक कार्यक्रम
सायं 06:00	पुरुषोत्तमपुरा बाग, ब्रह्म सरोवर	साँस्कृतिक संध्या

"सभी देशवासियों को गीता जयंती की अनंत शुभकामनाएं। श्रीमद्भगवद्गीता सदियों से मानवता का मार्गदर्शन करती आई है। अध्यात्म और जीवन-दर्शन से जुड़ा यह महान ग्रंथ हर युग में पथ प्रदर्शक बना रहेगा।"

- नरेन्द्र मोदी

@igmkkr

InternationalGitaMahotsav

www.internationalgitamahotsav.in
www.48koskurukshetra.com

No.1089/13/1890/2025/30533/276/21, Dated Chandigarh, the 26/11/2024

सूचना, जन सम्पर्क एवं भाषा विभाग, हरियाणा

www.prharyana.gov.in | Follow us on @diprharyana

ଆଜି ଆସିପାରେ ଶୀତଦିନିଆ ହାତୀ ଗଣନା ରିପୋର୍ଟ

ଭୁବନେଶ୍ୱର, ୨୬।୧୧
(ବନ୍ଦନା ସେଠୀ)

ରାଜ୍ୟରେ ପ୍ରଥମ ଶୀତକାଳୀନ ହାତୀ ଗଣନା ସରିଛି। ଓଡ଼ିଶା ଜଙ୍ଗଲରେ କେତେ ହାତୀ ଅଛନ୍ତି ତାହାର ବିସ୍ତୃତ ରିପୋର୍ଟ ବୁଧବାର ପ୍ରକାଶ ପାଇପାରେ ବୋଲି ପିସିସିଏଫ୍ ସୁଶାନ୍ତ ନନ୍ଦ ସୂଚନା ଦେଇଛନ୍ତି। ନଭେମ୍ବର ୧୪ରୁ ୧୬ ପର୍ଯ୍ୟନ୍ତ ୩ଦିନ ଧରି ରାଜ୍ୟର ୪୮ ବନଖଣ୍ଡରେ ବନ ବିଭାଗ ପକ୍ଷରୁ ହାତୀ ଗଣନା କରାଯାଇଥିଲା। ଏବେ ବିଭିନ୍ନ ବନଖଣ୍ଡରୁ ଆସିଥିବା ରିପୋର୍ଟକୁ ତର୍ଜମା କରାଯାଉଛି। ଯେଭଳି କୌଣସି ହାତୀ ଦୁଇଥର ଗଣତି ନ ହୁଏ, ସେନେଇ ଫିଲ୍ଡ ଡାଟା ତାଳମେଳ କରାଯିବା ସହିତ ଜିପିଏସ୍ କୋଅର୍ଡିନେଟ୍ କରାଯାଉଛି। ଖରାଦିନେ ହୋଇଥିବା ଗଣନା ବେଳେ ଯେଉଁ ହାତୀ ଅଭୟାରଣ୍ୟ ଭିତରେ ଥିଲେ, ଏବେ ସେମାନେ ଜନବସତିମୁହାଁ ହୋଇଛନ୍ତି। ସେସବୁର ତଥ୍ୟକୁ ଏକାଠି କରାଯାଉଛି। ବୁଧବାର ସନ୍ଧ୍ୟା ନଚେତ୍ ଗୁରୁବାର ଏହାର ବିସ୍ତୃତ ରିପୋର୍ଟ ପ୍ରଦାନ କରାଯିବ। ରାଜ୍ୟର ବିଭିନ୍ନ ଜଙ୍ଗଲରେ କେତେ ହାତୀ ଅଛନ୍ତି ଓ ଝାଡ଼ଖଣ୍ଡ, ଛତିଶଗଡ଼ ଏବଂ ପଶ୍ଚିମବଙ୍ଗରୁ କେତେ ରାଜ୍ୟକୁ ଆସିଛନ୍ତି, ଏସବୁର ବିସ୍ତୃତ ତଥ୍ୟ ପ୍ରଦାନ କରାଯିବ। ଏଥିସହ ଖରାଦିନେ ରାଜ୍ୟରେ କେତେ ହାତୀ ଥିଲେ ଏବଂ ଶୀତଦିନେ କେତେ ଅଛନ୍ତି, ତାହା ମଧ୍ୟ ଜଣାପଡିବ ବୋଲି ପିସିସିଏଫ୍ କହିଛନ୍ତି।

ସୂଚନାଯୋଗ୍ୟ, ଚଳିତବର୍ଷ ଖରାଦିନେ ଅର୍ଥାତ୍ ମେ’ରେ ରାଜ୍ୟର ୩୮ଟି ବନଖଣ୍ଡରେ ହାତୀ ଗଣନା କରାଯାଇଥିଲା। ରାଜ୍ୟରେ ମୋଟ୍ ୨ହଜାର ୯୮ ହାତୀ ରହିଥିବା ଉକ୍ତ ଗଣନାରୁ ଜଣାପଡିଥିଲା। ଏହା ପୂର୍ବରୁ ୨୦୧୭ରେ ହୋଇଥିବା ହାତୀ ଗଣନାରେ ରାଜ୍ୟରେ ମୋଟ୍ ୧୯୭୬ଟି ହାତୀ ଥିବା ରିପୋର୍ଟ ପ୍ରକାଶ ପାଇଥିଲା। ତେଣୁ ରାଜ୍ୟରେ ଦିନକୁ ଦିନ ହାତୀ ସଂଖ୍ୟା ବୃଦ୍ଧି ପାଉଥିବା ଜଣାପଡୁଛି। ତେବେ ଶୀତଦିନିଆ ହାତୀ ଗଣନା ରିପୋର୍ଟରେ ରାଜ୍ୟରେ ହାତୀଙ୍କ ସ୍ଥିତିକୁ ନେଇ ଅଧିକ ତଥ୍ୟ ପ୍ରକାଶ ପାଇବ ବୋଲି ସୂଚନା ଦିଆଯାଇଛି।

ବିଧାନସଭାରେ ଶୋକ

ଭୁବନେଶ୍ୱର, ୨୬।୧୧
(ଅନିଲ ଦାସ)

ସପ୍ତଦଶ ବିଧାନସଭାର ଶୀତ ଅଧିବେଶନ ପ୍ରଥମ ଦିନ ଗୃହରେ ପରଲୋକଗତ ୬ ଜଣ ସଦସ୍ୟଙ୍କ ବିୟୋଗରେ ଶୋକ କରାଯାଇଛି। ମଙ୍ଗଳବାର ପୂର୍ବାହ୍ନ ୧୧ଟାରେ ଗୃହ କାର୍ଯ୍ୟ ଆରମ୍ଭ ହୋଇଥିଲା। ଜାତୀୟସଙ୍ଗୀତ ଗାନ ପରେ ବାଚସ୍ପତି ସୁରମା ପାଢ଼ୀ ବିଧାନସଭାର ସ୍ୱର୍ଗତ ସଦସ୍ୟ ସମୀର ଦେ, ଧନେଶ୍ୱର ମାଝି, ମକରଧ୍ୱଜ ପ୍ରଧାନ, ନିରଞ୍ଜନ ପ୍ରଧାନ, ଉତ୍କଳକେଶରୀ ପରିଡ଼ା ଏବଂ ପୂର୍ଣ୍ଣଚନ୍ଦ୍ର ମାଝିଙ୍କ ବିୟୋଗରେ ଶୋକ ପ୍ରସ୍ତାବ ଆଗତ କରିବାକୁ ଗୃହର ନେତା ତଥା ମୁଖ୍ୟମନ୍ତ୍ରୀ ମୋହନ ଚରଣ ମାଝୀଙ୍କୁ କହିଥିଲେ। ମୁଖ୍ୟମନ୍ତ୍ରୀ ଶୋକ ପ୍ରସ୍ତାବ ଆଗତ କରିବା ସହ ଦିବଂଗତ ସଦସ୍ୟଙ୍କ ରାଜନୈତିକ ଜୀବନୀ ଉପରେ ସଂକ୍ଷିପ୍ତ ସୂଚନା ଦେଇଥିଲେ। ଏଥିସହିତ ସ୍ୱର୍ଗତ ସଦସ୍ୟଙ୍କ ପ୍ରତି ଶ୍ରଦ୍ଧାଞ୍ଜଳି ଜଣାଇବା ସହ ଶୋକସନ୍ତପ୍ତ ପରିବାର ବର୍ଗଙ୍କ ପ୍ରତି ସମବେଦନା ଜଣାଇଥିଲେ। ମୁଖ୍ୟମନ୍ତ୍ରୀଙ୍କ ଦ୍ୱାରା ଆଗତ ଶୋକ ପ୍ରସ୍ତାବକୁ ବିରୋଧୀ ଦଳ ନେତା ନବୀନ ପଟ୍ଟନାୟକ, କଂଗ୍ରେସ ନେତା ରାମଚନ୍ଦ୍ର କାଡ଼ାମ, ସିପିଆଇ(ଏମ୍) ସଦସ୍ୟ ଲକ୍ଷ୍ମଣ ମୁଣ୍ଡା ସମର୍ଥନ କରିବା ସହ ସ୍ୱର୍ଗତ ସଦସ୍ୟଙ୍କ ପ୍ରତି ଶ୍ରଦ୍ଧାଞ୍ଜଳି ଜଣାଇବା ସହିତ ଶୋକସନ୍ତପ୍ତ ପରିବାର ବର୍ଗଙ୍କ ପ୍ରତି ସମବେଦନା ଜଣାଇଥିଲେ। ଶେଷରେ ବାଚସ୍ପତି ମୁଖ୍ୟମନ୍ତ୍ରୀଙ୍କ ଦ୍ୱାରା ଆଗତ ଶୋକ ପ୍ରସ୍ତାବକୁ ସମର୍ଥନ କରିବା ସହ ଶୋକସନ୍ତପ୍ତ ପରିବାର ପ୍ରତି ନିଜର ତଥା ଗୃହର ସମବେଦନା ଜଣାଇଥିଲେ। ପରଲୋକଗତ ସଦସ୍ୟଙ୍କ ସ୍ମୃତି ଉଦ୍ଦେଶ୍ୟରେ ଗୃହରେ ୧ ମିନିଟ୍ ନୀରବ ପ୍ରାର୍ଥନା କରାଯାଇଥିଲା। ବିଧାନସଭାରେ ୨୫ ମିନିଟ୍ ଧରି ଶୋକ ପ୍ରସ୍ତାବ ଉପରେ ଆଲୋଚନା ହୋଇଥିଲା।

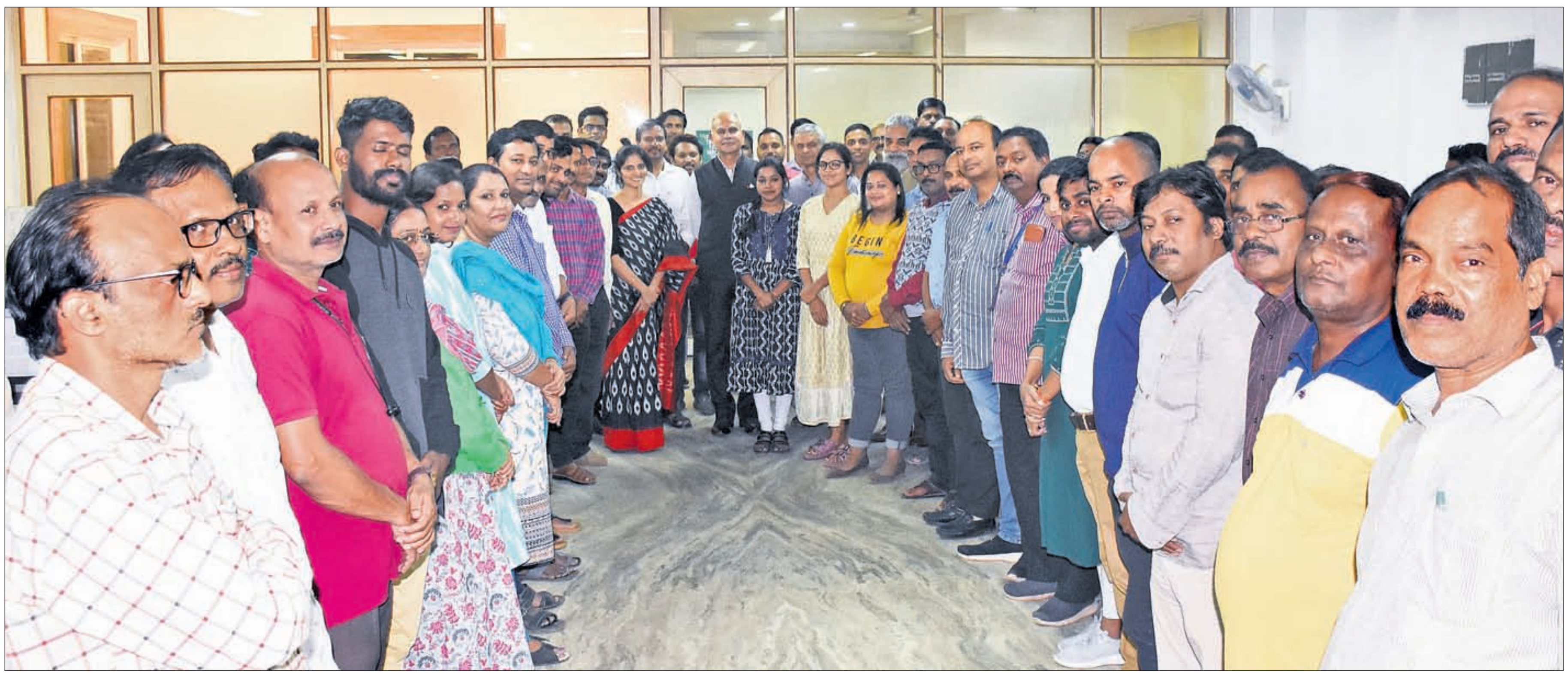

ବଜ୍ର କର୍ପ୍ସର ଜେନେରାଲ କମାଣ୍ଡିଂ ଅଫିସର ତଥା ଲ୍ୟୁଟ୍‌ନାଣ୍ଟ ଜେନେରାଲ ଅଜୟ ଚାନ୍ଦପୁରିଆ ମଙ୍ଗଳବାର ଧରିତ୍ରୀ ଏବଂ ଓଡ଼ିଶା ପୋଷ୍ଟ କାର୍ଯ୍ୟାଳୟକୁ ଆସିଥିବାବେଳେ ସମ୍ପାଦକ ତଥାଗତ ସତପଥୀ ଓ ମୁଖ୍ୟ କାର୍ଯ୍ୟନିର୍ବାହୀ ଆଦ୍ୟାଶା ସତପଥୀ ଏବଂ ଧରିତ୍ରୀ ପରିବାରର ସଦସ୍ୟଙ୍କ ଗହଣରେ ।

ସୂଚନା କମିଶନ ପଦବୀ ୪ ସପ୍ତାହରେ ପୂରଣ ହେଉ

କେନ୍ଦ୍ର, ରାଜ୍ୟକୁ ସୁପ୍ରିମକୋର୍ଟଙ୍କ ନିର୍ଦ୍ଦେଶ

୨୦୨୩ରେ ଏକ ମାମଲାର ଶୁଣାଣି ବେଳେ କେନ୍ଦ୍ର ଓ ରାଜ୍ୟଗୁଡ଼ିକର ସୂଚନା କମିଶନରେ ଖାଲି ପଡ଼ିଥିବା ପଦବୀ ପୂରଣରେ ବିଫଳତାକୁ ନେଇ ସୁପ୍ରିମକୋର୍ଟ ଅସନ୍ତୋଷ ବ୍ୟକ୍ତ କରିଥିଲେ। ସୂଚନା କମିଶନର ପଦବୀ ପୂରଣ କରିବାରେ ରାଜ୍ୟଗୁଡ଼ିକର ଅକ୍ଷମତା ହେତୁ ସୂଚନା ଅଧିକାର (ଆର୍‌ଟିଆଇ) ଆଇନ, ୨୦୦୫ର ଲକ୍ଷ୍ୟ ଓ ଉଦ୍ଦେଶ୍ୟ ପୂରଣ ହୋଇପାରୁନାହିଁ ଏଥିଯୋଗୁ ଲୋକଙ୍କ ସୂଚନା ପାଇବା ଅଧିକାର ପ୍ରଭାବିତ ହେଉଛି। ଖାଲି ପଦବୀ ପୂରଣ ନ ହେଲେ ଆର୍‌ଟିଆଇ ଏକ ‘ମୃତପତ୍ର’ରେ ପରିଣତ ହୋଇଯିବ ବୋଲି ଶୀର୍ଷ ଅଦାଲତ ସତର୍କ କରାଇଥିଲେ। ସୁପ୍ରିମକୋର୍ଟଙ୍କ ନିର୍ଦ୍ଦେଶ ସତ୍ତ୍ୱେ କେନ୍ଦ୍ରୀୟ ସୂଚନା କମିଶନ (ସିଆଇସି) ଏବଂ ରାଜ୍ୟ ସୂଚନା କମିଶନ (ଏସ୍‌ଆଇସି)ରେ ଅନେକ ପଦବୀ ଖାଲି ପଡ଼ିଛି। ୪ ସପ୍ତାହ ମଧ୍ୟରେ ଏହି ପଦବୀଗୁଡ଼ିକୁ ପୂରଣ କରିବାକୁ ମଙ୍ଗଳବାର ସୁପ୍ରିମକୋର୍ଟ ନିର୍ଦ୍ଦେଶ ଦେଇଛନ୍ତି।

ନୂଆଦିଲ୍ଲୀ, ୨୬।୧୧ (ପି.ଟି.)

କେନ୍ଦ୍ରୀୟ ସୂଚନା କମିଶନ (ସିଆଇସି) ଏବଂ ରାଜ୍ୟ ସୂଚନା କମିଶନ (ଏସ୍‌ଆଇସି)ରେ ଖାଲିପଡ଼ିଥିବା ପଦବୀଗୁଡ଼ିକୁ ପୂରଣ କରିବା ପାଇଁ ସୁପ୍ରିମକୋର୍ଟ ମଙ୍ଗଳବାର କେନ୍ଦ୍ର ଓ ରାଜ୍ୟ ସରକାରମାନଙ୍କୁ ନିର୍ଦ୍ଦେଶ ଦେଇଛନ୍ତି। କେଉଁ ରାଜ୍ୟର ସୂଚନା କମିଶନରେ କେତେ ପଦବୀ ଖାଲିପଡ଼ିଛି ଏବଂ ସେଗୁଡ଼ିକୁ ପୂରଣ ଦିଗରେ କି ପଦକ୍ଷେପ ନିଆଯାଇଛି, ସେନେଇ ଅଦାଲତଙ୍କୁ ଅବଗତ କରାଇବା ପାଇଁ କୁହାଯାଇଛି। ଯେଉଁ ରାଜ୍ୟଗୁଡ଼ିକ ଖାଲି ପଦବୀ ପୂରଣ ଦିଗରେ ପ୍ରକ୍ରିୟା ଆରମ୍ଭ କରିସାରିଛନ୍ତି, ସେମାନେ ଏହାକୁ ୪ ସପ୍ତାହ ଭିତରେ ଶେଷ କରିବା ଉଚିତ ଦୁଇଜଣିଆ ଖଣ୍ଡପୀଠ ପରାମର୍ଶ ଦେଇଛନ୍ତି। ସୂଚନା ଅଧିକାର (ଆର୍‌ଟିଆଇ) ଅଧୀନରେ ପ୍ରତିଷ୍ଠିତ ସୂଚନା କମିଶନମାନଙ୍କ ଅଫିସରେ ଖାଲିପଡ଼ିଥିବା ପଦବୀ ପ୍ରସଙ୍ଗରେ ସୁପ୍ରିମକୋର୍ଟରେ ଏକ ଜନସ୍ୱାର୍ଥ ମାମଲା (ପିଆଇଏଲ୍) ଦାଖଲ ହୋଇଛି। ଜଷ୍ଟିସ୍ ସୂର୍ଯ୍ୟ କାନ୍ତ ଏବଂ ଉଜ୍ଜ୍ୱଳ ଭୂୟାଁଙ୍କ ଖଣ୍ଡପୀଠରେ ଶୁଣାଣି ବେଳେ ଆବେଦନକାରୀମାନଙ୍କ ପକ୍ଷରୁ ମାମଲା ପରିଚାଳନା କରୁଥିବା ଆଇନଜୀବୀ ପ୍ରଶାନ୍ତ ଭୂଷଣ ଯୁକ୍ତି ବାଢ଼ି କହିଛନ୍ତି, ୨୦୧୯ରେ ଅଞ୍ଜଳି ଭରଦ୍ୱାଜ ଓ ଓଗେର ବନାମ ଭାରତ ସରକାର ମାମଲାରେ ସୁପ୍ରିମକୋର୍ଟଙ୍କ ରାୟ ସତ୍ତ୍ୱେ ସିଆଇସି ଏବଂ ଏସ୍‌ଆଇସି ପଦବୀ ପୂରଣ ହୋଇନାହିଁ। ସିଆଇସିରେ ୮ ପଦବୀ ଖାଲିପଡ଼ିଥିବାବେଳେ ୨୦୨୪ ନଭେମ୍ବର ୧୧ ସୁଦ୍ଧା ସେଥିରୁ ମାତ୍ର ୩ ପଦବୀ ପୂରଣ ହୋଇଛି। ମହାରାଷ୍ଟ୍ର ଏସ୍‌ଆଇସିରେ ୭ ପଦବୀ ଖାଲିପଡ଼ିଛି। ୨୦୨୦ ମେ’ରୁ ଝାଡ଼ଖଣ୍ଡ, ୨୦୨୧ ଜୁଲାଇରୁ ତ୍ରିପୁରା, ୨୦୨୩ ଫେବୃୟାରୀରୁ ତେଲଙ୍ଗାନା ଏସ୍‌ଆଇସି ଅକାମୀ ହୋଇ ପଡ଼ିରହିଛି। ସେହିପରି ବିହାର, ପଶ୍ଚିମବଙ୍ଗ, ଓଡ଼ିଶା ଓ କର୍ଣ୍ଣାଟକ ଏସ୍‌ଆଇସିରେ ମଧ୍ୟ ୧ରୁ ୮ ପର୍ଯ୍ୟନ୍ତ ପଦବୀ ଖାଲି ରହିଛି। ସୂଚନା କମିଶନ ପ୍ରତିଷ୍ଠା ପଛର ଉଦ୍ଦେଶ୍ୟ ଥିଲା ଏହି ସଂସ୍ଥା ସରକାରଙ୍କ ବାହାରେ ରହି ନିରପେକ୍ଷତା ବଜାୟ ରଖିବ। କିନ୍ତୁ ସେମାନେ ସ୍ୱାଧୀନ ଅପିଲ ପ୍ରକ୍ରିୟାକୁ ବନ୍ଦକରି ବସ୍ତୁତଃ ଆର୍‌ଟିଆଇକୁ ଧ୍ୱଂସ କରୁଛନ୍ତି। ସମୟବଦ୍ଧ ଭାବେ ଏହି ଅପିଲଗୁଡ଼ିକର ଶୁଣାଣି କିଏ କରିବ?

କେନ୍ଦ୍ର ପକ୍ଷରୁ ପ୍ରତିନିଧିତ୍ୱ କରୁଥିବା ଅତିରିକ୍ତ ସଲିସିଟର ଜେନେରାଲ ବ୍ରିଜେନ୍ଦ୍ର ଚହର କହିଥିଲେ, ୨୦୨୩ ନଭେମ୍ବରରେ ସିଆଇସିର ୪ ଜଣ କମିଶନର ଅବସର ନେଇଥିବାବେଳେ ସେମାନଙ୍କ ସ୍ଥାନରେ ନୂଆ କମିଶନରଙ୍କୁ ନିଯୁକ୍ତି ଦିଆଯାଇଥିଲା। ତେବେ ଏହା ଗତବର୍ଷର ରେକର୍ଡ ହୋଇଥିବାରୁ ନୂଆ ରିପୋର୍ଟ ଦାଖଲ ପାଇଁ ଖଣ୍ଡପୀଠଙ୍କୁ ବ୍ରିଜେନ୍ଦ୍ର ସମୟ ମାଗିଥିଲେ। ଖଣ୍ଡପୀଠ ତାଙ୍କ ନିବେଦନକୁ ରକ୍ଷାକରିବା ସହ ଷ୍ଟାଟସ୍ ରିପୋର୍ଟ ଦାଖଲ କରିବାକୁ ନିର୍ଦ୍ଦେଶ ଦେଇଛନ୍ତି। ସିଆଇସିରେ ୧୧ ପଦବୀ ମଧ୍ୟରୁ ୮ଟିରେ ପୂରଣ କରିବା ପାଇଁ ନିର୍ଦ୍ଦିଷ୍ଟ ଭାବେ କ’ଣ ପଦକ୍ଷେପ ନିଆଯାଇଛି, ସେନେଇ ଏଥିରେ ଉଲ୍ଲେଖ କରିବାକୁ ଖଣ୍ଡପୀଠ କହିଛନ୍ତି।

ତେଲଙ୍ଗାନା ସରକାରଙ୍କ ଓକିଲ ଖଣ୍ଡପୀଠଙ୍କୁ ଅବଗତ କରାଇଛନ୍ତି, ୨୦୨୪ ଜୁନ୍‌ରେ ଏନେଇ ବିଜ୍ଞପ୍ତି ଜାରି କରାଯାଇଥିବାବେଳେ ଜୁଲାଇରେ ନିଯୁକ୍ତି କମିଟି ଗଠନ କରାଯାଇଛି। ଖଣ୍ଡପୀଠ ଏହା ଶୁଣିବା ପରେ କେତେଶୀଘ୍ର ନିଯୁକ୍ତି କରାଯାଇପାରିବ ସେନେଇ ୨ ସପ୍ତାହ ମଧ୍ୟରେ ସତ୍ୟପାଠ ଦାଖଲ ପାଇଁ ନିର୍ଦ୍ଦେଶ ଦେଇଛନ୍ତି। ଅନ୍ୟପକ୍ଷେ ଝାଡ଼ଖଣ୍ଡ ସରକାରଙ୍କ ଓକିଲ କହିଛନ୍ତି, କୋରମ୍ ଅଭାବରୁ ଚୟନ କମିଟି ଗଠନ ଏବଂ ନିଯୁକ୍ତି ସମ୍ଭବ ହୋଇନାହିଁ। କୋର୍ଟ ୪ ସପ୍ତାହ ମଧ୍ୟରେ ସୂଚନା କମିଶନର ପଦବୀଗୁଡ଼ିକୁ ପୂରଣ କରି ଅନୁପାଳନ ରିପୋର୍ଟ ସତ୍ୟପାଠ ଆକାରରେ ଦାଖଲ ଲାଗି ଝାଡ଼ଖଣ୍ଡ ସରକାରଙ୍କୁ ନିର୍ଦ୍ଦେଶ ଦେଇଛନ୍ତି। ସେହିପରି ତ୍ରିପୁରା ସରକାରଙ୍କ ଓକିଲ ଚୟନ ପ୍ରକ୍ରିୟା ଜାରି ରହିଥିବା କହିବା ପରେ କୋର୍ଟ ଅନୁରୂପ ସତ୍ୟପାଠ ଦାଖଲ କରିବାକୁ ତାଙ୍କୁ ନିର୍ଦ୍ଦେଶ ଦେଇଛନ୍ତି। ଅନ୍ୟପକ୍ଷେ ଖାଲି ପଦବୀ ପୂରଣ ନିମନ୍ତେ ଏହି ନିର୍ଦ୍ଦେଶନାମା ସବୁ ରାଜ୍ୟ ପାଇଁ ଜାରି ହେବା ଉଚିତ ବୋଲି ପ୍ରଶାନ୍ତ ଭୂଷଣ କହିଥିଲେ। ସୁପ୍ରିମକୋର୍ଟ ତାଙ୍କ ଅନୁରୋଧ ରଖି ସମସ୍ତ ରାଜ୍ୟର ମୁଖ୍ୟ ସଚିବଙ୍କୁ ୨ ସପ୍ତାହ ମଧ୍ୟରେ ଷ୍ଟାଟସ୍ ରିପୋର୍ଟ ଦାଖଲ ଲାଗି ନିର୍ଦ୍ଦେଶ ଦେଇଛନ୍ତି।

ଓଡ଼ିଶାରେ ୬ରୁ ୪ ଖାଲି

ଭୁବନେଶ୍ୱର, ୨୬।୧୧ (ଅନିଲ ଦାସ)

ଓଡ଼ିଶାରେ ମୁଖ୍ୟ ସୂଚନା କମିଶନରଙ୍କୁ ଛାଡ଼ି ୫ ସୂଚନା କମିଶନର ନିଯୁକ୍ତି ପାଇପାରିବେ ବୋଲି ବ୍ୟବସ୍ଥା ରହିଛି। ହେଲେ ଏବେ ମାତ୍ର ଦୁଇ ଜଣ ସୂଚନା କମିଶନର ଅଛନ୍ତି। ଅର୍ଥାତ୍ ମୁଖ୍ୟ ସୂଚନା କମିଶନର ଓ ୩ ସୂଚନା କମିଶନର ପଦବୀ ଖାଲି ପଡ଼ିଛି। ମୁଖ୍ୟ ସୂଚନା କମିଶନର ଜଳଦ ତ୍ରିପାଠୀଙ୍କ ଅବସର ପରେ ସେହି ପଦବୀ ଖାଲି ପଡ଼ିଛି।

ଆଜି ଶ୍ରୀମନ୍ଦିରରେ ୫ ଘଣ୍ଟା ଦର୍ଶନ ବନ୍ଦ

ମହାପ୍ରଭୁଙ୍କ ବନକଲାଗି ନୀତି ହେବ

ପୁରୀ, ୨୬।୧୧
(ଅଜିତ୍ କୁମାର ମହାନ୍ତି)

ମାର୍ଗଶିର ମାସ କୃଷ୍ଣପକ୍ଷ ଦ୍ୱାଦଶୀ ତିଥି ବୁଧବାର ଅବସରରେ ଶ୍ରୀମନ୍ଦିରରେ ଶ୍ରୀବିଗ୍ରହମାନଙ୍କର ଶ୍ରୀମୁଖ ଶୃଙ୍ଗାର ବା ବନକଲାଗି ନୀତି ଅନୁଷ୍ଠିତ ହେବ। ଏହା ଏକ ଗୁପ୍ତ ନୀତି। ତେଣୁ ଏହି ନୀତି ସମୟରେ ସର୍ବସାଧାରଣ ଦର୍ଶନ ବନ୍ଦ ରହିବ। ବୁଧବାର ଅପରାହ୍ନ ୫ଟାରୁ ରାତି ୧୦ଟା ପର୍ଯ୍ୟନ୍ତ ବନକ ଲାଗି ନୀତି ଅନୁଷ୍ଠିତ ହେବାକୁ ଥିବାରୁ ଏହି ସମୟରେ ମହାପ୍ରଭୁଙ୍କ ସର୍ବସାଧାରଣ ଦର୍ଶନ ବନ୍ଦ ରହିବ ବୋଲି ଶ୍ରୀମନ୍ଦିର ସୂଚନା ଓ ଲୋକ ସମ୍ପର୍କ ବିଭାଗ ପକ୍ଷରୁ ସୂଚନା ଦିଆଯାଇଛି। ଶ୍ରୀମନ୍ଦିର ସ୍ୱତ୍ୱଲିପି ଅନୁଯାୟୀ, ଶ୍ରୀବିଗ୍ରହମାନଙ୍କ ଦ୍ୱିତୀୟ ଭୋଗମଣ୍ଡପ ସମ୍ପନ୍ନ ହୋଇ ପାଣି ପଡ଼ିବା ପରେ ଏହି ନୀତି ଅନୁଷ୍ଠିତ ହୋଇଥାଏ। ଦତ୍ତମହାପାତ୍ର ସେବକମାନେ ରତ୍ନସିଂହାସନ ଉପରକୁ ଉଠି ଠାକୁରଙ୍କ ଶ୍ରୀମୁଖ ଶୃଙ୍ଗାର କରିଥାନ୍ତି। ସେମାନେ ନୀତି ଶେଷ କରି ଶ୍ରୀମନ୍ଦିରରୁ ବାହାରିବା ପରେ ଶ୍ରୀବିଗ୍ରହମାନଙ୍କର ମହାସ୍ନାନ ନୀତି ସମ୍ପନ୍ନ ସହ ଅନ୍ୟାନ୍ୟ ନୀତି ବଢ଼ିବା ପରେ ଦର୍ଶନ ପୁନର୍ବାର ଆରମ୍ଭ ହୋଇଥାଏ।

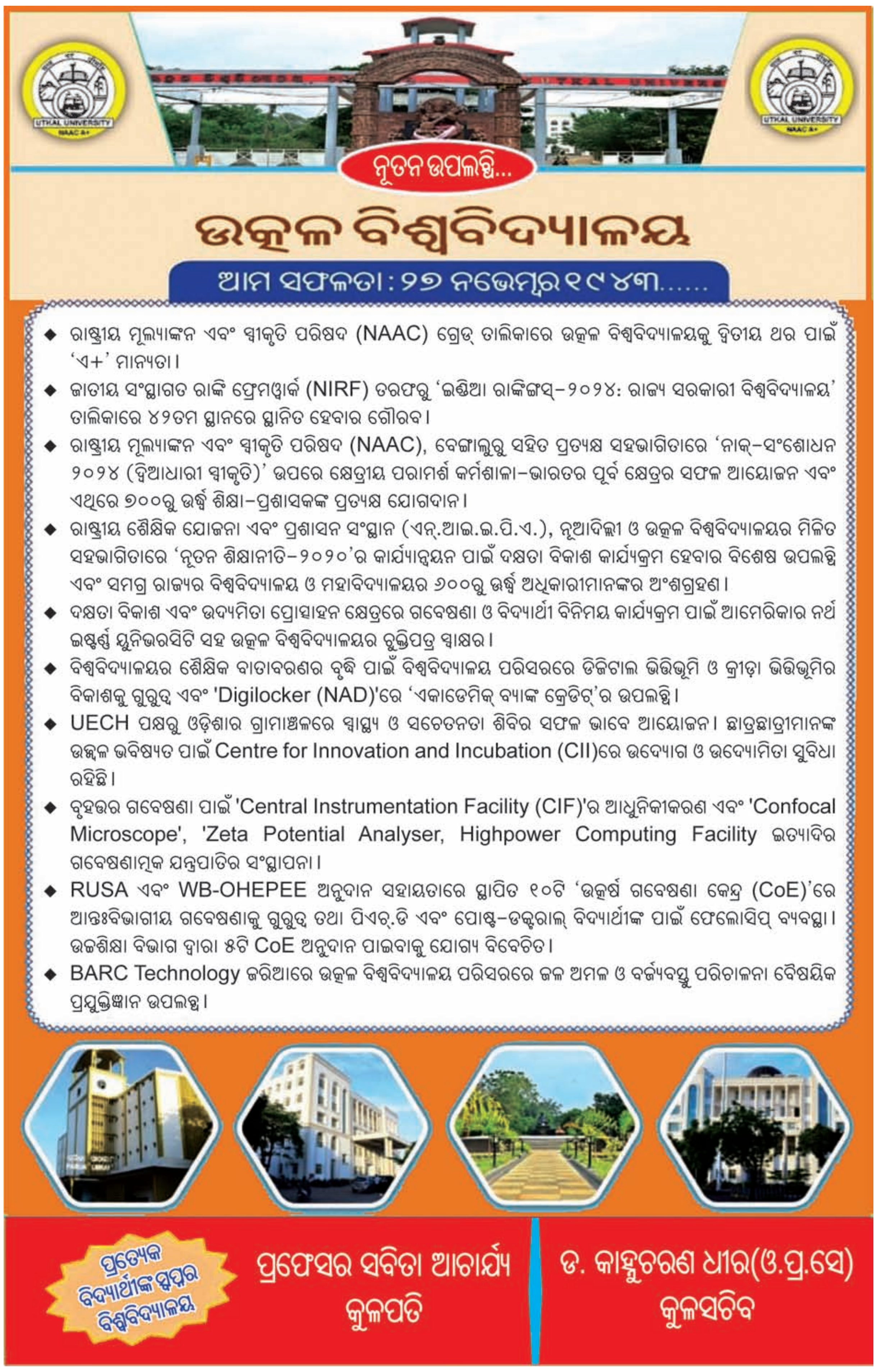

ଆଜି କ'ଣ କେଉଁଠି

ଭୁବନେଶ୍ୱର
- ଉତ୍କଳ ସଙ୍ଗୀତ ମହାବିଦ୍ୟାଳୟ ପୁରାତନ ଛାତ୍ରୀଛାତ୍ର ମଙ୍ଗଳ ସମିତି ଆନୁକୂଲ୍ୟରେ ୧୧ତମ ବାର୍ଷିକୋତ୍ସବ ଉଲ୍ଲାସର ରଙ୍ଗ, ସ୍ଥାନ: ରବୀନ୍ଦ୍ର ମଣ୍ଡପ, ସମୟ: ପୂର୍ବାହ୍ନ ୧୦ଟା।
- ସଂସ୍କୃତ ନାଟ୍ୟ ମହୋତ୍ସବ 'ଦଶରୂପକମ୍', ସ୍ଥାନ: ଭଞ୍ଜକଳା ମଣ୍ଡପ, ସମୟ: ଅପରାହ୍ନ ୩ଟା।
- ବିଶିଷ୍ଟ ସାହିତ୍ୟିକ, ସଂକୀର୍ତ୍ତନ ପ୍ରଚାରକ ନରସିଂହ ନନ୍ଦଙ୍କ ତ୍ରୟୋଦଶତମ ଶ୍ରାଦ୍ଧ ବାର୍ଷିକୀ ଅବସରରେ ସ୍ମୃତି ସଭା ଓ ଆଲୋଚନାଚକ୍ର, ସ୍ଥାନ: ଗୋଦାବରୀଶ ସାହିତ୍ୟ ସଂସଦ ସମ୍ମିଳନୀ କକ୍ଷ, ସମୟ: ସନ୍ଧ୍ୟା ୬ଟା।
- ପ୍ରଣାସ ଟ୍ରଷ୍ଟ ପକ୍ଷରୁ ବାଗ୍ମୀ ପ୍ରଦ୍ୟୁମ୍ନ ପ୍ରଣାମ ଉତ୍ସବ, ସ୍ଥାନ: ବୁଦ୍ଧ ମନ୍ଦିର, ସମୟ: ସନ୍ଧ୍ୟା ୬ଟା ୩୦।
- ସୃଜନୀ ପ୍ରତିଭା ସମ୍ମାନ, ସ୍ଥାନ: ସୂଚନା ଭବନ, ସମୟ: ରାତି ୮ଟା।

ବାଲେଶ୍ୱର
- ଅଲିଭ୍ ରିଡ୍ଲେ ସାମୁଦ୍ରିକ କଇଁଛର ସୁରକ୍ଷା ଓ ସଂରକ୍ଷଣ ନିମନ୍ତେ ସଚେତନତା ଶିବିର, ସ୍ଥାନ: ଆରିବାଡ଼ ସମ୍ମିଳନୀ କକ୍ଷ, ଡିଏଫ୍ଓଙ୍କ କାର୍ଯ୍ୟାଳୟ, ବାଲେଶ୍ୱର, ସମୟ: ପୂର୍ବାହ୍ନ ୧୧ଟା।
- ଆଧ୍ୟାତ୍ମିକ ମହୋତ୍ସବ କମିଟି ପକ୍ଷରୁ ୧୦ଦିନ ବ୍ୟାପୀ ମହାପ୍ରଭୁ ଶ୍ରୀ ଜଗନ୍ନାଥଙ୍କ ଭବ୍ୟ ୩୨ ବେଶ, ସ୍ଥାନ, ଥାନାଛକ ହେଲିପ୍ୟାଡ ପଡିଆ, ଭୋଗରାଇ, ସମୟ: ଅପରାହ୍ନ ୩ଟା।

ଭଦ୍ରକ
- ଭାରତ ବିକାଶ ପରିଷଦ ପକ୍ଷରୁ ଚାରାରୋପଣ ଓ ପ୍ରବନ୍ଧ ପ୍ରତିଯୋଗିତା, ସ୍ଥାନ: ଚରମ୍ପା କୋଡ଼ଗମ୍ଭୀରା, ଭଦ୍ରକ, ସମୟ: ସକାଳ ୭ଟା ୩୦।
- ଶ୍ରୀଜଗନ୍ନାଥ କଳା ସଂସ୍କୃତି, ସଂକୀର୍ତ୍ତନ ସେବା ବିକାଶ ପରିଷଦର ୧୦ମ ବାର୍ଷିକ ସମ୍ମିଳନୀ, ସ୍ଥାନ: ଶହୀଦ ସ୍ମୃତି ଭବନ, ଭଦ୍ରକ, ସମୟ: ପୂର୍ବାହ୍ନ ୧୧ଟା।

- ପୂର୍ବତନ ପ୍ରଧାନ ଶିକ୍ଷକଙ୍କ ଶ୍ରଦ୍ଧାଞ୍ଜଳି ସଭା, ସ୍ଥାନ: ଲଞ୍ଜାତର, ତିହିଡ଼ି, ସମୟ: ପୂର୍ବାହ୍ନ ୧୧ଟା।

ମୟୂରଭଞ୍ଜ
- ଶ୍ରୀ ଜଗନ୍ନାଥ ମହାପ୍ରଭୁଙ୍କ ମନ୍ଦିର ପ୍ରତିଷ୍ଠା ଉତ୍ସବ ଅବସରରେ ଗୋପୂଜା ଓ ସୂର୍ଯ୍ୟପୂଜା, ସ୍ଥାନ: ବେତନଟୀ ବ୍ଲକ ଅଧୀନ ବେତନଟୀ,ସମୟ: ସକାଳ ୭ଟା।
- ବ୍ଲକସ୍ତରୀୟ ଶିଶୁ ମହୋତ୍ସବ, ସ୍ଥାନ:ବାପୁଜୀ ଉଚ୍ଚ ବିଦ୍ୟାଳୟ, ସାନ ବେଲାକୁଟୀ, ପସୁଦା ପଞ୍ଚାୟତ, ଗୋପବନ୍ଧୁ ନଗର ବ୍ଲକ,ସମୟ: ପୂର୍ବାହ୍ନ୧୦ଟା।
- ଜଗଦ୍ଧାତ୍ରୀ ମେଳାରେ ବଲିଉଡ୍ ନାଇଟ୍ସ, ସ୍ଥାନ:ଭଞ୍ଜପୁର, ବାରିପଦା,ସମୟ: ସନ୍ଧ୍ୟା ୭ଟା।

ବ୍ରହ୍ମପୁର
- ନିଖିଳ ଓଡ଼ିଶା ବିଦ୍ୟୁତ ମଜଦୁର ମହାସଂଘ ପକ୍ଷରୁ ବିକ୍ଷୋଭ,ସ୍ଥାନ: ଟିପିଏସ୍ଓଡିଏଲ୍ ମୁଖ୍ୟ କାର୍ଯ୍ୟାଳୟ,ସମୟ: ପୂର୍ବାହ୍ନ ୧୧ଟା।

ଜଗତ୍‌ସିଂହପୁର
- ଆଦାନୀ ୱିଲମାର କମ୍ପାନୀରେ ଠିକା ଶ୍ରମିକ ଛଟେଇ ପ୍ରତିବାଦରେ ଅତିରିକ୍ତ ଜିଲାପାଳଙ୍କ କାର୍ଯ୍ୟାଳୟ ଆଗରେ ସିଆଇଟିୟୁ ପକ୍ଷରୁ ଧାରଣା, ସ୍ଥାନ: ଅତିରିକ୍ତ ଜିଲାପାଳଙ୍କ କାର୍ଯ୍ୟାଳୟ, ମଧୁବନ ପାରାଦୀପ, ସମୟ: ସକାଳ ୯ଟା।

କେନ୍ଦ୍ରାପଡ଼ା
- ଶ୍ରୀଲ ରାମଦାସ ବାବାଜୀ ମହାଶୟଙ୍କ ସ୍ମରଣୋତ୍ସବ, ସ୍ଥାନ: ନୃସିଂହକିଙ୍କିରି ମଠ, କେନ୍ଦ୍ରାପଡ଼ା ସହର, ସମୟ: ସକାଳ ୬ଟା।

ନୟାଗଡ଼
- ବାଲ୍ୟ ବିବାହ ମୁକ୍ତ ଭାରତ କର୍ମଶାଳାର ଉଦ୍‌ଘାଟନ, ସ୍ଥାନ:ନୟାଗଡ଼ ଜିଲାପାଳଙ୍କ ସଦ୍‌ଭାବନା କକ୍ଷ, ସମୟ: ଅପରାହ୍ନ ୩ଟା।

ରାୟଗଡ଼ା
- କଳା ଓ ହସ୍ତ ଶିଳ୍ପ ପ୍ରଶିକ୍ଷଣ ଶିବିର ଉଦ୍‌ଯାପିତ, ସ୍ଥାନ: ରାୟଗଡ଼ା ବାଳିକା ଉଚ୍ଚ ବିଦ୍ୟାଳୟ, ସମୟ: ପୂର୍ବାହ୍ନ ୧୦ ଟା।
- ଯୁବ ରେଡ଼କ୍ରସ ଉଦ୍‌ଯାପିତ କାର୍ଯ୍ୟକ୍ରମ, ସ୍ଥାନ: ରାୟଗଡା ସ୍ୱୟଂଶାସିତ ମହା ବିଦ୍ୟାଳୟ, ସମୟ: ପୂର୍ବାହ୍ନ ୧୦ ଟା।
- ପଣ୍ଡିତ ଆଶୀର୍ବାଦ ମହାରାଜଙ୍କ ପ୍ରବଚନ, ସ୍ଥାନ: ମଙ୍ଗଳା ମନ୍ଦିର, ରାୟଗଡା, ସମୟ: ସନ୍ଧ୍ୟା ୬ ଟା।

ନବରଙ୍ଗପୁର
- ପୌରାଞ୍ଚଳସ୍ତରୀୟ ଲୋକୋ ମହୋତ୍ସବ ମଣ୍ଡେଇ ଉଦ୍‌ଯାପିତ, ସ୍ଥାନ: ନବରଙ୍ଗପୁର ପୋଲିସ ପଡ଼ିଆ, ସମୟ: ସନ୍ଧ୍ୟା ୫ଟା।
- ବ୍ଲକସ୍ତରୀୟ ମଣ୍ଡେଇ, ସ୍ଥାନ: ପାପଡ଼ାହାଣ୍ଡି ବ୍ଲକ କାର୍ଯ୍ୟାଳୟ, ସମୟ: ଅପରାହ୍ନ ୨ଟା।

କୋରାପୁଟ
- ଜିଲାସ୍ତରୀୟ ବିଭିନ୍ନ କ୍ରୀଡ଼ା ପ୍ରତିଯୋଗିତା ଉଦ୍‌ଘାଟନୀ କାର୍ଯ୍ୟକ୍ରମ, ସ୍ଥାନ: କୋରାପୁଟ ସ୍ପୋର୍ଟସ କମ୍ପ୍ଲେକ୍ସ, ସମୟ : ପୂର୍ବାହ୍ନ ୧୦ଟା।
- ଜିଲା ରାଜସ୍ୱ ବୈଠକ, ସ୍ଥାନ: କୋରାପୁଟ ଦକ୍ଷତା ବୃଦ୍ଧି ତାଲିମ କେନ୍ଦ୍ର ସଭାଗୃହ, ସମୟ : ପୂର୍ବାହ୍ନ ୧୦ଟା ୩୦।
- ଜିଲା ଲେମନ ଗ୍ରାସ ମିଶନ ବୈଠକ, ସ୍ଥାନ : ଜିଲାପାଳଙ୍କ ସମ୍ମିଳନୀ କକ୍ଷ, କୋରାପୁଟ, ସମୟ: ଅପରାହ୍ନ ୪ ଟା।

ସମ୍ବଲପୁର
- ଯୋଗ ପରିବାର ପକ୍ଷରୁ ନିଃଶୁଳ୍କ ଯୋଗ ଶିବିର, ସ୍ଥାନ : ହାୱା ମଇଦାନ, ସମୟ : ସକାଳ ୬ଟା।
- ବନ୍ଦନା ଆର୍ଟ କର୍ଣ୍ଣର ଆୟୋଜିତ ଚିତ୍ରକଳା ପ୍ରଦର୍ଶନୀ ଦୁର୍ଗା–୨ ପ୍ରଦର୍ଶନୀ, ସ୍ଥାନ : ଲଳିତ କଳା ଏକାଡେମୀ ସ୍ଥିତ ଆଞ୍ଚଳିକ ଆର୍ଟ ଗ୍ୟାଲେରୀ, ସମୟ : ପୂର୍ବାହ୍ନ ୧୧ଟା।
- ଜିଲା ପ୍ରଶାସନ ପକ୍ଷରୁ ସମ୍ବଲପୁର ଲୋକ ମହୋତ୍ସବ ପ୍ରସ୍ତୁତି ବୈଠକ, ସ୍ଥାନ ଜିଲାପାଳ ସମ୍ମିଳନୀ କକ୍ଷ, ସମୟ : ଅପରାହ୍ନ୫ଟା।

ସୁବର୍ଣ୍ଣପୁର
- ୩୧ତମ ଅମରପାଲି କ୍ରିକେଟ କପ୍‌ର ଉଦ୍‌ଘାଟନୀ ଉତ୍ସବ, ସ୍ଥାନ: ଭଗବାନ ସାହୁ ଖେଳ ପଡିଆ,ଅମରପାଲି,ବୀରମହାରାଜପୁର ବ୍ଲକ, ସମୟ: ପୂର୍ବାହ୍ନ ୧୦ଟା।
- କମଲପୁର କ୍ରିକେଟ ଟୁର୍ଣ୍ଣାମେଣ୍ଟର ଚତୁର୍ଥ ଦିବସ, ସ୍ଥାନ: କମଲପୁର, ବୀରମହାରାଜପୁର ବ୍ଲକ, ସମୟ:ପୂର୍ବାହ୍ନ ୧୦ଟା।
- ସୁବର୍ଣ୍ଣ ଲୋକ ମହୋତ୍ସବ ପାଇଁ ବ୍ଲକସ୍ତରୀୟ କଳାକାର ଚୟନ ବୈଠକ, ସ୍ଥାନ: ତରଭା ବ୍ଲକ ସଭା ଗୃହ, ସମୟ: ଅପରାହ୍ନ ୩ଟା।
- ଭାଗବତ ପାରାୟଣ, ସ୍ଥାନ: ଲୁଡୁରପଙ୍କ ଜଗନ୍ନାଥ ମନ୍ଦିର,ବୀରମହାରାଜପୁର ବ୍ଲକ, ସମୟ: ସନ୍ଧ୍ୟା ୭ଟା।

ବରଗଡ଼
- ବରଗଡ଼ ପୁସ୍ତକମେଳାରେ ସାଂସ୍କୃତିକ ବିଚିତ୍ରା, ସ୍ଥାନ: ଜର୍ଜ ହାଇସ୍କୁଲ ପଡ଼ିଆ, ବରଗଡ଼, ସମୟ: ଅପରାହ୍ନ ୫ଟା।
- ବରଗଡ଼ ପୁସ୍ତକମେଳାରେ ଆଲୋଚନାଚକ୍ର, ସ୍ଥାନ: ଜର୍ଜ ହାଇସ୍କୁଲ ପଡ଼ିଆ, ବରଗଡ଼, ସମୟ: ସନ୍ଧ୍ୟା ୬ଟା ୩୦।

ଝାରସୁଗୁଡ଼ା
- ଗଣେଶ ଗାୟତ୍ରୀ ଜପ, ସ୍ଥାନ: ମଲଦା, ସମୟ: ସକାଳ ୮ଟା।
- ନାରୀ ସୁରକ୍ଷା ସଚେତନତା ସଭା, ସ୍ଥାନ: ବାଗଡ଼ିହି, ସମୟ: ସକାଳ ୯ଟା।
- ଜିଲା ସାମ୍ବାଦିକ ସଂଘର ବୈଠକ, ସ୍ଥାନ: ବେହେରାମାଲ, ସମୟ: ପୂର୍ବାହ୍ନ ୧୧ଟା।
- ଜାତୀୟ ଗୌରବ ଦିବସ ପାଳନ, ସ୍ଥାନ: ଭିକାମପାଲି, ସମୟ: ସନ୍ଧ୍ୟା ୭ଟା।

ରାଉରକେଲା
- ଡ୍ରେନେଜ ସମସ୍ୟା ନେଇ କମିଶନରଙ୍କୁ ଦାବିପତ୍ର, ସ୍ଥାନ: ଆର୍‌ଏମ୍‌ସି, ଉଦିତନଗର, ସମୟ: ପୂର୍ବାହ୍ନ ୧୧ଟା।
- ଶ୍ୟାମନୁ ଦେବକୀ ମେମୋରିଆଲ ପକ୍ଷରୁ କ୍ୟାନ୍‌ସର ସଚେତନତା କର୍ମଶାଳା, ସ୍ଥାନ: ସେକ୍ଟର–୧୯ ସିଭିକ୍‌ସେଣ୍ଟର, ସମୟ: ସନ୍ଧ୍ୟା ୬ଟା ୩୦।

ଦେବଗଡ଼
- ବାଲ୍ୟ ବିବାହ ମୁକ୍ତ ଭାରତ ଅଭିଯାନ, ସ୍ଥାନ: ବିଜୁ ପଟ୍ଟନାୟକ ଅଡିଟୋରିୟମ୍, ସମୟ: ପୂର୍ବାହ୍ନ ୧୧ଟା।
- ପଞ୍ଚାୟତସ୍ତରୀୟ ସାମାଜିକ ସମୀକ୍ଷା ଗ୍ରାମସଭା ବୈଠକ, ସ୍ଥାନ: ବସାଲଇ ପଞ୍ଚାୟତ ସମିତି, ବାରକୋଟ, ସମୟ: ପୂର୍ବାହ୍ନ ୧୧ଟା।
- ବ୍ରହ୍ମଲୀନ ସ୍ୱାମୀ ଶେଖରା ନନ୍ଦ ସରସ୍ୱତୀଙ୍କ ଦ୍ୱିତୀୟ ସମାଧି ଦିବସ, ସ୍ଥାନ: ସାଇଧାମ ସେବା ସଂସ୍ଥାନ ପ୍ରଧାନପଟ, ଦେବଗଡ଼, ସମୟ: ପୂର୍ବାହ୍ନ ୧୧ଟା।
- ସର୍ବଭାରତୀୟ ପ୍ରଧାନପାଟ ଫୁଟ୍‌ବଲ କପ୍ ଟୁର୍ଣ୍ଣାମେଣ୍ଟର ପ୍ରଥମ ସେମିଫାଇନାଲ ମ୍ୟାଚ୍, ସ୍ଥାନ: ଇନ୍ଦିରା ଗାନ୍ଧୀ ଷ୍ଟାଡିୟମ, ଦେବଗଡ଼, ସମୟ: ଅପରାହ୍ନ ୨ଟା ୪୫।
- ମା' କନକ ଦୁର୍ଗାଙ୍କ ସନ୍ଧ୍ୟା ଆଳତି, ସ୍ଥାନ: ମଠସାହି, ମା' କନକ ଦୁର୍ଗା ମନ୍ଦିର, ସମୟ: ସନ୍ଧ୍ୟା ୬ଟା ୩୦।

କଳାହାଣ୍ଡି
- କଳାହାଣ୍ଡି ଗ୍ରାମସଭା ପକ୍ଷରୁ ଶୋଭାଯାତ୍ରା, ସ୍ଥାନ: ଭବାନୀପାଟଣାସ୍ଥିତ ଜିଲାପାଳଙ୍କ ଅଫିସ ନିକଟ, ସମୟ: ପୂର୍ବାହ୍ନ ୧୦ଟା।

ନୂଆପଡ଼ା
- ଏକାଦଶୀ ଉପଲକ୍ଷେ ଦୀପ ପ୍ରଜ୍ୱଳନ ଓ ଭାଗବତ ପଠନ, ସ୍ଥାନ: ବୋଡେନ ବ୍ଲକ ରୋକାଲ ପଞ୍ଚାୟତ ତାରାପୁର ଗାଁ ଜଗନ୍ନାଥ ମନ୍ଦିର, ସମୟ: ପ୍ରାତଃ ୪ଟା ୩୦ ଓ ସନ୍ଧ୍ୟା ୬ଟା।
- ଏକାଦଶୀ ଅବସରରେ ଭାଗବତ ପାରାୟଣ, ସ୍ଥାନ: ବୋଡେନ ବ୍ଲକ କେରାପଦର ଗାଁ, ସମୟ: ସକାଳ ୬ଟା।

ବୌଦ୍ଧ
- ଜିଲାସ୍ତରୀୟ ରାଜସ୍ୱ ବୈଠକ, ସ୍ଥାନ: ଜିଲାପାଳଙ୍କ ସମ୍ମିଳନୀ କକ୍ଷ, ବୌଦ୍ଧ, ସମୟ: ପୂର୍ବାହ୍ନ ୧୦ଟା ୩୦।

ପ୍ରଥମ ପୃଷ୍ଠାରୁ...

୧୨,୧୫୬ କୋଟିର...

କରାଯାଇଛି। ସେହିପରି ବନ୍ୟା ନିୟନ୍ତ୍ରଣ ଓ ଡ୍ରେନେଜ୍ ପାଇଁ ୬୬ କୋଟି, ମଧୁବାବୁ ପେନ୍‌ସନ ଯୋଜନା ପାଇଁ ୩୩୮ କୋଟି ଟଙ୍କା ବ୍ୟୟ ଅଟକଳ କରାଯାଇଛି। ଗୋପବନ୍ଧୁ ଜନ ଆରୋଗ୍ୟ ଯୋଜନା ପାଇଁ ୬୫୪ କୋଟି ଟଙ୍କା ବ୍ୟବସ୍ଥା କରାଯାଇଥିବା ବେଳେ ସୁଭଦ୍ରା ଯୋଜନା ପାଇଁ ୧, ୧୯୬ କୋଟି ଟଙ୍କା ବ୍ୟୟବରାଦ ହୋଇଛି। ବଜେଟରେ ବିଭିନ୍ନ ନିଯୁକ୍ତି ପରୀକ୍ଷା ଆୟୋଜନ ପାଇଁ ୧୫ କୋଟି ଟଙ୍କା ବ୍ୟବସ୍ଥା କରାଯାଇଥିବା ବେଳେ ସାଧାରଣ ପ୍ରଶାସନ ଓ ସାଧାରଣ ଅଭିଯୋଗ ବିଭାଗ ଅଧୀନରେ ଥିବା ଅଣଆବାସିକ କୋଠାର ରକ୍ଷଣାବେକ୍ଷଣ ପାଇଁ ୧୩ କୋଟି ଟଙ୍କା ବ୍ୟବସ୍ଥା କରାଯାଇଛି। କୋଠ ଭୋଗ ଦାନ ଯୋଜନା ପାଇଁ ୧୫ କୋଟି, ଶ୍ରଦ୍ଧାଳୁମାନେ ରଥ ଚଢ଼ି ନ ଥିବାରୁ ଦଇତାପତିଙ୍କ କ୍ଷତିପୂରଣ ବାବଦରେ ୧୨ କୋଟି, ଶ୍ରୀମନ୍ଦିର ପ୍ରଶାସନର କର୍ମଚାରୀଙ୍କୁ ପାରିଶ୍ରମିକ ଦେବା ପାଇଁ ଅନୁଦାନ ବାବଦରେ ୫ କୋଟି ଟଙ୍କା ବ୍ୟବସ୍ଥା କରାଯାଇଛି। ଓଡ଼ିଶା ବିଧାନସଭାର କୋଠା ନିର୍ମାଣ ପାଇଁ ୬ କୋଟି ଟଙ୍କା ବ୍ୟୟବରାଦ କରାଯାଇଥିବାବେଳେ ମାଧ୍ୟମିକ ବିଦ୍ୟାଳୟର ଅତିଥି ଅଧ୍ୟାପକଙ୍କ ଦରମା ବାବଦରେ ୨୦ କୋଟି, ଓଡ଼ିଶା ମାଧ୍ୟମିକ ଶିକ୍ଷା ପରିଷଦକୁ୧୩ କୋଟି, କର୍ମଚାରୀ ରାଜ୍ୟ ବୀମା ଯୋଜନାରେ ଔଷଧ ବାବଦରେ ୧୫ କୋଟି ଟଙ୍କା ବ୍ୟବସ୍ଥା କରାଯାଇଛି। ସେହିପରି ବଜେଟରେ ଓଡ଼ିଶା ଉଠାଜଳସେଚନ ନିଗମକୁ ଅନୁଦାନ ବାବଦରେ ୨୦ କୋଟି ଟଙ୍କା ବ୍ୟୟବରାଦ କରାଯାଇଥିବା ବେଳେ ଉଚ୍ଚଶିକ୍ଷା ବିଭାଗ ଅଧୀନରେ ଥିବା ସରକାରୀ ସାଧାରଣ ମହାବିଦ୍ୟାଳୟଗୁଡ଼ିକ ପାଇଁ ୩୭ କୋଟି, ସରକାରୀ ପ୍ରଶିକ୍ଷଣ ମହାବିଦ୍ୟାଳୟଗୁଡ଼ିକ ସକାଶେ ଅନୁଦାନ ବାବଦରେ ୧୭ କୋଟି, ବିଶ୍ୱବିଦ୍ୟାଳୟ ଲାଗି ଅନୁଦାନ ବାବଦରେ ୨୭ କୋଟି ଟଙ୍କା ବ୍ୟବସ୍ଥା କରାଯାଇଛି। ସେଥିରୁ ବ୍ରହ୍ମପୁର ବିଶ୍ୱବିଦ୍ୟାଳୟ ପାଇଁ ୫ କୋଟି ଟଙ୍କା, ଉତ୍କଳ ବିଶ୍ୱବିଦ୍ୟାଳୟ ପାଇଁ ୧୩ କୋଟି ଟଙ୍କା ଏବଂ ରେଭେନ୍ସା ବିଶ୍ୱବିଦ୍ୟାଳୟ ନିମନ୍ତେ ୯ କୋଟି ଟଙ୍କା ବ୍ୟୟବରାଦ କରାଯାଇଛି।

ସଂରକ୍ଷଣ ଏବଂ ଗୋଦାମ ପାଇଁ ୫୯ କୋଟି ଟଙ୍କାର ବ୍ୟବସ୍ଥା କରାଯାଇଥିବା ବେଳେ ଗୋଦାମ ଭିତ୍ତିଭୂମି ପାଣ୍ଠି ପାଇଁ ୧୦ କୋଟି, ଓଡ଼ିଶା ଉଠା ଜଳସେଚନ ନିଗମ ଜରିଆରେ ଅଚଳ ହୋଇପଡ଼ିଥିବା ଉଠା ଜଳସେଚନ ପ୍ରକଳ୍ପର ପୁନରୁଦ୍ଧାର ଓ ନବୀକରଣ ପାଇଁ ୮୦ କୋଟି, ଜଳ ଅଭାବ ଥିବା ଅଞ୍ଚଳରେ ଭୂତଳ ଜଳର ସ୍ଥାୟୀ ଉପଯୋଗ ପାଇଁ ୧୩୦ କୋଟି, ବନ୍ୟା ନିୟନ୍ତ୍ରଣ ଓ ଡ୍ରେନେଜ ପାଇଁ ୬୬ କୋଟି ଟଙ୍କା ଯୋଗାଇ ଦିଆଯାଇଛି। ବଜେଟରେ ମଧୁବାବୁ ପେନ୍‌ସନ ଯୋଜନା ଅଧୀନରେ ଦିବ୍ୟାଙ୍ଗଙ୍କ କଲ୍ୟାଣ ପାଇଁ ୧୬ କୋଟି ଟଙ୍କା ବ୍ୟବସ୍ଥା କରାଯାଇଥିବା ବେଳେ ଭିନ୍ନକ୍ଷମ ଏବଂ ସାଧାରଣ ବ୍ୟକ୍ତିଙ୍କ ମଧ୍ୟରେ ବିବାହ ପ୍ରୋତ୍ସାହନ ପାଇଁ ୧୦ କୋଟି, ବିଧବା ଭତ୍ତା ଯୋଜନା ପାଇଁ ୧୬ କୋଟି ଟଙ୍କା, ଗୋପବନ୍ଧୁ ଜନ ଆରୋଗ୍ୟ ଯୋଜନା ଲାଗି ୬୫୪ କୋଟି ଟଙ୍କା ବ୍ୟବସ୍ଥା କରାଯାଇଛି। ମିଶନ ଶକ୍ତି ସାମର୍ଥ୍ୟ ପାଇଁ ୨୫ କୋଟି ଟଙ୍କା ଏବଂ ମିଶନ ଶକ୍ତି ସମ୍ବଳ ପାଇଁ ୫ କୋଟି ଟଙ୍କା ବ୍ୟବସ୍ଥା କରାଯାଇଥିବା ବେଳେ ଆଦିବାସୀମାନଙ୍କ ବିକାଶକୁ ଦୃଷ୍ଟିରେ ରଖି ଜନଜାତି ଗ୍ରାମ ଉତ୍କର୍ଷ ଅଭିଯାନ ପାଇଁ ୯୨ କୋଟି ଟଙ୍କା ବ୍ୟବସ୍ଥା କରାଯାଇଛି।

ବଜେଟରେ ପ୍ରାକ୍ ମାଟ୍ରିକ ଛାତ୍ରବୃତ୍ତି ପାଇଁ ୧୧୨ କୋଟି ଟଙ୍କା ଏବଂ ମୁଖ୍ୟମନ୍ତ୍ରୀ ମେଧାବୀ ଛାତ୍ର ପ୍ରୋତ୍ସାହନ ଯୋଜନାର ପୋଷ୍ଟ ମାଟ୍ରିକ ସ୍କଲାରସିପ୍ ପାଇଁ ୧୨୦ କୋଟି ଟଙ୍କା ବ୍ୟବସ୍ଥା କରାଯାଇଛି। ମୁଖ୍ୟମନ୍ତ୍ରୀ ମେଧାବୀ ଛାତ୍ର ଆଦୋଳନ ଯୋଜନାର ଓବିସି ଏବଂ ସଂଖ୍ୟାଲଘୁ ଛାତ୍ରାଛାତ୍ରୀଙ୍କ ପାଇଁ ୧୫ କୋଟି ଟଙ୍କା ବ୍ୟବସ୍ଥା କରାଯାଇଛି। ଅନୁସୂଚିତ ଜାତି ଓ ଜନଜାତିଙ୍କ ବିକାଶ ପାଇଁ ସ୍ୱତନ୍ତ୍ର ଶିକ୍ଷା ସହାୟତା ପାଇଁ ୮୭ କୋଟି ଟଙ୍କା ବ୍ୟୟବରାଦ କରାଯାଇଥିବା ବେଳେ ଗୋଦାବରୀଶ ମିଶ୍ର ଆଦର୍ଶ ପ୍ରାଥମିକ ବିଦ୍ୟାଳୟ ପାଇଁ ୫୦ କୋଟି, ଓଡ଼ିଶା ଆଦର୍ଶ ବିଦ୍ୟାଳୟ ସକାଶେ ୧୦୦ କୋଟି ଏବଂ ପିଏମ୍-ଶ୍ରୀ ପାଇଁ ୧୨୩ କୋଟି ଟଙ୍କା ବ୍ୟବସ୍ଥା କରାଯାଇଛି। ଉଚ୍ଚଶିକ୍ଷା ବିଭାଗ ଅଧୀନରେ ଥିବା ମୁଖ୍ୟମନ୍ତ୍ରୀ ମେଧାବୀ ଛାତ୍ର ପ୍ରୋତ୍ସାହନ ଯୋଜନା ପାଇଁ ୩୯ କୋଟି ଟଙ୍କା ବ୍ୟବସ୍ଥା କରାଯାଇଥିବା ବେଳେ ବିଶ୍ୱବିଦ୍ୟାଳୟ ଓ ମହାବିଦ୍ୟାଳୟର ଭିତ୍ତିଭୂମି ବିକାଶ ପାଇଁ ୬୦ କୋଟି ଟଙ୍କା ଏବଂ ଅନୁଦାନପ୍ରାପ୍ତ ବେସରକାରୀ କଲେଜ ପାଇଁ ୧୩୨ କୋଟି ଟଙ୍କା ବ୍ୟୟବରାଦ କରାଯାଇଛି। ଓଡ଼ିଶା ଦକ୍ଷତା ବିକାଶ ପ୍ରାଧିକରଣ ପାଇଁ ୧୦ କୋଟି ଟଙ୍କା, ଆଇଟିଆଇ ଭିତ୍ତିଭୂମି ବିକାଶ ଲାଗି ୩୫ କୋଟି ଟଙ୍କା ବ୍ୟବସ୍ଥା କରାଯାଇଛି।

ସେହିପରି ବନୀକରଣ ପାଣ୍ଠି କ୍ଷତିପୂରଣ ପାଇଁ ୧୨୦ କୋଟି ଟଙ୍କା ବ୍ୟବସ୍ଥା କରାଯାଇଥିବା ବେଳେ ରାଜ୍ୟର ସବୁଜ ମହାନଦୀ ମିଶନ ପାଇଁ ୧୦ କୋଟି ଟଙ୍କା ଏବଂ ସବୁଜିମା ବୃଦ୍ଧି ଲାଗି ୪୦ କୋଟି ଟଙ୍କା ଅତିରିକ୍ତ ବଜେଟରେ ବ୍ୟବସ୍ଥା କରାଯାଇଛି। ଇକୋ-ଟୁରିଜିମ୍‌ର ବିକାଶ ପାଇଁ ୨୦ କୋଟି ଟଙ୍କା ଏବଂ ସବୁଜ ଜଳବାୟୁ ପାଣ୍ଠି ପ୍ରକଳ୍ପ ନିମନ୍ତେ ମଧ ୨୩ କୋଟି ଟଙ୍କା ବ୍ୟବସ୍ଥା କରାଯାଇଛି। ସେହିପରି ବ୍ୟାଘ୍ର ପ୍ରକଳ୍ପ ପାଇଁ ୯ କୋଟି ଟଙ୍କା, ହାତୀ କରିଡର ପରିଚାଳନା ପାଇଁ ୫ କୋଟି ଟଙ୍କା ଏବଂ ବନ୍ୟପ୍ରାଣୀ ସୁରକ୍ଷା ଓ ସଂରକ୍ଷଣ ସକାଶେ ୧୦ କୋଟି ଟଙ୍କା ବ୍ୟବସ୍ଥା କରାଯାଇଛି। ଗ୍ରାମୀଣ ଭିତ୍ତିଭୂମିର ବିକାଶ ପାଇଁପ୍ରଧାନମନ୍ତ୍ରୀ ଗ୍ରାମ ସଡ଼କ ଯୋଜନା ପାଇଁ ୨୭୦ କୋଟି ଟଙ୍କା ବ୍ୟବସ୍ଥା କରାଯାଇଛି। ସହରାଞ୍ଚଳ ନାଳବାହିତ ଆବର୍ଜନା ପରିଚାଳନା ଯୋଜନା ପାଇଁ ୧୪୮ କୋଟି ଟଙ୍କା ଏବଂ ସହରାଞ୍ଚଳ ଜଳଯୋଗାଣ ପାଇଁ ୨୨୦ କୋଟି ଟଙ୍କା ବ୍ୟବସ୍ଥା କରାଯାଇଛି।

ଓଡ଼ିଶା ଅକ୍ଷୟ ଶକ୍ତି ବିକାଶ ଯୋଜନା ପାଇଁ ୧୦୦ କୋଟି ଓ ମୁଖ୍ୟମନ୍ତ୍ରୀ ଶକ୍ତି ବିକାଶ ଯୋଜନା ପାଇଁ ୫୦ କୋଟି ଟଙ୍କା ବ୍ୟୟବରାଦ କରାଯାଇଛି। ରାଜ୍ୟ ସଂଗ୍ରହାଳୟ ଓ ଗବେଷଣା ପାଇଁ ୧୨ କୋଟି ଟଙ୍କା ବ୍ୟବସ୍ଥା କରାଯାଇଛି। ହସ୍ତଶିଳ୍ପର ପ୍ରୋତ୍ସାହନ ଲାଗି ୧୧ କୋଟି ଟଙ୍କା ବ୍ୟବସ୍ଥା କରାଯାଇଛି।

ଏହି ଅତିରିକ୍ତ ବଜେଟର ରାଜସ୍ୱ ବଳକା ସ୍ଥିତି ବଜାୟ ରହିବା ସହ ବିତ୍ତୀୟ ନିଅଣ୍ଟ ସାମଗ୍ରିକ ରାଜ୍ୟ ଘରୋଇ ଉତ୍ପାଦ (ଜିଏସ୍‌ଡିପି)ର ପ୍ରାୟ ୩ ପ୍ରତିଶତ ମଧ୍ୟରେ ସୀମିତ ରହିବ। ଋଣ ଓ ସାମଗ୍ରିକ ରାଜ୍ୟ ଘରୋଇ ଉତ୍ପାଦର ଅନୁପାତ ୨୫ ପ୍ରତିଶତ ମଧ୍ୟରେ ସୀମିତ ରହିବ ବୋଲି ଅନୁମାନ କରାଯାଉଛି। ୨୦୨୩ ଜୁଲାଇ ପର୍ଯ୍ୟନ୍ତ ରାଜ୍ୟର ଋଣଭାର ରାଜ୍ୟ ସକଳ ଘରୋଇ ଉତ୍ପାଦର ଅନୁପାତ ୧୦.୧୨ ପ୍ରତିଶତ ରହିଛି। ସୁଧ ଦେୟ ଓ ରାଜସ୍ୱ ଆୟର ଅନୁପାତ ୧.୮୫ ପ୍ରତିଶତରେ ସୀମିତ ରହିଛି। ଅତିରିକ୍ତ ବଜେଟକୁ ମିଶାଇ ୨୦୨୪-୨୫ ଆର୍ଥିକ ବର୍ଷରେ ପୁଞ୍ଜି ବ୍ୟୟବରାଦ ସାମଗ୍ରିକ ରାଜ୍ୟ ଘରୋଇ ଉତ୍ପାଦର ୬ ପ୍ରତିଶତରୁ ଅଧିକ ହେବ ବୋଲି ଆକଳନ କରାଯାଇଛି।

ଅତିରିକ୍ତ ବଜେଟରେ ବିଭାଗୱାରି ବ୍ୟୟବରାଦ

କ୍ର. ନଂ.	ବିଭାଗ	ଅତିରିକ୍ତ ବ୍ୟୟବରାଦ (କୋଟି ଟଙ୍କାରେ)
୧	ସ୍ୱରାଷ୍ଟ୍ର ବିଭାଗ	୧,୩୫୨
୨	ସାଧାରଣ ପ୍ରଶାସନ ଓ ସାଧାରଣ ଅଭିଯୋଗ ବିଭାଗ	୩୪
୩	ରାଜସ୍ୱ ଓ ବିପର୍ଯ୍ୟୟ ପରିଚାଳନା ବିଭାଗ	୯୯
୪	ଆଇନ ବିଭାଗ	୬୫
୫	ଅର୍ଥ ବିଭାଗ	୧,୭୫୦
୬	ବାଣିଜ୍ୟ ବିଭାଗ	୧
୭	ନିର୍ମାଣ ବିଭାଗ	୨୭୭
୮	ଓଡ଼ିଶା ବିଧାନସଭା	୯
୯	ଖାଦ୍ୟ ଯୋଗାଣ ଓ ଖାଉଟି କଲ୍ୟାଣ ବିଭାଗ	୬୬
୧୦	ବିଦ୍ୟାଳୟ ଓ ଗଣଶିକ୍ଷା ବିଭାଗ	୧,୧୧୪
୧୧	ଅନୁସୂଚିତ ଜନଜାତି ଓ ଅନୁସୂଚିତ ଜାତି ଉନ୍ନୟନ ଏବଂ ସଂଖ୍ୟାଲଘୁ ସମ୍ପ୍ରଦାୟ ଓ ପଛୁଆବର୍ଗ କଲ୍ୟାଣ ବିଭାଗ	୪୦୬
୧୨	ସ୍ୱାସ୍ଥ୍ୟ ଓ ପରିବାର କଲ୍ୟାଣ ବିଭାଗ	୧,୫୩୦
୧୩	ଗୃହ ନିର୍ମାଣ ଓ ପୌର ଉନ୍ନୟନ ବିଭାଗ	୧,୦୦୦
୧୪	ଶ୍ରମ ଓ ରାଜ୍ୟ କର୍ମଚାରୀ ବୀମା ବିଭାଗ	୨୫
୧୫	କ୍ରୀଡ଼ା ଓ ଯୁବସେବା ବିଭାଗ	୬
୧୬	ଯୋଜନା ଓ ସଂଯୋଜନ ବିଭାଗ	୨୮
୧୭	ପଞ୍ଚାୟତିରାଜ ଓ ପାନୀୟ ଜଳ ବିଭାଗ	୨୨୧
୧୮	ସାଧାରଣ ଅଭିଯୋଗ ଓ ପେନ୍‌ସନ ପ୍ରଶାସନ	୦
୧୯	ଶିଳ୍ପ ବିଭାଗ	୧୧୫
୨୦	ଜଳ ସମ୍ପଦ ବିଭାଗ	୩୪୭
୨୧	ପରିବହନ ବିଭାଗ	୧୬
୨୨	ଜଙ୍ଗଲ, ପରିବେଶ ଓ ଜଳବାୟୁ ପରିବର୍ତ୍ତନ ବିଭାଗ	୨୬୫
୨୩	କୃଷି ଓ କୃଷକ ସଶକ୍ତୀକରଣ ବିଭାଗ	୬
୨୪	ଇସ୍ପାତ ଓ ଖଣି ବିଭାଗ	୦
୨୫	ସୂଚନା ଓ ଲୋକ ସମ୍ପର୍କ ବିଭାଗ	୩୨
୨୬	ଅବକାରୀ ବିଭାଗ	୨୮
୨୭	ବିଜ୍ଞାନ ଓ ବୈଷୟିକ ଶିକ୍ଷା ବିଭାଗ	୦
୨୮	ଗ୍ରାମ୍ୟ ଉନ୍ନୟନ ବିଭାଗ	୪୧୩
୨୯	ସଂସଦୀୟ ବ୍ୟାପାର ବିଭାଗ	୦
୩୦	ଶକ୍ତି ବିଭାଗ	୧୦୩
୩୧	ହସ୍ତତନ୍ତ, ବୟନଶିଳ୍ପ ଓ ହସ୍ତଶିଳ୍ପ ବିଭାଗ	୨୨
୩୨	ପର୍ଯ୍ୟଟନ ବିଭାଗ	୫୦
୩୩	ମତ୍ସ୍ୟ ଓ ପଶୁ ସମ୍ପଦ ଉନ୍ନୟନ ବିଭାଗ	୪୩
୩୪	ସମବାୟ ବିଭାଗ	୭୨
୩୫	ସରକାରୀ ଉଦ୍ୟୋଗ ବିଭାଗ	୦
୩୬	ମହିଳା ଓ ଶିଶୁ ବିକାଶ ବିଭାଗ	୧,୨୩୦
୩୭	ଇଲେକ୍ଟ୍ରୋନିକ୍ସ ଓ ସୂଚନା ପ୍ରଯୁକ୍ତିବିଦ୍ୟା ବିଭାଗ	୨୫୨
୩୮	ଉଚ୍ଚ ଶିକ୍ଷା ବିଭାଗ	୩୦୫
୩୯	ଦକ୍ଷତା ବିକାଶ ଓ ବୈଷୟିକ ଶିକ୍ଷା ବିଭାଗ	୨୬୩
୪୦	ଅଣୁ, କ୍ଷୁଦ୍ର ଓ ମଧ୍ୟମ ଉଦ୍ୟୋଗ ବିଭାଗ	୦
୪୧	ସାମାଜିକ ସୁରକ୍ଷା ଓ ଭିନ୍ନକ୍ଷମ ସଶକ୍ତୀକରଣ ବିଭାଗ	୪୦୦
୪୨	ବିପର୍ଯ୍ୟୟ ପରିଚାଳନା ବିଭାଗ	୫
୪୩	ଓଡ଼ିଆ ଭାଷା, ସାହିତ୍ୟ ଓ ସଂସ୍କୃତି ବିଭାଗ	୨୦୩
୪୪	ମିଶନ ଶକ୍ତି ବିଭାଗ	୦
	ମୋଟ	୧୨,୧୫୬

ସୁଭଦ୍ରା ଟଙ୍କା ପାଇବା...

କରାଇବାକୁ ଉପମୁଖ୍ୟମନ୍ତ୍ରୀ ନିର୍ଦ୍ଦେଶ ଦେଇଛନ୍ତି। ବର୍ତ୍ତମାନ ସୁଦ୍ଧା ପ୍ରଥମ କିସ୍ତିର ୩ୟ ପର୍ଯ୍ୟାୟ ଟଙ୍କା ମହିଳାଙ୍କ ଆକାଉଣ୍ଟକୁ ପଠାଯାଇଛି। ୩ଟି ପର୍ଯ୍ୟାୟରେ ମୋଟ ୮୦ ଲକ୍ଷ ୪୬ ହଜାର ମହିଳାଙ୍କୁ ସୁଭଦ୍ରା ସହାୟତା ରାଶି ମିଳିସାରିଲାଣି। ଡିସେମ୍ବରରେ ୪ର୍ଥ ପର୍ଯ୍ୟାୟରେ ଆଉ ୨୦ ଲକ୍ଷ ମହିଳାଙ୍କୁ ସୁଭଦ୍ରା ଟଙ୍କା ଦେଇ କୋଟିଏ ହିତାଧିକାରୀଙ୍କୁସାମିଲ କରିବାକୁସରକାର ଲକ୍ଷ୍ୟ ରଖିଛନ୍ତି। ହେଲେ ହିତାଧିକାରୀଙ୍କୁ ବ୍ୟାଙ୍କରେ ଅଯଥା ଭିଡ଼ ନ ଜମାଇବାକୁ ପ୍ରଭାତୀ ପରାମର୍ଶ ଦେଇଛନ୍ତି। ବଣ୍ଡାଘାଟିରେ 'ସୁଭଦ୍ରା' ଅପହଞ୍ଚ ନେଇ ପ୍ରତିକ୍ରିୟା ରଖି ପ୍ରଭାତୀ କହିଛନ୍ତି, ସରକାରୀ ଅଧିକାରୀ ବଣ୍ଡାଘାଟି ଯାଇ ଲୋକଙ୍କ ପାଖରେ ପହଞ୍ଚିବେ। ଯାହା ସମସ୍ୟା ରହିଛି ତାକୁ ସେମାନେ ଦୂରକରିବେ। ବଣ୍ଡାଘାଟିର ୧୭୧୧ ମହିଳାଙ୍କ ମଧ୍ୟରୁ ୫ ଶହରୁ ଊର୍ଦ୍ଧ୍ୱ ହିତାଧିକାରୀ ସୁଭଦ୍ରା ଟଙ୍କା ପାଇସାରିଛନ୍ତି। ଆବେଦନ ସମସ୍ୟା ନେଇ ଅନ୍ୟ ହିତାଧିକାରୀମାନେ ସୁଭଦ୍ରା ଟଙ୍କା ପାଇବାରେ ବିଳମ୍ବ ହୋଇଛି। ତେଣୁ ଯାହା ବି ସମସ୍ୟା ରହିଛି ଦୂରକରାଯାଇ ସେମାନଙ୍କୁ ସୁଭଦ୍ରା ଟଙ୍କା ପ୍ରଦାନ କରାଯିବ ବୋଲି ପ୍ରଭାତୀ କହିଛନ୍ତି।

ହାତୀ ମୃତ୍ୟୁ ରୋକିବାକୁ...

ଅଦ୍ୟାବଧି କେତେ ହାତୀ ମରିଛନ୍ତି, ହାତୀ ମୃତ୍ୟୁର କାରଣ, ରୁଜୁ ହୋଇଥିବା ମାମଲା ଆଦି ସଂକ୍ରାନ୍ତରେ ସତ୍ୟପାଠରେ ସେ ଦର୍ଶାଇଛନ୍ତି। ସତ୍ୟପାଠରେ ପ୍ରଦତ୍ତ ତଥ୍ୟ ଅନୁଯାୟୀ, ୨୦୨୦-୨୧ରୁ ୨୦୨୪-୨୫ର ନଭେମ୍ବର ୨୨ ତାରିଖ ମଧ୍ୟରେ ମୋଟ ୩୮୭ଟି ହାତୀଙ୍କ ମୃତ୍ୟୁ ଘଟିଛି। ସେଥିମଧ୍ୟରେ ବିଦ୍ୟୁତ୍ ଆଘାତଜନିତ ହାତୀ ମୃତ୍ୟୁ ସଂଖ୍ୟା ୮୫ ରହିଛି। ସେହିପରି ବିଭିନ୍ନ କାରଣରୁ ହାତୀ ମୃତ୍ୟୁ ତଥ୍ୟ ଅନୁଯାୟୀ, ଶିକାର ୧୬, ଟ୍ରେନ୍ ଦୁର୍ଘଟଣାରେ ୧୮, ସଡ଼କ ଦୁର୍ଘଟଣାରେ ୧, ଅନ୍ୟାନ୍ୟ ଦୁର୍ଘଟଣାରେ ୪୧, ରୋଗାକ୍ରାନ୍ତ ଜନିତ ୧୨୮, ସ୍ୱାଭାବିକ ଭାବେ ୩୭, କାରଣ ଅସ୍ପଷ୍ଟ ୪୫ ଓ ଉଦ୍ଦେଶ୍ୟମୂଳକ ହତ୍ୟା ୧୬ ରହିଛି। ଅପରପକ୍ଷରେ ୨୦୨୦-୨୧ରେ ୭୭, ୨୦୨୧-୨୨ରେ ୮୬, ୨୦୨୨-୨୩ରେ ୯୨, ୨୦୨୩-୨୪ରେ ୬୬ ଓ ୨୦୨୪-୨୫ରେ ୬୬ଟି ହାତୀ ମୃତ୍ୟୁ ହୋଇଛି। ସୂଚନାନୁସାରେ, ସମ୍ବଲପୁର ଜିଲା ନାକଟିଦେଉଳ ବନାଞ୍ଚଳ ଘୋଷରାମାଳ ଫରେଷ୍ଟ ସେକ୍ସନ ବୁରୋମାଳ ଜଙ୍ଗଲ ସଂଲଗ୍ନ ଚାଷଜମି ନିକଟରେ ଗତ ୧୮ ତାରିଖରେ ବିଦ୍ୟୁତ୍ ଆଘାତରେ ୩ ହାତୀଙ୍କ ମୃତ୍ୟୁ ପରେ ହାଇକୋର୍ଟ ନିଜ ଆଡୁ ଜନସ୍ୱାର୍ଥ ମାମଲା ଦାଏର କରିଛନ୍ତି। ହାଇକୋର୍ଟ ରେଜିଷ୍ଟ୍ରାର (ଜୁଡିସିଆଲ)ଙ୍କ ପକ୍ଷରୁ ରୁଜୁ ଜନସ୍ୱାର୍ଥ ମାମଲାକୁ ତ୍ୱରିତ ଶୁଣାଣି କରାଯାଇଛି। ଗତ ୧୯ ତାରିଖ ଶୁଣାଣିରେ ମୁଖ୍ୟ ବନ ସଂରକ୍ଷକ ଭର୍ଚୁଆଲ ମାଧ୍ୟମରେ ହାଜର ହେବାକୁ ହାଇକୋର୍ଟ ନିର୍ଦ୍ଦେଶ ଦେଇଥିଲେ।

ମାସାଧିକ କାଳ...

ଆଧାର କାର୍ଡ ଡିଟେଲ୍ସରୁ ଏହି ପାର୍ସଲ ତାଙ୍କର ହୋଇଥିବା ସ୍ପଷ୍ଟ ଭାବେ ଜଣାପଡ଼ିଛି। ସେହିପରି ତାଙ୍କ ଆଧାର କାର୍ଡ ଏକ ଅର୍ଥ ହେରଫେର ମାମଲା ସହ ଲିଙ୍କ୍ ରହିଛି। ଏହାଶୁଣି ବୃଦ୍ଧା ମହିଳା ଜଣକ ଭୟଭୀତ ହୋଇଯାଇଥିଲେ। ଅଭିଯୁକ୍ତମାନଙ୍କୁ ଭୟଭୀତ ନ ହୋଇ ସ୍କାଇପ୍ ଆପ୍ ଡାଉନଲୋଡ କରିବାକୁ ନିର୍ଦ୍ଦେଶ ଦେଇଥିଲେ। ଏହା ସାହାଯ୍ୟରେ ତାଙ୍କର ଅନ୍‌ଲାଇନ ଜେରା କରାଯିବ ବୋଲି ଅଭିଯୁକ୍ତମାନେ କହିଥିଲେ। ଏନେଇ କାହାକୁ ନ ଜଣାଇବା ପାଇଁ ମହିଳାଙ୍କୁ ଧମକ ମିଳିଥିଲା। ଜଣେ ଅଭିଯୁକ୍ତ ଆଇପିଏସ୍ ଆନନ୍ଦ ରାଣା ଏବଂ ଅନ୍ୟ ଜଣେ ଅର୍ଥ ବିଭାଗର ଅଧିକାରୀ ଜର୍ଜ ମାଥ୍ୟୁ ଭାବେ ନିଜକୁ ପରିଚୟ ଦେଇ ତାଙ୍କୁ କଲ୍ କରୁଥିଲେ ବୋଲି ପୀଡ଼ିତା ମହିଳା କରିଛନ୍ତି। ସେ କହିଛନ୍ତି, ତାଙ୍କୁ ସବୁବେଳେ ହ୍ୱାଟ୍ସଆପ୍ ଭିଡିଓ କଲ୍‌କୁ ଅନ୍ ରଖିବା ପାଇଁ ନିର୍ଦ୍ଦେଶ ଦିଆଯାଉଥିଲା। ତେଣୁ ସେ ଭୟଭୀତ ହୋଇ ନିଜ ଘରର କମ୍ପ୍ୟୁଟରରେ ମାସେ କାଳ ଭିଡିଓ କଲ୍‌କୁ ଅନ୍ କରି ରଖିଥିଲେ। ଯେତେବେଳେ ଭିଡିଓ କଲ୍ ଡିସ୍‌କନେକ୍ଟ ହୋଇଯାଉଥିଲା, ସଙ୍ଗେ ସଙ୍ଗେ ପୁନର୍ବାର ଭିଡିଓ କଲ୍ ଅନ୍ କରିବା ପାଇଁ ତାଙ୍କୁ ଅଭିଯୁକ୍ତଙ୍କ ପକ୍ଷରୁ ନିର୍ଦ୍ଦେଶ ଆସୁଥିଲା।

ଭିଡିଓ କଲ୍ ଜେରା ସମୟରେ ମହିଳା ଜଣଙ୍କ ନିଜ ବ୍ୟାଙ୍କ ଆକାଉଣ୍ଟ ନମ୍ବର ଦେଇଥିଲେ। ଅର୍ଥ ହେରଫେର ମାମଲାର ଠିକ୍ ଭାବେ ଯାଞ୍ଚ ପାଇଁ ଆକାଉଣ୍ଟରେ ଥିବା ସମସ୍ତ ଟଙ୍କାକୁ ଅନ୍ୟ ଏକ ଆକାଉଣ୍ଟକୁ ଟ୍ରାନ୍ସଫର କରିବାକୁ ଅଭିଯୁକ୍ତମାନେ ପୀଡ଼ିତା ମହିଳାଙ୍କୁ ନିର୍ଦ୍ଦେଶ ଦେଇଥିଲେ। ଯଦି ଦୁର୍ନୀତିରେ ସମ୍ପୃକ୍ତି ନ ଥିବ ତେବେ ସେ ସମସ୍ତ ଟଙ୍କା ଫେରସ୍ତ ପାଇବେ ବୋଲି ମହିଳାଙ୍କୁ କୁହାଯାଇଥିଲା। ମହିଳା ଜଣଙ୍କ ନିଜ ଆକାଉଣ୍ଟରେ ଥିବା ସମସ୍ତ ଟଙ୍କା ପଠାଇବା ପରେ ଅଭିଯୁକ୍ତମାନେ ୧୫ ଲକ୍ଷ ଟଙ୍କା ଫେରାଇ ତାଙ୍କ ବିଶ୍ୱାସ ଜିତିବାକୁ ସଫଳ ହୋଇଥିଲେ। ତେଣୁ ମହିଳା ଜଣକ ନିଜ ୬ ବ୍ୟାଙ୍କ ଆକାଉଣ୍ଟରୁ ୩.୮ କୋଟି ଟଙ୍କା ଅଭିଯୁକ୍ତଙ୍କ ନିକଟକୁ ପଠାଇଥିଲେ। ତେବେ ଏହାପରେ ଅଭିଯୁକ୍ତମାନେ ପୀଡ଼ିତା ମହିଳାଙ୍କ ଟଙ୍କା ଆଉ ଫେରାଇ ନ ଥିଲେ। ତେଣୁ ମହିଳା ଜଣକ ବିବ୍ରତ ହୋଇ ବିଦେଶରେ ରହୁଥିବା ନିଜ ଝିଅଙ୍କୁ ଜଣାଥିଲେ। ଝିଅର ପରାମର୍ଶ କ୍ରମେ ସେ ମୁମ୍ବାଇ ସାଇବର ପୋଲିସକୁ ନିଜ ଅଭିଯୋଗ ଜଣାଇଥିଲେ। ଘଟଣାକୁ ନେଇ ପୋଲିସ ମାମଲା ରୁଜୁ କରିଛି। ମୁମ୍ବାଇ କ୍ରାଇମବ୍ରାଞ୍ଚ ଘଟଣାର ତଦନ୍ତ ଆରମ୍ଭ କରି ଅଭିଯୁକ୍ତମାନଙ୍କୁ ଗିରଫ କରିବା ପାଇଁ ପ୍ରୟାସ ଚଳାଇଛି।

୨୦ରେ ରାଜ୍ୟ ସଭା...

ଆସନ ଭାଜପା ଖାତାକୁ ଯିବା ଏକ ପ୍ରକାର ନିଶ୍ଚିତ। ସୁଜିତ୍ କୁମାରଙ୍କ କାର୍ଯ୍ୟକାଳ ୨ ଏପ୍ରିଲ ୨୦୨୬ରେ ସରୁଥିଲା। ତେବେ ଭାଜପା ସୁଜିତ୍ କୁମାରଙ୍କ ସ୍ଥାନରେ କାହାକୁ ରାଜ୍ୟ ସଭାକୁ ପଠାଇବ ତାକୁ ନେଇ କଳ୍ପନା ଜଳ୍ପନା ଆରମ୍ଭ ହୋଇଛି। ଅନ୍ୟପକ୍ଷରେ ମମତା ମହାନ୍ତଙ୍କ ପରି ଭାଜପା ସୁଜିତ୍ କୁମାରଙ୍କୁ ରାଜ୍ୟ ସଭାକୁ ପଠାଇପାରେ ବୋଲି ଚର୍ଚ୍ଚା ଜୋର ଧରିଛି। ସୂଚନାଯୋଗ୍ୟ, ଗତ ସେପ୍ଟେମ୍ବର ୬ରେ ସୁଜିତ କୁମାର ରାଜ୍ୟ ସଭା ସଦସ୍ୟ ପଦରୁ ଇସ୍ତଫା ଦେଇଥିଲେ। ଏହାସହ ସେ ବିଜେଡିରୁ ମଧ ଇସ୍ତଫା ଦେଇଥିଲେ। ଇସ୍ତଫାର କିଛି ସମୟ ପରେ କେନ୍ଦ୍ରମନ୍ତ୍ରୀ ଧର୍ମେନ୍ଦ୍ର ପ୍ରଧାନ, ସାଂସଦ ଭର୍ତ୍ତୃହରି ମହତାବ, ଭାଜପା ରାଜ୍ୟ ପ୍ରଭାରୀ ବିଜୟ ପାଲ ସିଂ ତୋମରଙ୍କ ଉପସ୍ଥିତିରେ ସେ ଭାଜପାରେ ଯୋଗଦେଇଥିଲେ। ଅନ୍ୟପଟେ ଆନ୍ଧ୍ରପ୍ରଦେଶର ଭେଙ୍କଟରମଣ ରାଓ ମୋପିଦେବୀ, ବିଧ ମସ୍ତନ ରାଓ ଯାଦବ, ର୍ୟାଗା କ୍ରିଷ୍ଣାୟିହା, ପଶ୍ଚିମବଙ୍ଗର ଜୌହ୍ୱାର ସିରକର ଏବଂ ହରିୟାଣାର କ୍ରିଷନ ଲାଲ୍ ପନୱାର ରାଜ୍ୟ ସଭାରୁ ଇସ୍ତଫା ଦେଇଛନ୍ତି। ଏହିସବୁ ସ୍ଥାନରେ ମଧ ଉପନିର୍ବାଚନ ହେବ।

ଭିମ୍‌ସାରରେ ଶିଶୁ...

ଅନୁସନ୍ଧାନ କରୁଛି। ପିଲା ଚୋରି ପରେ ସେମାନଙ୍କ ମାନସିକ ସନ୍ତୁଳନ ବିଗିଡିଯାଇଥିବା ମୋହନ ଓ ତାଙ୍କ ସ୍ତ୍ରୀ ସୀତା କହିଛନ୍ତି। ଛତିଶଗଡ଼ର ମୋହନ ଦାସ ତାଙ୍କ ଆସନ୍ନ ପ୍ରସବା ସ୍ତ୍ରୀ ସୀତାଙ୍କୁ କିଛିଦିନ ତଳେ ଭିମ୍‌ସାରର ସ୍ତ୍ରୀ ଓ ପ୍ରସୂତି ୱାର୍ଡରେ ଭର୍ତ୍ତି କରିଥିଲେ। ରବିବାର ତାଙ୍କର ଏକ ଶିଶୁପୁତ୍ର ଜନ୍ମ ହୋଇଥିଲା। ସିସି ଟିଭି ସ୍କାନ୍‌ରେ ଥିବା ଭିମ୍‌ସାରର ସୁରକ୍ଷା ବ୍ୟବସ୍ଥାକୁ ଭେଦକରି ୱାର୍ଡରୁ ପିଲା ଚୋରି ହେବାକୁ ନେଇ ମେଡିକାଲ କର୍ତ୍ତୃପକ୍ଷଙ୍କ ଅବହେଳାକୁ ନେଇ ପ୍ରଶ୍ନ ଉଠିଛି। ଏ ସମ୍ପର୍କରେ ଭିମ୍‌ସାର ନିର୍ଦ୍ଦେଶକ ଡା. ଭାବଗ୍ରାହୀ ରଥ କହିଛନ୍ତି, ସ୍ତ୍ରୀ ଓ ପ୍ରସୂତି ୱାର୍ଡରୁ ଶିଶୁ ଚୋରି ଘଟଣାରେ ଉକ୍ତ ୱାର୍ଡରେ ନିୟୋଜିତ ସୁରକ୍ଷା କର୍ମୀଙ୍କ ସହ ସୁରକ୍ଷା ଦାୟିତ୍ୱରେ ଥିବା ସଂସ୍ଥାକୁ ରିପୋର୍ଟ ମଗାଯାଇଥିଲା। ସୁରକ୍ଷା ସଂସ୍ଥା ରିପୋର୍ଟ ଆଧାରରେ ବୁର୍ଲା ଥାନାରେ ଭିମ୍‌ସାର କର୍ତ୍ତୃପକ୍ଷ ଏତଲା ଦେଇଛନ୍ତି। ବିଭିନ୍ନ ସ୍ଥାନରେ ଲାଗିଥିବା ସିସିଟିଭିରେ ଜଣେ ମହିଳା ଉକ୍ତ ଶିଶୁକୁ ଧରି ବାହାରକୁ ଚାଲିଯାଉଥିବା ଦୃଶ୍ୟ ସ୍ପଷ୍ଟ ହେଉଛି। ଯେତେ କଡ଼ା ସୁରକ୍ଷା ବ୍ୟବସ୍ଥା ଥିଲେ ବି ଲୋକେ ସଚେତନ ହେବା ଉଚିତ ବୋଲି ଡା. ରଥ କହିଛନ୍ତି। ପୋଲିସ ସିସିଟିଭି ଫୁଟେଜ ଆଧାରରେ ତଦନ୍ତ ଚଳାଇଛି।

ଆଜିର ରାଶିଫଳ

ଜ୍ୟୋତିର୍ବିଦ୍ୟା ବିଶାରଦ ପ୍ରସନ୍ନ କୁମାର ମହାପାତ୍ର
ମଙ୍ଗରାଜପୁର ଶାସନ, କାଦୁଆ, ଗଞ୍ଜାମ
Email-pkmahapatro@gmail.com

ମେଷ ବନ୍ଧୁଙ୍କଠାରୁ ଗୁରୁତ୍ୱପୂର୍ଣ୍ଣ ଖବରଟିଏ ପାଇ ଖୁସି ଅନୁଭବ କରିପାରନ୍ତି। କର୍ମକ୍ଷେତ୍ରରେ କର୍ମଚାରୀଙ୍କ ସହଯୋଗ ପାଇ ସ୍ଥଗିତ କାମ ସମ୍ପନ୍ନ ହେବ। ଘରୋଇ କ୍ଷେତ୍ରରେ ବିବାଦୀୟ ପରିସ୍ଥିତିର ଦୃଢ଼ ମୁକାବିଲା କରିବେ। ଅଶ୍ୱିନୀ ନକ୍ଷତ୍ର ସକାଶେ ପରୋକ୍ଷ ଶତ୍ରୁତା ସାମୟିକ ବାଧା ସୃଷ୍ଟି କରିପାରେ।

ବୃଷ କର୍ମକ୍ଷେତ୍ରରେ ସମସ୍ୟା ମଧ୍ୟରେ ଗତି କଲେ ମଧ କିଛି ଅସୁବିଧା ହେବନି। ନୂତନ ଯୋଜନା ପାଇଁ ପରିବାରରୁ ପୂର୍ଣ୍ଣ ସହଯୋଗ ପାଇବେ। ନିଃସହାୟ ବ୍ୟକ୍ତିଙ୍କୁ ସାହାଯ୍ୟ କରିବାକୁ ଯାଇ ଆତ୍ମସନ୍ତୋଷ ଲାଭ କରିପାରନ୍ତି। କୃତ୍ତିକା ନକ୍ଷତ୍ରର ପରିବାରରେ ଅର୍ଥ କିମ୍ବା ଜମିଜମାକୁ କେନ୍ଦ୍ରକରି ଟଣାଓଟରା ଦେଖାଦେଇପାରେ।

ମିଥୁନ ଅର୍ଥ ସଂକଟ ଗୁରୁତ୍ୱପୂର୍ଣ୍ଣ କାମଟିକୁ ଅଟକାଇ ରଖିବାର ଆଶଙ୍କା ରହିଛି। ଲୁଚି ରହିଥିବା ମନର ଦୁଃଖକୁ ବନ୍ଧୁଙ୍କ ସମ୍ମୁଖରେ କହି ଆଶ୍ୱସ୍ତି ଲାଭ କରିପାରନ୍ତି। ନୂତନ କର୍ମସଂସ୍ଥାନ ପାଇଁ ମନ ବଳିବ ଏବଂ ବନ୍ଧୁଙ୍କ ଦ୍ୱାରା ଦିଗ୍‌ଦର୍ଶନ ପାଇବେ। ମୃଗଶିରା ନକ୍ଷତ୍ରର ବ୍ୟବସାୟ ବାଣିଜ୍ୟ କ୍ଷେତ୍ରରେ ଉଚ୍ଚ ଫଳ ପ୍ରାପ୍ତି ହୋଇପାରେ।

କର୍କଟ କର୍ମକ୍ଷେତ୍ରରେ ସହକର୍ମୀଙ୍କ ପ୍ରତିଶ୍ରୁତି ପାଇ ମଉଳି ଯାଇଥିବା ଆଶା ପୁଣି କଅଁଳି ଉଠିବ। ପୁନର୍ବସୁ ନକ୍ଷତ୍ର ପାଇଁ ନିଜ ପରିସରର ବ୍ୟକ୍ତିବିଶେଷ ଚିନ୍ତାର କାରଣ ହୋଇପାରନ୍ତି। ସ୍ୱାସ୍ଥ୍ୟ ଓ ପାରିବାରିକ ସ୍ଥିତିରେ ଆଂଶିକ ଉନ୍ନତି ଦେଖାଦେବ। ସାମାଜିକ ସ୍ତରରେ ଆତ୍ମୀୟମାନେ ଫାଇଦା ଉଠାଇବା ପାଇଁ ଚେଷ୍ଟା କରିପାରନ୍ତି।

ସିଂହ ଶାରୀରିକ ସୁସ୍ଥତା କାର୍ଯ୍ୟହାସଲ ସକାଶେ ମନୋବଳ ବୃଦ୍ଧି କରିବ। ସନ୍ତାନଙ୍କ ସମସ୍ୟାକୁ ସରଳଭାବରେ ସମାଧାନ କରିପାରିବେ। ଆନୁଷ୍ଠାନିକ କାମ, ସତ୍‌ସଙ୍ଗ, ଧାର୍ମିକ କାର୍ଯ୍ୟରେ ନିଜକୁ ସାମିଲ୍ କରିପାରନ୍ତି। ମଘା ନକ୍ଷତ୍ର ପଡ଼ୋଶୀଙ୍କ ଘରୋଇ କଥାରେ ମୁଣ୍ଡ ପୂରାଇଲେ ଅପମାନିତ ହେବାକୁ ପଡ଼ିବ।

କନ୍ୟା ବନ୍ଧୁମାନଙ୍କ ସହାନୁଭୂତି ସାମୟିକ ମନର ଦୁଃଖକୁ ଲାଘବ କରିପାରେ। ଉତ୍ତରାଫାଲ୍‌ଗୁନୀ ନକ୍ଷତ୍ରର ମିତ୍ରମାନେ ପରୋକ୍ଷ ଭାବେ ଶତ୍ରୁତା ଆଚରଣ କରିବେ। ଭଲ ସମ୍ପର୍କ ନ ଥିବା ବ୍ୟକ୍ତିଙ୍କ ମିଥ୍ୟା ଅଭିଯୋଗ ସକାଶେ ବିରକ୍ତି ପ୍ରକାଶ କରିପାରନ୍ତି। କର୍ମକ୍ଷେତ୍ରରେ ଜଣେ ସମ୍ମାନନୀୟ ବ୍ୟକ୍ତି ସହାୟତା କରି ସ୍ଥଗିତ କାର୍ଯ୍ୟ ସମ୍ପନ୍ନ କରାଇବେ।

ତୁଳା ସହକର୍ମୀଙ୍କ ମନଗଢ଼ା କଥାକୁ ବିଶ୍ୱାସ କରି ଭାବପ୍ରବଣ ହୋଇପାରନ୍ତି। ବିଶାଖା ନକ୍ଷତ୍ରର ପାରିବାରିକ ସମ୍ପର୍କ ପୂର୍ବପରି ଅକ୍ଷୁଣ୍ଣ ରହିବ। ଶିଳ୍ପ, ବାଣିଜ୍ୟ ଓ ପରିବହନରେ ଉନ୍ନତି କରିବେ। ଦରକାରୀ କାଗଜପତ୍ର କିମ୍ବା ଜିନିଷ ଆବଶ୍ୟକ ସମୟରେ ନ ପାଇ ଅନ୍ୟମନସ୍କ ରହିପାରନ୍ତି।

ବିଛା ବିଭିନ୍ନ ଜଞ୍ଜାଳରେ ବ୍ୟସ୍ତ ରହିବା ହେତୁ ମନ ଅସ୍ଥିର ରହିବ। ଭଲ ସମ୍ପର୍କ ଥିବା ବ୍ୟକ୍ତିଙ୍କୁ ନିକଟରେ ପାଇ ଆତ୍ମହରା ହୋଇପାରନ୍ତି। ଆନୁଷ୍ଠାନିକ କାମ,ସଂଗଠନ, ସଭାସମିତି ଓ ରାଜନୀତି କ୍ଷେତ୍ରରେ ଲକ୍ଷ୍ୟ ହାସଲ କରିବେ। ଅନୁରାଧା ନକ୍ଷତ୍ରର ସ୍ଥଗିତ କାର୍ଯ୍ୟଟି ସାମାନ୍ୟ ବିଳମ୍ବିତ ସମୟରେ ସମ୍ପନ୍ନ ହୋଇଯିବ।

ଧନୁ ଉତ୍ତରାଷାଢ଼ା ନକ୍ଷତ୍ରର ମାନସିକ ଅବସାଦ ଯୋଗୁ କୌଣସି କାମ ଉତ୍ସାହପ୍ରଦ ହେବ ନାହିଁ। ସ୍ୱାସ୍ଥ୍ୟ ସମସ୍ୟା ବୃଦ୍ଧି ସଙ୍ଗକୁ କାମରେ ପ୍ରତିବନ୍ଧକ ଦୁଶ୍ଚିନ୍ତାକୁ ବଢ଼ାଇଦେବ। ଅଫିସିଆଲି କାମରେ ସମସ୍ୟାର ସମାଧାନ ହୋଇଯିବ। ସାହିତ୍ୟ, ସାମ୍ବାଦିକତା, ପ୍ରଶାସନ କ୍ଷେତ୍ରରେ ସମସ୍ୟାର ସମାଧାନ କରିବାରେ ସଫଳ ହେବେ।

ମକର ଉପରିସ୍ଥଙ୍କ ପୃଷ୍ଠପୋଷକତା କାରଣରୁ କର୍ମକ୍ଷେତ୍ରରେ ସଫଳତା ଯୋଗୁ ମନ ଖୁସି ରହିବ। ପରିବାରରେ ଭୁଲ୍ ବୁଝାମଣାରୁ ଅଶାନ୍ତିକର ପରିବେଶ ସୃଷ୍ଟି ହୋଇପାରେ। ଶ୍ରବଣା ନକ୍ଷତ୍ରର ସମସ୍ୟା ବଢ଼ିଚାଲିଥିବାରୁ କେତେକ କ୍ଷେତ୍ରରେ ଅନ୍ୟମନସ୍କ ହୋଇପାରନ୍ତି। ବାଣିଜ୍ୟ, ବ୍ୟବସାୟ, ଶିକ୍ଷା,ବିଦେଶଯାତ୍ରା,ଆମଦାନୀ କାରବାରରୁ ଖୁସି ରହିବେ।

କୁମ୍ଭ ଧନିଷ୍ଠା ନକ୍ଷତ୍ର ସରକାରୀ କାମରେ ପଦସ୍ଥ ବ୍ୟକ୍ତିଙ୍କ ସାନ୍ନିଧ୍ୟରୁ ଉପକୃତ ହେବେ। ଶତ୍ରୁତା କାରଣରୁ ଦୀର୍ଘଦିନରୁ ସ୍ଥଗିତ ରହିଥିବା କାମଟି ହଠାତ୍ ହୋଇଯିବ। ଯାତ୍ରା ସମୟରେ ଜିନିଷପତ୍ର ପ୍ରତି ସତର୍କ ନ ହେଲେ ହଜିଯାଇପାରେ। ସକାଳୁ ସକାଳୁ ପ୍ରିୟଜନଙ୍କ ସହ ଦେବ ଦର୍ଶନ ସାଙ୍ଗକୁ ଭ୍ରମଣ ସୁଯୋଗ ଜୁଟିବ।

ମୀନ ଉପସ୍ଥିତି ବୁଦ୍ଧି ପ୍ରୟୋଗ କରି ଅସାଧ୍ୟ ସାଧନ କରିପାରିବେ। ସମସ୍ୟା ସମାଧାନରେ ରାସ୍ତା ଖୋଜି ବାହାର କରିବାରେ ସମର୍ଥ ହେବେ। ପ୍ରତ୍ୟେକ କ୍ଷେତ୍ରରେ ବୁଝାମଣା ଠିକ୍ ରହିବ। ଉତ୍ତରଭାଦ୍ର ନକ୍ଷତ୍ର ବ୍ୟବସାୟ ଓ ପରିବହନରେ ଲାଭବାନ୍ ହେବେ। ପିଲାମାନଙ୍କ କୃତିତ୍ୱରୁ ଆନନ୍ଦ ଲଭିବେ। ଅଫିସ କାମର ଟେନ୍‌ସନ୍ ସାମାନ୍ୟ ଲାଘବ ହୋଇପାରେ।

ଆଜି ନଭେମ୍ବର ୨୭ ତାରିଖ, ମାର୍ଗଶିର କୃଷ୍ଣପକ୍ଷ ଦ୍ୱାଦଶୀ ବୁଧବାର, ବୈଷ୍ଣବ ସମ୍ମତ ବ୍ୟୁଳିନୀ ଏକାଦଶୀ ଉପବାସ, ରାଶିନକ୍ଷତ୍ର–ଚିତ୍ରା/କନ୍ୟା, ଦ୍ୱାଦଶୀର ଏକୋଦ୍ଦିଷ୍ଟ ଓ ପାର୍ବଣ ଶ୍ରାଦ୍ଧ। ଦିବା ଘ.୦୬.୦୬ମି. ଗତେ ଘ.୦୮.୧୭ମି. ମଧ୍ୟେ, ଘ.୧୦.୨୮ମି. ଗତେ ଘ.୧୧.୩୪ମି. ମଧ୍ୟେ ଶୁଦ୍ଧ ଶୁଭ ବେଳା। ଦିବା ଘ.୧୧.୩୪ମି. ଗତେ ଘ.୧୨.୫୬ମି. ମଧ୍ୟେ ରାହୁକାଳ।

ବିପର୍ଯ୍ୟୟ ମୁକାବିଲା ପାଇଁ ସ୍ଥାୟୀ ଭିତ୍ତିଭୂମିର ବିକାଶ ଆବଶ୍ୟକ

ଭୁବନେଶ୍ୱର, ୨୬।୧୧ (ସୁନିତ୍ ମିଶ୍ର)

ବାତ୍ୟା 'ଦାନା'ର କ୍ଷୟକ୍ଷତି ଆକଳନ କରିବା ପାଇଁ ଆସିଥିବା ଆନ୍ତଃ ମନ୍ତ୍ରଣାଳୟ କେନ୍ଦ୍ରୀୟ ଟିମ୍ ମଙ୍ଗଳବାର ଅପରାହ୍ନରେ ମୁଖ୍ୟମନ୍ତ୍ରୀ ମୋହନ ଚରଣ ମାଝୀଙ୍କୁ ଭେଟି ଆଲୋଚନା କରିଛନ୍ତି। କେନ୍ଦ୍ର ସ୍ୱରାଷ୍ଟ୍ର ମନ୍ତ୍ରଣାଳୟର ଯୁଗ୍ମ ସଚିବ ପି.କେ. ରାଏଙ୍କ ନେତୃତ୍ୱରେ ଏକ ୭ ଜଣିଆ ଟିମ୍ ୨୪ ତାରିଖରେ ଆସି ସବୁଠୁ ଅଧିକ କ୍ଷତିଗ୍ରସ୍ତ ଭଦ୍ରକ, କେନ୍ଦ୍ରାପଡ଼ା ଓ ବାଲେଶ୍ୱର ଜିଲା ଗସ୍ତକରି କ୍ଷୟକ୍ଷତି ଆକଳନ କରିଛନ୍ତି। ଆଲୋଚନା ସମୟରେ ମୁଖ୍ୟମନ୍ତ୍ରୀ କ୍ଷୟକ୍ଷତିର ଭରଣା ପାଇଁ ସହାୟତା ସହ ବିପର୍ଯ୍ୟୟ ମୁକାବିଲା ପାଇଁ ସ୍ଥାୟୀ ଭିତ୍ତିଭୂମିର ବିକାଶ ଉପରେ ଗୁରୁତ୍ୱାରୋପ କରିଛନ୍ତି। ଏହି ଅବସରରେ ମୁଖ୍ୟମନ୍ତ୍ରୀ କହିଛନ୍ତି, ଓଡ଼ିଶା ପ୍ରତିବର୍ଷ ବାତ୍ୟା, ବନ୍ୟା ପରି ବିଭିନ୍ନ ପ୍ରାକୃତିକ ବିପର୍ଯ୍ୟୟର ମୁକାବିଲା କରିଆସୁଛି। ଲୋକଙ୍କ ଜୀବନ ବଞ୍ଚାଇବାରେ ସରକାର ସଫଳ ହେଉଥିବା ବେଳେ ବିଭିନ୍ନ ଭିତ୍ତିଭୂମିର ବ୍ୟାପକ କ୍ଷୟକ୍ଷତି ହେଉଛି। ଏହାର ପୁନଃ ନିର୍ମାଣ ପାଇଁ ବହୁ ଅର୍ଥ ବିନିଯୋଗ କରିବାକୁ ପଡୁଛି। ତେଣୁ ବିପର୍ଯ୍ୟୟ ପ୍ରତିରୋଧୀ ସ୍ଥାୟୀ ଭିତ୍ତିଭୂମିର ବିକାଶ କରାଯିବାର ଆବଶ୍ୟକତା ରହିଛି। ଉପକୂଳବର୍ତ୍ତୀ ଜିଲାରେ ଭୂତଳ ବିଦ୍ୟୁତ୍ କେବୁଲ ସ୍ଥାପନ, ଉପକୂଳରେ ବନ୍ଧ ନିର୍ମାଣ, ବ୍ୟାପକ ହେନ୍ତାଳବନ ସୃଷ୍ଟି ଆଦି ପଦକ୍ଷେପ ଉପରେ ମୁଖ୍ୟମନ୍ତ୍ରୀ ଗୁରୁତ୍ୱାରୋପ କରିଛନ୍ତି। ଏହା ସହ ଭୁବନେଶ୍ୱରରେ ଏକ ଅତ୍ୟାଧୁନିକ ବିପର୍ଯ୍ୟୟ ପରିଚାଳନା କେନ୍ଦ୍ର ସ୍ଥାପନ ପାଇଁ ସେ ମତ ରଖିଛନ୍ତି। ଏ ଦିଗରେ କେନ୍ଦ୍ର ସରକାର ଆବଶ୍ୟକ ସହଯୋଗ ଯୋଗାଇଦେବା ପାଇଁ ସେ ପ୍ରସ୍ତାବ ରଖିଥିଲେ। ଆଲୋଚନାରେ ଅଂଶଗ୍ରହଣକରି ରାଜସ୍ୱ ଓ ବିପର୍ଯ୍ୟୟ ପରିଚାଳନା ମନ୍ତ୍ରୀ ସୁରେଶ ପୂଜାରୀ କହିଛନ୍ତି, ସ୍ଥାୟୀ ଭିତ୍ତିଭୂମି ସୃଷ୍ଟି କରାଯାଇପାରିଲେ ଓଡ଼ିଶାର ଅର୍ଥନୈତିକ ବିକାଶ ତ୍ୱରାନ୍ୱିତ ହୋଇପାରିବ। କେନ୍ଦ୍ରୀୟ ଟିମ୍ ମୁଖ୍ୟ ରାଏ ବାତ୍ୟା 'ଦାନା'ର ସୁପରିଚାଳନା ପାଇଁ ରାଜ୍ୟ ସରକାରଙ୍କ ଉଚ୍ଚ ପ୍ରଶଂସା କରିଛନ୍ତି। ଏହି ଆଲୋଚନା ସମୟରେ ମୁଖ୍ୟମନ୍ତ୍ରୀଙ୍କ ଅତିରିକ୍ତ ମୁଖ୍ୟ ଶାସନ ସଚିବ ନିକୁଞ୍ଜ ବିହାରୀ ଧଳ, ରାଜସ୍ୱ ଓ ବିପର୍ଯ୍ୟୟ ପରିଚାଳନା ବିଭାଗର ଅତିରିକ୍ତ ମୁଖ୍ୟ ଶାସନ ସଚିବ ତଥା ସ୍ୱତନ୍ତ୍ର ରିଲିଫ କମିଶନର ଦେଓରଞ୍ଜନ କୁମାର ସିଂହ ଉପସ୍ଥିତ ଥିଲେ। ବୈଠକ ପରେ ଗଣମାଧ୍ୟମକୁ ପୂଜାରୀ କହିଛନ୍ତି, ବିପର୍ଯ୍ୟୟ ବେଳେ କ୍ଷୟକ୍ଷତି ହ୍ରାସ ଲାଗି ଦୀର୍ଘକାଳୀନ ଯୋଜନା ଦାବି କରାଯାଇଛି। ବାତ୍ୟା, ବନ୍ୟା ନିରୋଧୀ ଗୃହ ନିର୍ମାଣ ଲାଗି କେନ୍ଦ୍ରକୁ ପ୍ରସ୍ତାବ ଦିଆଯାଇଛି। ଉପକୂଳ ଜିଲାରେ ହେନ୍ତାଳ ବନ ସୃଷ୍ଟି ପାଇଁ ପ୍ରସ୍ତାବ ମଧ୍ୟ ରଖାଯାଇଛି। ଓଡ୍ରାଫକୁ ଆଧୁନିକୀକରଣ କରିବାକୁ ମଧ୍ୟ ସହଯୋଗ ଲୋଡ଼ିଛନ୍ତି। ପ୍ରଧାନମନ୍ତ୍ରୀ ଓ ସ୍ୱରାଷ୍ଟ୍ର ମନ୍ତ୍ରୀ ଆସିଲେ ଦାବି ଦୋହରାଇବେ ବୋଲି ସୁରେଶ କହିଛନ୍ତି।

ମୁଖ୍ୟମନ୍ତ୍ରୀଙ୍କୁ ଭେଟିଲେ ବାତ୍ୟା 'ଦାନା' କ୍ଷୟକ୍ଷତି ଆକଳନ ପାଇଁ ଆସିଥିବା କେନ୍ଦ୍ରୀୟ ଟିମ୍

- **ପ୍ରଧାନମନ୍ତ୍ରୀ, ସ୍ୱରାଷ୍ଟ୍ର ମନ୍ତ୍ରୀଙ୍କ ଆଗରେ ଦାବି ଦୋହରାଇବୁ: ରାଜସ୍ୱ ମନ୍ତ୍ରୀ**

ମୃତଦେହକୁ ଅପେକ୍ଷା କରିଥିବାବେଳେ ଘରୁ ଡକାୟତି

- **ଖଣ୍ଡା, ବନ୍ଧୁକ ଧରି ବୋଲେରୋରେ ଆସିଥିଲେ ୧୦ ଦୁର୍ବୃତ୍ତ**
- **ନେଇଗଲେ ଲକ୍ଷାଧିକ ଟଙ୍କା, ୩୫୦ ଗ୍ରାମର ସୁନା ଅଳଙ୍କାର**
- **ସାନ୍ତ୍ୱନା ଦେବାକୁ ଆସିଥିବା ବନ୍ଧୁବାନ୍ଧବ ମଧ ହରାଇଲେ ଗହଣା**

ବଇଣ୍ଡା, ୨୬।୧୧ (ପରିକ୍ଷିତ ସାହୁ)

ଦୁର୍ଘଟଣାରେ ଜଣେ ସଦସ୍ୟ ପ୍ରାଣ ହରାଇଥିବାରୁ ପରିବାର ଲୋକେ ଭାଙ୍ଗି ପଡ଼ିଥିଲେ। ଖବରପାଇ ଶୋକସନ୍ତପ୍ତ ପରିବାରକୁ ସାନ୍ତ୍ୱନା ଦେବାକୁ ବନ୍ଧୁବାନ୍ଧବ ମଧ୍ୟ ପହଞ୍ଚି ଯାଇଥିଲେ। ସମସ୍ତେ ଶୋକରେ ବୁଡି ମୃତଦେହକୁ ଅପେକ୍ଷା କରିଥିବା ବେଳେ ରାତିରେ ଖଣ୍ଡା, ବନ୍ଧୁକ ଧରି ହଠାତ୍ ପହଞ୍ଚିଥିଲେ ୧୦ ଜଣ ଦୁର୍ବୃତ୍ତ। ସମସ୍ତଙ୍କୁ ଭୟଭୀତ କରିବା ସହ ଘରେ ଥିବା ଲକ୍ଷାଧିକ ଟଙ୍କା ଓ ୩୫୦ ଗ୍ରାମର ସୁନାଗହଣା ନେଇ ଫେରାର ହୋଇଯାଇଥିଲେ। ଏପରି କି ମୃତକଙ୍କ ସ୍ତ୍ରୀ ଓ ବନ୍ଧୁବାନ୍ଧବ ପିନ୍ଧିଥିବା ଗହଣାକୁ ମଧ୍ୟ ଦୁର୍ବୃତ୍ତମାନେ ଝିଙ୍କି ନେଇଥିଲେ। ଅନୁଗୋଳ ଜିଲା କିଶୋରନଗର ବ୍ଲକ ହଣ୍ଡପା ଥାନା ଲକ୍ଷ୍ମୀପ୍ରିୟାପୁର ଗ୍ରାମରେ ସୋମବାର ରାତିରେ ହୋଇଥିବା ଏପରି ଏକ ଡକାୟତି ଜିଲାରେ ଚର୍ଚ୍ଚାର ବିଷୟ ହୋଇଛି। ସୂଚନା ଅନୁଯାୟୀ, ହଣ୍ଡପା ଥାନା ଲକ୍ଷ୍ମୀପ୍ରିୟାପୁର ଗ୍ରାମର ଟ୍ରାକ୍ଟର ଚାଳକ ବିଜୟ କୁମାର ସାହୁଙ୍କ ସୋମବାର ଗାଡ଼ିରୁ ଖସିପଡ଼ି ମୃତ୍ୟୁ ହୋଇଥିଲା। ସନ୍ଧ୍ୟା ହୋଇଯିବାରୁ ମୃତଦେହ ବ୍ୟବଚ୍ଛେଦ ହୋଇପାରି ନ ଥିଲା। ହାଟରୁ ଘରକୁ ଫେରୁଥିବା ବିଜୟଙ୍କ ଏପରି ମୃତ୍ୟୁ ପରିବାରକୁ ସ୍ତବ୍ଧ କରିଦେଇଥିବା ବେଳେ ସମସ୍ତେ ମୃତଦେହକୁ ଅପେକ୍ଷା କରିଥିଲେ। ବନ୍ଧୁବାନ୍ଧବମାନେ ମଧ ବିଜୟଙ୍କ ଘରେ ପହଞ୍ଚି ଯାଇଥିଲେ। ହେଲେ ରାତିରେ ବୋଲେରୋରେ ଗାଁକୁ ଆସିଥିବା ୧୦ ଜଣ ଡକାୟତ ବିଜୟଙ୍କ ଘରେ ପଶିଯାଇଥିଲେ। ସେମାନେ ବିଜୟଙ୍କ ଭାଇ ଅଜୟ କୁମାର ସାହୁଙ୍କ ବେକରେ ଖଣ୍ଡା ଲଗାଇବା ସହ ମୁଣ୍ଡରେ ମାଉଜର ଲଗାଇ ସମସ୍ତଙ୍କୁ ଭୟଭୀତ କରାଇଥିଲେ। ଏଥିସହ ଘରେ ଥିବା ଆଲମାରି, କାଠବାକ୍ସ ଭାଙ୍ଗି ୧ ଲକ୍ଷ ୩୫ ହଜାର ଟଙ୍କା, ୫ ଭରି ସୁନା, ରୁପା ଗହଣା ନେଇଯାଇଥିଲେ। ମୃତ ବିଜୟଙ୍କ ସ୍ତ୍ରୀ ଚାରୁଲତା ସାହୁଙ୍କ ବେକରୁ ସୁନା ଚେନ୍ ଓ କାନରେ ପିନ୍ଧିଥିବା ଅଳଙ୍କାର, ବନ୍ଧୁବାନ୍ଧବ ଆଲିସା ବେହେରା, ପ୍ରେମଲତା ସାହୁ, ସୁଷମା ସାହୁ, ବିଳାସ ସାହୁ, ମିନତୀ ସାହୁଙ୍କ ସମେତ ୧୫ ଜଣ ମହିଳାଙ୍କ ବେକ ଓ କାନରୁ ମୋଟ ୩୫୦ ଗ୍ରାମ୍‌ର ଅଳଙ୍କାର ଲୁଟି ନେଇଥିଲେ। ସେମାନଙ୍କଠାରୁ ୧୧ଟି ମୋବାଇଲ ଛଡ଼ାଇ ନେବା ସହ ସମସ୍ତଙ୍କୁ ୨ଟି ଘରେ ପୂରାଇ ବାହାରୁ କବାଟଦେଇ ଫେରାର ହୋଇଯାଇଥିଲେ। ଘଟଣା ଜଣାପଡ଼ିବା ପରେ ଲକ୍ଷ୍ମୀପ୍ରିୟାପୁର ଗ୍ରାମରେ ଭୟର ବାତାବରଣ ଖେଳିଯାଇଛି। ଖବରପାଇ ମଙ୍ଗଳବାର ସକାଳେ ହଣ୍ଡପା ଥାନା ଆଇଆଇସି ନମିତା ନାୟକଙ୍କ ନେତୃତ୍ୱରେ ପୋଲିସ ଟିମ୍ ଘଟଣାସ୍ଥଳରେ ପହଞ୍ଚି ତଦନ୍ତ କରୁଥିବା ଆଇଆଇସି ପ୍ରକାଶ କରିଛନ୍ତି। ସନ୍ଧ୍ୟାରେ ମୃତକଙ୍କ ଭାଇ ଅଜୟ ସାହୁ ଥାନାରେ ଅଭିଯୋଗ କରିବା ପରେ ପୋଲିସ ନଂ. ୪୦୧/୨୪ରେ ଏକ ମାମଲା ରୁଜୁ କରିଛି।

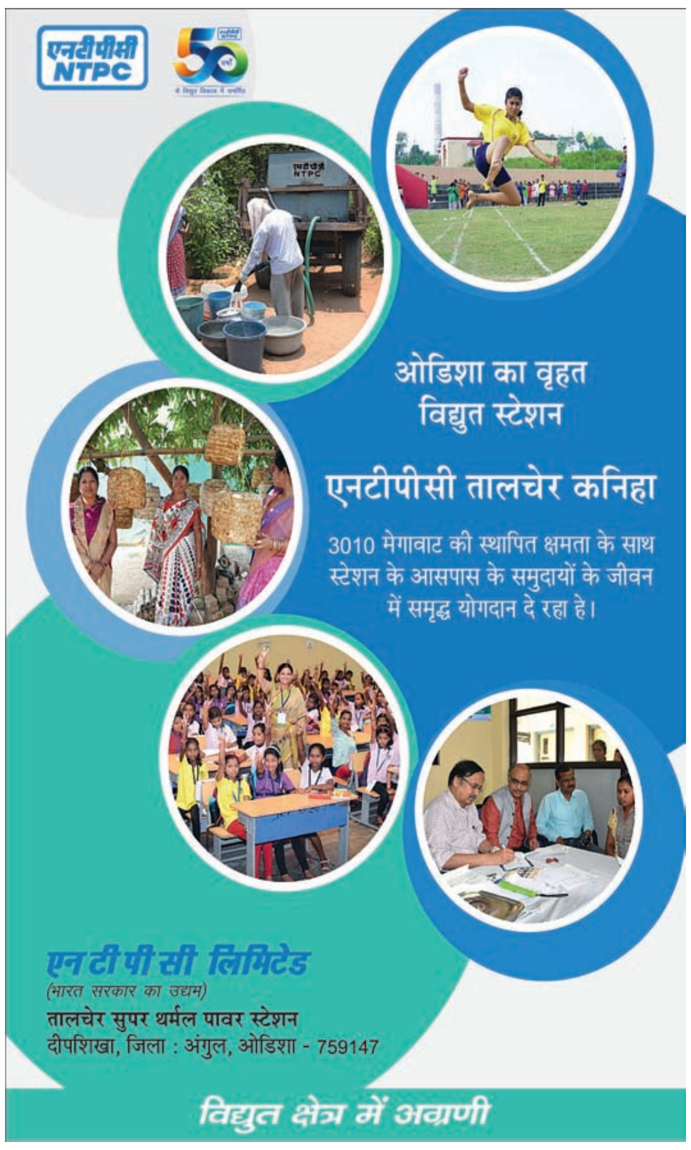

ପଡ଼ୋଶୀଙ୍କ ଗୁହାଳରେ ଝୁଲି ପଡ଼ିଲେ ବୃଦ୍ଧ ବାପା

ବୋହୂ, ପୁଅଙ୍କ ନିର୍ଯାତନା ସୀମା ଟପିଲା

ଭୋଗରାଇ, ୨୬।୧୧ (ପ୍ରଦୀପ ଦାସ)

ବହୁ ଦୁଃଖ କଷ୍ଟ ସହି ଦୁଇ ପୁଅଙ୍କୁ ବଡ଼ କରିଥିଲେ। ଭାବିଥିଲେ ପରିଣତ ବୟସରେ ସାହାରା ହେବେ। ହେଲେ ସେ ହୋଇଗଲେ ଅଲୋଡ଼ା। ବୋହୂ, ପୁଅଙ୍କ ନିର୍ଯାତନା ସହି ନ ପାରି ଶେଷରେ ୭୨ବର୍ଷୀୟ ବୃଦ୍ଧ ବାପା ପଡୋଶୀଙ୍କ ଗୁହାଳରେ ବେକରେ ରଶି ଲଗାଇ ଝୁଲିପଡିଲେ। ଏଭଳି ଏକ ଦୁଃଖଦ ଘଟଣା ଘଟିଛି ବାଲେଶ୍ୱର ଜିଲା ଭୋଗରାଇ ଥାନା ଅଧୀନ ଚଣ୍ଡିପୁର ଗ୍ରାମରେ। ମୃତ ବୃଦ୍ଧ ହେଲେ ନିରଞ୍ଜନ କର। ମୃତଦେହ ନିକଟରୁ ଏକ ସୁଇସାଇଡ ନୋଟ୍ ଜବତ ହୋଇଛି। ଏଥିରେ ୧୦ଡିସମିଲ ଜାଗା ଗ୍ରାମବାସୀଙ୍କୁ ଦାନ କରିଥିବା ଉଲ୍ଲେଖ କରିଛନ୍ତି। ମୃତ୍ୟୁପରେ ସାନ ପୁଅ ବୋହୂ ମୃତଦେହ ଛୁଇଁବେ ନାହିଁ କିମ୍ବା ସତ୍କାର କରିବେ ନାହିଁ। ଗ୍ରାମବାସୀ ମୁଖାଗ୍ନି ଦେବା ସହ ମୃତଦେହ ସତ୍କାର କରିବା ପାଇଁ ଉକ୍ତ ସୁଇସାଇଡ୍ ନୋଟରେ ଲେଖାଯାଇଛି। ଭୋଗରାଇ ପୋଲିସ ପହଞ୍ଚି ପଡୋଶୀ ଅରୁଣ କୁମାର ମହାନ୍ତିଙ୍କ ଗୁହାଳ ଘରୁ ବୃଦ୍ଧଙ୍କ ମୃତଦେହ ଜବତ କରିଛି। ଏଥିସହିତ ୫ବର୍ଷ ଧରି ଏକୁଟିଆ ରହୁଥିବା ଏକ କୁଡ଼ିଆରେ ତକିଆ ତଳୁ ୨୩ହଜାର ୪୨୦ଟଙ୍କା ଉଦ୍ଧାର କରିଛି। ଏନେଇ ଥାନାରେ ଏକ ଅପମୃତ୍ୟୁ ମାମଲା(ନଂ. ୩୫/୨୪) ରୁଜୁ ହୋଇ ପ୍ରାଥମିକ ତଦନ୍ତ ଜାରି ରହିଛି। ସୂଚନା ଅନୁଯାୟୀ, କୌଣସି ରୋଗରେ ସ୍ତ୍ରୀ ଆଖିବୁଜିବା ପରେ ନିରଞ୍ଜନ ପୁଅ, ବୋହୂଙ୍କ ପାଖରେ ରହୁଥିଲେ। ବଡପୁଅ ରାଜେଶ ୨୦୧୯ରୁ ନିଖୋଜ ହୋଇଯିବା ପରେ ତାଙ୍କ ସ୍ତ୍ରୀ କୌଶଲ୍ୟା ୧୨ବର୍ଷର ଝିଅଙ୍କୁ ନେଇ ବାପଘରକୁ ପଳାଇ ଯାଇଥିଲେ। ନିରଞ୍ଜନ ସାନପୁଅ ସୁରେଶ ଓ ବୋହୂ ମମତାଙ୍କ ପାଖରେ ରହିଆସୁଥିଲେ। ଦିନକୁ ଦିନ ସାନ ପୁଅ, ବୋହୂଙ୍କ ଅତ୍ୟାଚାର ବଢିଚାଲିଲା। ବୃଦ୍ଧ ବାପାଙ୍କୁ ୩ ଓଳି ପେଟକୁ ଦାନା ଓ ପିନ୍ଧିବାକୁ ନ ଦେବା ସହ ମାଡ଼ ମାରି ଘରୁ ବାହାର କରିଦେଇଥିବା ଗ୍ରାମବାସୀ ଅଭିଯୋଗ କରିଛନ୍ତି। ନିରଞ୍ଜନ ଅନ୍ୟ ଏକ କୁଡ଼ିଆରେ ରହି ପଡୋଶୀଙ୍କ ଘରୁ ଖାଦ୍ୟ ସଂଗ୍ରହ କରି ଜୀବନ ବଞ୍ଚାଉଥିଲେ। ଶେଷରେ ଅତିଷ୍ଠ ହୋଇ ଆତ୍ମହତ୍ୟା ଭଳି ଚରମ ପନ୍ଥା ବାଛିନେଲେ ନିରଞ୍ଜନ। ଭୋଗରାଇ ଗୋଷ୍ଠୀ ସ୍ୱାସ୍ଥ୍ୟକେନ୍ଦ୍ରରେ ବୃଦ୍ଧଙ୍କ ମୃତଦେହ ବ୍ୟବଚ୍ଛେଦ କରାଯାଇ ଆତ୍ମୀୟ ସ୍ୱଜନଙ୍କୁ ହସ୍ତାନ୍ତର କରାଯାଇଛି। ଗ୍ରାମବାସୀ ଓ ଆତ୍ମୀୟସ୍ୱଜନମାନେ ମିଳିତ ହୋଇ ଗାଁ ଶ୍ମଶାନରେ ବୃଦ୍ଧଙ୍କ ମୃତଦେହ ଦାହ କରିଛନ୍ତି।

ମୁଖାଗ୍ନି ଦେଲେ, ସତ୍କାର କଲେ ଗ୍ରାମବାସୀ

ଜେଲରୁ ମୁକ୍ତ ହେଲେ ୧୪ ଆଜୀବନ କଏଦୀ

ଭୁବନେଶ୍ୱର, ୨୬।୧୧ (ସତ୍ୟଜିତ୍ ରାଉତ)

ରାଜ୍ୟର ବିଭିନ୍ନ ଜେଲରେ ଆଜୀବନ ସଜା କାଟୁଥିବା ୧୪ଜଣ କଏଦୀ ମଙ୍ଗଳବାର ସମ୍ବିଧାନ ଦିବସ ଅବସରରେ ମୁକ୍ତ ହୋଇ ସମାଜର ମୁଖ୍ୟ ସ୍ରୋତକୁ ଫେରିଛନ୍ତି। ଷ୍ଟେଟ୍ ସେଣ୍ଟେନ୍ସ ରିଭ୍ୟୁ ବୋର୍ଡର ନିଷ୍ପତ୍ତି ଅନୁଯାୟୀ ଏହା କାର୍ଯ୍ୟକାରୀ ହୋଇଛି ବୋଲି ଜେଲ ଡିଜି ଅରୁଣ ରାଏ ସୂଚନା ଦେଇଛନ୍ତି। ଏନେଇ ଜେଲ ନିର୍ଦ୍ଦେଶାଳୟ ପକ୍ଷରୁ ସୋମବାର ବିଭିନ୍ନ ଜେଲ ଅଧିକ୍ଷଙ୍କୁ ଚିଠି ଲେଖାଯାଇ ଅବଗତ କରାଯାଇଥିଲା। ୧୪ଜଣ ଆଜୀବନ ସଜା କାଟୁଥିବା କଏଦୀଙ୍କ ମଧ୍ୟରେ ରାଉରକେଲା ସ୍ୱତନ୍ତ୍ର ଜେଲରେ ୨ଜଣ କଏଦୀ ରହିଥିବା ବେଳେ ଜାମୁଝରୀସ୍ଥିତ ବିଜୁ ପଟ୍ଟନାୟକ ମୁକ୍ତାକାଶ ଆଶ୍ରମରେ ୩, କୋରାପୁଟ ସର୍କଲ ଜେଲରେ ୪ ଏବଂ ସମ୍ବଲପୁର ସର୍କଲ ଜେଲ, ଭୁବନେଶ୍ୱର ଝାରପଡା ସ୍ୱତନ୍ତ୍ର ଜେଲ, ଫୁଲବାଣୀ ସର୍କଲ ଜେଲ, ବଣାଇଗଡ ସ୍ୱତନ୍ତ୍ର ଜେଲ ଓ ଦେବଗଡ ସ୍ୱତନ୍ତ୍ର ସବ୍-ଜେଲରେ ଜଣେ ଲେଖାଏ କଏଦୀ ରହିଛନ୍ତି। ମୁକ୍ତ ହୋଇଥିବା ଏହି କଏଦୀମାନେ ୧୪ବର୍ଷ ସଜା କାଟିଦେଇଥିବା ବେଳେ ସରକାରୀ ନିୟମ ଅନୁଯାୟୀ ଭଲ ବ୍ୟବହାର, ବୟସାଧିକ ଓ ସ୍ୱାସ୍ଥ୍ୟଗତ ଆଦି କାରଣରୁ ସେମାନଙ୍କୁ ମୁକ୍ତ କରିଦିଆଯାଇଛି। ସେହିପରି ବିଭିନ୍ନ ଜେଲରେ ଥିବା ୧୧ଜଣ ବିଚାରାଧୀନ କଏଦୀ ଭାରତୀୟ ନାଗରିକ ସୁରକ୍ଷା ସଂହିତା (ବିଏନ୍ଏସ୍ଏସ୍) ଦଫା ୪୭୯ ଅନୁଯାୟୀ ଜେଲରୁ ମୁକ୍ତ ହୋଇଛନ୍ତି ବୋଲି ଜେଲ ଡିଜି ସୂଚନା ଦେଇଛନ୍ତି। ବିଏନ୍ଏସ୍ଏସ୍ ୪୭୯ ଅନୁଯାୟୀ, ଯେଉଁ କଏଦୀମାନେ ସେମାନଙ୍କ ଅପରାଧ ଦଣ୍ଡର ଅଧା ସମୟ ବିତାଇ ସାରିଥିବେ ଏବଂ ପ୍ରଥମଥର ଅପରାଧରେ ସମ୍ପୃକ୍ତ ରହି ସର୍ବାଧିକ ଦଣ୍ଡର ଏକ ତୃତୀୟାଂଶ ସମୟ ଜେଲରେ ବିତାସାରିଥିବେ, ସେଭଳି କ୍ଷେତ୍ରରେ ସେମାନଙ୍କୁ ମୁକ୍ତ କରାଯାଇପାରିବ। ତେବେ ମୃତ୍ୟୁଦଣ୍ଡ କିମ୍ବା ଆଜୀବନ ସଜା ଦଣ୍ଡ ଥିବା ଅପରାଧରେ ଏହା ଲାଗୁହେବ ନାହିଁ ବୋଲି ନିୟମ ରହିଛି। ତେବେ ୨୦୦୭ରୁ ଏକ ହତ୍ୟା ମାମଲାରେ ଗିରଫ ହୋଇ ଝାରପଡା ଜେଲରେ ଥିବା କଏଦୀ ଟାଙ୍ଗୁରୁ ଦିଗୀଙ୍କୁ ମଙ୍ଗଳବାର ସକାଳେ ଛଡାଯାଇଥିବା ବେଳେ ତାଙ୍କୁ ଜେଲ କର୍ତ୍ତୃପକ୍ଷଙ୍କ ପକ୍ଷରୁ ଫୁଲମାଳ ପକାଇ ସୌହାର୍ଦ୍ଦ୍ୟପୂର୍ଣ୍ଣ ବିଦାୟ ଦିଆଯାଇଥିଲା। ଏଥିସହ ପାରିଶ୍ରମିକ ବାବଦକୁ ଟାଙ୍ଗୁରୁଙ୍କୁ ଚେକ୍ ପ୍ରଦାନ କରାଯାଇଥିଲା।

୧୧ ବିଚାରାଧୀନ କଏଦୀ ମଧ ମୁକୁଳିଲେ

"ଈଶ୍ୱର ମଣିଷକୁ ବାଟ ଦେଖାନ୍ତି । କିନ୍ତୁ ମଣିଷ ଚାଲେ ଅବାଟରେ । ନିମ୍ନସ୍ତରର ମରଣଶୀଳ ତ୍ରୁଟି ଓ ସ୍ଖଳନ ଉପରେ ପରାପ୍ରକୃତି ବା ଦିବ୍ୟପ୍ରକୃତି ସଜାଗ ଦୃଷ୍ଟି ରଖିଥାଏ । ଏହା ହିଁ ଆମ ଲାଗି ପ୍ରତିବନ୍ଧକ ଓ ପରର ବିରୋଧୀତା । ଆମକୁ ଏକ ଉଜ୍ଜ୍ୱଳଜ୍ଞାନ ଭିତରକୁ ଯିବା ଲାଗି- ଏହି ଦ୍ୱନ୍ଦ୍ୱ ଭିତରୁ ବାହାରିଯିବାକୁ ହେବ ନିଶ୍ଚୟ । -ଶ୍ରୀଅରବିନ୍ଦ

ଦ୍ୱିପାକ୍ଷିକ ସମ୍ପର୍କର ସ୍ଥିତି

ଆକାର ପଟେଲ

୨୦୨୪ର ଭାରତ-ବାଂଲାଦେଶ ଦ୍ୱିପାକ୍ଷିକ ସମ୍ପର୍କ ଉପରେ ଭାରତର ବୈଦେଶିକ ମନ୍ତ୍ରଣାଳୟ ଏକ ସଂକ୍ଷିପ୍ତ ଲେଖା ପ୍ରକାଶ କରିଥିଲା । ଏଥିରେ ଉଲ୍ଲେଖ ରହିଥିଲା- "ଇତିହାସ, ଭାଷା, ସଂସ୍କୃତି ଏବଂ ଅନ୍ୟାନ୍ୟ ସାଧାରଣ ବିଷୟରେ ଭାରତ ଓ ବାଂଲାଦେଶ ମଧ୍ୟରେ ଗଭୀର ସମ୍ପର୍କ ରହିଛି । ସାର୍ବଭୌମତ୍ୱ, ସମାନତା, ବିଶ୍ୱାସ ଏବଂ ବୁଝାମଣା ଉପରେ ଆଧାରିତ ଏକ ବ୍ୟାପକ ଭାଗୀଦାରିରେ ଦ୍ୱିପାକ୍ଷିକ ସମ୍ପର୍କର ଉଲ୍ଲେଖନୀୟ ବିଶେଷତା ପ୍ରତିଫଳିତ ହୋଇଛି । ଏହି ସହଭାଗିତା ସମଗ୍ର ଏସିଆ ଓ ଏହା ବାହାରେ ଦ୍ୱିପାକ୍ଷିକ ସମ୍ପର୍କର ଏକ ମଡେଲ ଭାବରେ ଉଭାହୋଇଛି ।" ବର୍ତ୍ତମାନ ୨ ଦେଶ ମଧ୍ୟରେ ୩ଟି ଟ୍ରେନ୍ ଚଳାଚଳ କରୁଛି -(୧) ମୈତ୍ରୀ ଏକ୍ସପ୍ରେସ୍ (୨୦୦୮ ପରଠାରୁ କୋଲକାତା ଏବଂ ଢାକାକୁ ସଂଯୋଗ କରୁଛି), (୨) ବନ୍ଧନ ଏକ୍ସପ୍ରେସ୍ (୨୦୧୭ ପରଠାରୁ କୋଲକାତା ଏବଂ ଖୁଲ୍‌ନାକୁ ସଂଯୋଗକରେ) ଏବଂ (୩) ମିତାଲି ଏକ୍ସପ୍ରେସ୍ (ଜୁନ୍ ୨୦୨୨ ଠାରୁ ନୂତନ ଜାଲପାଇଗୁଡ଼ି ଏବଂ ଢାକା ମଧ୍ୟରେ ଚାଲୁଛି) । ଏହା ବ୍ୟତୀତ ଭାରତ ଏବଂ ବାଂଲାଦେଶ ମଧ୍ୟରେ କୋଲକାତା, ଅଗରତାଲା ଓ ଗୁଆହାଟୀ ଦେଇ ଢାକା ଏବଂ ଖୁଲ୍‌ନା ପର୍ଯ୍ୟନ୍ତ ୫ଟି ବସ୍ ଚାଲୁଛି । କୋଭିଡ୍ ମହାମାରୀ ଆରମ୍ଭହେବାର କିଛି ସପ୍ତାହ ପୂର୍ବରୁ ମୁଁ ଟ୍ରେନ୍‌ରେ ଖୁଲ୍‌ନା ଯାଇଥିଲି । ଏହି ଟ୍ରେନ୍ ସେବା ୧୯୬୫ ଯୁଦ୍ଧ ସମୟରେ ବନ୍ଦ ହୋଇଯାଇଥିଲା ଏବଂ ୨୦୧୭ରେ ପୁନର୍ବାର ଆରମ୍ଭ ହୋଇଥିଲା ।

ଦକ୍ଷିଣ ଏସିଆରେ ବାଂଲାଦେଶ ହେଉଛି ଭାରତର ସବୁଠାରୁ ବଡ଼ ବାଣିଜ୍ୟିକ ଭାଗୀଦାରି ଏବଂ ଏସିଆରେ ବାଂଲାଦେଶର ଦ୍ୱିତୀୟ ବୃହତ୍ତମ ବାଣିଜ୍ୟିକ ଭାଗୀଦାରି ହେଉଛି ଭାରତ । ୨୦୨୩-୨୪ ଆର୍ଥିକ ବର୍ଷରେ ବାଂଲାଦେଶ ଭାରତକୁ ୨ ବିଲିୟନ ଡଲାର ସାମଗ୍ରୀ ରପ୍ତାନି କରିଥିଲା । ଆର୍ଥିକ ବର୍ଷ ୨୦୨୩-୨୪ରେ ମୋଟ ଦ୍ୱିପାକ୍ଷିକ ବାଣିଜ୍ୟର ମୂଲ୍ୟ ୧୪ ବିଲିୟନ ଡଲାର ବୋଲି ରିପୋର୍ଟରେ ପ୍ରକାଶ ପାଇଛି, ଯାହା ଭାରତ ସପକ୍ଷରେ ଅଧିକ ରହିଛି । ଅର୍ଥାତ୍ ଏହା ଭାରତ ସପକ୍ଷରେ ଅଧିକ ମାତ୍ରାରେ ରହିଛି । ବୈଦେଶିକ ମନ୍ତ୍ରଣାଳୟ ରିପୋର୍ଟରେ କୁହାଯାଇଛି, ଭାରତରେ ଚିକିତ୍ସା ହେବା ଲାଗି ଜଣେ ରୋଗୀଙ୍କ ସହଯୋଗୀ ବା ମେଡିକାଲ ଆଟେଣ୍ଡାଣ୍ଟ ଭାବେ ୩ଜଣ ବାଂଲାଦେଶୀଙ୍କୁ ଭିଜା ପ୍ରଦାନ କରିଛି । ସ୍ୱତନ୍ତ୍ରଭାବେ ବାଂଲାଦେଶ ସହ ଏଭଳି କୋହଳ ଭିଜା ପ୍ରକ୍ରିୟା ସମ୍ଭବ ହେଉଛି । ଭିଜା ଆବେଦନ କେନ୍ଦ୍ର, ଦୈନିକ ଗ୍ରହଣ କରାଯାଇଥିବା ଆବେଦନ ସଂଖ୍ୟା ତଥା ବ୍ୟବସ୍ଥା ଏବଂ ପ୍ରଦାନ କରାଯାଉଥିବା ଭିଜା ସଂଖ୍ୟାକୁ ଦେଖିଲେ ବାଂଲାଦେଶରେ ଭାରତର ଭିଜା ପ୍ରକ୍ରିୟା ବିଶ୍ୱରେ ସବୁଠୁ ବଡ଼ । ଶେଖ ହାସିନାଙ୍କ ସରକାର ପତନ ଏବଂ ବାଂଲାଦେଶରେ ଭାରତ ତାହାର କୂଟନୈତିକ ଉପସ୍ଥିତି ହ୍ରାସ କରିବା ପରେ ଭିଜା ପ୍ରକ୍ରିୟା ଗଭୀର ଭାବେ ପ୍ରଭାବିତ ହୋଇଛି । କୋହଳ ଭିଜା ପ୍ରକ୍ରିୟା ଭାରତୀୟ ବ୍ୟବସାୟ, ବିଶେଷକରି ମେଡିକାଲ ପର୍ଯ୍ୟଟନ ପାଇଁ ଅତ୍ୟନ୍ତ ଅନୁକୂଳ ରହି ଆସିଥିଲେ ମଧ୍ୟ କୂଟନୈତିକ ହ୍ରାସ ଯୋଗୁ ଭାରତର ଅଧିକ କ୍ଷତି ଘଟିଛି । ବାସ୍ତବରେ, ବାର୍ଷିକ ଭାରତକୁ ଆସୁଥିବା ମୋଟ ୬,୩୫,୦୦୦ ମେଡିକାଲ ପର୍ଯ୍ୟଟକଙ୍କ ମଧ୍ୟରୁ ପାଖାପାଖି ଅଧା, ଅର୍ଥାତ୍ ୩,୨୫,୦୦୦ ହେଉଛନ୍ତି ବାଂଲାଦେଶୀ ।

ଅନ୍ୟପକ୍ଷରେ, ଭାରତ ଗସ୍ତ ପାଇଁ ପାକିସ୍ତାନୀମାନେ ଯାହାସବୁ କରିବାକୁ ପଡ଼େ ତାହା ଅକ୍ଟୋବର ୨୦୨୪ରେ ମୋ ବନ୍ଧୁମାନଙ୍କ ବେଙ୍ଗାଲୁରୁ ଗସ୍ତରୁ ବୁଝାଯାଇପାରେ । ସେଦିନ ଥିଲା ଗୁରୁବାର ଓ ସେମାନଙ୍କ ମଧ୍ୟରୁ ଜଣେ ସେହିଦିନ ରାତିରେ ଅଟ୍ଟାରି-ୱାଘା ସୀମା ଦେଇ ଅମୃତସରରୁ ବେଙ୍ଗାଲୁରୁ ଯାଇଥିଲେ । ପରଦିନ ବେଙ୍ଗାଲୁରୁରେ ପ୍ରବେଶ କରିଛନ୍ତି ବୋଲି ପଞ୍ଜୀକରଣ କରିବାକୁ ଥାନାରେ ପହଞ୍ଚିଥିଲେ । ପାକିସ୍ତାନୀମାନଙ୍କୁ ସହରକେନ୍ଦ୍ରିକ ଭିଜା ଦିଆଯାଏ, ଯେଉଁଥିରେ ପ୍ରବେଶ ଏବଂ ପ୍ରସ୍ଥାନ ସମୟରେ ପ୍ରତ୍ୟେକ ସହରର ଯେ କୌଣସି ଥାନାରେ ପଞ୍ଜୀକରଣ କରିବାକୁ ପଡ଼େ । ତା'ପରଦିନ ଅର୍ଥାତ୍ ଶନିବାରରେ ତାଙ୍କ ପ୍ରସ୍ଥାନ ସମ୍ପର୍କରେ ପୁଣି ଥରେ ଥାନାରେ ଜଣାଇ ରବିବାର ଦିଲ୍ଲୀ ଯାତ୍ରା କରିଥିଲେ ଏବଂ ସୋମବାର ସେଠାରେ ଥାନାରେ ରିପୋର୍ଟ କରିବାକୁ ପଡ଼ିଥିଲା । ମୋ ବନ୍ଧୁ ଏ ସମ୍ପର୍କରେ ଯାହା ଅନୁଭବ କରୁଥିବେ ମୁଁ ସେ ବିଷୟରେ ମଧ୍ୟ ଅବଗତ । କାରଣ ପାକିସ୍ତାନ ଗସ୍ତରେ ମୋତେ ସମାନ ପ୍ରକାରେ ଥାନାରେ ଜଣାଇବା ଭଳି ବ୍ୟବସ୍ଥା ଥିବା ଭିଜା ଦିଆଯାଇଛି । ଲୋକମାନଙ୍କୁ ଆସିବାକୁ ନିରୁତ୍ସାହିତ କରିବା ପାଇଁ ଏସବୁ ଉଦ୍ଦିଷ୍ଟ । ଏହି କଠୋରତା ଉଭୟ ପକ୍ଷ ଅବଲମ୍ବନ କରୁଛନ୍ତି । ଭାରତକୁ ବର୍ଷକୁ ପ୍ରାୟ ୪୦,୦୦୦ ପାକିସ୍ତାନୀ ପର୍ଯ୍ୟଟକ ଆସୁଥିବାବେଳେ ବାଂଲାଦେଶୀଙ୍କ କ୍ଷେତ୍ରରେ ଏହି ସଂଖ୍ୟା ୨୫ ଲକ୍ଷ । ପର୍ଯ୍ୟଟନ ମନ୍ତ୍ରଣାଳୟ ତଥ୍ୟ ଅନୁଯାୟୀ ୨୦୨୪ର ପ୍ରଥମାର୍ଦ୍ଧରେ ଆମେରିକା, ବ୍ରିଟେନ୍ ଏବଂ କାନାଡା ତୁଳନାରେ ଭାରତକୁ ଅଧିକ ବାଂଲାଦେଶୀ ପର୍ଯ୍ୟଟକ ଆସିଥିଲେ । ୨୦୧୦ ପର୍ଯ୍ୟନ୍ତ ବାର୍ଷିକ ବାଂଲାଦେଶୀ ପର୍ଯ୍ୟଟକଙ୍କ ସଂଖ୍ୟା ଥିଲା ପ୍ରାୟ ୫ ଲକ୍ଷ । ତା'ପରେ ୨୦୧୪ ରେ ଏହା ଦ୍ୱିଗୁଣିତ ହୋଇ ପ୍ରାୟ ୧୦ ଲକ୍ଷରେ ପହଞ୍ଚିଥିଲା ଏବଂ ପରେ ମୋଦି ସରକାରଙ୍କ ଦଶନ୍ଧିରେ ଏହା ମଧ୍ୟ ୨ଗୁଣ ହୋଇଛି । ଭାରତକୁ ଆସୁଥିବା ବାଂଲାଦେଶୀ ପର୍ଯ୍ୟଟକଙ୍କ ସଂଖ୍ୟା ବାସ୍ତବରେ ଉଲ୍ଲେଖନୀୟ । କିନ୍ତୁ ଏହି ସମୟରେ ଭାରତରେ କ୍ଷମତାରେ ଥିବା ରାଜନୈତିକ ଦଳର ଘୃଣା ଭାବ ବାଂଲାଦେଶବାସୀଙ୍କୁ ଅସନ୍ତୁଷ୍ଟ କରିଛି । ଏପରିକି ଶେଷ ହୋଇଥିବା ନିର୍ବାଚନ ପ୍ରଚାରରେ ଭାଜପାର ନେତାମାନେ 'ବାହାର ଲୋକ'(ବାଂଲାଦେଶୀଙ୍କୁ ଇଙ୍ଗିତକରି) ଦେଶ ପାଇଁ ବିପଦ ବୋଲି ଭୋଟରମାନଙ୍କୁ ବାର୍ତ୍ତା ଦେଇଥିଲେ । ଲଗାତର ଭାବେ ଏଭଳି ପ୍ରଚାର କରି ଭୟ ସୃଷ୍ଟି କରାଯାଉଥିବାରୁ ଅଧିକାଂଶ ଭାରତୀୟ ଭାବୁଥାଇପାରନ୍ତି ଯେ ବାଂଲାଦେଶ ସହ ଥିବା ଭିଜା ବ୍ୟବସ୍ଥା ପାକିସ୍ତାନ ସହିତ ସମାନ । ବାସ୍ତବରେ ଏହା ନୁହେଁ । ପ୍ରକୃତ ସଂଖ୍ୟାକୁ ଦେଖିଲେ ଜଣାପଡ଼େ, ବାଂଲାଦେଶ ସହ ସମ୍ପର୍କ ଗଢ଼ିବାରେ ପୂର୍ବ ସରକାରଙ୍କ ବୁଦ୍ଧିମାନ କାର୍ଯ୍ୟକୁ ଭାଜପା ଜାରି ରଖିଛି । ଅବଶ୍ୟ ଭାରତ-ବାଂଲାଦେଶ ମଧ୍ୟରେ ଗତିବିଧି ନେପାଳ ଭଳି ମୁକ୍ତ ନୁହେଁ । ବୈଦେଶିକ ମନ୍ତ୍ରଣାଳୟ ଲେଖାରେ ଦର୍ଶାଯାଇଛି ଯେ, ଭାରତ ଏବଂ ନେପାଳର ଘନିଷ୍ଠ ଏବଂ ବନ୍ଧୁତ୍ୱପୂର୍ଣ୍ଣ ସମ୍ପର୍କ ପୁରୁଣା ଐତିହାସିକ ଏବଂ ସାଂସ୍କୃତିକ ଯୋଗାଯୋଗ, ମୁକ୍ତ ସୀମା ଏବଂ ଉଭୟ ଦେଶର ଲୋକମାନଙ୍କ ମଧ୍ୟରେ ଥିବା ଗଭୀର ସମ୍ପର୍କ ଯୋଗୁ ସମ୍ଭବ ହୋଇଛି । ବାଂଲାଦେଶ ସହ ଆମର ସମ୍ପର୍କ କ୍ଷେତ୍ରରେ ଏହା ମଧ୍ୟ ସମାନ । କିନ୍ତୁ ଗୋଟିଏ ପାର୍ଥକ୍ୟ ହେଉଛି, ନେପାଳ ସହ ଆମର ସୀମା ସମ୍ପୂର୍ଣ୍ଣ ମୁକ୍ତ । ଉଭୟ ଦେଶର ନାଗରିକମାନେ ଅନ୍ୟ ଦେଶକୁ ଯିବା କିମ୍ବା ଚାକିରି ଖୋଜିବାରେ କୌଣସି ଭିଜା ଏପରିକି ପାସ୍‌ପୋର୍ଟର ଆବଶ୍ୟକତା ପଡୁନାହିଁ ।

Email:aakar.patel@gmail.com

ଜୈବବିବିଧତା ସୁରକ୍ଷା ଓ କପ୍-୧୬

ଡ. ଜୟକୃଷ୍ଣ ପାଣିଗ୍ରାହୀ

ପୃଥିବୀରେ ଜୀବନର ଉତ୍ପତ୍ତି ଏବଂ ଅଭ୍ୟୁଦୟ ଯେତିକି ଆଶ୍ଚର୍ଯ୍ୟଜନକ ବୋଧହୁଏ, ବହୁବିଧ ବୈଶିଷ୍ଟ୍ୟ ବହନକାରୀ ଉଦ୍ଭିଦ, ପ୍ରାଣୀ ଏବଂ ଅଣୁଜୀବ ଜାତିଙ୍କର ବିଭିନ୍ନ ପରିସଂସ୍ଥାରେ ପରିସ୍ଫୁଟନ ଓ ଜୀବନଯାପନ ସେତିକି ବିସ୍ମୟକର ଅନୁଭୂତ ହୁଏ । ମାନବ ସମେତ ପୃଥିବୀରେ ଆବିର୍ଭୂତ ଜୀବନର ସମସ୍ତ ପ୍ରକାର ରୂପକୁ ଅନ୍ତର୍ଭୁକ୍ତ କରୁଥିବା ପ୍ରସଙ୍ଗଟି ହେଉଛି ଜୈବବିବିଧତା, ଯାହାର ସମୃଦ୍ଧତା ବ୍ୟତିରେକ ଆମ ଗ୍ରହରେ ଏକ ପ୍ରାଚୁର୍ଯ୍ୟ ପରିପୂର୍ଣ୍ଣ, ସୁସ୍ଥ ଜୀବଜଗତର ଗଠନ ସମ୍ଭବପର ନୁହେଁ । ଆବଶ୍ୟକ ଖାଦ୍ୟ, ଔଷଧ, ଶକ୍ତି, ନିର୍ମଳ ବାୟୁ ଓ ଜଳ, ପ୍ରାକୃତିକ ବିପର୍ଯ୍ୟୟରୁ ସୁରକ୍ଷା ତଥା ମନୋରଞ୍ଜନ ଏବଂ ସାଂସ୍କୃତିକ ପ୍ରେରଣା ନିମନ୍ତେ ଆମେ ଜୈବବିବିଧତା ଉପରେ ନିର୍ଭରଶୀଳ । ଏହା ମଧ୍ୟ ପୃଥିବୀରେ ପରିଦୃଷ୍ଟ ସମସ୍ତ ଜୀବନ ପ୍ରଣାଳୀକୁ ସମର୍ଥନକରେ । ମାନବ କଲ୍ୟାଣ, ଅର୍ଥନୈତିକ ଅଭିବୃଦ୍ଧି ଏବଂ ଗ୍ରହର ସୁସ୍ଥତା ନିମନ୍ତେ ଏହା ହେଉଛି ଏକ ମୌଳିକ ଆବଶ୍ୟକତା, ଯାହା ପ୍ରାକୃତିକ ସନ୍ତୁଳନ ରକ୍ଷା ଏବଂ ଧରିତ୍ରୀ ମାତା ସହ ସୁସମ୍ପର୍କରେ ଉତ୍ତମ ଜୀବନ ନିର୍ବାହ ନିମନ୍ତେ ଏକାନ୍ତ ଅପରିହାର୍ଯ୍ୟ । ଜୈବ ବିବିଧତାର ଏପରି ଗୁରୁତ୍ୱପୂର୍ଣ୍ଣ ଭୂମିକାକୁ ହୃଦୟଙ୍ଗମକରି ଏହାର ସୁରକ୍ଷା ନିମନ୍ତେ ଏକ ବିଶ୍ୱସ୍ତରୀୟ ଚୁକ୍ତି ବ୍ରାଜିଲର ରିଓ ଡି'ଜେନିରୋରେ ୫ ଜୁନ୍ ୧୯୯୨ରେ ଅନୁଷ୍ଠିତ ଧରିତ୍ରୀ ସମ୍ମିଳନୀ ଅବସରରେ ସ୍ୱାକ୍ଷର ନିମନ୍ତେ ଉନ୍ମୁକ୍ତ ହୋଇଥିଲା । ୧୯୯୩ର ଶେଷଭାଗରୁ କାର୍ଯ୍ୟକାରୀ ହୋଇଥିବା ଏହି ଜୈବ ବିବିଧତା ଚୁକ୍ତି (ସିବିଡି)କୁ ଏ ପର୍ଯ୍ୟନ୍ତ ବିଶ୍ୱର ୧୯୬ ରାଷ୍ଟ୍ର ଅନୁମୋଦିତ କରିଛନ୍ତି । ଏହି ଚୁକ୍ତି ହେଉଛି 'ଜୈବ ବିବିଧତାର ସଂରକ୍ଷଣ, ଏହାର ଉପାଦାନଗୁଡ଼ିକର ସହନୀୟ ବ୍ୟବହାର ଏବଂ ଜିନୀୟ ଉତ୍ସଗୁଡିକର ଉପଯୋଗରୁ ଉତ୍ପନ୍ନ ଲାଭ ସବୁର ନ୍ୟାୟଯୁକ୍ତ ଏବଂ ସମବଣ୍ଟନ ନିମନ୍ତେ ଏକ ଅନ୍ତର୍ଜାତୀୟ ଆଇନଗତ ଉପକରଣ' ।

ସମ୍ପ୍ରତି ପ୍ରତି ୨ବର୍ଷରେ ଜାତିସଂଘ ଆନୁକୂଲ୍ୟରେ ବିଶ୍ୱସ୍ତରରେ ଅନୁଷ୍ଠିତ ହେଉଥିବା ସିବିଡି ସଦସ୍ୟମାନଙ୍କ ସମ୍ମିଳନୀର ଷୋଡ଼ଶ ଅଧିବେଶନ (କପ୍-୧୬) କଲମ୍ବିଆର କାଲି ସହରରେ ସଦ୍ୟ ସମାପ୍ତ ହୋଇଛି, ଯାହାକି ବୈଶ୍ୱିକ ଜୈବବିବିଧତା ସମ୍ପର୍କିତ ପ୍ରଶାସନ ନିମନ୍ତେ ଏକ ପ୍ରମୁଖ ମୁହୂର୍ତ୍ତ ଥିଲା । ସମ୍ମିଳନୀର କାର୍ଯ୍ୟସୂଚୀରେ ଆଲୋଚନାର ପ୍ରମୁଖ ପ୍ରସଙ୍ଗ ମଧ୍ୟରେ ଥିଲା ଜୈବବିବିଧତା ଓ ଜଳବାୟୁ ପରିବର୍ତ୍ତନ, ସମ୍ବଳର ସହନୀୟ ବ୍ୟବହାର, ସମବଣ୍ଟନ ଓ ଅନ୍ତର୍ଭୁକ୍ତୀକରଣ, ପାଣି ଓ ସମ୍ବଳ ଏବଂ ୨୦୨୦ ପରବର୍ତ୍ତୀ ବୈଶ୍ୱିକ ଜୈବବିବିଧତା ଢାଞ୍ଚା (ଜିବିଏଫ୍) । ଏହି ଅବସରରେ ସଦସ୍ୟ ରାଷ୍ଟ୍ରଗୁଡ଼ିକ ୨୦୨୨ରେ କାନାଡାର ମଣ୍ଟ୍ରିଲରେ ଅନୁଷ୍ଠିତ କପ୍-୧୫ ଅବସରରେ ଗୃହୀତ 'କୁନ୍‌ମିଙ୍ଗ-ମଣ୍ଟ୍ରିଲରେ ବୈଶ୍ୱିକ ଜୈବ ବିବିଧତା ଢାଞ୍ଚା'ର କାର୍ଯ୍ୟକାରିତା ସ୍ଥିତିକୁ ସମୀକ୍ଷା କରିଛନ୍ତି । ଏହି ଢାଞ୍ଚା ପରିପ୍ରେକ୍ଷୀରେ ରାଷ୍ଟ୍ରଗୁଡ଼ିକ ସେମାନଙ୍କର ଜାତୀୟ ଜୈବ ବିବିଧତା ରଣନୀତି ଏବଂ କାର୍ଯ୍ୟଯୋଜନା ସହ ସମ୍ବଳ ସଂଗ୍ରହ ବିଷୟକୁ ମଧ୍ୟ ବିଶ୍ଳେଷଣ କରିଛନ୍ତି । ଏହି

ପ୍ରମୁଖ ସମାବେଶରେ ୨୦୩୦ ନିମନ୍ତେ ଉଚ୍ଚାଭିଳାଷୀ ଲକ୍ଷ୍ୟ ରହିଥିଲା ବିଶ୍ୱ ଜୈବବିବିଧତା ସମ୍ମୁଖୀନ ହେଉଥିବା ଜରୁରୀ ଆହ୍ୱାନ ସବୁକୁ ସମାଧାନ କରିବା, ଜୀବଜାତି ତଥା ପରିସଂସ୍ଥାର ଅବନତିକୁ ରୋକିବା ଉଦ୍ଦେଶ୍ୟରେ ପ୍ରଭାବଶାଳୀ ରଣନୀତି କାର୍ଯ୍ୟକାରୀ କରିବା, ଅବକ୍ଷୟିତ ବାସସ୍ଥଳୀର ପୁନରୁଦ୍ଧାର କରିବା, ନିରନ୍ତର ବିକାଶକୁ ପ୍ରୋତ୍ସାହିତ କରିବା, ଜଳବାୟୁ ସ୍ଥିରତା ଓ ମାନବ କଲ୍ୟାଣକୁ ଦୃଢ଼ୀଭୂତ କରିବା ଏବଂ ଶକ୍ତିଶାଳୀ ସହଭାଗିତାର ରୂପାୟନ କରିବା । ପ୍ରତୀକ୍ଷା ରହିଥିଲା ଯେ କାଲିରେ ହେବାକୁ ଥିବା ଆଲୋଚନା ଏବଂ ନିଷ୍ପତ୍ତି, ଉଭୟ ପରିବେଶଗତ ଅଖଣ୍ଡତା ଏବଂ ସାମାଜିକ-ଅର୍ଥନୈତିକ ଦିଗକୁ ସମାଧାନକରି ଆଗାମୀ ଦଶନ୍ଧି ମଧ୍ୟରେ ରାଷ୍ଟ୍ରଗୁଡ଼ିକ ଏହି ଲକ୍ଷ୍ୟ ହାସଲ ଦିଗରେ କିପରି କାର୍ଯ୍ୟଧାରା ଜାରି ରଖିବେ, ତାହାକୁ ପ୍ରଭାବିତ କରିବ । ଏହାସହ କୃଷି, ଜଙ୍ଗଲ, ମତ୍ସ୍ୟ ସମ୍ପଦ ଏବଂ ସହରାଞ୍ଚଳ ବିକାଶ ସମେତ ସମାଜର ସମସ୍ତ କ୍ଷେତ୍ରରେ ଜୈବ ବିବିଧତା ସୁରକ୍ଷା ପ୍ରସଙ୍ଗକୁ ଯୋଡ଼ିବା ଉପରେ ଗୁରୁତ୍ୱାରୋପ କରିବା ମଧ୍ୟ ଏକାନ୍ତ ଅପରିହାର୍ଯ୍ୟ ଥିଲା ।

୨୦୨୦ ପରବର୍ତ୍ତୀ ବୈଶ୍ୱିକ ଜୈବ ବିବିଧତା ଢାଞ୍ଚାର ମୂଳଲକ୍ଷ୍ୟ ହେଉଛି ୨୦୩୦ ସୁଦ୍ଧା ଗ୍ରହର ୩୦% ସ୍ଥଳଭାଗ ଏବଂ ସାମୁଦ୍ରିକ ଅଞ୍ଚଳକୁ ସୁରକ୍ଷା ଦେବା, ଯାହାକି ଏସବୁ କ୍ଷେତ୍ରର ଉପଯୁକ୍ତ ସୁରକ୍ଷା ଏବଂ ଯଥାର୍ଥ ପରିଚାଳନା ଉପରେ ଧ୍ୟାନ ପ୍ରଦାନ କରିବ । କପ୍୧୬ ସମ୍ମିଳନୀରେ ଜୈବ ବିବିଧତା ସଂରକ୍ଷଣକୁ ସୁଦୃଢ଼ କରିବା ପାଇଁ ଆର୍ଥିକ ପ୍ରତିବଦ୍ଧତାର ଭୂମିକା ଉପରେ ଗୁରୁତ୍ୱାରୋପ କରାଯାଇଛି । ସୁରକ୍ଷା କ୍ଷେତ୍ରରେ ପୁଞ୍ଜି ବିନିଯୋଗର ବୃଦ୍ଧି ଘଟାଇବା, ନିର୍ଦ୍ଦିଷ୍ଟ ରୂପେ ବିକାଶଶୀଳ ଦେଶଗୁଡ଼ିକୁ ସମର୍ଥନ କରିବା ଉପରେ ବିଶେଷ ଧ୍ୟାନ ପ୍ରଦାନ ନିମନ୍ତେ ବିଭିନ୍ନ ରାଷ୍ଟ୍ରର ସରକାର ଏବଂ ବେସରକାରୀ ସଂସ୍ଥାଗୁଡ଼ିକ ପ୍ରତିଶ୍ରୁତି ଦେଇଛନ୍ତି । ଅନ୍ୟ ଏକ ଉଲ୍ଲେଖନୀୟ ଉପଲବ୍ଧି ହେଉଛି, ଜୈବ ବିବିଧତା ପ୍ରଶାସନରେ ସମାନତା ଏବଂ ଅନ୍ତର୍ଭୁକ୍ତୀକରଣକୁ ଗୁରୁତ୍ୱ ଦେବା । ସମ୍ମିଳନୀ ମଧ୍ୟ ଜୈବ ବିବିଧତା ସୁରକ୍ଷାରେ ଅନୁସୂଚିତ ଜନଜାତି ଏବଂ ସ୍ଥାନୀୟ ସମ୍ପ୍ରଦାୟର ଅଧିକାରକୁ ସ୍ୱୀକୃତି ଦେଇ ନିଷ୍ପତ୍ତି ଗ୍ରହଣ ପ୍ରକ୍ରିୟାରେ ସେମାନଙ୍କୁ ଜଡିତ୍ କରିବାର ଆବଶ୍ୟକତାକୁ ଦର୍ଶାଇଛି । ସଂରକ୍ଷଣ ପ୍ରୟାସରେ ସ୍ୱଦେଶୀ ଜ୍ଞାନ ଓ ଅଭ୍ୟାସଗୁଡିକ ଅନ୍ତର୍ଭୁକ୍ତ କରିବା ଏବଂ ସମ୍ପ୍ରଦାୟଗୁଡ଼ିକୁ ସେମାନଙ୍କ ଅବଦାନ ନିମନ୍ତେ ଯଥେଷ୍ଟ କ୍ଷତିପୂରଣ ସୁନିଶ୍ଚିତ କରାଇବା ସମ୍ମିଳନୀର କୌଶଳ ବିକାଶରେ ପ୍ରତିଫଳିତ ହୋଇଛି ।

କପ୍-୧୬ ସମ୍ମିଳନୀର ଅନ୍ୟ ଏକ ପ୍ରମୁଖ ସଫଳତା ହେଉଛି କୁନ୍‌ମିଙ୍ଗ-ମଣ୍ଟ୍ରିଲ ଢାଞ୍ଚାର ଲକ୍ଷ୍ୟଗୁଡ଼ିକ୍ ଏଥିରେ ଅନୁମୋଦନ ହୋଇଛି । ଆଞ୍ଚଳିକ ପ୍ରାଥମିକତା ଏବଂ ସ୍ଥାନୀୟ ପ୍ରସଙ୍ଗଗୁଡ଼ିକ ଭିତ୍ତିରେ ପ୍ରସ୍ତୁତ ହୋଇଥିବା ଏହି ଲକ୍ଷ୍ୟସବୁକୁ ଅଧିକ ସୁସ୍ପଷ୍ଟ କରିବାରେ ଏହା ଉପଯୁକ୍ତ ଭୂମିକା ନିର୍ବାହ କରିଛି । ଏହି ସମ୍ମିଳନୀ ଜୈବ ବିବିଧତା ସୁରକ୍ଷା ପାଇଁ ଏକୀକୃତ ଆଭିମୁଖ୍ୟର ଆବଶ୍ୟକତାକୁ ସୂଚାଇ ପ୍ରକାଶ କରିଛି ଯେ ଜଳବାୟୁ ପରିବର୍ତ୍ତନ, ଖାଦ୍ୟ ନିରାପତ୍ତା ଏବଂ ମାନବ ସ୍ୱାସ୍ଥ୍ୟସମସ୍ୟା ଜୈବ ବିବିଧତା ଅବକ୍ଷୟ ସହ ଅଙ୍ଗାଙ୍ଗୀ ଭାବେ ଜଡ଼ିତ । ଉଭୟ ଆମ ଗ୍ରହର ସ୍ୱାସ୍ଥ୍ୟ ଏବଂ ମାନବ ସମୃଦ୍ଧତା ନିମନ୍ତେ 'ବିଜୟ-ବିଜୟ' ସମାଧାନର ପନ୍ଥା ସୃଷ୍ଟି ପ୍ରତି ଜଳବାୟୁ ଏବଂ ଜୈବ ବିବିଧତା ନୀତି ମଧ୍ୟରେ ସମନ୍ୱୟ ରକ୍ଷା କରିବାକୁ ରାଷ୍ଟ୍ରଗୁଡ଼ିକ ପ୍ରତିବଦ୍ଧ ହେବା ବାଞ୍ଛନୀୟ । ଆଶା ଥିଲା, ସମ୍ମିଳନୀର ପ୍ରତିନିଧିମାନେ ଅଭିନବ ଉପାୟର ଅନୁସନ୍ଧାନ କରିବେ, ଯାହା ମାନବ ଆବଶ୍ୟକତାକୁ ପରିବେଶ ସଂରକ୍ଷଣ ସହ ସନ୍ତୁଳିତ କରିବ, ଉପଯୁକ୍ତ କାର୍ଯ୍ୟଧାରାକୁ ପ୍ରୋତ୍ସାହିତ କରିବ ଏବଂ ସ୍ଥିରତା ଓ ନିରନ୍ତରତା ରକ୍ଷାରେ ବୃଦ୍ଧି ଘଟାଇବ । ଏ ଦୃଷ୍ଟିରୁ ସମ୍ମିଳନୀ ହାସଲ କରିଥିବା ସଫଳତାର ସ୍ତର ଭବିଷ୍ୟତ ହିଁ ନିର୍ଣ୍ଣୟ କରିବ । ପରିଶେଷରେ, କପ୍-୧୬ ସମ୍ମିଳନୀର ନିଷ୍କର୍ଷ ରୂପେ ଲାଭର ସମବଣ୍ଟନ, ଅର୍ଥନୈତିକ ସହାୟତା ଏବଂ ବୈଶ୍ୱିକ ସହଯୋଗ ସ୍ଥାପନ ଉପରେ ଦୃଢ଼ ଧ୍ୟାନ କେନ୍ଦ୍ରୀଭୂତ କରି ଜୈବବିବିଧତା ଅବକ୍ଷୟର ପ୍ରତିକାର ଦିଗରେ ଏକ ଗୁରୁତ୍ୱପୂର୍ଣ୍ଣ ପଦକ୍ଷେପ ନିର୍ଣ୍ଣିତ ହୋଇଛି କହିଲେ ଅତ୍ୟୁକ୍ତି ହେବନାହିଁ । ଏହି ସମ୍ମିଳନୀ ଆଗାମୀ ଦଶନ୍ଧିରେ ଜୈବବିବିଧତା ସଂରକ୍ଷଣ ନିମନ୍ତେ ଏକ ସମନ୍ୱିତ, ଅନ୍ତର୍ଭୁକ୍ତ ଏବଂ ଉଚ୍ଚାଭିଳାଷୀ ଆଭିମୁଖ୍ୟ ଥିବା ମଞ୍ଚର ସ୍ଥାପନକରେ । ବର୍ଦ୍ଧିତ ପରିବେଶ ସଙ୍କଟ ସହ ବିଶ୍ୱ ମୁକାବିଲା କରୁଥିବାବେଳେ ରାଷ୍ଟ୍ରଗୁଡ଼ିକ ପ୍ରକୃତି ଓ ଜୈବବିବିଧତାର ସୁରକ୍ଷା ଓ ସଂରକ୍ଷଣ ନିମନ୍ତେ ପରସ୍ପରକୁ ସହଯୋଗର ହସ୍ତ ପ୍ରସାରିତ କରିବାର ପ୍ରୟାସ ପାଇଁ ଏହା ଏକ ଗୁରୁତ୍ୱପୂର୍ଣ୍ଣ ସୁଯୋଗ ଉପସ୍ଥାପନକରେ । ଅନ୍ୟଥା, ନକାରାତ୍ମକ ମାନବୀୟ କାର୍ଯ୍ୟକଳାପ ଓ ଉଦାସୀନତାର ପରିଣାମରେ ପୃଥିବୀରେ ସଂଘଟିତ ହେଉଥିବା ଉଦ୍ଭିଦ, ପ୍ରାଣୀ ଏବଂ ଅଣୁଜୀବମାନଙ୍କର ସଂଖ୍ୟା ହ୍ରାସ ଓ ବିଲୁପ୍ତି ପ୍ରକ୍ରିୟା ଆଗକୁ ତ୍ୱରାନ୍ୱିତ ହେବ ଏବଂ ପ୍ରକୃତିରୁ ଆମକୁ ଉପଲବ୍ଧ ହେଉଥିବା ଦ୍ରବ୍ୟ ଓ ସେବାର ପ୍ରବାହ କ୍ରମଶଃ ନିଃଶେଷ ହୋଇଚାଲିବ । ଆମ ଗ୍ରହର ଜୈବିକ ଐତିହ୍ୟର ଭବିଷ୍ୟତ ସୁରକ୍ଷା ନିମନ୍ତେ ପୃଥିବୀର ବିଭିନ୍ନ ପ୍ରାନ୍ତରୁ ଏହି ସମ୍ମିଳନୀରେ ଏକତ୍ରିତ ହୋଇଥିବା ପ୍ରତିନିଧିମାନେ ଆଗାମୀ ଦିନରେ ଗୃହୀତ ନିଷ୍ପତ୍ତିକୁ କିପରି କାର୍ଯ୍ୟକାରୀକରି ଏକ ସୃଜନାତ୍ମକ ପରିବର୍ତ୍ତନର ବାର୍ତ୍ତା ଉପସ୍ଥାପନ କରୁଛନ୍ତି, ତାହା ଉପରେ ହିଁ ବିଶ୍ୱବାସୀଙ୍କ ନଜର ରହିବ ।

କାର୍ଯ୍ୟକାରୀ ସଭାପତି,
ଓଡ଼ିଶା ପରିବେଶ ସମିତି
ମୋ:୯୪୩୭୦୭୬୧୦୦

ପ୍ରତିଦ୍ୱନ୍ଦ୍ୱୀ ନୁହେଁ, ସାଥୀ ହେବା

ଶ୍ରୁତକୀର୍ତ୍ତି ତ୍ରିପାଠୀ

ବହୁ ସମୟରେ ତର୍କ, ବିତର୍କ, ଆଲୋଚନା ଓ ସମାଲୋଚନା ହେଉଛି ଯେ ନାରୀ, ପୁରୁଷଙ୍କ ସହ ସମାନ ହେବା ଉଚିତ! ମହିଳାମାନେ ପୁରୁଷ ଭଳି ପୋଷାକ ପିନ୍ଧିପାରିବେ, ରାତିରେ ବୁଲାବୁଲି କରିପାରିବେ ; ଯାହା ଯାହା ପୁରୁଷମାନେ କରନ୍ତି, ସେ ସବୁ କରିବା ପାଇଁ ମହିଳାମାନେ ସ୍ୱାଧୀନ । ଏଣୁ ସେମାନଙ୍କୁ ବାରଣ କରା ନ ଯାଉ ବା ସେଭଳି କଲେ ସମାଲୋଚନା କରା ନ ଯାଉ । ପୁରୁଷଙ୍କ ଭଳି ଯେକୌଣସି ସମୟରେ ବାହାରେ ବୁଲିବା ଦ୍ୱାରା ଯଦି କୌଣସି ଝିଅ ବା ମହିଳା ଅସଦାଚରଣ, ଦୁର୍ବ୍ୟବହାର ବା ଅପରାଧର ଶିକାର ହୁଏ ; ବିବାଦ ସେଇଠି ସୃଷ୍ଟି ହୁଏ ଯେ ମହିଳାମାନେ କାହିଁକି ନିଜ ସ୍ୱାଧୀନତା ଅନୁଯାୟୀ ପୋଷାକ ପିନ୍ଧିପାରିବେ ନାହିଁ, କି ବାହାରେ ନିରାପଦରେ ବିଚରଣ କରିପାରିବେ ନାହିଁ ! ମାତ୍ର କେହିହେଲେ କେବେ ଠିକ୍ ରୂପେ ସମାନତାର ଅର୍ଥ ବୁଝିବାକୁ ଚେଷ୍ଟା କରିଛନ୍ତି କି? ଅପ୍ରିୟ ସତ ହେଉଛି, ତାହା ଏପର୍ଯ୍ୟନ୍ତ ସମାନତା ଚାହୁଁଥିବା ସେହି ଗୋଷ୍ଠୀ ଠିକ୍ ଭାବରେ ଜାଣିନାହାନ୍ତି । ପୁରୁଷ ଭଳି ହେବାର ମୋହ ତାଙ୍କୁ ଉଦ୍ଧତ, ଉଗ୍ରଆଧୁନିକ, ସମ୍ବେଦନହୀନ ଏବଂ ଦାୟିତ୍ୱହୀନ ବ୍ୟକ୍ତିତ୍ୱରେ ପରିଣତ କରିବାକୁ ବସିଲାଣି । ପରିଣାମ ସ୍ୱରୂପ ସାମ୍ପ୍ରତିକ ସମୟରେ ଘଟି ଯାଉଥିବା ବିବାହ ବିଚ୍ଛେଦ ଏବଂ ବିଭିନ୍ନ ଅପରାଧ ; ଯାହାର ପ୍ରଭାବ ସନ୍ତାନସନ୍ତତି, ପରିବାର ଏବଂ ଆତ୍ମୀୟଙ୍କ ଉପରେ ପଡ଼େ । ଫଳରେ ଭଗ୍ନ ପରିବାର ଓ ସମ୍ପର୍କକୁ ନେଇ କେତେ ଯେ ମଣିଷ ମାନସିକ ଅବସାଦ ଭିତରେ ବଞ୍ଚିବାକୁ ବାଧ୍ୟ ହୁଅନ୍ତି ।

ମହିଳା-ପୁରୁଷ ଭିତରେ ଏଭଳି ସମାନତାର ମହତ୍ତ୍ୱ କ'ଣ ଯେଉଁଠି ସଂସାରଟିଏ କିମ୍ବା ଘରଟିଏ ଉଜୁଡ଼ିଯିବାର ସମ୍ଭାବନା ରହିଛି! ଜଣେ ଅନ୍ୟ ପାଇଁ ସମ୍ବେଦନଶୀଳ ନ ହୋଇ, କେବଳ ନିଜ ସ୍ୱାର୍ଥ ପାଇଁ କିଛି କରିଯିବାର ଦୌଡ଼ରେ ଲଗାତାର ବ୍ୟସ୍ତ ରହୁଛନ୍ତି । ପ୍ରକୃତି ଏବଂ ଶରୀର ଗଠନ ଅନୁସାରେ ନାରୀ ଓ ପୁରୁଷ ଭିତରେ ସମାନତା ଅସମ୍ଭବ । କହିବାକୁ ଗଲେ ଏଭଳି ସମାନତାର ସମାଜରେ ଆବଶ୍ୟକ ହିଁ କ'ଣ! ହଁ, ସମାନତା ଲୋଡ଼ା ଦକ୍ଷତାରେ, ଅଧିକାରରେ, ଯୋଗ୍ୟତାରେ, ସୁଯୋଗରେ ଏବଂ ସ୍ୱାଧୀନତାରେ! ମହିଳାମାନଙ୍କ ଜୀବନରେ ଚାଲିଥିବା ବିସଙ୍ଗତିକୁ ଯଦି ଦୂର କରାଯାଇପାରେ, ତା'ହେଲେ କୁହାଯିବ ପ୍ରକୃତ ସମାନତା ଆସିଯାଇଛି ।

ମହିଳାମାନେ ଉନ୍ନତି ନ କରିବା କିମ୍ବା ପଛେଇଯିବାକୁ ସବୁବେଳେ ପୁରୁଷମାନଙ୍କ ସହିତ ଯୋଡ଼ିବାର କିଛି ଆବଶ୍ୟକତା ନାହିଁ । କାରଣ ସବୁ ପୁରୁଷଙ୍କ ମାନସିକତା ବା ଚିନ୍ତାଧାରା ନାରୀମାନଙ୍କୁ ଅସମ୍ମାନ କରିବା ବା ତାଙ୍କୁ ହୀନଦୃଷ୍ଟିରେ ଦେଖିବା ହୋଇ ନ ଥାଏ । ନାରୀ-ପୁରୁଷ ଭିତରେ ପାର୍ଥକ୍ୟ ଦେଖାଇ ନିଜର ସୁବିଧା ହାସଲ କରୁଥିବା କିଛି ଲୋକଙ୍କର ଏହା ଏକ ସୁଚିନ୍ତିତ ଯୋଜନା । ନାରୀ ଓ ପୁରୁଷ ପରସ୍ପରକୁ ପ୍ରତିଦ୍ୱନ୍ଦ୍ୱୀ ଭାବି ଉଭୟେ ଉଭୟଙ୍କୁ ଛୋଟ ଦେଖେଇଲେ ନିଜର ଦକ୍ଷତା, କ୍ଷମତା ଓ ଯୋଗ୍ୟତା ଅନୁଯାୟୀ କାମ ନ କରି ଅନ୍ୟର ଭୁଲ୍ ଖୋଜିବାରେ ବ୍ୟସ୍ତ ରହିଲେ ; ସେହି ସୁବିଧାବାଦୀ

ଗୋଷ୍ଠୀଙ୍କ ସ୍ୱାର୍ଥ ଓ ମନୋକାମନା ପୂରଣ ହୁଏ । ନାରୀ-ପୁରୁଷର ଲଢ଼େଇ ଭିତରେ ଲାଭବାନ୍ ହୁଅନ୍ତି ସେଇମାନେ, ଯେଉଁମାନେ ଏହାକୁ ଆରମ୍ଭ କରିଥା'ନ୍ତି ।

ବୁଝିବାର ସମୟ ଆସିଛି ଯେ, ଯେଉଁଭଳି ପ୍ରତ୍ୟେକ ସଫଳ ପୁରୁଷ ପଛରେ ଜଣେ ନାରୀର ଭୂମିକା ରହିଥାଏ, ଠିକ୍ ସେହିଭଳି ପ୍ରତ୍ୟେକ ସଫଳ ମହିଳା ପଛରେ ଜଣେ ପୁରୁଷର ଅବଦାନ ନିଶ୍ଚିତ ରୂପେ ରହିଥାଏ । ପୁରୁଷର ତ୍ୟାଗ ହଉ କିମ୍ବା ସହଯୋଗ ; ନାରୀର ସଫଳତା ପଛରେ ସଦା ଲୁକ୍କାୟିତ ଭାବରେ ରହିଥାଏ ଏବଂ ଏହି କାରଣଗୁଡ଼ିକୁ ଅଣଦେଖା କରିବା ଉଚିତ ନୁହେଁ । ଭାରତୀୟ ସମ୍ବିଧାନରେ ମଧ୍ୟ ନାରୀ ଓ ପୁରୁଷଙ୍କ ସମାନ ଅଧିକାର କଥା କୁହାଯାଇଛି । ମାତ୍ର ଏହି ସତ୍ୟକୁ ମଧ୍ୟ ଏଡ଼ାଇ ଦିଆଯାଇ ପାରିବ ନାହିଁ ଯେ ନାରୀ ଓ ପୁରୁଷ ସମାନତା କଥା ଆମେ ଯେତେ କହିଲେ ବି ଏ କ୍ଷେତ୍ରରେ ଆହୁରି ଅନେକ ଦିଗରେ ଚିନ୍ତା କରିବା ବାକି ରହିଯାଇଛି ।

ସମାନତା ନାଁରେ ନାରୀ ନିଜର ମର୍ଯ୍ୟାଦା ଉଲ୍ଲଂଘନ କରିବା, ନିଜର ଦାୟିତ୍ୱ ଏବଂ ପରିବାରର ଦେଖାଶୁଣା କରିବାରୁ ବିରତ ରହିବା, ସ୍ୱାଧୀନତା ନାଁରେ ପାରିବାରିକ ସମ୍ପର୍କ ପ୍ରତି ଧ୍ୟାନ ନ ଦେବା, ନିଜ ଆତ୍ମୀୟଙ୍କୁ ଉପେକ୍ଷା କରିବା ଆଦୌ ଗ୍ରହଣୀୟ ନୁହେଁ । ଆଶ୍ଚର୍ଯ୍ୟର ବିଷୟ ପୁରୁଷ ସହିତ ସମାନତାର ଦୌଡ଼ରେ ନାରୀ ନିଜର ବେଶ ପରିପାଟୀକୁ ମଧ୍ୟ ବଦଳେଇ ସାରିଛି । ପୁରୁଷ ସହିତ ସମାନ ହେବାର ଅନ୍ଧ ଦୌଡ଼ରେ ମହିଳା ନିଜ ସତ୍ତା, ସଂସ୍କୃତି ଓ ସ୍ୱତନ୍ତ୍ରତାକୁ ଭୁଲିଯାଇଛି । ବାସ୍ତବରେ ମହିଳା ସଶକ୍ତୀକରଣର ଆବଶ୍ୟକତା ରୋଜଗାରକ୍ଷମ ହେବା, ନିର୍ଣ୍ଣୟ ନେବା ଏବଂ ରାଜନୈତିକ ସ୍ତରରେ ଉନ୍ନତ ହେବା ଦିଗରେ ହେବା ଆବଶ୍ୟକ ; ଯେଉଁଠି ଏବେ ମଧ୍ୟ ନାରୀ-ପୁରୁଷ ଭିତରେ ଅନେକ ପାର୍ଥକ୍ୟ ରହିଛି ।

ନାରୀ ଯେବେ ପ୍ରକୃତିଦତ୍ତ ନିଜ ଅମୂଲ୍ୟ ଗୁଣଗୁଡ଼ିକ ତ୍ୟାଗ କରି ପୁରୁଷ ପରି ହେବାକୁ ଚେଷ୍ଟା କରେ, ସେହି ସ୍ଥିତିରେ ନାରୀର ଅବଚେତନ ନା ସମ୍ପୂର୍ଣ୍ଣ ସ୍ତ୍ରେଣ ରହିପାରେ ନା ପୁରୁଷ ଗୁଣଗୁଡ଼ିକୁ କାର୍ଯ୍ୟକ୍ଷମ କରିବା ସମ୍ଭବପର ହୋଇପାରେ । ନାରୀସୁଲଭ ଗୁଣ ରିକ୍ତ ସେହି ସ୍ତ୍ରୀ ଭିତରେ ବିଶ୍ୱାସ, କୋମଳତା, ନିଷ୍ଠା, ପ୍ରତୀକ୍ଷା, ସରଳତା, ନମ୍ରତା, ଉଦାରତା, ସମର୍ପଣ, ମାଧୁର୍ଯ୍ୟ, ଦୟା ଆଦି ନୈସର୍ଗିକ ଗୁଣ ଧୀରେ ଧୀରେ ସମାପ୍ତ ହୋଇଯାଏ । ସେ କଠୋର ହୋଇଉଠେ, ଯାହା ସ୍ୱୟଂ ନାରୀ ପାଇଁ କ୍ଷତିକାରକ ।

ନାରୀ-ପୁରୁଷର ସମାନତା ବିଷୟକୁ ଦ୍ୱନ୍ଦ୍ୱାତ୍ମକ କରା ନ ଯାଉ । ଉଭୟେ ପରସ୍ପରକୁ ସମ୍ମାନ ଦିଅନ୍ତୁ, ବୁଝନ୍ତୁ ଏବଂ ଏକାଠି ସାଥି ହୋଇ ଚାଲନ୍ତୁ । ସାମାଜିକ, ପାରିବାରିକ, ଆର୍ଥିକ ଏବଂ ବିଚାରଗତ ବିକାଶ ପାଇଁ ଉଭୟ ନାରୀ ଓ ପୁରୁଷଙ୍କୁ ନିଜର ଅହଂ ତ୍ୟାଗ କରିବାକୁ ହେବ । ଜଣେ ଅନ୍ୟର ଦୋଷ, ଦୁର୍ବଳତା, ତ୍ରୁଟି ନ ବାଛି ପରସ୍ପରର ମହାନତା ଏବଂ ଦକ୍ଷତାକୁ ମୁକ୍ତକଣ୍ଠରେ ସ୍ୱୀକାର କରିବାର ସାହସ ରଖିଲେ ସବୁ ସମସ୍ୟାର ସମାଧାନ ହୋଇପାରିବ । ପରସ୍ପରକୁ ପ୍ରତିଦ୍ୱନ୍ଦ୍ୱୀ ନୁହେଁ, ସାଥୀ ମନେକରି ଆଗେଇଲେ ଏକ ସୁନ୍ଦର ଓ ସୁସ୍ଥ ସମାଜ ଗଠନ ସମ୍ଭବ ହେବ ।

ଭୁବନେଶ୍ୱର, ମୋ: ୬୩୭୦୫୧୬୪୭୮

ଏଇ ଭାରତରେ

୨୦୫୦ ସୁଦ୍ଧା ବିଶ୍ୱରେ ନିର୍ଗମନ ହେବାକୁ ଥିବା ମୋଟ ସବୁଜ ଗୃହ ବାଷ୍ପର ୫-୧୦ ପ୍ରତିଶତ ପ୍ଲାଷ୍ଟିକ୍ ବର୍ଜ୍ୟ ଯୋଗୁ ହେବ ବୋଲି ବୈଜ୍ଞାନିକମାନେ ସତର୍କ କରିଦେଇଛନ୍ତି । କାରଣ ଏହା ମାଟିରେ ମିଶିବାକୁ ଅନେକ ହଜାର ବର୍ଷ ଲାଗିଯାଏ ଓ ଲଗାତର ଭାବେ ସବୁଜ ଗୃହ ବାଷ୍ପ ନିର୍ଗମନ କରିଚାଲିଥାଏ । ବାସ୍ତବରେ ଏଭଳି ଏକ ଗୁରୁତ୍ୱପୂର୍ଣ୍ଣ ଅଧ୍ୟୟନର ପ୍ରଭାବ ପଡ଼ିଛି ମହାରାଷ୍ଟ୍ରର ନେହା ଜୈନଙ୍କ ଉପରେ । ସେ ପ୍ଲାଷ୍ଟିକ ବ୍ୟବହାର ହ୍ରାସ କରିବା ପାଇଁ ଚାକିରି ଛାଡ଼ି ଏହାର ବିକଳ୍ପ ଭାବେ ସମୁଦ୍ର ଘାସରୁ ବିଘଟନ ଯୋଗ୍ୟ ପ୍ୟାକେଜିଂ ଜିନିଷ ପ୍ରସ୍ତୁତ କରୁଛନ୍ତି । ଫଳରେ ପ୍ଲାଷ୍ଟିକ ବ୍ୟବହାର ହ୍ରାସ ପାଉଛି । ନେହା ବେଙ୍ଗାଲୁରୁର କ୍ରାଇଷ୍ଟ ବିଶ୍ୱବିଦ୍ୟାଳୟରୁ ସାମ୍ବାଦିକତାରେ ସ୍ନାତକୋତ୍ତର ଡିଗ୍ରୀ ହାସଲ କରିବା ପରେ ୨୦୧୧ରେ ଗୁଗଲରେ ଯୋଗଦେଇଥିଲେ । କିନ୍ତୁ ୨୦୧୯ରେ ସେ ଚାକିରି ଛାଡ଼ି ପ୍ଲାଷ୍ଟିକ ବ୍ୟବହାର ହ୍ରାସ କରିବା ଲାଗି ବିକଳ୍ପ ଉପାୟ ସନ୍ଧାନ ଆରମ୍ଭ କରିଦେଇଥିଲେ । ଏହି କ୍ରମରେ ସେ 'ଜିରୋସର୍କଲ' ଷ୍ଟାର୍ଟଅପ ଗଠନ କରି ସମୁଦ୍ର ଘାସରୁ ପରିବେଶ ଉପଯୋଗୀ ପ୍ୟାକେଜିଂ ଜିନିଷ ପ୍ରସ୍ତୁତ କରୁଛନ୍ତି । ବିଶେଷକରି ହ୍ୟାଣ୍ଡ ବ୍ୟାଗ୍‌ଠାରୁ ଆରମ୍ଭକରି ଖାଦ୍ୟ ସୁରକ୍ଷା ଫିଲ୍ମ ତିଆରି କରୁଛନ୍ତି । ସମୁଦ୍ରଘାସର ଉପସ୍ଥିତି ଓ ଉତ୍ପାଦନ ବଢ଼ାଇବା ଏବଂ ସଂଗ୍ରହ କ୍ଷେତ୍ରରେ ତାଙ୍କ ଲାଗି ସହଯୋଗ କରୁଛନ୍ତି ଜୀବ ବିଜ୍ଞାନୀ ସି.ଆର.କେ. ରେଡ୍ଡୀ । ବିଶେଷକରି ଗୁଜରାଟ ସମୁଦ୍ର ତଟରୁ ସେ ଏହି ଘାସ ସଂଗ୍ରହ କରୁଛନ୍ତି । ସମୁଦ୍ରରେ ଏହି ଘାସ ବଢୁଥିବାରୁ ଏଥିରେ ରାସାୟନିକ ସାର ଓ କୀଟନାଶକ ବ୍ୟବହାର ହେଉ ନ ଥିବାରୁ ଏହା ସମ୍ପୂର୍ଣ୍ଣ ଜୈବିକ । ଏଣୁ ଏଥିରୁ ପ୍ରସ୍ତୁତ ସାମଗ୍ରୀ ମଧ୍ୟ ପୂରା ପରିବେଶ ଉପଯୋଗୀ । ଏହାର ଉତ୍ପାଦନ ବୃଦ୍ଧିକରି ଆଗକୁ ବର୍ଷକୁ ୨୫୦୦ରୁ ୩୦୦୦ ଟନ ପ୍ଲାଷ୍ଟିକ ବ୍ୟବହାର ହ୍ରାସ କରିବାକୁ ଯୋଜନା କରିଛନ୍ତି ନେହା ।

ଚିରନ୍ତନୀ

ମନର ବାସନା ଆଖିର ତୃଷା
ଦେହର ତାପ
ରସନା ଲୋଡ଼ଇ ରସର ସ୍ୱାଦୁ
କସେ କିବା ପାପ ?
ଚରଣ ନ ଇଚ୍ଛେ ଚାଲିବା ଆଶେ
ମୁକତ ପଥେ
କରମ-କଠିନ ହେବାକୁ ହାତ
ନ ଚାହେଁ ସତେ ?
-(ପ୍ରାଚୀନ)

-କାଳିନ୍ଦୀ ଚରଣ ପାଣିଗ୍ରାହୀ

su|do|ku ସୁ-ଡୋ-କୁ

Puzzles by Srikant Ghosh

						6		2
	1							5
3		4		8	2			
				2	3			
					1		7	
2			9	5				6
					9			
5	9			6			1	
				7		4		

ଏହାର ଉତ୍ତର ଆସନ୍ତାକାଲି ପ୍ରକାଶ ପାଇବ

ଉପରେ ପ୍ରଦତ୍ତ ସୁଡୋକୁର ଏପରି ସମାଧାନ କରିବାକୁ ହେବ, ଯେପରି ପ୍ରତ୍ୟେକ ଧାଡ଼ି, ସ୍ତମ୍ଭ ଓ ଆୟତାକାର ବାକ୍ସ ଭିତରେ ୧ରୁ ୯ ପର୍ଯ୍ୟନ୍ତ ଅଙ୍କ ରହିବ ।

1	9	4	8	5	6	7	3	2
6	8	2	4	7	3	5	9	1
3	5	7	9	2	1	8	4	6
8	1	5	2	3	9	6	7	4
9	2	6	5	4	7	3	1	8
7	4	3	1	6	8	2	5	9
4	6	9	3	8	5	1	2	7
2	3	8	7	1	4	9	6	5
5	7	1	6	9	2	4	8	3

ଗତକାଲିର ଉତ୍ତର

ପାଠକ ଶ୍ରେଷ୍ଠ ବିଚାରକ

ଆଉଟ୍ ସୋର୍ସିଂ ନିଯୁକ୍ତି ବ୍ୟବସ୍ଥାର ଉଚ୍ଛେଦ ହେଉ

ମହାଶୟ,

ଓଡ଼ିଶା ସରକାରଙ୍କ ଅଧୀନରେ ଶୌଚାଳୟଠାରୁ ସଚିବାଳୟ ପର୍ଯ୍ୟନ୍ତ ପ୍ରାୟ ୨୦ ହଜାର ଆଉଟ୍‌ସୋର୍ସିଂ କର୍ମଚାରୀ ବିଭିନ୍ନ ସରକାରୀ ଦପ୍ତରରେ କାର୍ଯ୍ୟ କରୁଛନ୍ତି । ଏମାନେ ୧୦ ବର୍ଷରୁ ଅଧିକ ସମୟ ଧରି କାର୍ଯ୍ୟ କରି ଆସୁଥିବା ସତ୍ତ୍ୱେ ଏମାନଙ୍କୁ ନିୟମିତ କରାଯାଉନାହିଁ କିମ୍ବା ବେତନ ବୃଦ୍ଧି କରାଯାଉନାହିଁ । ସେମାନେ ମଧ୍ୟ ସବୁବେଳେ ଚାକିରିରୁ ଛଟେଇ ହେବାର ଆଶଙ୍କାରେ ଅଛନ୍ତି । ସେମାନେ ସ୍ୱଳ୍ପ ବେତନରେ କାର୍ଯ୍ୟ କରୁଥିଲେ ମଧ୍ୟ ବେତନ ବୃଦ୍ଧି କରାଯାଉନାହିଁ । ଏହା ଅତି ଅନ୍ୟାୟ । ଏଣୁ ଏହି ନିଯୁକ୍ତି ବ୍ୟବସ୍ଥାର ଉଚ୍ଛେଦ ହେବା ସହ ୧୦ ବର୍ଷରୁ ଉର୍ଦ୍ଧ୍ୱ ସମୟ କାର୍ଯ୍ୟ କରିଥିବା କର୍ମଚାରୀଙ୍କୁ ଶୀଘ୍ର ନିୟମିତ କରାଯିବା ଉଚିତ । ଅନ୍ୟ କର୍ମଚାରୀଙ୍କୁ ପର୍ଯ୍ୟାୟକ୍ରମେ ନିୟମିତ କରାଯାଉ । ଏଥିସହ ଆଉଟ୍‌ସୋର୍ସିଂ ନିଯୁକ୍ତି ପ୍ରକ୍ରିୟା ବନ୍ଦ କରାଯାଉ । ପ୍ରଚଳିତ ବ୍ୟବସ୍ଥା 'ସମାନ କାମକୁ ସମାନ ଦରମା' ନୀତିର ଉଲ୍ଲଂଘନ କରୁଛି ।

-ଅକ୍ଷୟ କୁମାର ମହାନ୍ତି, ହାଜିପୁର, ବିରିଡି, ଜଗତ୍‌ସିଂହପୁର

ପାଠକ ଶ୍ରେଷ୍ଠ ବିଚାରକ ସ୍ତମ୍ଭକୁ ପତ୍ର ପଠାଇବାର ଠିକଣା: ସମ୍ପାଦକ, ଧରିତ୍ରୀ, ବି-୧୫, ରସୁଲଗଡ ଶିଳ୍ପାଞ୍ଚଳ, ଭୁବନେଶ୍ୱର-୭୫୧୦୧୦
କେବଳ ସମ୍ପାଦକଙ୍କୁ ପତ୍ର, ଖବର ପାଇଁ ବ୍ୟବହାର କରନ୍ତୁ : E-mail:dharitripress@gmail.com (Use only for letters to Editor, news & news photos) କେବଳ ବିଜ୍ଞାପନ ପାଇଁ ବ୍ୟବହାର କରନ୍ତୁ: E-mail:advt@dharitri.com :miku11@yahoo.com (Use only for advertisements,commercial queries)

ସୁଜାତାଙ୍କ ଛୁଟିର ପୁନଃ ଆବେଦନ ଖାରଜ

ଭୁବନେଶ୍ୱର, ୨୬।୧୧(ସୁନିତ୍ ମିଶ୍ର)

ସୁଜାତା କାର୍ତ୍ତିକେୟନ୍

ଆଇଏଏସ୍ ଅଫିସର ସୁଜାତା କାର୍ତ୍ତିକେୟନ ପାଣ୍ଡିଆନ୍‌ଙ୍କୁ ମଙ୍ଗଳବାର ଶକ୍ତ ଝଟକା ଲାଗିଛି। ଗତ ମେ' ୩୧ରୁ ୬ ମାସ ଧରି ଛୁଟିରେ ଯାଇଥିବା ସୁଜାତା କାର୍ତ୍ତିକେୟନ୍ ପୁଣି ଥରେ ନିଜର ଛୁଟି ସମୟକୁ ଆହୁରି ୬ ମାସ ବୃଦ୍ଧି ଲାଗି ଆବେଦନ କରିଥିଲେ। ରାଜ୍ୟ ସରକାର ଏହାକୁ ଖାରଜ କରିଦେଇଛନ୍ତି। ସେ ନେଇଥିବା ୬ ମାସିଆ ଛୁଟି ସମୟ ନଭେମ୍ବର ୨୬ ଅର୍ଥାତ୍ ମଙ୍ଗଳବାରକୁ ଶେଷ ହୋଇଛି। ବୁଧବାର ତାଙ୍କୁ କାର୍ଯ୍ୟରେ ଯୋଗଦେବା ପାଇଁ ରାଜ୍ୟ ସରକାର ପରାମର୍ଶ ଦେଇଛନ୍ତି। ନିଜ ସନ୍ତାନର ଯତ୍ନନେବା କଥା ଦର୍ଶାଇ ସୁଜାତା ନଭେମ୍ବର ୨୬ ତାରିଖ ପର୍ଯ୍ୟନ୍ତ ଛୁଟି ମାଗିଥିଲେ, ଯାହାକୁ ତତ୍କାଳୀନ ମୁଖ୍ୟ ଶାସନ ସଚିବ ଅନୁମୋଦନ କରିଥିଲେ। ରାଜ୍ୟ ସାଧାରଣ ପ୍ରଶାସନ ବିଭାଗର ଅତିରିକ୍ତ ସଚିବ ମନୋଜ କୁମାର ମହାନ୍ତି ମଙ୍ଗଳବାର ୨୦୦୦ ବ୍ୟାଚ୍ ଆଇଏଏସ୍ ଅଫିସର ସୁଜାତାଙ୍କୁ ଚିଠି ଲେଖି ତାଙ୍କର ଛୁଟି ଆବେଦନକୁ ରାଜ୍ୟ ସରକାର ଖାରଜ କରିଥିବା କଥା ଅବଗତ କରାଇଛନ୍ତି। ସୁଜାତା ନଭେମ୍ବର ୨୭ରୁ ଆଉ ୬ ମାସ ପାଇଁ ଛୁଟିରେ ଯିବାକୁ ଗତ ନଭେମ୍ବର ୪ ରେ ମୁଖ୍ୟ ଶାସନ ସଚିବଙ୍କୁ ଲିଖିତ ଅନୁରୋଧ କରିଥିଲେ। ତାଙ୍କୁ ଅଧିକ ଛୁଟି ଦେବା ପାଇଁ ସରକାର ରାଜି ନ ଥିବା ନେଇ ସୁଜାତାଙ୍କୁ ଲିଖିତ ଭାବେ ମନୋଜ କୁମାର ମହାନ୍ତି ସ୍ପଷ୍ଟ କରିବା ସହ ନଭେମ୍ବର ୨୭ରୁ କାର୍ଯ୍ୟରେ ଯୋଗଦେବାକୁ କହିଛନ୍ତି।

ସୂଚନାଯୋଗ୍ୟ, ନବୀନ ପଟ୍ଟନାୟକ ସରକାର ସମୟରେ ସର୍ବେସର୍ବା ସାଜିଥିବା କାର୍ତ୍ତିକ ପାଣ୍ଡିଆନ୍‌ଙ୍କ ସ୍ତ୍ରୀ ସୁଜାତା ବହୁ କ୍ଷମତାଶାଳୀ ହୋଇଯାଇଥିଲେ। ହେଲେ ୨୦୨୪ ସାଧାରଣ ନିର୍ବାଚନରେ ବିଜେଡିର ବିପର୍ଯ୍ୟୟ ପରେ ସୁଜାତା ଛୁଟିରେ ଯାଇଥିଲେ। ଏହି ଛୁଟି ଅବଧି ସମୟ ମଧ୍ୟରେ ସୁଜାତାଙ୍କୁ ସମ୍ପୂର୍ଣ୍ଣ ଦରମା ମଧ୍ୟ ମିଳୁଥିଲା। ସର୍ବଭାରତୀୟ ସେବା ଆଇନ-୧୯୫୫ର ରୁଲ୍-୧୮(ଘ)ରେ ଥିବା ପ୍ରାବଧାନ ଆଧାରରେ ସେ ତାଙ୍କ ଝିଅର ଦଶମ ପରୀକ୍ଷା ପାଇଁ ରାଜ୍ୟ ସରକାରଙ୍କୁ ଛୁଟି ଆବେଦନ କରିଥିଲେ। ସାଧାରଣ ନିର୍ବାଚନ ସମୟରେ ବିଜେଡିକୁ ସହଯୋଗ କରୁଥିବା ଅଭିଯୋଗରେ ନିର୍ବାଚନ କମିଶନଙ୍କ ନିର୍ଦ୍ଦେଶରେ ସୁଜାତାଙ୍କୁ ମିଶନ ଶକ୍ତି ସଚିବ ପଦରୁ ହଟାଇ ଅର୍ଥ ବିଭାଗର ସ୍ୱତନ୍ତ୍ର ସଚିବ ଭାବେ ବଦଳି କରାଯାଇଥିଲା।

ବିଧାନସଭା ପରିସରରେ ସମ୍ବିଧାନ ଦିବସ ଅବସରରେ ଓଡ଼ିଶା ବିଧାନସଭା ବାଚସ୍ପତି ସୁରମା ପାଢ଼ୀ, ଉପ ବାଚସ୍ପତି ଭବାନୀ ଶଙ୍କର ଭୋଇ ଏବଂ ମୁଖ୍ୟମନ୍ତ୍ରୀ ମୋହନ ଚରଣ ମାଝୀ ଶପଥପାଠ କରୁଛନ୍ତି।

ସମ୍ବିଧାନ ଆମ ଦେଶର ମାର୍ଗଦର୍ଶକ: ମୁଖ୍ୟମନ୍ତ୍ରୀ

ଏଜି ଛକରେ ଆୟୋଜିତ କାର୍ଯ୍ୟକ୍ରମରେ ଯୋଗଦେଲେ ମୋହନ ମାଝୀ

ଭୁବନେଶ୍ୱର, ୨୬।୧୧ (ସୁନିତ୍ ମିଶ୍ର)

ଦେଶବ୍ୟାପୀ ମଙ୍ଗଳବାର ସମ୍ବିଧାନ ଦିବସ ପାଳନ କରାଯାଇଛି। ଏହି ଅବସରରେ ରାଜଧାନୀ ସ୍ଥିତ ଏଜି ଛକଠାରେ ଆୟୋଜିତ ଏକ କାର୍ଯ୍ୟକ୍ରମରେ ଯୋଗଦେଇ ମୁଖ୍ୟମନ୍ତ୍ରୀ ମୋହନ ଚରଣ ମାଝୀ କହିଛନ୍ତି, ସମ୍ବିଧାନ ହେଉଛି ଆମ ସ୍ୱାଧୀନ ଭାରତର ପୁଣ୍ୟ ଗ୍ରନ୍ଥ ଏବଂ ଦେଶର ମାର୍ଗଦର୍ଶକ। ଏହା ଦେଶର ସବୁ ଆଇନକାନୁନ, ବିଧି ବ୍ୟବସ୍ଥାର ମୁଖ୍ୟସ୍ରୋତ। ସମ୍ବିଧାନର ମୂଲ୍ୟବୋଧ ପ୍ରତି ସଚେତନ ରହି ସବୁ ନାଗରିକ ନିଜ ନିଜର ମୌଳିକ କର୍ତ୍ତବ୍ୟ ପାଳନ କରିବାକୁ ସେ ଆହ୍ୱାନ ଦେଇଛନ୍ତି।

ଏହି ଅବସରରେ ମୁଖ୍ୟମନ୍ତ୍ରୀ ଏବଂ ରାଜ୍ୟ ମନ୍ତ୍ରିମଣ୍ଡଳର ଉପସ୍ଥିତ ସଦସ୍ୟମାନେ ପ୍ରଥମେ ସମ୍ବିଧାନ ଚିଠା ପ୍ରସ୍ତୁତ କମିଟିର ଅଧ୍ୟକ୍ଷ ବାବା ସାହେବ ଭୀମ ରାଓ ଆମ୍ବେଦକରଙ୍କ ପ୍ରତିମୂର୍ତ୍ତିରେ ପୁଷ୍ପ ପ୍ରଦାନକରି ଶ୍ରଦ୍ଧାଞ୍ଜଳି ଅର୍ପଣ କରିଥିଲେ । ମୁଖ୍ୟମନ୍ତ୍ରୀ କାର୍ଯ୍ୟକ୍ରମରେ ଉପସ୍ଥିତ ଜନସାଧାରଣଙ୍କୁ ସମ୍ବିଧାନର ମୁଖବନ୍ଧକୁ ପାଠ କରାଇଛନ୍ତି। ଅଭିଭାଷଣରେ ମୁଖ୍ୟମନ୍ତ୍ରୀ ସମ୍ବିଧାନ ସଭାର ଅଧ୍ୟକ୍ଷ ଡ. ରାଜେନ୍ଦ୍ର ପ୍ରସାଦ, ସମ୍ବିଧାନ ଚିଠା ପ୍ରସ୍ତୁତକାରୀ କମିଟିର ଅଧ୍ୟକ୍ଷ ଡ. ବାବା ସାହେବ ଆମ୍ବେଦକର ଓ କମିଟିର ସମସ୍ତ ସଦସ୍ୟଙ୍କୁ ଶ୍ରଦ୍ଧାଞ୍ଜଳି ଅର୍ପଣ କରିଛନ୍ତି।

ମୁଖ୍ୟମନ୍ତ୍ରୀ କହିଛନ୍ତି, ଆମ ସମ୍ବିଧାନ ଆମ ପାଇଁ ଏକ ଆଶୀର୍ବାଦ। ଏହା ଜାତି-ଧର୍ମ, ଧନୀ- ଗରିବ, ପୁରୁଷ-ନାରୀ ନିର୍ବିଶେଷରେ ସମସ୍ତଙ୍କୁ ସମାନ ଅଧିକାର ଦେଇଛି। ତେଣୁ ଆମେ ଆମ ସମ୍ବିଧାନ ନିର୍ମାତାମାନଙ୍କ ପ୍ରତି କୃତଜ୍ଞତା ପ୍ରକାଶ କରିବା ଉଚିତ। ସମ୍ବିଧାନ ଆମ ଦେଶର ଏକତା ଓ ଅଖଣ୍ଡତାର ମୂଳ ସ୍ରୋତ। ସେଥିପାଇଁ ଆମ ସମସ୍ତଙ୍କୁ ସମ୍ବିଧାନରେ ଥିବା ମୌଳିକ କର୍ତ୍ତବ୍ୟଗୁଡ଼ିକ ପାଳନକରିବା ଆବଶ୍ୟକ। ଦେଶର ସାର୍ବଭୌମତ୍ୱ, ଏକତା ଓ ସଂହତି ପ୍ରତି ଆମେ ପ୍ରତି ମୁହୂର୍ତ୍ତରେ ସଚେତନ ରହିବା ଆବଶ୍ୟକ। ଆମ ଜାତୀୟ ପତାକା ଓ ଜାତୀୟ ସଙ୍ଗୀତକୁ ମଧ୍ୟ ସମ୍ମାନ ପ୍ରଦର୍ଶନ କରିବା ଆବଶ୍ୟକ। ଦେଶର ଐତିହ୍ୟର ସୁରକ୍ଷା ପାଇଁ ମଧ୍ୟ ଦାୟିତ୍ୱବାନ ହୋଇ କାମ କରିବା ଆବଶ୍ୟକ ବୋଲି ସେ କହିଛନ୍ତି।

ଏହା ପରେ ମୁଖ୍ୟମନ୍ତ୍ରୀଙ୍କ ନେତୃତ୍ୱରେ ଏଜିଛକଠାରୁ କ୍ୟାପିଟାଲ ହସ୍ପିଟାଲ ପର୍ଯ୍ୟନ୍ତ ପ୍ରାୟ ୧ ହଜାରରୁ ଅଧିକ ଲୋକ ଏକ ପଦଯାତ୍ରାରେ ଯାଇଛନ୍ତି। ପଦଯାତ୍ରାରେ 'ଆମ ସମ୍ବିଧାନ ଆମ ସ୍ୱାଭିମାନ' ଧ୍ୱନି ଦେଇ ସମସ୍ତେ ଉତ୍ସାହର ସହ ଯାଇଛନ୍ତି। କ୍ୟାପିଟାଲ ହସ୍ପିଟାଲରେ ମୁଖ୍ୟମନ୍ତ୍ରୀ ଓ ଅନ୍ୟ ମନ୍ତ୍ରୀଗଣ ସଫେଇ କାର୍ଯ୍ୟକ୍ରମରେ ଯୋଗଦେଇଥିଲେ। କାର୍ଯ୍ୟକ୍ରମରେ ଆଇନ ମନ୍ତ୍ରୀ ପୃଥ୍ୱୀରାଜ ହରିଚନ୍ଦନ, ସ୍ୱାସ୍ଥ୍ୟମନ୍ତ୍ରୀ ମୁକେଶ ମହାଲିଙ୍ଗ, କ୍ରୀଡ଼ାମନ୍ତ୍ରୀ ସୂର୍ଯ୍ୟବଂଶୀ ସୂରଜ, ଜଙ୍ଗଲ ଓ ପରିବେଶ ମନ୍ତ୍ରୀ ଗଣେଶ ରାମ ଖୁଣ୍ଟିଆ, ସମବାୟ ମନ୍ତ୍ରୀ ପ୍ରଦୀପ ବଳ ସାମନ୍ତ, ପୂର୍ବତନ ମନ୍ତ୍ରୀ ମନମୋହନ ସାମଲ ପ୍ରମୁଖ ଯୋଗଦେଇଥିଲେ। କ୍ରୀଡ଼ା ଓ ଯୁବସେବା ବିଭାଗ ପକ୍ଷରୁ ଆୟୋଜିତ ଏହି କାର୍ଯ୍ୟକ୍ରମରେ ବିଭାଗର ପ୍ରମୁଖ ସଚିବ ଭାସ୍କର ଜ୍ୟୋତି ଶର୍ମା, ବିଭାଗର ଅନ୍ୟ ବରିଷ୍ଠ ପଦାଧିକାରୀ, ନେହେରୁ ଯୁବକେନ୍ଦ୍ରର ସ୍ୱେଚ୍ଛାସେବୀ, କ୍ରୀଡ଼ାବିତ୍, ଛାତ୍ରୀଛାତ୍ର ଓ ଅନ୍ୟ ବିଶିଷ୍ଟ ବ୍ୟକ୍ତିମାନେ ଯୋଗଦେଇଥିଲେ। ଛାତ୍ରୀଛାତ୍ରମାନେ ଏହି ଅବସରରେ ପଥପ୍ରାନ୍ତ ନାଟକ ଓ ଅନ୍ୟାନ୍ୟ ସଚେତନତା ଧର୍ମୀ କାର୍ଯ୍ୟକ୍ରମ କରିଥିଲେ।

ଭାରତ ଓ ମାଲଡୋଭା ମଧ୍ୟରେ ଶିକ୍ଷା ଓ ଗବେଷଣା ସହଯୋଗ ସୁଗମ ହେବ: ଧର୍ମେନ୍ଦ୍ର

ଭୁବନେଶ୍ୱର, ୨୬।୧୧(ସୁନିତ୍ ମିଶ୍ର)

କେନ୍ଦ୍ରମନ୍ତ୍ରୀ ଧର୍ମେନ୍ଦ୍ର ପ୍ରଧାନ ମଙ୍ଗଳବାର ମାଲଡୋଭାର ଶିକ୍ଷା ଏବଂ ଗବେଷଣା ମନ୍ତ୍ରୀ ଡାନ୍ ପର୍ସିୟୁନ୍ ଏବଂ ରାଷ୍ଟ୍ରଦୂତ ଆନା ଟବାନଙ୍କୁ ସାକ୍ଷାତ ଆଲୋଚନା କରିଛନ୍ତି। ଏହି ଆଲୋଚନା କାଳରେ ଉଭୟ ଦେଶର ଉଚ୍ଚ ଶିକ୍ଷାନୁଷ୍ଠାନଗୁଡ଼ିକ ମଧ୍ୟରେ ଶୈକ୍ଷିକ ଏବଂ ଗବେଷଣା ସହଯୋଗକୁ ସୁଗମ କରିବା ଉପରେ ଫଳପ୍ରଦ ଆଲୋଚନା ହୋଇଛି। ବୈଠକ ସମୟରେ ଧର୍ମେନ୍ଦ୍ର ଜାତୀୟ ଶିକ୍ଷାନୀତି ଉପରେ ଚର୍ଚ୍ଚା କରିବା ସହ ଭାରତର ଶିକ୍ଷାକୁ ଅନ୍ତର୍ଜାତୀୟକରଣ ପାଇଁ ହେଉଥିବା ଉଦ୍ୟମ ସମ୍ପର୍କରେ ସୂଚନା ଦେଇଛନ୍ତି। ବିଶ୍ୱର ଶ୍ରେଷ୍ଠ ବିଶ୍ୱବିଦ୍ୟାଳୟଗୁଡ଼ିକ ପାଇଁ ଭାରତ ନୂଆ ଠିକଣା ହୋଇଛି। ମାଲଡୋଭା ଓ ଭାରତର ଛାତ୍ରୀଛାତ୍ର, ଅଧ୍ୟାପକ, ଗବେଷକ, ଉଦ୍ଭାବକ ଏବଂ କର୍ମଚାରୀଙ୍କ ପାଇଁ ନୂତନ ସୁଯୋଗ ଅନ୍ୱେଷଣ କରିବା ପାଇଁ ସହଯୋଗ ଓ ଦ୍ୱିପାକ୍ଷିକ ସମ୍ପର୍କକୁ ମଜଭୁତ କରିବା ଉପରେ ଉଭୟେ ମନ୍ତ୍ରୀ ଆଲୋଚନା କରିଛନ୍ତି।

ସମ୍ବିଧାନ ଦିବସରେ ମନେପଡ଼ିଲେ ସ୍ୱାଧୀନତା ସଂଗ୍ରାମୀ

ଭୁବନ, ୨୬।୧୧ (ବିପିନ ବିହାରୀ ସେଠୀ)

ଢେଙ୍କାନାଳ ଜିଲା ଭୁବନ ମହିଳା ଡିଗ୍ରୀ କଲେଜ ପରିସରରେ ସମ୍ବିଧାନ ଦିବସ ପାଳନ କରାଯାଇଥିଲା। କଲେଜର ବରିଷ୍ଠ ଅଧ୍ୟାପିକା ଡ଼. ମମତା ପାତ୍ର ମୁଖ୍ୟ ଅତିଥି ଭାବେ ଯୋଗଦେଇ ସମ୍ବିଧାନର ମୁଖବନ୍ଧକୁ ଉପସ୍ଥିତ ଛାତ୍ରୀ ଓ କର୍ମଚାରୀଙ୍କୁ ପାଠ କରାଇବା ସହିତ ସମ୍ବିଧାନ ପ୍ରଣୟନ ସମ୍ପର୍କରେ ଆଲୋକପାତ କରିଥିଲେ। ଅଧ୍ୟାପିକା ପ୍ରମିଳା ଦାସ ଅଧ୍ୟକ୍ଷତା କରିଥିବା ବେଳେ ଅଧ୍ୟାପିକା ଡ଼ ନମିତା ଦାସ, ଅଧ୍ୟାପକ ପ୍ରଶାନ୍ତ ରାଉତରାୟ ଅତିଥି ଭାବେ ଯୋଗଦେଇ ମହାନ ଦିବସ ଓ ଏହି ଦିବସର ମୁଖ୍ୟସ୍ରୋତରେ ନାୟକମାନଙ୍କ ଦେଶପ୍ରେମ ସମ୍ପର୍କରେ ଆଲୋକପାତ କରିଥିଲେ। ସେଥିରେ ଛାତ୍ରୀମାନଙ୍କ ଦ୍ୱାରା ସଂଗୀତ, ନୃତ୍ୟ ଆଦି ପ୍ରତିଯୋଗିତା ହୋଇଥିଲା। କୃତୀ ପ୍ରତିଯୋଗୀଙ୍କୁ ପୁରସ୍କୃତ କରାଯାଇଥିଲା। କାର୍ଯ୍ୟକ୍ରମକୁ ସଂସ୍କୃତ ବିଭାଗ ଅଧ୍ୟାପକ ନିରଞ୍ଜନ ନାୟକ ପରିଚାଳନା କରିଥିଲେ।

'ସମ୍ବିଧାନ ସ୍ୱାଧୀନ ଭାରତର ପୁଣ୍ୟ ଗ୍ରନ୍ଥ'

ରାଜ୍ୟ ପୋଲିସ ମୁଖ୍ୟାଳୟରେ ଅତିରିକ୍ତ ଆରକ୍ଷୀ ମହାନିର୍ଦ୍ଦେଶକ ଦୟାଲ ଗଙ୍ଗୱାର ଅଧିକାରୀ ଓ କର୍ମଚାରୀଙ୍କୁ ଶପଥପାଠ କରାଉଛନ୍ତି।

ରାଜ୍ୟ ପୋଲିସ ମୁଖ୍ୟାଳୟରେ ଶପଥ ପାଠ

କଟକ,୨୬।୧୧ (କାର୍ତ୍ତିକ ସାହୁ)

ସମ୍ବିଧାନ ଦିବସ ଅବସରରେ କଟକସ୍ଥିତ ରାଜ୍ୟ ପୋଲିସ ମୁଖ୍ୟ କାର୍ଯ୍ୟାଳୟଠାରେ ଶପଥ ପାଠ କାର୍ଯ୍ୟକ୍ରମ ମଙ୍ଗଳବାର ଅନୁଷ୍ଠିତ ହୋଇଯାଇଛି। ଏଥିରେ ଅତିରିକ୍ତ ଆରକ୍ଷୀ ମହାନିର୍ଦ୍ଦେଶକ(ମୁଖ୍ୟାଳୟ) ଦୟାଲ ଗଙ୍ଗୱାର ଯୋଗଦେଇ ସମସ୍ତ ଅଧିକାରୀ ଓ କର୍ମଚାରୀଙ୍କୁ ଶପଥ ପାଠ କରାଇଛନ୍ତି। ସମ୍ବିଧାନ ହେଉଛି ଆମ ସ୍ୱାଧୀନ ଭାରତର ପୁଣ୍ୟ ଗ୍ରନ୍ଥ। ଦେଶର ମାର୍ଗ ଦର୍ଶକ। ଦେଶର ସବୁ ଆଇନ୍‌କାନୁନ, ବିଧି ବ୍ୟବସ୍ଥାର ମୁଖ୍ୟ ସ୍ରୋତ। ତେଣୁ ସମ୍ବିଧାନର ମୂଲ୍ୟବୋଧ ପ୍ରତି ସଚେତନ ରହି ସବୁ ନାଗରିକ ନିଜର ମୌଳିକ କର୍ତ୍ତବ୍ୟ ପାଳନ କରିବାକୁ ଗଙ୍ଗୱାର ଆହ୍ୱାନ ଦେଇଛନ୍ତି। ସେହିପରି ଆମ ଜାତୀୟ ପତାକା ଓ ଜାତୀୟ ସଙ୍ଗୀତକୁ ସମ୍ମାନ ଦେବା ଆବଶ୍ୟକ। ଦେଶର ଐତିହ୍ୟର ସୁରକ୍ଷା ପାଇଁ ଦାୟିତ୍ୱବାନ ହୋଇ କାମ କରିବା ଆବଶ୍ୟକ। ସମ୍ବିଧାନ ଆମ ଦେଶର ଏକତା ଓ ଅଖଣ୍ଡତାର ମୂଳ ସ୍ରୋତ। ସେଥିପାଇଁ ଆମ ସମସ୍ତଙ୍କୁ ସମ୍ବିଧାନରେ ଥିବା ମୌଳିକ କର୍ତ୍ତବ୍ୟଗୁଡ଼ିକୁ ପାଳନ କରିବା ଆବଶ୍ୟକ। ଦେଶର ସାର୍ବଭୌମତ୍ୱ, ଏକତା ଓ ସଂହତି ପ୍ରତି ଆମେ ପ୍ରତି ମୁହୂର୍ତ୍ତରେ ସଚେତନ ରହିବା ଆବଶ୍ୟକ ବୋଲି ସମସ୍ତ କର୍ମଚାରୀ ଶପଥ ପାଠ କରିଛନ୍ତି। ଏହି କାର୍ଯ୍ୟକ୍ରମରେ ଏଆଇଜି (ପ୍ରୋଭିଜନିଂ) ବାମଦେବ ସିଂଙ୍କ ସମେତ ପୋଲିସ ମୁଖ୍ୟାଳୟର ବରିଷ୍ଠ ଅଧିକାରୀ, ସମସ୍ତ ସଂସ୍ଥାର ଅଧିକାରୀ, ଉପବିଭାଗ ଅଧିକାରୀ ଓ କର୍ମଚାରୀ ଉପସ୍ଥିତ ଥିଲେ।

୩୦ରୁ ବଢ଼ିବ ତାପମାତ୍ରା

ଭୁବନେଶ୍ୱର,୨୬।୧୧(ଅନୁରାଧା ମହାରଣା)

ରାଜ୍ୟରେ ଗତ କିଛିଦିନ ହେଲା ଶୀତର ଲହରି ଜାରି ରହିଥିବାବେଳେ ସୁନ୍ଦରଗଡ଼ ଓ କନ୍ଧମାଳ ଆଦି ଜିଲାରେ ଗଭୀର କୁହୁଡ଼ି ଦେଖିବାକୁ ମିଳୁଛି। ସେହିପରି କଳାହାଣ୍ଡି ସମେତ ଆଭ୍ୟନ୍ତରୀଣ ଓଡ଼ିଶାର କିଛି ସ୍ଥାନରେ ହାଲୁକାରୁ ମଧ୍ୟମଧରଣ କୁହୁଡ଼ିର ଆସ୍ତରଣ ରହୁଛି। ତେବେ ନଭେମ୍ବର ୩୦ରୁ ଡିସେମ୍ବର ପହିଲା ମଧ୍ୟରେ ତାପମାତ୍ରା ୨ରୁ ୩ ଡିଗ୍ରୀ ସେଲସିୟସ୍ ବଢ଼ିପାରେ ବୋଲି ଆଞ୍ଚଳିକ ପାଣିପାଗ ବିଜ୍ଞାନ କେନ୍ଦ୍ର ପକ୍ଷରୁ ପୂର୍ବାନୁମାନ କରାଯାଇଛି।

ଜନସାଧାରଣଙ୍କୁ ନିବେଦନ

ମେସର୍ସ ରାଗାଟ୍ରେଡକନ୍ସ ପ୍ରାଇଭେଟ ଲିମିଟେଡ ପକ୍ଷରୁ ଜନସାଧାରଣଙ୍କୁ ଘୋଷଣା କରାଯାଇଛି ଯେ, ସୁନ୍ଦରଗଡ଼ ଜିଲ୍ଲାର ତହସିଲ: କୋଇଡ଼ା, ଗ୍ରାମ: ବଳଡିହି ଓ ସଣୁଆ, ତହସିଲ: କୋଇଡ଼ାଠାରେ ୧ ଏମ୍‌ଟିପିଏ ଲୁହାପଥର ଉତ୍ପାଦନ ନିମନ୍ତେ ୭୪.୩୭୦ ହେକ୍ଟର ଅଞ୍ଚଳରେ ନେତ୍ର ବନ୍ଧ ପାହାଡ଼ (ପଶ୍ଚିମ)ର ପରିବେଶ ମଞ୍ଜୁରୀ ରାଜ୍ୟ ପରିବେଶ ଆକଳନ କର୍ତ୍ତୃପକ୍ଷ ଇସି ପରିଚୟ ନମ୍ବର EC24B0000OR5521001N, ଫାଇଲ ନଂ. 462515/07-ମିନ୍/୦୨-୨୦୨୪ ଜରିଆରେ ପ୍ରଦାନ କରିଛନ୍ତି। ତାରିଖ: 18.11.2022, ଯାହା Parivesh.nic.inରେ ଉପଲବ୍ଧ।

ପ୍ରକଳ୍ପ ପ୍ରବକ୍ତା ରାଜ୍ୟ ପରିବେଶ ମୂଲ୍ୟାୟନ କର୍ତ୍ତୃପକ୍ଷ, ରାଜ୍ୟସ୍ତରୀୟ ପରିବେଶ ମୂଲ୍ୟାଙ୍କନ କମିଟି ଏବଂ ଓଡ଼ିଶା ରାଜ୍ୟ ପ୍ରଦୂଷଣ ନିୟନ୍ତ୍ରଣ ବୋର୍ଡ଼ ଏବଂ ସମ୍ପୃକ୍ତ ଅନ୍ୟ ସମସ୍ତ ବ୍ୟକ୍ତିଙ୍କୁ ଧନ୍ୟବାଦ ଅର୍ପଣ କରିଛନ୍ତି।

CAREER APPOINTMENT
ON EVERY WEDNESDAY & SATURDAY
B/W : ₹. 350 per sq.cm
Colour : ₹. 400 per sq.cm
PAY FOR 1, GET 1 FREE
For Bookings
Call : 0674-2580385
Email : advt@dharitri.com

ଭୁବନେଶ୍ୱର ପାହାଳ ରେ ମେଡିସିନ ଗୋଦାମ ପାଇଁ TATA ACE COMMERCIAL Licence ଥିବା Driver, private Mahindra XYLO, XUV Driver ଦରକାର। ଏଥିପାଇଁ ୨ ବର୍ଷର ଅଭିଜ୍ଞତା ଥିବା ଆବଶ୍ୟକ । ଉପଯୁକ୍ତ ଦରମା ସହିତ ରହିବା ପାଇଁ ମଧ ସୁବିଧା ରହିଛି । ଯୋଗାଯୋଗ -
6370953002
6370953001

WANTED
LADY OFFICE ASSISTANT
Age upto 30 year. ଖାଇବା + ରହିବା ସହ Salary 10,000/-.
Phulanakhara, Cuttack.
Contact: 7809525452

WANTED FOR A PHARMACEUTICAL UNIT IN ODISHA
1. Quality Assurance-cum-Regulatory Affairs Officer: The candidate must have minimum 3 years experience as QA Officer. Should be able to face ISO & GMP Audit Inspections. Must have knowledge to prepare documents for regulatory authorities.
2. Quality Control Officer: The candidate must be able to handle sophisticated equipment like HPLC etc. and conduct tests independently as per different pharmacopoeia's. He should have minimum 5 years experience as QC Officer.
Please apply with confidence to email:
consultant4466@gmail.com within 15 days intimating expected salary.

JPSS PVT. LTD.
REQUIRE DATA ENTRY OPERATOR & FIELDS STAFF
Interested candidates can send the resume to this
Whatsapp No.: 7855982241
& Mail ID:
interviewforjpss@gmail.com

REQUIRED
MARKETING EXECUTIVES
ONLY OFFICES VISIT FOR GODREJ INTERIO.
M/S ARCHANA TRADERS
Tankapani Road, Bhubaneswar
Contact : 9437104943

STAR MANAGEMENT COLLEGE
Govt. of Odisha Recognised Under Utkal University
Required urgently Telecaller (15Nos), Faculty - Pol.Sc, Logic, Psy., Biology, Physics, Chemistry, Math. (10Post). Marketing Manager (4Nos), Peon (4Nos), Driver (2Nos) & Admin. (2Nos) (Experience in Education Institutions).
167, Forest Park, Bhubaneswar, Mail id - starmgtcollege@gmail.com
Contact: 7077263799, 9853489329, 9861444447, 9937337659

ଏସ୍‌ସିବିରୁ ଡିସ୍‌ଚାର୍ଜ ହେଲେ ଟୁନି ମାଝୀ

ଆମ୍ବଟାକୁଆ ଜାଉ ଖାଇ ଗୁରୁତର ହେବା ଘଟଣା

କଟକ,୨୬।୧୧ (ଶିଳ୍ପା ପ୍ରିୟଦର୍ଶିନୀ)

ଆମ୍ବଟାକୁଆ ଜାଉ ଖାଇ ଗୁରୁତର ହୋଇ ଏସ୍‌ସିବି ମେଡିକାଲରେ ଚିକିତ୍ସିତ ହେଉଥିବା କନ୍ଧମାଳ ଜିଲା ଦାରିଙ୍ଗବାଡ଼ି ବ୍ଲକ ଗଦାପୁର ପଞ୍ଚାୟତ ଅନ୍ତର୍ଗତ ମାଣ୍ଡିପଙ୍କା ଗ୍ରାମର ଟୁନି ମାଝୀଙ୍କୁ ମଙ୍ଗଳବାର ଡିସ୍‌ଚାର୍ଜ କରାଯାଇଛି। ସେ ୨୦ରୁ ଅଧିକ ଦିନ ହେବ ଚିକିତ୍ସିତ ହୋଇ ସମ୍ପୂର୍ଣ୍ଣ ସୁସ୍ଥ ହେବା ପରେ ଏକ ଡାକ୍ତରୀ ଟିମ୍ ତାଙ୍କୁ ସ୍ୱତନ୍ତ୍ର ଆମ୍ବୁଲାନ୍ସରେ ଅପରାହ୍ନରେ ତାଙ୍କ ଗ୍ରାମକୁ ପଠାଇ ଦେଇଛନ୍ତି। ଏନେଇ ଭେଷଜ ବିଭାଗ ପ୍ରଫେସର ଡା. ଜୟନ୍ତ କୁମାର ପଣ୍ଡା କହିଛନ୍ତି, ଆମ୍ବଟାକୁଆ ଜାଉ ଖାଇ ଗୁରୁତର ହେବା ପରେ ମାଣ୍ଡିପଙ୍କା ଗ୍ରାମର ଟୁନି ମାଝୀ ଓ ଜିତା ମାଝୀଙ୍କୁ ଏସ୍‌ସିବି ମେଡିକାଲରେ ଭର୍ତ୍ତି କରାଯାଇଥିଲା। ସେମାନଙ୍କ ଲିଭର, କିଡ୍‌ନୀ, ମସ୍ତିଷ୍କ ଓ ଫୁସ୍‌ଫୁସ୍ ସମସ୍ୟା ରହିଥିଲା। ଚିକିତ୍ସାଧୀନ ଅବସ୍ଥାରେ ଜିତାଙ୍କ ମୃତ୍ୟୁ ଘଟିଥିଲା। ହେଲେ ଟୁନିଙ୍କ ଲିଭର ଓ କିଡ୍‌ନୀ ଠିକ୍ ଭାବେ କାମ କରୁଛି। ଏବେ ସେ ବିପଦମୁକ୍ତ ଅଛନ୍ତି। ତାଙ୍କୁ ଔଷଧ ଖାଇବା ସହ ଶରୀରର ଯତ୍ନ ନେବାକୁ ପରାମର୍ଶ ଦିଆଯାଇଛି। ଏଥିସହ ୧୫ ଦିନ ପରେ ଏସ୍‌ସିବି କିମ୍ବା ଏମ୍‌କେସିଜି ମେଡିକାଲରେ ସମସ୍ତ ପରୀକ୍ଷା କରାଇବାକୁ କୁହାଯାଇଛି। ଅପରପକ୍ଷରେ ଉତ୍ତମ ଚିକିତ୍ସା ଯୋଗାଇ ଦିଆଯାଇଥିବାରୁ ରାଜ୍ୟ ସରକାର ଓ ଏସ୍‌ସିବି ମେଡିକାଲ ଡାକ୍ତରଙ୍କୁ ଟୁନି ଧନ୍ୟବାଦ ଜଣାଇଛନ୍ତି। ଏଭଳି ଆମ୍ବ ଟାକୁଆ ନ ଖାଇବାକୁ ସେ ନିଜ ଅଞ୍ଚଳବାସୀଙ୍କୁ ସଚେତନ କରାଇବେ ବୋଲି କହିଛନ୍ତି।

ସୂଚନାଯୋଗ୍ୟ, ମାଣ୍ଡିପଙ୍କା ଗ୍ରାମରେ ଆମ୍ବଟାକୁଆ ଜାଉ ଖାଇ ୮ ଜଣ ଗୁରୁତର ହୋଇଥିଲେ। ଚିକିତ୍ସାଲାଗି ସେମାନଙ୍କୁ ବ୍ରହ୍ମପୁରର ଏମ୍‌କେସିଜି ମେଡିକାଲରେ ଭର୍ତ୍ତି କରାଯାଇଥିଲା। ଚିକିତ୍ସାଧୀନ ଅବସ୍ଥାରେ ୨ ଜଣ ମହିଳାଙ୍କ ମୃତ୍ୟୁ ଘଟିଥିଲା। ଅନ୍ୟ ୬ ଜଣଙ୍କ ମଧ୍ୟରୁ ଟୁନି ଓ ଜିତାଙ୍କ ଅବସ୍ଥା ସଙ୍କଟାପନ୍ନ ହେବାରୁ ସେମାନଙ୍କୁ ଏସ୍‌ସିବି ମେଡିକାଲକୁ ସ୍ଥାନାନ୍ତର କରାଯାଇଥିଲା।

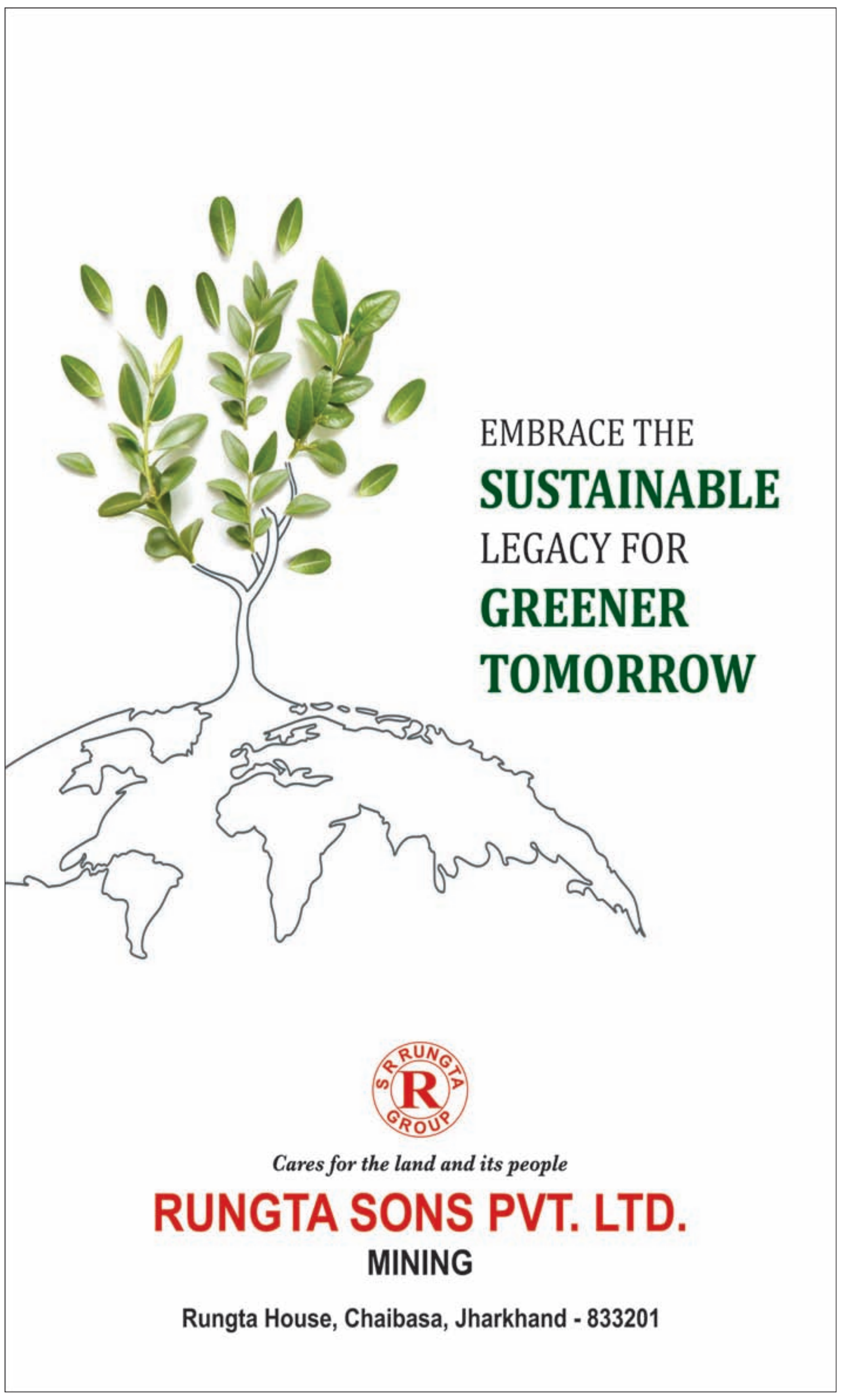

ରୋହିଙ୍ଗ୍ୟାଙ୍କୁ ଘରଭଡ଼ା: ୧୮ ମାଲିକଙ୍କ ନାଁରେ ମାମଲା

ଜମ୍ମୁ,୨୬।୧୧

୨୦୧୭ରେ ମ୍ୟାନ୍ମାରରେ ନିର୍ଯାତିତ ହୋଇ ଜମ୍ମୁକୁ ଚାଲିଆସିଥିବା ରୋହିଙ୍ଗ୍ୟା ଶରଣାର୍ଥୀମାନଙ୍କୁ ବିନା ଭେରିଫିକେଶନରେ ଘରଭଡ଼ା ଦେବା ଅଭିଯୋଗରେ ଜମ୍ମୁ-କଶ୍ମୀର ପୋଲିସ ୧୮ ଘର ମାଲିକଙ୍କ ବିରୋଧରେ ମାମଲା ରୁଜୁ କରିଛି। ୨ ମହିଳା ଓ ୨ ପୁରୁଷ ରୋହିଙ୍ଗ୍ୟାଙ୍କୁ ଫରେନର୍ସ ଆକ୍ଟ ବଳରେ ଅଟକ ରଖାଯାଇଥିବା ମଙ୍ଗଳବାର ଜମ୍ମୁ ସାଉଥ୍ ଏସ୍‌ପି ଅଜୟ ଶର୍ମା ସୂଚନା ଦେଇଛନ୍ତି। ବର୍ତ୍ତମାନ ଜମ୍ମୁର କିର୍ୟାନି ତାଲାବ ଭଳି ଅଞ୍ଚଳରେ ଶରଣାର୍ଥୀ କାର୍ଡ ନ ଥାଇ ଅନେକ ଶହ ରୋହିଙ୍ଗ୍ୟା ବସବାସ କରୁଥିବାବେଳେ ପୋଲିସ ଯାଞ୍ଚ ପ୍ରକ୍ରିୟାକୁ କଡ଼ାକଡ଼ି କରିଛି।

ଜମ୍ମୁସ୍ଥିତ ଏକ ବସତିରେ ରୋହିଙ୍ଗ୍ୟା ଶରଣାର୍ଥୀ।

ମହାକାଶରେ ୧୦୦ତମ ମହିଳା

ଏମିଲି କାଲାଣ୍ଡ୍ରେଲି

ଏମ୍‌ଆଇଟି ଇଞ୍ଜିନିୟର ଏବଂ ଟିଭି ଉପସ୍ଥାପିକାରୁ ମହାକାଶ ଯାତ୍ରା କରିବାରେ ୧୦୦ତମ ମହିଳା ହେବାର ସୌଭାଗ୍ୟ ଅର୍ଜନ କରିଛନ୍ତି ଏମିଲି କାଲାଣ୍ଡ୍ରେଲି। ଜେଫ୍ ବେଜୋସ୍‌ଙ୍କ ଏରୋସ୍ପେସ୍ କମ୍ପାନୀ ବ୍ଲୁ ଅରିଜିନ୍‌ର ୬ ଜଣିଆ ମହକାଶ ପର୍ଯ୍ୟଟକଙ୍କ ମଧ୍ୟରେ ଏମିଲି ସ୍ଥାନ ପାଇଛନ୍ତି। ପିଲାଦିନୁ ମହାକାଶ ଏବଂ ବିଜ୍ଞାନ ପ୍ରତି ଆଗ୍ରହ ରଖିଥିବା ଏମିଲି ୱେଷ୍ଟ ଭିର୍ଜିନିଆ ୟୁନିଭର୍ସିଟିରୁ ମେକାନିକାଲ ଏବଂ ଏରୋସ୍ପେସ୍ ଇଞ୍ଜିନିୟରିଂରେ ସ୍ନାତକ ଡିଗ୍ରୀ ପରେ ମାସାଚୁସେଟ୍ସ ଇନ୍‌ଷ୍ଟିଚ୍ୟୁଟ୍ ଅଫ୍ ଟେକ୍ନୋଲୋଜି (ଏମ୍‌ଆଇଟି)ରେ ଏରୋନଟିକ୍ସ ଏବଂ ଆଷ୍ଟ୍ରୋନଟିକ୍ସରେ ମାଷ୍ଟର ଡିଗ୍ରୀ କରିଛନ୍ତି।

ସଂକ୍ଷେପରେ

ବିସ୍ଫୋରଣରେ ୩ ଘର ଭୁଶୁଡ଼ିଲା: ୪ ମହିଳା ମୃତ

ମୋରେନା,୨୬।୧୧

ମଧ୍ୟପ୍ରଦେଶର ମୋରେନା ସହରରେ ବିସ୍ଫୋରଣ ଘଟି ୩ଟି ଘର ଭୁଶୁଡ଼ି ପଡ଼ିଥିବାବେଳେ ୪ ମହିଳା ପ୍ରାଣ ହରାଇଛନ୍ତି ଓ ୫ ଜଣ ଆହତ ହୋଇଛନ୍ତି। ସୋମବାର ମଧ୍ୟରାତ୍ରରେ ସହରର ରାଠୋର କଲୋନି ଅଞ୍ଚଳରେ ଏହି ବିସ୍ଫୋରଣ ଘଟିଥିଲା। ଗନ୍‌ପାଉଡର ଯୋଗୁ ଏହି ବିସ୍ଫୋରଣ ଘଟିଥିବା ସନ୍ଦେହ କରାଯାଉଛି। କାରଣ ଭଗ୍ନାବଶେଷ କାଢ଼ିବା ବେଳେ ଏଲ୍‌ପିଜି ସିଲିଣ୍ଡରରେ ବିସ୍ଫୋରଣ ହୋଇ ନ ଥିବା ଜଣାପଡ଼ିଛି। ଫୋରେନ୍‌ସିକ୍ ଟିମ୍ ଯାଞ୍ଚ କରିବା ପରେ ବିସ୍ଫୋରଣର କାରଣ ସ୍ପଷ୍ଟ ହେବ ବୋଲି ଏସ୍‌ଡିଏମ୍ ଭୂପେନ୍ଦ୍ର ସିଂ କୁଶୱାହ କହିଛନ୍ତି। ଆହତମାନଙ୍କୁ ଚିକିତ୍ସା ପାଇଁ ଗ୍ୱାଲିୟର ପଠାଯାଇଛି।

ମଣିପୁର ହିଂସାର ଏନ୍‌ଆଇଏ ତଦନ୍ତ ଆରମ୍ଭ

ନୂଆଦିଲ୍ଲୀ,୨୬।୧୧(ପି.ଟି.)

ମଣିପୁରରେ ନିକଟରେ ଘଟିଥିବା ୩ଟି ହିଂସାକାଣ୍ଡର ତଦନ୍ତ ଜାତୀୟ ତଦନ୍ତକାରୀ ସଂସ୍ଥା (ଏନ୍‌ଆଇଏ) ଆରମ୍ଭ କରିଛି। ହିଂସାରେ ସମ୍ପୃକ୍ତ ଅପରାଧୀଙ୍କ ବିରୋଧରେ ତୁରନ୍ତ ମାମଲା ରୁଜୁ ପାଇଁ ସ୍ୱରାଷ୍ଟ୍ର ମନ୍ତ୍ରଣାଳୟ ନିର୍ଦ୍ଦେଶ ଦେଇଥିଲା। ଗତ ୨୧ ଓ ୨୨ରେ ଏନ୍‌ଆଇଏ ଅଧିକାରୀମାନେ ମଣିପୁର ଗସ୍ତ କରି ତଦନ୍ତ ଆରମ୍ଭ କରିଥିବାବେଳେ ପୋଲିସଠାରୁ କେସ୍ ଦସ୍ତାବିଜ୍ ଗ୍ରହଣ କରିଛି। ଗତ ୧୧ ତାରିଖରେ ସଶସ୍ତ୍ର ଉଗ୍ରପନ୍ଥୀମାନେ ବୋରୋବେକ୍ରା ଥାନା ଉପରେ ଗୁଳିମାଡ଼ କରିବା ସହ କେତେକ ଘର ଓ ଦୋକାନ ଜାଳିଦେଇଥିଲେ। ସେମାନଙ୍କ ଆକ୍ରମଣରେ ୨ ଜଣଙ୍କ ମୃତ୍ୟୁ ଘଟିଥିଲା। ଉଗ୍ରପନ୍ଥୀମାନେ ୩ ଜଣ ମହିଳା ଓ ୩ ଛୋଟ ପିଲାଙ୍କୁ ଅପହରଣ କରିନେଇଥିଲେ। ପରେ ସେମାନଙ୍କ ମୃତଦେହ ମିଳିଥିଲା। ତୃତୀୟ ଘଟଣାରେ ଉଗ୍ରପନ୍ଥୀମାନେ ଜିରିବାମ୍‌ରେ ଜଣେ ମହିଳାଙ୍କୁ ହତ୍ୟା କରିଥିଲେ। ଏନେଇ ଏନ୍‌ଆଇଏ ପୁନର୍ବାର ମାମଲା ରୁଜୁ କରି ତଦନ୍ତ ଚଳାଇଛି।

ସମ୍ବିଧାନ ଦିବସ

ସଂସଦରେ ବିତର୍କ ଦାବିକଲେ ବିରୋଧୀ

ନୂଆଦିଲ୍ଲୀ,୨୬।୧୧

୧୬୭ ଦିନର ବିତର୍କ, ୨୭୪ ସଦସ୍ୟ, ୩୬ ଲକ୍ଷ ଶବ୍ଦ। ଏସବୁକୁ ନେଇ ୧୯୪୯ ନଭେମ୍ବର ୨୬ରେ ସମ୍ବିଧାନ ସଭା ବିଶ୍ୱର ସବୁଠୁ ଲମ୍ବା ଲିଖିତ ସମ୍ବିଧାନକୁ ପାରିତ କରିଥିଲା। ପ୍ରତ୍ୟେକ ଅନୁଚ୍ଛେଦରେ ୧.୪୫ ଲକ୍ଷ ଶବ୍ଦ ରହିଥିଲା। ସଦସ୍ୟମାନେ ୨ ବର୍ଷ ୧୧ ମାସ ଓ ୧୮ ଦିନ ମଧ୍ୟରୁ ୧୬୭ ଦିବସ ଧରି ୧୧ଟି ଅଧିବେଶନରେ ବସିଥିଲେ। ସମ୍ବିଧାନର ମୁଖ୍ୟ ସ୍ଥପତି ବି.ଆର୍. ଅମ୍ବେଡ୍‌କରଙ୍କ ଦ୍ୱାରା ପ୍ରଣୀତ ଭାରତୀୟ ସମ୍ବିଧାନ ଉପରେ ପ୍ରଥମ ରାଷ୍ଟ୍ରପତି ରାଜେନ୍ଦ୍ର ପ୍ରସାଦ ସ୍ୱାକ୍ଷର କରିଥିଲେ। ଇତିମଧ୍ୟରେ ସମ୍ବିଧାନ ପ୍ରଣୟନକୁ ୭୫ ବର୍ଷ ବିତିଯାଇଥିବାବେଳେ ଦେଶର ସଦ୍ୟ ଘଟଣାକ୍ରମକୁ ନେଇ ସଂସଦରେ ସମ୍ବିଧାନ ଉପରେ ସ୍ୱତନ୍ତ୍ର ଆଲୋଚନା ପାଇଁ ମଙ୍ଗଳବାର ବିରୋଧୀ ଦଳଗୁଡ଼ିକ ଦାବି କରିଛନ୍ତି।

ରାଜ୍ୟ ସଭାର ବିରୋଧୀ ଦଳ ନେତା ମଲ୍ଲିକାର୍ଜୁନ ଖାର୍ଗେ କହିଛନ୍ତି, ଦେଶ ସମ୍ବିଧାନକୁ ଗୃହୀତ କରାଯିବାର ୭୫ତମ ବାର୍ଷିକୀ ପାଳନ କରୁଛି। ଏହି ପରିପ୍ରେକ୍ଷୀରେ ଆଜି ଦେଶରେ କ'ଣ ସବୁ ଭୁଲ୍ କାମ କରାଯାଉଛି ତାହା ଉପରେ ସଂସଦର ଉଭୟ ଗୃହରେ ସମ୍ବିଧାନ ଉପରେ ୨ ଦିନ ଧରି ଆଲୋଚନା କରାଯାଉ। ଏନେଇ ଲୋକ ସଭାର ବିରୋଧୀ ଦଳ ନେତା ରାହୁଲ ଗାନ୍ଧୀ ବାଚସ୍ପତିଙ୍କୁ ପତ୍ର ଲେଖିଛନ୍ତି। ସେହିପରି ନୂଆଦିଲ୍ଲୀର ତାଲ୍‌କୋଟ୍ରା ଷ୍ଟାଡିୟମ୍‌ରେ କଂଗ୍ରେସ ପକ୍ଷରୁ 'ସମ୍ବିଧାନ ରକ୍ଷକ ଅଭିଯାନ' ଆରମ୍ଭ କରାଯାଇଛି। ଏଥିରେ ଯୋଗଦେଇ ଖାର୍ଗେ କହିଛନ୍ତି, ପ୍ରଧାନମନ୍ତ୍ରୀ ନରେନ୍ଦ୍ର ମୋଦି ଜାତିଗତ ଜନଗଣନାକୁ ଭୟ କରୁଛନ୍ତି। କାରଣ ଏପରି କରାଗଲେ ସମାଜର ସବୁ ବର୍ଗ ନିଜ ନିଜ ଭାଗ ମାଗିବସିବେ। ମୋଦି ଦେଶରେ ଏକତା ଚାହୁଁଥିଲେ ଘୃଣା ବିସ୍ତାର ବନ୍ଦ କରିବା ଉଚିତ। ଏହି ଅବସରରେ ଖାର୍ଗେ ଇଭିଏମ୍ ପରିବର୍ତ୍ତେ ବାଲଟ୍ ପେପର ଜରିଆରେ ମତଦାନ କରାଇବାକୁ ଦାବି କରିଛନ୍ତି।

ଅନ୍ୟପକ୍ଷେ ସମ୍ବିଧାନର ପ୍ରସ୍ତାବନାକୁ ପୂର୍ଣ୍ଣ ପ୍ରାଣରେ କାର୍ଯ୍ୟକାରୀ କରାଯାଉଛି କି ବୋଲି କଂଗ୍ରେସ ନେତା ଦିଗ୍‌ବିଜୟ ସିଂ ପ୍ରଶ୍ନ କରିଛନ୍ତି। ସମାଜବାଦୀ ପାର୍ଟି (ଏସ୍‌ପି) ମୁଖ୍ୟ ଅଖିଳେଶ ଯାଦବ କହିଛନ୍ତି, ଉତ୍ତର ପ୍ରଦେଶର ସମ୍ଭଲରେ ଲୋକେ ମରୁଥିବାବେଳେ ସମ୍ବିଧାନ ଦିବସ ପାଳନ କରାଯିବା ଅନୁଚିତ। କାରଣ ଏହି ହିଂସା ଉପରେ ବିରୋଧୀ ନେତାମାନଙ୍କୁ କହିବାକୁ ସୁଯୋଗ ଦିଆଯାଉନାହିଁ।

ସମ୍ବିଧାନ ରକ୍ଷକ ଅଭିଯାନର ଶୁଭାରମ୍ଭ ବେଳେ ମଲ୍ଲିକାର୍ଜୁନ ଖାର୍ଗେଙ୍କ ସହ ରାହୁଲ ଗାନ୍ଧୀ।

" ୭୫ ବର୍ଷ ପୂର୍ବେ ଆଜିର ଦିନରେ ଏହି ସମ୍ବିଧାନ ସଦନର ସେଣ୍ଟ୍ରାଲ ହଲ୍ ଏକ ନୂତନ ସ୍ୱାଧୀନ ଦେଶ ପାଇଁ ଗୁରୁଦାୟିତ୍ୱ ତୁଲାଇବାକୁ ପ୍ରତିଶ୍ରୁତିବଦ୍ଧ ହୋଇଥିଲା। ପ୍ରାୟ ୩ ବର୍ଷ ଧରି ମହାନ୍ ଲୋକମାନେ ମାନସ ମନ୍ଥନ କରିବା ପରେ ଆମ ସମ୍ବିଧାନ ଜନ୍ମ ନେଇଥିଲା। ଭାରତୀୟ ସମ୍ବିଧାନ ଏକ ଜୀବନ୍ତ ଓ ପ୍ରଗତିଶୀଳ ଦସ୍ତାବିଜ, ଯାହା ଜରିଆରେ ଆମେ ସାମାଜିକ ନ୍ୟାୟ ଓ ସବୁ ବର୍ଗର ବିକାଶ ଲକ୍ଷ୍ୟ ହାସଲ କରିପାରିଛେ। ସମ୍ବିଧାନ ପ୍ରଣେତାମାନେ ଅନ୍ତର୍ଜାତୀୟ ଶାନ୍ତି ଓ ସୁରକ୍ଷାକୁ ପ୍ରୋତ୍ସାହିତ କରିବା ପାଇଁ ଭାରତ ଏକ ଗୁରୁତ୍ୱପୂର୍ଣ୍ଣ ଭୂମିକା ନେବା ସକାଶେ ଏହି ଦସ୍ତାବିଜରେ ନିର୍ଦ୍ଦେଶାବଳୀ ସ୍ଥିର କରିଥିଲେ।

-ଦ୍ରୌପଦୀ ମୁର୍ମୁ, ରାଷ୍ଟ୍ରପତି

" ରାଜନୈତିକ ଦଳଗୁଡ଼ିକ ନିଜ ଲୋଭକୁ ଦେଶର ସ୍ୱାର୍ଥ ଉପରେ ରଖିଲେ ସ୍ୱାଧୀନତା ପୁଣି ଥରେ ଉପହସିତ ହେବ। ସକାରାତ୍ମକ ଆଲୋଚନା, ଓ ତାତ୍ପର୍ଯ୍ୟପୂର୍ଣ୍ଣ ବିତର୍କ ଜରିଆରେ ଆମ ଗଣତାନ୍ତ୍ରିକ ମନ୍ଦିରର ପବିତ୍ରତାକୁ ପୁନଃ ଅବସ୍ଥାପିତ କରିବା ସମୟ ଉପନୀତ। ଏହାଦ୍ୱାରା ଲୋକଙ୍କ ପ୍ରକୃତ ସେବା ସମ୍ଭବ।

-ଜଗଦୀପ ଧନକର, ଉପରାଷ୍ଟ୍ରପତି

" ୭୫ ବର୍ଷ ତଳେ ଗୃହୀତ ସମ୍ବିଧାନର ମର୍ଯ୍ୟାଦାପୂର୍ଣ୍ଣ ପରମ୍ପରାଗୁଡ଼ିକର ଅନୁସରଣ କରି ସମ୍ବିଧାନ ସଭା ଦ୍ୱାରା ନିର୍ଦ୍ଧାରିତ ସକାରାତ୍ମକ ବିତର୍କରେ ସାମିଲ ହେବା ସହ ଏହାକୁ ସଂସଦର ଉଭୟ ଗୃହରେ କାର୍ଯ୍ୟକାରୀ କରାଯିବା ଉଚିତ।

-ଓମ୍ ବିର୍ଲା, ଲୋକ ସଭା ବାଚସ୍ପତି

" ପ୍ରଧାନମନ୍ତ୍ରୀ ନରେନ୍ଦ୍ର ମୋଦି ସମ୍ବିଧାନ ପଢ଼ିନାହାନ୍ତି। ଏହାକୁ ଯଦି ପଢ଼ିଛନ୍ତି, ସେ ପ୍ରତିଦିନ ଯାହା କରୁଛନ୍ତି ତାହା କରୁ ନ ଥାନ୍ତେ। ବର୍ତ୍ତମାନର ସମଗ୍ର ବ୍ୟବସ୍ଥା ଦଳିତ, ଆଦିବାସୀ ଓ ପଛୁଆ ବର୍ଗର ଲୋକଙ୍କ ବିରୋଧୀ।

-ରାହୁଲ ଗାନ୍ଧୀ, ଲୋକ ସଭାର ବିରୋଧୀ ଦଳ ନେତା

ବିପର୍ଯ୍ୟୟ ପ୍ରଶମନ ପାଇଁ ୧,୧୧୫ କୋଟି ମଞ୍ଜୁର କଲା କେନ୍ଦ୍ର

ନୂଆଦିଲ୍ଲୀ,୨୬।୧୧

ଦେଶର ୧୫ ରାଜ୍ୟରେ ବିପର୍ଯ୍ୟୟ ପରିଚାଳନା ଏବଂ ସାମର୍ଥ୍ୟ ନିର୍ମାଣ ପ୍ରକଳ୍ପ ଲାଗି କେନ୍ଦ୍ର ସରକାର ମଙ୍ଗଳବାର ୧,୧୧୫ କୋଟି ଟଙ୍କା ମଞ୍ଜୁର କରିଛନ୍ତି। ସ୍ୱରାଷ୍ଟ୍ର ମନ୍ତ୍ରୀ ଅମିତ୍ ଶାହାଙ୍କ ନେତୃତ୍ୱରେ ଉଚ୍ଚସ୍ତରୀୟ ବୈଠକ ବସି ଡିଜାଷ୍ଟର ମ୍ୟାନେଜମେଣ୍ଟ ଏବଂ କାପାସିଟି ବିଲ୍ଡିଂ ପ୍ରୋଜେକ୍ଟ ଲାଗି ୧,୦୦୦ କୋଟି ଟଙ୍କା ମଞ୍ଜୁର କରାଯାଇଥିବାବେଳେ ସମସ୍ତ ରାଜ୍ୟ ଓ କେନ୍ଦ୍ରଶାସିତ ଅଞ୍ଚଳରେ ନାଗରିକ ପ୍ରତିରକ୍ଷା ସ୍ୱେଚ୍ଛାସେବୀଙ୍କୁ ତାଲିମ ପ୍ରଦାନ ପାଇଁ ୧୧୫.୬୭ କୋଟି ଟଙ୍କା ମଞ୍ଜୁର ହୋଇଛି। କମିଟି ଉତ୍ତରାଖଣ୍ଡ ଏବଂ ହିମାଚଳପ୍ରଦେଶ ନିମନ୍ତେ ୧୩୯ କୋଟି ଲେଖାଏ ମଞ୍ଜୁର କରିଥିବାବେଳେ ମହାରାଷ୍ଟ୍ର ପାଇଁ ୧୦୦ କୋଟି, କେରଳ ଏବଂ କର୍ନାଟକ ପାଇଁ ୭୨ କୋଟି ଲେଖାଏ, ତାମିଲନାଡୁ ଓ ପଶ୍ଚିମବଙ୍ଗ ଲାଗି ୫୦ କୋଟି ଲେଖାଏ ଏବଂ ୮ ଉତ୍ତରପୂର୍ବାଞ୍ଚଳ ରାଜ୍ୟ ପାଇଁ ୩୭୮ କୋଟି ଟଙ୍କା ମଞ୍ଜୁର କରାଯାଇଛି।

'ହିନ୍ଦୁଙ୍କ ସୁରକ୍ଷା ସୁନିଶ୍ଚିତ କର'

ବାଂଲାଦେଶକୁ ଭାରତ ସରକାରଙ୍କ ଦାବି

ନୂଆଦିଲ୍ଲୀ, ୨୬।୧୧

ବାଂଲାଦେଶରେ ହିନ୍ଦୁ ସନ୍ଥ ଚିନ୍ମୟ କୃଷ୍ଣ ଦାସଙ୍କ ଗିରଫଦାରିକୁ ନେଇ ବହିର୍ବ୍ୟାପାର ମନ୍ତ୍ରଣାଳୟ ପକ୍ଷରୁ ମଙ୍ଗଳବାର ଏକ ବୟାନ ଜାରି କରାଯାଇଛି। ଚିନ୍ମୟ ଦାସଙ୍କୁ ଜାମିନ ନ ମିଳିବାକୁ ନେଇ ବହିର୍ବ୍ୟାପାର ମନ୍ତ୍ରଣାଳୟ ପକ୍ଷରୁ ଗଭୀର ଚିନ୍ତା ପ୍ରକଟ କରାଯାଇଛି। ହିନ୍ଦୁ ସମେତ ସମସ୍ତ ସଂଖ୍ୟାଲଘୁ ସମୁଦାୟର ଲୋକଙ୍କ ସୁରକ୍ଷାକୁ ସୁନିଶ୍ଚିତ କରିବାକୁ ବାଂଲାଦେଶର ଅନ୍ତରୀଣ ସରକାରଙ୍କୁ ଭାରତ ଆଗ୍ରହ କରିଛି। ଏହି ବୟାନରେ କୁହାଯାଇଛି, ହିନ୍ଦୁ ସନ୍ଥ ଚିନ୍ମୟ କୃଷ୍ଣ ଦାସ୍‌ଙ୍କୁ ଗିରଫ କରାଯିବା ଓ ତାଙ୍କୁ ଜାମିନ ନ ମିଳିବା ନିଶ୍ଚିତ ଭାବେ ଦୁର୍ଭାଗ୍ୟଜନକ। ଦେଶର ଚରମପନ୍ଥୀଙ୍କ ଦ୍ୱାରା ହିନ୍ଦୁ ଏବଂ ବିଭିନ୍ନ ସଂଖ୍ୟାଲଘୁ ସମୁଦାୟକୁ କରାଯାଇଥିବା ବିଭିନ୍ନ ଆକ୍ରମଣ ପରେ ଏହି ଘଟଣା ସାମ୍ନାକୁ ଆସିଛି। ସେହିପରି ବାଂଲାଦେଶରେ ସଂଖ୍ୟାଲଘୁ ସମୁଦାୟର ଲୋକଙ୍କ ଘର, ବ୍ୟବସାୟିକ ପ୍ରତିଷ୍ଠାନକୁ ଟାର୍ଗେଟ କରି ସେଗୁଡ଼ିକୁ ଲୁଟ୍ ଏବଂ ଭଙ୍ଗାରୁଜା ମଧ୍ୟ କରାଯାଉଛି। ଏ ସମସ୍ତ ଘଟଣା ଦୁର୍ଭାଗ୍ୟଜନକ। ଅପରାଧୀମାନଙ୍କ ବିରୋଧରେ ଏପର୍ଯ୍ୟନ୍ତ କାର୍ଯ୍ୟାନୁଷ୍ଠାନ ନିଆଯାଇ ନାହିଁ। ତେଣୁ ଏଥିପ୍ରତି ଦୃଷ୍ଟି ଦେବାକୁ ବାଂଲାଦେଶ ସରକାରଙ୍କୁ ଭାରତ ସଚେତନ କରିଛି।

୨୬/୧୧ ମୁମ୍ବାଇ ଆତଙ୍କବାଦୀ ଆକ୍ରମଣର ୧୬ତମ ବାର୍ଷିକୀ ଅବସରରେ ମଙ୍ଗଳବାର ତାଜମହଲ ପ୍ୟାଲେସ୍ ହୋଟେଲ ସମ୍ମୁଖରେ ଜନସାଧାରଣ ଶହୀଦମାନଙ୍କୁ ଶ୍ରଦ୍ଧାଞ୍ଜଳି ଅର୍ପଣ କରୁଛନ୍ତି।

ତରଳୁଛି ହିମାଳୟ: କେନ୍ଦ୍ରକୁ ଏନ୍‌ଜିଟି ନୋଟିସ

ନୂଆଦିଲ୍ଲୀ,୨୬।୧୧(ପି.ଟି.)

ହିମାଳୟର ହିମହ୍ରଦଗୁଡ଼ିକ ଦ୍ରୁତଗତିରେ ତରଳିବାରେ ଲାଗିଛି। ଏଥିଯୋଗୁ ପ୍ରାକୃତିକ ବିପର୍ଯ୍ୟୟ ଆଶଙ୍କା ବଢ଼ିଛି। ଜାତୀୟ ସବୁଜ ଟ୍ରିବ୍ୟୁନାଲ (ଏନ୍‌ଜିଟି) ମଙ୍ଗଳବାର ଏହା ଉପରେ ଚିନ୍ତା ପ୍ରକଟ କରିବା ସହ ଏନେଇ କେନ୍ଦ୍ର ସରକାରଙ୍କୁ ନୋଟିସ ଜାରି କରିଛନ୍ତି। ତାପମାତ୍ରା ବୃଦ୍ଧି ଯୋଗୁ ଗତ ୧୩ ବର୍ଷ ମଧ୍ୟରେ ହିମାଳୟର ହିମହ୍ରଦଗୁଡ଼ିକ ୧୦.୮୧% ବୃଦ୍ଧିପାଇଛି। ରିପୋର୍ଟ ଅନୁଯାୟୀ, ହିମବାହ ତରଳିବା କାରଣରୁ ବୃହତ୍ ହିମହ୍ରଦ ସୃଷ୍ଟି ହେଉଛି। ସେଗୁଡ଼ିକରେ ଅଧିକ ପରିମାଣର ଜଳ ଜମା ହେଉଥିବାରୁ ବନ୍ୟା ଓ ହିମସ୍ଖଳନ ଭଳି ପ୍ରାକୃତିକ ବିପର୍ଯ୍ୟୟ ବୃଦ୍ଧିପାଉଛି। ନିକଟରେ ଏ ସମ୍ପର୍କିତ ରିପୋର୍ଟ ପ୍ରକାଶ ପାଇବା ପରେ ଏନ୍‌ଜିଟି ଏହି ବିଷୟକୁ ସଂଜ୍ଞାନକୁ ନେଇ ନିଜ ଆଡୁ ମାମଲା ରୁଜୁ କରିଛନ୍ତି।

ଗତ ୧୯ରେ ଏନ୍‌ଜିଟି ଅଧ୍ୟକ୍ଷ ଜଷ୍ଟିସ୍ ପ୍ରକାଶ ଶ୍ରୀବାସ୍ତବଙ୍କ ଖଣ୍ଡପୀଠ କହିଥିଲେ, ୨୦୧୧ରୁ ୨୦୨୪ ମଧ୍ୟରେ ଭାରତରେ ହିମହ୍ରଦର ଉପରଭାଗ ଅଞ୍ଚଳ ୩୩.୭% ବୃଦ୍ଧି ପାଇଛି। ହଠାତ୍ ହିମହ୍ରଦରେ ଆସୁଥିବା ବନ୍ୟା ତଳମୁଣ୍ଡରେ ବସବାସ କରୁଥିବା ଲୋକଙ୍କ ଜୀବନକୁ ବିପନ୍ନ କରିବା ସହ ଭିତ୍ତିଭୂମି ଓ ଜୈବବିବିଧତାକୁ ନଷ୍ଟ କରିଦେଉଛି। ଲଦାଖ, ହିମାଚଳ ପ୍ରଦେଶ, ଉତ୍ତରାଖଣ୍ଡ, ସିକିମ ଓ ଅରୁଣାଚଳ ପ୍ରଦେଶ ସର୍ବାଧିକ କ୍ଷତିଗ୍ରସ୍ତ ହୋଇଛି। ଏଭଳି କ୍ଷତି ଏଡ଼ାଇବା ସକାଶେ ତ୍ୱରାନ୍ୱିତ ଅନୁଧ୍ୟାନ, ତ୍ୱରିତ ସତର୍କତା ବ୍ୟବସ୍ଥା ଓ ବିକଶିତ ବନ୍ୟା ପରିଚାଳନା ରଣନୀତି ଆପଣାଯିବା ଜରୁରୀ। ଆଇନ, ଜଳ (ପ୍ରଦୂଷଣ ନିରାକରଣ ଓ ନିୟନ୍ତ୍ରଣ) ଆଇନ ଏବଂ ପରିବେଶ ସୁରକ୍ଷା ଆଇନର ଉଲ୍ଲଂଘନ। ତେଣୁ ଜଙ୍ଗଲ ପରିବେଶ ଓ ଜଳବାୟୁ ପରିବର୍ତ୍ତନ ମନ୍ତ୍ରଣାଳୟ ସଚିବ, ଜି.ବି. ପନ୍ତ ଇନ୍‌ଷ୍ଟିଚ୍ୟୁଟ୍ ଅଫ୍ ହିମାଳୟାନ୍ ଏନ୍‌ଭାଇରୋନ୍‌ମେଣ୍ଟ ନିର୍ଦ୍ଦେଶକ ଏବଂ କେନ୍ଦ୍ରୀୟ ପ୍ରଦୂଷଣ ନିୟନ୍ତ୍ରଣ ବୋର୍ଡକୁ ଟ୍ରିବ୍ୟୁନାଲ ନୋଟିସ କରିଛନ୍ତି। ୨୦୨୫ ମାର୍ଚ୍ଚ ୧୦ ଶୁଣାଣିର ସପ୍ତାହେ ପୂର୍ବରୁ ଜବାବ ରଖିବା ପାଇଁ ପକ୍ଷମାନଙ୍କୁ ନିର୍ଦ୍ଦେଶ ଦିଆଯାଇଛି।

ରାହୁଲଙ୍କ ଦ୍ୱୈତ ନାଗରିକତ୍ୱ ନେଇ ପିଟିଶନ

କେନ୍ଦ୍ରକୁ ଜବାବ ମାଗିଲେ ହାଇକୋର୍ଟ

ନୂଆଦିଲ୍ଲୀ,୨୬।୧୧

କଂଗ୍ରେସ ନେତା ରାହୁଲ ଗାନ୍ଧୀ ବ୍ରିଟେନ୍ ନାଗରିକ ହୋଇଥିବାରୁ ତାଙ୍କ ଭାରତୀୟ ନାଗରିକତ୍ୱ ରଦ୍ଦ କରିବା ପାଇଁ ପିଟିଶନ ଦାଏର ହୋଇଥିଲା। ଏନେଇ ଆଲ୍ଲାହାବାଦ ହାଇକୋର୍ଟ କେନ୍ଦ୍ର ସରକାରଙ୍କୁ ଜବାବ ମାଗିଛନ୍ତି। ଦ୍ୱୈତ ନାଗରିକତାର ଅନୁଧ୍ୟାନ କରାଯାଉଥିବା ସରକାର ଜଣାଇଥିଲେ। ଡିସେମ୍ବର ୧୯ ପରବର୍ତ୍ତୀ ଶୁଣାଣି ପୂର୍ବରୁ ଜବାବ ରଖିବାକୁ ଅଦାଲତ କହିଛନ୍ତି। ଆଇନଜୀବୀ ତଥା ଭାଜପା ନେତା ବିଗ୍ନେଶ ଶିଶିର ପିଟିଶନ ଦାଏର କରିଥିଲେ।

ଚିନ୍ମୟ ଦାସଙ୍କ ଗିରଫ ପ୍ରତିବାଦରେ ବିକ୍ଷୋଭ

ଢାକା, ୨୬।୧୧

ହିନ୍ଦୁ ସନ୍ଥ ଚିନ୍ମୟ କୃଷ୍ଣ ଦାସ୍‌ଙ୍କ ଗିରଫ ପ୍ରତିବାଦରେ ମଙ୍ଗଳବାର ଚଟ୍ଟଗ୍ରାମ କୋର୍ଟଙ୍କ ସମ୍ମୁଖରେ ଅନେକ ହଜାର ସଂଖ୍ୟାରେ ହିନ୍ଦୁ ସମୁଦାୟର ଲୋକେ ପ୍ରତିବାଦ କରିଛନ୍ତି। ଏହି ସମୟରେ ବିକ୍ଷୋଭ ଉଗ୍ରରୂପ ଧାରଣ କରିଥିଲା ଏବଂ ପୋଲିସ ଓ ବିକ୍ଷୋଭକାରୀଙ୍କ ମଧ୍ୟରେ ଧସ୍ତାଧସ୍ତି ସ୍ଥିତି ସୃଷ୍ଟି ହୋଇଥିଲା। ବିକ୍ଷୋଭକାରୀଙ୍କ ଉପରକୁ ପୋଲିସ ଲୁହବୁହା ଗ୍ୟାସ୍ ପ୍ରୟୋଗ କରିଥିଲା। ଫଳରେ ଘଟଣାସ୍ଥଳରେ ଉତ୍ତେଜନାମୂଳକ ସ୍ଥିତି ସୃଷ୍ଟି ହୋଇଥିଲା ଏବଂ ଜଣେ ୩୫ ବର୍ଷୀୟ ଆଇନଜୀବୀଙ୍କ ମୃତ୍ୟୁ ଘଟିଛି। ସେହିପରି ୨୭ ଜଣ ବିକ୍ଷୋଭକାରୀ ଆହତ ହୋଇଥିବା ନେଇ ସ୍ଥାନୀୟ ଗଣମାଧ୍ୟମ ପ୍ରକାଶ କରିଛି। ପ୍ରକାଶ ଯେ, ମଙ୍ଗଳବାର ଚଟ୍ଟଗ୍ରାମ କୋର୍ଟ ସନ୍ଥ ଚିନ୍ମୟ କୃଷ୍ଣ ଦାସଙ୍କ ଜାମିନକୁ ନାମଞ୍ଜୁର କରିଥିଲେ। ଫଳରେ ସେଠାରେ ହିନ୍ଦୁ ସମୁଦାୟ ପକ୍ଷରୁ ପ୍ରତିବାଦ କରାଯାଇଥିଲା।

ପୋଲିସ-ବିକ୍ଷୋଭକାରୀ ଧସ୍ତାଧସ୍ତିରେ ୧ ମୃତ, ୨୭ ଆହତ

ପେପର ବାଲଟକୁ ସୁପ୍ରିମକୋର୍ଟଙ୍କ ନା

ନୂଆଦିଲ୍ଲୀ,୨୬।୧୧(ପି.ଟି.)

ହାରିଲେ ଇଭିଏମ୍‌ରେ ଜାଲିଆତି, ଜିତିଲେ ଭଲ

ଦେଶର ନିର୍ବାଚନରେ ଇଲେକ୍ଟ୍ରୋନିକ୍ ଭୋଟିଂ ମେଶିନ୍ (ଇଭିଏମ୍) ପରିବର୍ତ୍ତେ ପେପର ବାଲଟ ପ୍ରଚଳନ ପାଇଁ ହୋଇଥିବା ଆବେଦନକୁ ସୁପ୍ରିମକୋର୍ଟ ମଙ୍ଗଳବାର ଖାରଜ କରିଦେଇଛନ୍ତି। ଯେତେବେଳେ ହାରିଯାଉଛ, ସେତେବେଳେ ଇଭିଏମ୍‌ରେ ଜାଲିଆତି ଅଭିଯୋଗ ଆଣୁଛ ଅଥଚ ଜିତିଲା ବେଳେ ଟ୍ୟାମ୍ପରିଂ ହେଉନାହିଁ। ଏଭଳି ଚମତ୍କାର ବିଚାର କେଉଁଠୁ ପାଉଛ ବୋଲି ଜଷ୍ଟିସ୍ ବିକ୍ରମ ନାଥ ଏବଂ ପି.ବି. ଭରାଲେଙ୍କ ଖଣ୍ଡପୀଠ ଆବେଦନକାରୀଙ୍କୁ ପ୍ରଶ୍ନ କରିଥିଲେ।

ପିଟିଶନର କେ.ଏ. ପଲ୍ କହିଥିଲେ, ଚନ୍ଦ୍ରବାବୁ ନାଇଡୁ, ୱାଇଏସ୍ ଜଗନମୋହନ ରେଡ୍ଡୀ ପୂର୍ବରୁ ଇଭିଏମ୍ ଟ୍ୟାମ୍ପରିଂକୁ ନେଇ ପ୍ରଶ୍ନ ଉଠାଇଥିଲେ। ଚନ୍ଦ୍ରବାବୁ କିମ୍ବା ଜଗନମୋହନ ହାରିବା ସମୟରେ ଇଭିଏମ୍‌ରେ ଜାଲିଆତି ଅଭିଯୋଗ ଆଣିଥିଲେ, ଜିତିଲା ବେଳେ ଆପତ୍ତି ଉଠାଇ ନ ଥିଲେ। ସେଗୁଡ଼ିକୁ ନେଇ ଯୁକ୍ତି କରିବାର ସ୍ଥାନ ଏହା ନୁହେଁ ବୋଲି ଖଣ୍ଡପୀଠ କହିଛନ୍ତି। ପଲ୍ ଏକ ସଂଗଠନର ଅଧ୍ୟକ୍ଷ ଏବଂ ସେ ୧୫୦ ଦେଶ ଭ୍ରମଣ କରିଛନ୍ତି ବୋଲି କହିବାରୁ ଖଣ୍ଡପୀଠ କହିଥିଲେ, ଆପଣଙ୍କ କାର୍ଯ୍ୟକ୍ଷେତ୍ର ଭିନ୍ନ ହୋଇଥିବାବେଳେ ରାଜନୀତି ଭିତରକୁ ପଶୁଛ କାହିଁକି? ଅନ୍ୟ ଦେଶଗୁଡ଼ିକରେ ବାଲଟ ପେପର ନା ଇଭିଏମ୍ ବ୍ୟବହାର କରାଯାଉଛି ବୋଲି ଖଣ୍ଡପୀଠ ପ୍ରଶ୍ନ କରିଥିଲେ।

ସେହିପରି ପ୍ରାର୍ଥୀମାନେ ନିର୍ବାଚନ ବେଳେ ଯଦି ଟଙ୍କା, ମଦ ଓ ଅନ୍ୟାନ୍ୟ ସାମଗ୍ରୀ ବାଣ୍ଟିଥିବା ନେଇ ଦୋଷୀସାବ୍ୟସ୍ତ ହୁଅନ୍ତି, ତେବେ ସେମାନଙ୍କୁ ଅନ୍ୟୁନ ୫ ବର୍ଷ ପାଇଁ ନିର୍ବାଚନ କମିଶନ ଅଯୋଗ୍ୟ ଘୋଷଣା କରିବା ନିମନ୍ତେ ଅଦାଲତ ନିର୍ଦ୍ଦେଶ ଦେବାକୁ ପିଟିଶନର ନିବେଦନ କରିଥିଲେ। ୨୦୨୪ ଜୁନ୍‌ରେ ନିର୍ବାଚନ କମିଶନ ୯,୦୦୦ କୋଟି ଟଙ୍କା ଜବତ କରିଥିବା ଘୋଷଣା କରିଥିଲେ। ତେବେ ବାଲଟ ପେପର ବ୍ୟବହାର କରାଗଲେ ଦୁର୍ନୀତି ହେବ ନାହିଁ କି ବୋଲି ଖଣ୍ଡପୀଠ ପ୍ରଶ୍ନ କରିଥିଲେ।

ରାଜ୍ୟପାଳ ସି.ପି. ରାଧାକ୍ରିଷ୍ଣନ ମହାରାଷ୍ଟ୍ର ମୁଖ୍ୟମନ୍ତ୍ରୀ ଏକନାଥ ଶିନ୍ଦେଙ୍କଠାରୁ ଇସ୍ତଫାପତ୍ର ଗ୍ରହଣ କରୁଛନ୍ତି। ନିକଟରେ ଭାଜପା ନେତା ଦେବେନ୍ଦ୍ର ଫଡ଼ନବିସ୍ ଏବଂ ଏନ୍‌ସିପି ନେତା ଅଜିତ ପାୱାର ଉପସ୍ଥିତ ଅଛନ୍ତି।

୨୯ରେ ସାଧାରଣ ସଭାକୁ ସମ୍ବୋଧନ, ରୋଡ୍ ଶୋ' କରିବେ ମୋଦି

ଭୁବନେଶ୍ୱର, ୨୬।୧୧ (ସୁନିତ୍ ମିଶ୍ର)

ଓଡ଼ିଶାରେ ଭାଜପା ସରକାର ଆସିବା ପରେ ପ୍ରଧାନମନ୍ତ୍ରୀ ନରେନ୍ଦ୍ର ମୋଦି ୨ୟ ଥର ଲାଗି ଆସନ୍ତା ୨୯ରେ ୩ ଦିନିଆ ଓଡ଼ିଶା ଗସ୍ତରେ ଆସୁଛନ୍ତି। ଗସ୍ତ କାଳରେ ସେ ଉଭୟ ସରକାରୀ ଏବଂ ଦଳୀୟ କାର୍ଯ୍ୟକ୍ରମରେ ଯୋଗଦେବେ। ୨୯ ତାରିଖ ଅପରାହ୍ଣ ୪ଟା୧୫ ମିନିଟ୍‌ରେ ଭୁବନେଶ୍ୱର ବିମାନବନ୍ଦରଠାରେ ପହଞ୍ଚିବେ। ସେଠାରେ ସେ ଏକତ୍ରିତ ହୋଇଥିବା ଲୋକମାନଙ୍କୁ କିଛି ସମୟ ଉଦ୍‌ବୋଧନ ଦେବେ ବୋଲି ଜଣାପଡ଼ିଛି। ଏହାପରେ ସେଠାରୁ ରୋଡ୍ ଶୋ

ଦଳୀୟ କାର୍ଯ୍ୟାଳୟରେ ୨ ଘଣ୍ଟା ଧରି ବୈଠକ କରିବେ

ଜରିଆରେ ଆସି ରାଜଭବନ ପର୍ଯ୍ୟନ୍ତ ଯିବେ। ପରେ ପ୍ରଧାନମନ୍ତ୍ରୀ ରାଜଭବନରୁ ବାହାରି ଦଳୀୟ କାର୍ଯ୍ୟାଳୟକୁ ଯିବେ। ସେଠାରେ ସେ ୨ ଘଣ୍ଟା ରହିବେ। ଏହି ଅବସରରେ ଦଳୀୟ ଏମ୍‌ପି, ବିଧାୟକ, ମନ୍ତ୍ରୀ, ବରିଷ୍ଠ ପଦାଧିକାରୀଙ୍କ ସହ ଆଲୋଚନା କରିବେ ବୋଲି ଭାଜପା ରାଜ୍ୟ ସଭାପତି ମନମୋହନ ସାମଲ ଗଣମାଧ୍ୟମକୁ ସୂଚନା ଦେଇଛନ୍ତି।

ପ୍ରଧାନମନ୍ତ୍ରୀ ଓଡ଼ିଶା ଆସିବା ପୂର୍ବରୁ ବିମାନବନ୍ଦରଠାରୁ ରାଜଭବନ ପର୍ଯ୍ୟନ୍ତ ରାସ୍ତାର ଉଭୟ କଡ଼ରେ ଥିବା କ୍ୱାର୍ଟର୍ସ ଆଗରେ ଷ୍ଟିଲର ନୂଆ ବ୍ୟାରିକେଡିଂ ହେଉଥିବା ଦେଖିବାକୁ ମିଳିଛି। ଏହାସହ ବମ୍ ଚେକିଂ ସ୍କ୍ୱାଡ୍ ମଧ୍ୟ ଅନେକ ସ୍ଥାନ ବୁଲି ଚେକିଂ ଆରମ୍ଭ କରିଛନ୍ତି। ପ୍ରଧାନମନ୍ତ୍ରୀଙ୍କ ଗସ୍ତ ପୂର୍ବରୁ ଉଭୟ ପ୍ରଶାସନିକ ଓ ରାଜନୈତିକ ସ୍ତରରେ ବାରମ୍ବାର ବୈଠକ ଆରମ୍ଭ ହୋଇଯାଇଛି। ପ୍ରଧାନମନ୍ତ୍ରୀ ୩୦ ତାରିଖରେ ଲୋକସେବା ଭବନ ନୂତନ ସମ୍ମିଳନୀ କକ୍ଷଠାରେ ଆୟୋଜିତ ଡିଜିପି ସମ୍ମିଳନୀରେ ଯୋଗଦେବେ। ତେବେ ଆସନ୍ତା ୧ରେ ତାଙ୍କର କ'ଣ କାର୍ଯ୍ୟକ୍ରମ ରହିଛି ସେନେଇ କିଛି ସ୍ପଷ୍ଟ ହୋଇ ନାହିଁ।

ଇସ୍ତଫା ଦେଲେ ଏକନାଥ ଶିନ୍ଦେ

ମୁମ୍ବାଇ, ୨୬।୧୧

ଫଡ଼ନବିସ୍‌ଙ୍କୁ ମୁଖ୍ୟମନ୍ତ୍ରୀ କରିବା ଲାଗି ଭାଜପାର ଚାପ

ମହାରାଷ୍ଟ୍ର ବିଧାନସଭା ନିର୍ବାଚନରେ ମହାୟୁତିର ମହା ବିଜୟ ସତ୍ତ୍ୱେ ମୁଖ୍ୟମନ୍ତ୍ରୀ କିଏ ହେବେ, ଏହାକୁ ନେଇ ଉତ୍କଣ୍ଠା ଜାରି ରହିଛି। ଚତୁର୍ଦ୍ଦଶ ବିଧାନସଭାର କାର୍ଯ୍ୟକାଳ ମଙ୍ଗଳବାର ଶେଷ ହୋଇଥିବାବେଳେ ଏକନାଥ ଶିନ୍ଦେ ମୁଖ୍ୟମନ୍ତ୍ରୀ ପଦରୁ ଇସ୍ତଫା ଦେଇଛନ୍ତି। ରାଜ୍ୟପାଳ ସି.ପି. ରାଧାକ୍ରିଷ୍ଣନ ଏକନାଥଙ୍କ ଇସ୍ତଫାପତ୍ର ଗ୍ରହଣ କରିବା ସହ ନୂଆ ସରକାର ଗଢ଼ାଯିବା ପର୍ଯ୍ୟନ୍ତ କାମଚଳା ମୁଖ୍ୟମନ୍ତ୍ରୀ ଭାବେ କାର୍ଯ୍ୟ କରିବାକୁ କହିଥିଲେ। ତେବେ କିଏ ପରବର୍ତ୍ତୀ ମୁଖ୍ୟମନ୍ତ୍ରୀ ହେବେ ତାହା ଭାଜପା ନେତୃତ୍ୱାଧୀନ ମେଣ୍ଟ ଏପର୍ଯ୍ୟନ୍ତ ଚୂଡ଼ାନ୍ତ କରିନାହିଁ। ଉପମୁଖ୍ୟମନ୍ତ୍ରୀ ଦେବେନ୍ଦ୍ର ଫଡ଼ନବିସ୍ ମୁଖ୍ୟମନ୍ତ୍ରୀ ହେବା ଭାଜପା ନେତୃବୃନ୍ଦ ଚାହୁଁଥିବାବେଳେ ଶିନ୍ଦେ ଏହି ପଦରେ ରହିବା ପାଇଁ ଶିବସେନା ବିଧାୟକମାନେ ଚାହୁଁଛନ୍ତି। ଅନ୍ୟପକ୍ଷରେ ଅଜିତ ପାୱାରଙ୍କ ନେତୃତ୍ୱାଧୀନ ଏନ୍‌ସିପି ଫଡ଼ନବିସ୍‌ଙ୍କୁ ସମର୍ଥନ ଦେବାକୁ ନିଷ୍ପତ୍ତି ନେଇଥିବା ଜଣାପଡ଼ିଛି। ୨୮୮ ଆସନ ବିଶିଷ୍ଟ ବିଧାନସଭାରେ ଭାଜପାର ୧୩୨ ବିଧାୟକ ରହିଥିବାବେଳେ ଶିବସେନାର ୫୭ ଏବଂ ଏନ୍‌ସିପିର ୪୧ ବିଧାୟକ ଅଛନ୍ତି। ତେଣୁ ମ୍ୟାଜିକ୍ ନମ୍ବର ୧୪୫ରେ ପହଞ୍ଚିବା ପାଇଁ ଭାଜପାକୁ ଦୁଇ ସହଯୋଗୀମାନଙ୍କ ମଧ୍ୟରୁ କେବଳ ଗୋଟିଏର ସମର୍ଥନ ଯଥେଷ୍ଟ। ଫଳରେ ମୁଖ୍ୟମନ୍ତ୍ରୀ ପଦ ପାଇଁ ଶିନ୍ଦେ ମୂଳଚାଲ କରିବା ସ୍ଥିତିରେ ନାହାନ୍ତି। ଶିବସେନା ନେତାମାନେ ମୁଖ୍ୟମନ୍ତ୍ରୀଙ୍କ ସରକାରୀ ବଙ୍ଗଳା ବାହାରେ ଶକ୍ତି ପ୍ରଦର୍ଶନ କରିବାକୁ ଯୋଜନା କରିଥିବାବେଳେ ଶିନ୍ଦେ ସେମାନଙ୍କୁ ମନା କରିଥିଲେ।

ଅମାନତ ହରାଇଛନ୍ତି ୮୫% ପ୍ରାର୍ଥୀ

ନାଗପୁର, ୨୬।୧୧

ମହାରାଷ୍ଟ୍ର ନିର୍ବାଚନ

ମହାରାଷ୍ଟ୍ର ବିଧାନସଭା ନିର୍ବାଚନରେ ମୋଟ ୪,୧୩୬ ପ୍ରାର୍ଥୀ ପ୍ରତିଦ୍ୱନ୍ଦ୍ୱିତା କରିଥିଲେ। ସେମାନଙ୍କ ମଧ୍ୟରୁ ୩,୫୧୫ ଜଣ ଇସିଙ୍କ ନିର୍ଦ୍ଧାରିତ ସର୍ବନିମ୍ନ ଭୋଟ ଶେୟାର ହାସଲ କରିବାରେ ବିଫଳ ହୋଇଥିବାରୁ ଅମାନତ ଜମା ହରାଇଛନ୍ତି। ସେମାନଙ୍କର ୩.୫ କୋଟି ଅମାନତ ଜମା ବାଜ୍ୟାପ୍ତ ହୋଇଛି, ଯାହାକି ୧୦ ବର୍ଷ ମଧ୍ୟରେ ସର୍ବାଧିକ। ୨୦୧୪ରେ ୩,୪୨୨ ପ୍ରାର୍ଥୀ (୮୩.୧ ପ୍ରତିଶତ) ଅମାନତ ଜମା ବାବଦରେ ୩.୪ କୋଟି ଟଙ୍କା ହରାଇଥିଲେ। ସେହିପରି ୨୦୧୯ରେ ୩,୨୩୭ ପ୍ରାର୍ଥୀ (୮୦.୫%) ଅମାନତ ଜମା ବାବଦକୁ ୨.୬ କୋଟି ଟଙ୍କା ହରାଇଥିଲେ।

ଲୋକ ପ୍ରତିନିଧି ଆଇନ, ୧୯୫୧ ଅନୁଯାୟୀ, ଜଣେ ପ୍ରାର୍ଥୀ ତାଙ୍କ ନିର୍ବାଚନ ମଣ୍ଡଳୀରେ ହୋଇଥିବା ମତଦାନର ଅନ୍ୟୁନ ଏକ-ଷଷ୍ଠାଂଶ ହାସଲ କରିବାରେ ବିଫଳ ହେଲେ ତାଙ୍କ ଅମାନତ ଜମା ବାଜ୍ୟାପ୍ତ ହୋଇଥାଏ। ବିଧାନସଭା ନିର୍ବାଚନରେ ପ୍ରତିଦ୍ୱନ୍ଦ୍ୱିତା କରୁଥିବା ପ୍ରାର୍ଥୀଙ୍କୁ ୧୦ ହଜାର ଟଙ୍କା ଏବଂ ଏସ୍‌ସି/ଏସ୍‌ଟି ପ୍ରାର୍ଥୀଙ୍କୁ ୫ ହଜାର ଟଙ୍କା ଅମାନତ ଜମା କରିବାକୁ ପଡ଼ିଥାଏ। ଏଥର ନିର୍ବାଚନରେ ମହାବିକାଶ ଅଘାଡ଼ି ୨୨ ଆସନରେ ଅମାନତ ହରାଇଛି। କଂଗ୍ରେସ ଏକାକୀ ୯ ଆସନରେ ଅମାନତ ହରାଇଥିବାବେଳେ ଶିବସେନା (ୟୁବିଟି) ୮ଟି ଏବଂ ଏନ୍‌ସିପି (ଏସ୍‌ପି) ୩ ଆସନରେ ଅମାନତ ହରାଇଛି।

ଝାଡ଼ଖଣ୍ଡ ମୁଖ୍ୟମନ୍ତ୍ରୀ ଭାବେ ଗୁରୁବାର ଶପଥ ନେବାକୁ ଯାଉଥିବା ହେମନ୍ତ ସୋରେନ୍ ଏବଂ ସ୍ତ୍ରୀ ତଥା ଜେଏମ୍‌ଏମ୍ ନେତ୍ରୀ କଳ୍ପନା ସୋରେନ ମଙ୍ଗଳବାର ନୂଆଦିଲ୍ଲୀରେ ଲୋକ ସଭାର ବିରୋଧୀ ଦଳ ନେତା ରାହୁଲ ଗାନ୍ଧୀ, କଂଗ୍ରେସ ଅଧ୍ୟକ୍ଷ ମଲ୍ଲିକାର୍ଜୁନ ଖାର୍ଗେ ଏବଂ ପ୍ରିୟଙ୍କା ଗାନ୍ଧୀଙ୍କୁ ଭେଟୁଛନ୍ତି।

ଚର୍ଚ୍ଚାରେ ବ୍ରହ୍ମପୁର ମେୟର, ବିଜେଡି କର୍ପୋରେଟରଙ୍କ ପୁରୀ ଗସ୍ତ

ବ୍ରହ୍ମପୁର, ୨୬।୧୧ (ନରସିଂହ ସାହୁ)

ବ୍ରହ୍ମପୁର ମହାନଗର ନିଗମ (ବିଏମ୍‌ସି) ମେୟର ସଂଘମିତ୍ରା ଦଳେଇଙ୍କ ନେତୃତ୍ୱରେ ଡେପୁଟି ମେୟର ବିବେକ ରେଡ୍ଡୀଙ୍କ ସମେତ ୨୬ ବିଜେଡି କର୍ପୋରେଟର ହଠାତ୍ ପୁରୀ ଯାଇଥିବାରୁ ରାଜନୈତିକ ଚର୍ଚ୍ଚା ଆରମ୍ଭ ହୋଇଯାଇଛି। ଅନ୍ୟପକ୍ଷରେ ବିଜେଡିରେ ଅନ୍ତଃକନ୍ଦଳ ପୁଣି ପଦାକୁ ଆସିଛି। ମଙ୍ଗଳବାର ମେୟର ୨୬ ଜଣ ବିଜେଡି କର୍ପୋରେଟରଙ୍କୁ ନେଇ ପୁରୀ ଯାଇଛନ୍ତି। ସେଠାରେ କାର୍ଯ୍ୟକାରୀ ହେଉଥିବା ଘରକୁ ରନ୍ଧନ ଗ୍ୟାସ୍ ପାଇପ୍‌ଲାଇନ କାର୍ଯ୍ୟକ୍ରମ ଦେଖିବା ଉଦ୍ଦେଶ୍ୟରେ ଏହି ଗସ୍ତ ବୋଲି କୁହାଯାଇଥିଲେ ମଧ୍ୟ ରାଜନୀତି ଗନ୍ଧ ଥିବା ଚର୍ଚ୍ଚା ହେଉଛି। କର୍ପୋରେଟରମାନେ ମହାପ୍ରଭୁ ଜଗନ୍ନାଥଙ୍କ ଦର୍ଶନ ସହ ଅନ୍ୟ ଗୋଷ୍ଠୀର ଚକ୍ରାନ୍ତ ପଣ୍ଡ ଲାଗି ସଂକଳ୍ପ ନେବେ ବୋଲି ଅନୁମାନ କରାଯାଉଛି। ତେବେ ଏ ନେଇ ଜିଲା ବିଜେଡି ସଭାପତି ରମେଶ ଚନ୍ଦ୍ର ଚ୍ୟାଉ ପଟ୍ଟନାୟକଙ୍କୁ ପଚାରିବାରୁ, ଜଗନ୍ନାଥଙ୍କ ଦର୍ଶନ ଓ ରିଲାକ୍ସ ପାଇଁ କର୍ପୋରେଟରମାନେ ଯାଇଥିବା କହିଛନ୍ତି।

ଗତ କିଛି ମାସ ହେବ ବ୍ରହ୍ମପୁର ବିଜେଡି ରାଜନୀତି ରୋଚକ ହେବାରେ ଲାଗିଛି। ଗୋଟିଏ ଗୋଷ୍ଠୀ ଜିଲା ସଭାପତି ଓ ମେୟରଙ୍କ ଇଙ୍ଗିତରେ ପରିଚାଳିତ ହେଉଥିବା ବେଳେ ଅନ୍ୟ ଗୋଷ୍ଠୀ ପୂର୍ବତନ ବିଧାୟକ ବିକ୍ରମ ପଣ୍ଡାଙ୍କ ସମର୍ଥକ ବୋଲି କୁହାଯାଉଛି।

ସୂଚନାଯୋଗ୍ୟ, ୨୦୦୩ ଓଡ଼ିଶା ମ୍ୟୁନିସିପାଲ କର୍ପୋରେଶନ ଆକ୍ଟ ଅନୁସାରେ ପୌର ନିର୍ବାଚନରେ ନିର୍ବାଚିତ ମେୟର ଓ ଅନ୍ୟ ଜନ ପ୍ରତିନିଧିଙ୍କ ୨ ବର୍ଷ ପୂରିବା ପରେ ଅନାସ୍ଥା ପ୍ରସ୍ତାବ ଆଗତ ହେବାର ନିୟମ ରହିଛି। ଏବେ ଅଢ଼େଇ ବର୍ଷ ବିତିଯାଇଛି। ପ୍ରଥମେ ଡେପୁଟି ମେୟରଙ୍କୁ ହଟାଇବା ଲାଗି ପ୍ରୟାସ ଆରମ୍ଭ ହୋଇଥିଲା। ଅକ୍ଟୋବର ୨୩ ତାରିଖରେ ଗୋଟିଏ ଗୋଷ୍ଠୀର ୧୧ ଜଣ ବିଜେଡି କର୍ପୋରେଟର ଆସାମ କାମାକ୍ଷା ପୀଠକୁ ଯାଇଥିଲେ। ସେମାନେ ପୂର୍ବତନ ବିଧାୟକ ବିକ୍ରମ ପଣ୍ଡାଙ୍କ ସମର୍ଥକ ଥିଲେ ବୋଲି କୁହାଯାଉଛି। ତେବେ ଅନାସ୍ଥା ଫଳପ୍ରଦ ହୋଇ ନ ଥିଲା।

ଉଗଡମାଳି

(କ୍ରମେ ଲୋକମୁଖରୁ ଓ ଜନମାନସରୁ ବିସ୍ମୃତ ହେଉଥିବା ଢଗଢମାଳିକୁ ପାଠିକା-ପାଠକଙ୍କ ନିକଟରେ ପହଞ୍ଚାଇବା ସକାଶେ ଧରିତ୍ରୀର ପ୍ରୟାସ)

ଜାନ୍ ଯାଉ,
ମାନ ଥାଉ।

ମଣିଷର ମର୍ଯ୍ୟାଦା ପ୍ରାଣଠାରୁ ବି ବିଶାଳ। ମର୍ଯ୍ୟାଦା ଥରେ ଚାଲିଗଲେ ଆଉ ଫେରି ନ ଥାଏ। ତେଣୁ ଏଥିପ୍ରତି ସତର୍କ ରହିବା ଲାଗି ଏଠାରେ ଉପଦେଶ ଦିଆଯାଇଛି।

ଜନମୁ ସେ ପଚିଶ ହାତ,
ଯୁଆନ ବେଳେ ହାତେ,
ବୁଢ଼ା କାଳେ ପଚାଶ ହାତ,
କିଏ କହିବ ମତେ।

ଏହା ଏକ ନାଁ ଦିଆ ପହେଳି। ସୂର୍ଯ୍ୟ ଉଦୟଠାରୁ ଆରମ୍ଭକରି ସୂର୍ଯ୍ୟାସ୍ତ ପର୍ଯ୍ୟନ୍ତ ସୂର୍ଯ୍ୟକିରଣର ତେଜ ବା ପ୍ରଖରତାରେ ରହୁଥିବା ଭିନ୍ନତାକୁ ଦୃଷ୍ଟିରେ ରଖି ଏଭଳି ପ୍ରହେଳିକା ବର୍ଣ୍ଣନା କରାଯାଇଛି।

ନିର୍ବାଚିତ ଢଗଢ଼ମାଳି, ପ୍ରବାଦ, ପ୍ରବଚନ ଓ ଅନ୍ୟାନ୍ୟ – ପ୍ରାଚୀ ସାହିତ୍ୟ ପ୍ରତିଷ୍ଠାନ

ସମ୍ବିଧାନ ନାଗରିକଙ୍କୁ ଆଇନଗତ ଅଧିକାର ଦେଇଛି: ମନମୋହନ

ଭୁବନେଶ୍ୱର, ୨୬।୧୧ (ସୁନିତ୍ ମିଶ୍ର)

ଭାଜପା ରାଜ୍ୟ କାର୍ଯ୍ୟାଳୟଠାରେ ରାଜ୍ୟ ସଭାପତି ମନମୋହନ ସାମଲ ଓ ଅନ୍ୟ ଦଳୀୟ ନେତାମାନେ।

ସମ୍ବିଧାନ ଦିବସ ସମଗ୍ର ଦେଶରେ ପାଳନ କରାଯାଉଥିବା ବେଳେ ଭାଜପା ରାଜ୍ୟ କାର୍ଯ୍ୟାଳୟଠାରେ ବୁଦ୍ଧିଜୀବୀ ପ୍ରକୋଷ୍ଠ ଓ ଲିଗାଲ ସେଲ୍ ପକ୍ଷରୁ ଏକ ଆଲୋଚନାଚକ୍ର ଅନୁଷ୍ଠିତ ହୋଇଛି। ଏହାକୁ ରାଜ୍ୟ ସଭାପତି ମନମୋହନ ସାମଲ ଉଦ୍‌ଘାଟନ କରି କହିଛନ୍ତି, ଭାରତୀୟ ସମ୍ବିଧାନ ଆମ ଦେଶର ଶାସନ ପ୍ରଣାଳୀକୁ ସରଳ କରିବା ସହ ସର୍ବବ୍ୟାପୀ ତଥା ସମସ୍ତ ନାଗରିକଙ୍କୁ ଆଇନଗତ ଅଧିକାର ପ୍ରଦାନ କରିଛି। ଆମ ସମ୍ବିଧାନ, ଆମ ସ୍ୱାଭିମାନ। ଏହି ଅବସରରେ ମନମୋହନ ଭାରତ ସମ୍ବିଧାନ ପ୍ରସ୍ତାବନାକୁ ଶପଥ କରାଇଛନ୍ତି। ଏହି ଆଲୋଚନା ଚକ୍ରରେ ମୁଖ୍ୟବକ୍ତା ଭାବେ ବିଧାୟକ ଇରାଶିଷ ଆଚାର୍ଯ୍ୟ ସମ୍ବିଧାନର ବିଭିନ୍ନ ଦିଗ ଉପରେ ଆଲୋଚନା କରିବା ସହ କଂଗ୍ରେସ ସରକାର ସମୟରେ ସମ୍ବିଧାନର କାର୍ଯ୍ୟକାରିତାରେ ଅନେକ ତ୍ରୁଟି କରିବା ସହ ନିଜ ଦଳର ରାଜନୈତିକ ସ୍ୱାର୍ଥ ପାଇଁ ସମ୍ବିଧାନକୁ ବଦଳାଇବା ଏବଂ ଅପବ୍ୟବହାର କରିଥିବା କଥା କହିଛନ୍ତି। ବୁଦ୍ଧିଜୀବୀ ପ୍ରକୋଷ୍ଠର ରାଜ୍ୟ ସଂଯୋଜକ ସୁଦର୍ଶନ ନାୟକ ନିଜ ମତ ଉପସ୍ଥାପନା କରିବା ପରେ ଅନ୍ୟତମ ବକ୍ତା କେନ୍ଦ୍ର ସରକାରଙ୍କ ଷ୍ଟାଡିଂ କାଉନ୍‌ସିଲ ଉମାକାନ୍ତ ପଟ୍ଟନାୟକ, ରାଜ୍ୟ ଉପସଭାପତି ଗୋଲକ ମହାପାତ୍ର, ସାଧାରଣ ସମ୍ପାଦକ ସୀମାଞ୍ଚଳ ପ୍ରମୁଖ ଅଭିଭାଷଣ ରଖିଛନ୍ତି।

ସମ୍ବିଧାନ ହତ୍ୟା ପାଇଁ ଷଡ଼ଯନ୍ତ୍ର ଚାଲିଛି: ଇଣ୍ଡିଆ ମେଣ୍ଟ

ଭୁବନେଶ୍ୱର, ୨୬।୧୧ (ସୁନିତ୍ ମିଶ୍ର)

ଅଖିଳ ଭାରତ କଂଗ୍ରେସ କମିଟିର ନିର୍ଦ୍ଦେଶକ୍ରମେ ମଙ୍ଗଳବାର ଓଡ଼ିଶା ପ୍ରଦେଶ କଂଗ୍ରେସ କମିଟି(ଓପିସିସି) ପକ୍ଷରୁ ୭୫ତମ ସମ୍ବିଧାନ ଦିବସ ଭୁବନେଶ୍ୱର କଂଗ୍ରେସ ଭବନ ଠାରେ ସମାରୋହରେ ପାଳିତ ହୋଇଛି। ଏହି ଉପଲକ୍ଷେ କଂଗ୍ରେସ ବିଧାୟକ ଦଳ ନେତା ରାମଚନ୍ଦ୍ର କାଡାମଙ୍କ ଅଧ୍ୟକ୍ଷତାରେ ସମସ୍ତ ସମଭାବାପନ୍ନ ରାଜନୈତିକ ଦଳ (ଇଣ୍ଡିଆ ମେଣ୍ଟ)କୁ ନେଇ 'ସମ୍ବିଧାନ ଓ ଭାରତୀୟ ଗଣତନ୍ତ୍ର' ଶୀର୍ଷକ ଆଲୋଚନା ଚକ୍ର ଅନୁଷ୍ଠିତ ହୋଇଛି। କାଡାମ ଉପସ୍ଥିତ ନେତୃବୃନ୍ଦଙ୍କୁ ସର୍ବପ୍ରଥମେ ସମ୍ବିଧାନର ମୁଖବନ୍ଧ ପାଠ କରାଇଛନ୍ତି। ସ୍ୱାଗତ ଭାଷଣ ଦେଇ କଂଗ୍ରେସ ବିଧାୟକ ଦଳ ଉପନେତା ଅଶୋକ ଦାସ ସମ୍ବିଧାନ ସୁରକ୍ଷା ଆମ୍ଭମାନଙ୍କ ପ୍ରଥମ ଦାୟିତ୍ୱ ବୋଲି କହିଛନ୍ତି। ଏହି ଅବସରରେ ଇଣ୍ଡିଆ ମେଣ୍ଟର ବହୁ ସଦସ୍ୟ ନିଜ ବକ୍ତବ୍ୟରେ କହିଛନ୍ତି, ଭାରତର ସମ୍ବିଧାନ ପ୍ରତ୍ୟେକ ଭାରତବାସୀଙ୍କ ରକ୍ଷାକବଚ। ସମ୍ବିଧାନ ସୁରକ୍ଷିତ ରହିଲେ ଜନସାଧାରଣ ସୁରକ୍ଷିତ ରହିବେ। କିନ୍ତୁ ବର୍ତ୍ତମାନ ସମ୍ବିଧାନକୁ ହତ୍ୟା କରିବା ପାଇଁ ଷଡଯନ୍ତ୍ର ଚାଲିଛି ବୋଲି କାଡାମ କହିଛନ୍ତି।

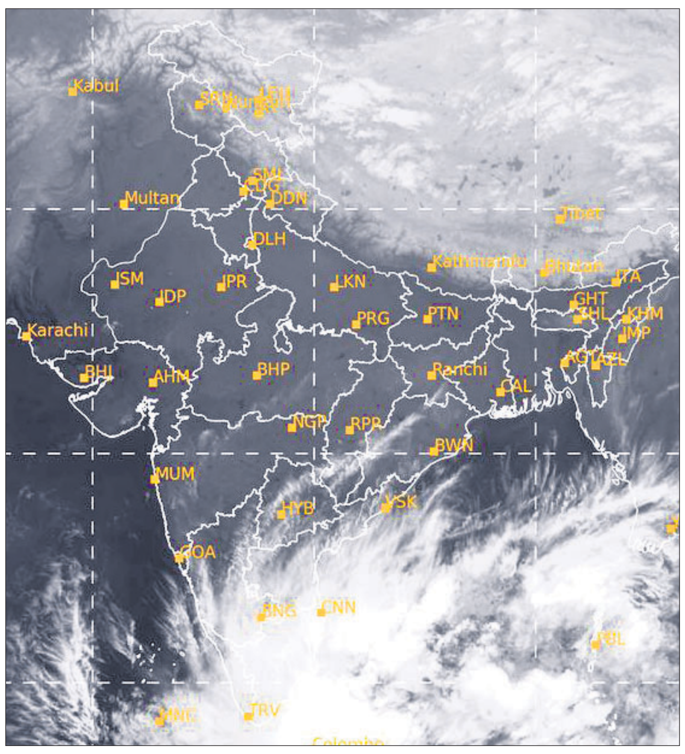

ମଙ୍ଗଳବାର ଅପରାହ୍ଣ ୫ଟାରେ ମହାକାଶରୁ ଉତ୍ତୋଳିତ ପାଣିପାଗ ଚିତ୍ର।

କେନ୍ଦ୍ରର ଜନବିରୋଧୀ ନୀତିକୁ ବିଭିନ୍ନ ସଙ୍ଗଠନର ବିରୋଧ

ଭବାନୀପାଟଣା, ୨୬।୧୧ (ଉତ୍ତମ କୁମାର ଦାଶ)

ଜିଲାପାଳ ଅଫିସ ସମ୍ମୁଖରେ ଧାରଣା

ଜିଲାପାଳଙ୍କ ଅଫିସ ସମ୍ମୁଖରେ ଗଣଧାରଣା ଦିଆଯାଇଛି।

କେନ୍ଦ୍ର ସରକାରଙ୍କ ଜନବିରୋଧୀ ନୀତି ବିରୋଧରେ ମଙ୍ଗଳବାର ଭବାନୀପାଟଣା ଜିଲାପାଳଙ୍କ ଅଫିସ ସମ୍ମୁଖରେ ଜିଲାର ବିଭିନ୍ନ ସଙ୍ଗଠନ ପକ୍ଷରୁ ଗଣଧାରଣା ଦିଆଯାଇଛି। କଳାହାଣ୍ଡି ଜିଲା କେନ୍ଦ୍ରୀୟ ଟ୍ରେଡ ୟୁନିଅନ, ସ୍ୱାଧୀନ ଫେଡେରେଶନର ମିଳିତ ମଞ୍ଚ ଓ ସଂଯୁକ୍ତ କିଷାନ ମୋର୍ଚ୍ଚା, ମା' ମାଟି ମାଲି ସୁରକ୍ଷା ମଞ୍ଚ ପକ୍ଷରୁ ୨୬ ଦଫା ଦାବିପତ୍ର ରାଷ୍ଟ୍ରପତିଙ୍କ ଉଦ୍ଦେଶ୍ୟରେ ଜିଲାପାଳଙ୍କୁ ପ୍ରଦାନ କରାଯାଇଛି। ଦରବୃଦ୍ଧି ରୋକିବା, କୃଷିଜାତ ଦ୍ରବ୍ୟ ଉପରୁ ଜିଏସ୍‌ଟି ପ୍ରତ୍ୟାହାର, ମାଗଣା ଶିକ୍ଷା, ସମସ୍ତ ଆଦିବାସୀ ଓ ଜଙ୍ଗଲ ଅଧିବାସୀଙ୍କୁ ଜଙ୍ଗଲ ଜମିର ଅଧିକାର ପ୍ରଦାନ, ଲଘୁ ବନଜାତ ଦ୍ରବ୍ୟକୁ ଠିକ୍ ମୂଲ୍ୟ ପ୍ରଦାନ କରିବା ଆଦି ଦାବି କରାଯାଇଛି। ସେହିପରି କଳାହାଣ୍ଡି ଓ ରାୟଗଡ଼ା ଜିଲା ସୀମାନ୍ତରେ ଥିବା ତିଜମାଳି ଉପରେ ଏବେ ବହୁରାଷ୍ଟ୍ରୀୟ କମ୍ପାନୀର ନଜର ପଡ଼ିଛି। ସେଠାରେ ଖଣି ଖନନ ନେଇ କମ୍ପାନୀ ମସୁଧା ଚଳାଇଥିବା ବେଳେ ଏହାକୁ ସ୍ଥାନୀୟ ଲୋକେ ବିରୋଧ କରିଆସୁଛନ୍ତି । ତୁରନ୍ତ କେନ୍ଦ୍ର ସରକାର ଗ୍ରାମସଭା ଅନୁଯାୟୀ ନିର୍ଦ୍ଦେଶ କରିବା ପାଇଁ ଦାବି ହୋଇଛି। ଏହି ଗଣଧାରଣାରେ ସଚେତନ ମଞ୍ଚ ନାଗରିକ କମିଟି ଆବାହକ ସତ୍ୟ ମାହାର, ସିପିଆଇ ରାଜ୍ୟ ପରିଷଦ ସମ୍ପାଦକ ମଣ୍ଡଳୀ ସଦସ୍ୟ ଦାମୋଦର ବେହେରା, ସିପିଆଇଏମ୍‌ର ବରିଷ୍ଠ ବାମପନ୍ଥୀ ନେତା ନବ ପଟ୍ଟନାୟକ, ଜନ ଜାଗରଣ ମଞ୍ଚର ଆବାହକ ଅଗଷ୍ଟ ନାଏକ, ମା' ମାଟି ମାଲି ସୁରକ୍ଷା ମଞ୍ଚର ମୁନିଦେଇ, ସିପିଆଇ ଜିଲା ସହ ସମ୍ପାଦକ ସଞ୍ଜୟ ସୁନାନୀ, ବରିଷ୍ଠ ନେତା ପୂର୍ଣ୍ଣଚନ୍ଦ୍ର ପ୍ରଧାନ, ଲକ୍ଷ୍ମଣ ରଣବିର, ପାଚିକା ସହାୟକ ସଂଘର ବିଳାସିନୀ ଗୌଡ଼, ସିପିଆଇଏମ୍‌ର ଜିଲା ସମ୍ପାଦକ ସତ୍ୟଜିତ ଚାଟାର୍ଜୀ, ଏଆଇଏସ୍‌ଏଫ୍‌ର ଜିଲା ସଭାପତି ରାଜାରାମ ଡଙ୍ଗରୀ ପ୍ରମୁଖ ସାମିଲ ଥିଲେ।

ଗୋରୁ ବୋଝେଇ କଣ୍ଟେନର ଜବତ

ପାଲଲହଡା,(ଦିବ୍ୟଜ୍ୟୋତି ଦାଶ): ପାଲଲହଡା ଥାନା ୪୯ ନମ୍ବର ଜାତୀୟ ରାଜପଥର ମାଲ୍ୟଗିରି ମହାବିଦ୍ୟାଳୟ ଛକ ନିକଟରୁ ମଙ୍ଗଳବାର ଏକ ଗୋରୁ ବୋଝେଇ କଣ୍ଟେନର ପୋଲିସ ଜବତ କରିଛି। ଏଥିସହ ୫୦ରୁ ଅଧିକ ଗୋରୁଙ୍କୁ ଉଦ୍ଧାର କରିଛି। କେତେଜଣ ଯୁବକ ଗାଡ଼ିକୁ ପିଛା କରି ଅଟକାଇ ପୋଲିସ ଜିମା ଦେଇଥିଲେ। ଏକ ମାମଲା ରୁଜୁ କରି ତଦନ୍ତ କରାଯାଉଥିବା ପୋଲିସ କହିଛି।

‘ଭାରତର ସମ୍ବିଧାନ ବିଶ୍ୱରେ ସର୍ବଶ୍ରେଷ୍ଠ’

ଅନୁଗୋଳ,୨୬।୧୧(ମାନସ ବିଶ୍ୱାଳ)

ବାବାସାହେବ ଆମ୍ବେଦକର ଫାଉଣ୍ଡେଶନ ପକ୍ଷରୁ ଅନୁଗୋଳରେ ୭୫ତମ ସମ୍ବିଧାନ ଦିବସ ମଙ୍ଗଳବାର ପାଳନ କରାଯାଇଛି। ସଙ୍ଗଠନ ଅଧ୍ୟକ୍ଷ ଶତ୍ରୁଘ୍ନ ନାୟକଙ୍କ ତତ୍ତ୍ୱାବଧାନରେ ଫାଉଣ୍ଡେଶନ ପରିସରରେ ସମ୍ବିଧାନ ପ୍ରଣେତା ବାବା ସାହେବ ଆମ୍ବେଡକରଙ୍କ ପ୍ରତିମୂର୍ତ୍ତିରେ ଶ୍ରଦ୍ଧାଞ୍ଜଳି ଅର୍ପଣ କରାଯାଇଥିଲା। ପରେ ସଙ୍ଗଠନ କର୍ମକର୍ତ୍ତାମାନେ ସମ୍ବିଧାନ ସୁରକ୍ଷା ସ୍ଲୋଗାନ ଦେଇ ଶୋଭାଯାତ୍ରାରେ ସହର ପରିକ୍ରମା କରିଥିଲେ। ସହର ନିକଟବର୍ତ୍ତୀ ତୁରଙ୍ଗ, କାଣ୍ଡସର, ଶୁଶୁଡା, ହୁଲୁରସିଂହା, ସକୋସିଂହା, ନୂଆମୌଜା, ଶରଧାପୁର, ସାବଳଭଙ୍ଗା ଆଦି ଅନେକ ଗ୍ରାମରୁ ଶତାଧିକ ମହିଳା, ଯୁବକର୍ମୀ ଏଥିରେ ସାମିଲ ହୋଇଥିଲେ। ପରେ ସଭାଗୃହ ସମ୍ମୁଖରେ ଆୟୋଜିତ ପଥପ୍ରାନ୍ତ ସଭାରେ ସଙ୍ଗଠନ ଅଧ୍ୟକ୍ଷ ନାୟକଙ୍କ ଅଧ୍ୟକ୍ଷତାରେ ଏକ ସଭା ଅନୁଷ୍ଠିତ ହୋଇଥିଲା। ଏଥିରେ ସଙ୍ଗଠନର ପୂର୍ବତନ ଅଧ୍ୟକ୍ଷ ପ୍ରହଲ୍ଲାଦ ନାୟକ, ପୂର୍ବତନ ସମ୍ପାଦକ ପ୍ରଦ୍ୟୁମ୍ନ ନାୟକ, ସମ୍ପାଦକ ପ୍ରଭାତ କୁମାର ବେହେରା, ଆଡଭୋକେଟ ନୀଳକଣ୍ଠ ନାଏକ, ଜିଲା ପରିଷଦ ସଦସ୍ୟ ଗୋପାଳ ଚନ୍ଦ୍ର ନାଏକ ପ୍ରମୁଖଙ୍କ ସମେତ ତାଳଚେର ଉଅଁରାସ୍ଥିତ ଆମ୍ବେଦକର ସଙ୍ଗଠନର ବିକଳ ଚରଣ ନାଏକ ଓ କର୍ମକର୍ତ୍ତାମାନେ ଯୋଗଦେଇ ଆମ୍ବେଡକରଙ୍କ ଦ୍ୱାରା ରଚିତ ଭାରତର ସମ୍ବିଧାନ ବିଶ୍ୱର ସର୍ବଶ୍ରେଷ୍ଠ ଓ ସର୍ବୋତ୍ତମ ବୋଲି ମତବ୍ୟକ୍ତ କରିଥିଲେ।

ସଚେତନତା ଶୋଭାଯାତ୍ରା ସହର ପରିକ୍ରମା କରୁଛି।

ଯୁବକଙ୍କ ଝୁଲନ୍ତା ମୃତଦେହ ଜବତ

ଛେଣ୍ଡିପଦା, ୨୬।୧୧(ଅଜିତ ଧଳ)

ନିଶା ଶିଳ୍ପାଞ୍ଚଳ ଥାନା ରାମଡିହ ଗ୍ରାମ ନିକଟରୁ ପୋଲିସ ଝାଡ଼ଖଣ୍ଡର ନଗେନ୍ଦ୍ର ସିଂହଙ୍କ ଝୁଲନ୍ତା ମୃତଦେହ ଜବତ କରିଛି। ପୋଲିସ କହିଛି, ନଗେନ୍ଦ୍ର ଅନୁଗୋଳସ୍ଥିତ ଏକ ଘରୋଇ ପ୍ଲାଣ୍ଟରେ ଶ୍ରମିକ ଭାବେ କାର୍ଯ୍ୟ କରୁଥିଲେ। ସୋମବାର କ୍ୟାମ୍ପରୁ ସେ କେଉଁଆଡେ ପଳାଇ ଯାଇଥିଲେ। ମଙ୍ଗଳବାର ତାଙ୍କ ମୃତଦେହ ଗଛରେ ଝୁଲୁଥିବା ସ୍ଥାନୀୟ ଲୋକେ ଦେଖି ପୋଲିସକୁ ଖବର ଦେଇଥିଲେ। ପୋଲିସ ମୃତଦେହ ଜବତ କରିବା ପରେ ବ୍ୟବଚ୍ଛେଦ ପାଇଁ ଅନୁଗୋଳ ଜିଲା ମୁଖ୍ୟ ଚିକିତ୍ସାଳୟକୁ ପଠାଇ ଦେଇଛି। ଯୁବକ ଜଣଙ୍କ ଜଣେ ମାନସିକ ରୋଗୀ। ଏଥିଯୋଗୁ ସେ ଆତ୍ମହତ୍ୟା କରିଥିବା ସନ୍ଦେହ କରାଯାଉଛି। ତେବେ ବ୍ୟବଚ୍ଛେଦ ରିପୋର୍ଟ ଆସିବା ପରେ ଘଟଣାର ସତ୍ୟାସତ୍ୟ ଜଣାପଡିବ ବୋଲି ଥାନା ଅଧିକାରୀ ବିବେକାନନ୍ଦ ମହାନ୍ତ ପ୍ରକାଶ କରିଛନ୍ତି।

ହାତୀ ପାଇଁ ୩୬ କି.ମି. ସୌରବାଡ଼

ହାତୀ ଉପଦ୍ରବ ରୋକିବା ନେଇ ବିଧାନସଭାରେ ପ୍ରତାପଙ୍କ ପ୍ରଶ୍ନ

ଅନୁଗୋଳ,୨୬।୧୧ (ଜ୍ୟୋତିରଞ୍ଜନ ସାହୁ)

ଅନୁଗୋଳ ଓ ବଅଁରପାଳ ବ୍ଲକରେ ହାତୀ ଉପଦ୍ରବ ବଢ଼ିବାରେ ଲାଗିଥିବାରୁ ଏହାକୁ ରୋକିବାକୁ ସରକାର କି ପଦକ୍ଷେପ ନେଇଛନ୍ତି ବୋଲି ମଙ୍ଗଳବାର ବିଧାନସଭାରେ ପ୍ରଶ୍ନ କରିଥିଲେ ଅନୁଗୋଳ ବିଧାୟକ ପ୍ରତାପ ଚନ୍ଦ୍ର ପ୍ରଧାନ। ଏହାର ଉତ୍ତର ଦେଇ ଜଙ୍ଗଲ ମନ୍ତ୍ରୀ ଗଣେଶ ରାମସିଂ ଖୁଣ୍ଟିଆ କହିଥିଲେ, ଅନୁଗୋଳ ବ୍ଲକର ୨ଟି ଗ୍ରାମରେ ୩୬ କି.ମି. ସୌର ତାରବାଡ ଲଗାଯାଇଛି। ବନ୍ତଳା ରେଞ୍ଜରେ ହାତୀ ଉପଦ୍ରବ ସ୍ଥାନଗୁଡ଼ିକରେ ୪୩ଟି ହାଇମାଷ୍ଟ ଲାଇଟ୍ ବ୍ୟବସ୍ଥା କରାଯାଇଛି। ହାତୀପଲଙ୍କ ଉପସ୍ଥିତି ସମ୍ପର୍କରେ ଗ୍ରାମବାସୀଙ୍କୁ ତତ୍କାଳ ସୂଚନା ଦେବା ପାଇଁ ୬୧ଟି ସଚେତନତା ପ୍ରଣାଳୀ ନିୟୋଜିତ ହୋଇଛି। ସ୍ନେହା ଏବଂ ପିପୁଲ ଫର୍ ଆନିମଲ ପରି ବହୁ ଏନଜିଓଙ୍କ ସହଯୋଗରେ ଚାଲୁଥିବା ସମ୍ପ୍ରଦାୟ ଶିକ୍ଷାଭିତ୍ତିକ କାର୍ଯ୍ୟକ୍ରମରେ ଗ୍ରାମବାସୀଙ୍କୁ ହାତୀର ପ୍ରକୃତି ଓ ସମ୍ଭାବ୍ୟ ଦୁର୍ଘଟଣାର ସମାଧାନ ପାଇଁ ଶିକ୍ଷା ଦିଆଯାଉଛି। ଏହି ଅଞ୍ଚଳରେ ୧୧.୫ କିମି ହାତୀ ନିରୋଧକ ଟ୍ରେଞ୍ଚ ଖନନ କରାଯାଇଛି। ବନ୍ତଳା ଓ ଅନୁଗୋଳ ରେଞ୍ଜରେ ୭୦ ୟୁନିଟ୍ ମାଧ୍ୟମରେ ୩୫୦ ଜଣ ଗଜସାଥୀ ଓ ୭୨ ଜଣଙ୍କୁ ଗଜମିତ୍ର ଭାବରେ ଏବଂ ତାଳଚେର ରେଞ୍ଜରେ ୩୫ ୟୁନିଟ୍ ମାଧ୍ୟମରେ ୧୭୫ ଜଣଙ୍କୁ ଗଜସାଥୀ ଏବଂ ୩୧ ଜଣଙ୍କୁ ଗଜମିତ୍ର ଭାବରେ ନିୟୋଜିତ କରାଯାଇଛି। ବନବିଭାଗ କର୍ମଚାରୀ, ସ୍ଥାନୀୟ ସରପଞ୍ଚ ଓ ଗ୍ରାମବାସୀଙ୍କ ସହିତ ସମନ୍ୱୟ ସ୍ଥାପନକରି ହାତୀମାନଙ୍କ ଗତିବିଧି ସମ୍ପର୍କରେ ସୂଚନା ପାଇଁ ୨୪ ଘଣ୍ଟିଆ ନିୟନ୍ତ୍ରଣ କକ୍ଷ ଅନୁଗୋଳ, ବନ୍ତଳା ଏବଂ ତାଳଚେର ରେଞ୍ଜରେ କାର୍ଯ୍ୟକାରୀ ହେଉଛି।

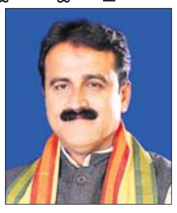

ପ୍ରତାପ ପ୍ରଧାନ।

ସମ୍ବିଧାନ ଦିବସ ସମ୍ପର୍କରେ ଜାଣିଲେ ଛାତ୍ରୀଛାତ୍ର

କାର୍ଯ୍ୟକ୍ରମରେ ଶିକ୍ଷୟିତ୍ରୀ ଶିକ୍ଷକ ଓ ଅନ୍ୟମାନେ।

ଛେଣ୍ଡିପଦା,୨୬।୧୧(ଅଜିତ ଧଳ)

ଛେଣ୍ଡିପଦା ବ୍ଲକ ବଡ଼ମହିତଳାସ୍ଥିତ ଡିଏଭି ସାବିତ୍ରୀ ଜିନ୍ଦଲ ଉଚ୍ଚ ବିଦ୍ୟାଳୟରେ ପ୍ରଧାନ ଶିକ୍ଷକ ଫକୀର ମୋହନ ସାହୁଙ୍କ ଅଧ୍ୟକ୍ଷତାରେ ମଙ୍ଗଳବାର ସମ୍ବିଧାନ ଦିବସ ପାଳିତ ହୋଇଯାଇଛି। ଏହି ଅବସରରେ ବାବା ସାହେବ ଆମ୍ବେଡକରଙ୍କୁ ଶ୍ରଦ୍ଧାଞ୍ଜଳି ଅର୍ପଣ ସହ ସମ୍ବିଧାନ ଦିବସର ଶପଥ ପାଠ କରାଯାଇଥିଲା। ପ୍ରଧାନ ଶିକ୍ଷକ ସମ୍ବିଧାନ ଦିବସ ପାଳନର ଉଦ୍ଦେଶ୍ୟ, ନାଗରିକଙ୍କ କର୍ତ୍ତବ୍ୟ ଓ ଅଧିକାର ସମ୍ପର୍କରେ କହିଥିଲେ। ଛାତ୍ର ନୀତେଶ କୁମାର ନାୟକ ସମ୍ବିଧାନ ପ୍ରଣୟନର ଆବଶ୍ୟକତା ଓ କାର୍ଯ୍ୟକାରୀ ଉପରେ ବକ୍ତବ୍ୟ ରଖିଥିଲେ। ଶିକ୍ଷୟିତ୍ରୀ ସ୍ମିତାରାଣୀ ଖିଲାରୀ ଭାରତର ସମ୍ବିଧାନ ବିଶ୍ୱର ସର୍ବବୃହତ ଲିଖିତ ସମ୍ବିଧାନ ବୋଲି ଛାତ୍ରୀଛାତ୍ରଙ୍କୁ କହିଥିଲେ। ପରେ ଛାତ୍ରୀଛାତ୍ରମାନେ ମୌଳିକ କର୍ତ୍ତବ୍ୟଗୁଡିକୁ ଏକକ ଅଭିନୟ ମାଧ୍ୟମରେ ପ୍ରଦର୍ଶନ କରିଥିଲେ। ଏଥିସହ ଖୋଲାମଞ୍ଚ ସାଧାରଣ ଜ୍ଞାନ ପ୍ରତିଯୋଗିତା କରାଯାଇ ପୁରସ୍କାର ପ୍ରଦାନ କରାଯାଇଥିଲା। ଶିକ୍ଷକ ଦେବବ୍ରତ ପଣ୍ଡା, ସରୋଜ ଭୂତିଆ, ଶିକ୍ଷୟିତ୍ରୀ ଶିକ୍ଷକମାନେ ସହଯୋଗ କରିଥିଲେ।

ଛେଣ୍ଡିପଦାରେ ଆଇଆଇଏମ୍ ପ୍ରତିଷ୍ଠା ପାଇଁ ତତ୍ପରତା

ଛେଣ୍ଡିପଦା,୨୬।୧୧ (ଅଜିତ ଧଳ)

ଅନୁଗୋଳ ଜିଲା ଛେଣ୍ଡିପଦା ତହସିଲ ଅଞ୍ଚଳରେ ଆଇଆଇଏମ୍ ପ୍ରତିଷ୍ଠା ପାଇଁ ଜିଲା ପ୍ରଶାସନ ପକ୍ଷରୁ ଜମି ଅନ୍ୱେଷଣ କରାଯାଇଛି। ପ୍ରକାଶ ଯେ, ଅନୁଗୋଳ ଜିଲାରେ ଆଇଆଇଏମ୍ ପ୍ରତିଷ୍ଠା ପାଇଁ ପ୍ରାୟ ୨୦୦ ଏକରରୁ ଅଧିକ ଜମିର ଆବଶ୍ୟକତା ରହିଥିବା ବେଳେ ଏ ନେଇ ଜିଲା ପ୍ରଶାସନ ପକ୍ଷରୁ ତତ୍ପରତା ଦେଖାଦେଇଛି। ଛେଣ୍ଡିପଦା ତହସିଲ ଅଧୀନ ତୁକୁଡ଼ା ଅଞ୍ଚଳରେ ୨୦୦ ଏକରରୁ ଅଧିକ ସରକାରୀ ଜମି ରହିଥିବା ବେଳେ ପାଥମିକ ପର୍ଯ୍ୟାୟରେ ମଙ୍ଗଳବାର ଅନୁଗୋଳ ଜିଲାପାଳ ଅବଦଲ ମହମ୍ମଦ ଅଖତାର, ଛେଣ୍ଡିପଦା ତହସିଲଦାର ମାନସ ରାଏ, ପୂର୍ବତନ ତହସିଲଦାର ସୁକାନ୍ତ କୁମାର ସାହୁଙ୍କ ସମେତ ରାଜସ୍ୱ ନିରୀକ୍ଷକ ତୁକୁଡ଼ାସ୍ଥିତ ସରକାରୀ ଜମିର ସରଜମିନ ନିରୀକ୍ଷଣ କରିଥିଲେ। ଛେଣ୍ଡିପଦାରେ ଆଇଆଇଏମ୍ ପ୍ରତିଷ୍ଠା ପାଇଁ ଜମି ଅନ୍ୱେଷଣ ହେଉଥିବା ଶୁଣି ଅଞ୍ଚଳର ଛାତ୍ରୀଛାତ୍ର, ଅଭିଭାବକ ଓ ବୁଦ୍ଧିଜୀବୀଙ୍କ ମହଲରେ ଖୁସିର ଲହରି ଖେଳିଯାଇଛି।

ଜିଲା ପ୍ରଶାସନ ପକ୍ଷରୁ ଜମି ଅନ୍ୱେଷଣ କରାଯାଉଛି।

ଜିଲାର ସୁନାମ ରଖିବାକୁ ପରାମର୍ଶ

ଶିବିରକୁ ଅତିଥିମାନେ ଉଦ୍‌ଘାଟନ କରୁଛନ୍ତି।

ଅନୁଗୋଳ,୨୬।୧୧(ମାନସ ବିଶ୍ୱାଳ)

ଅନୁଗୋଳ ସହର କଦମ ପଡ଼ିଆଠାରେ ଜିଲାସ୍ତରୀୟ ବିଦ୍ୟାଳୟ ସମୂହ ୧୭ ବର୍ଷରୁ କମ୍ ବାଳିକା/ବାଳକ କ୍ରିକେଟ ଚୟନ ଶିବିର ମଙ୍ଗଳବାର ଉଦ୍‌ଘାଟିତ ହୋଇଯାଇଛି। ଅତିରିକ୍ତ ଜିଲାପାଳ ପ୍ରତାପ ପ୍ରୀତିମୟ ମୁଖ୍ୟ ଅତିଥି ଭାବେ ଯୋଗଦେଇ ଶିବିରରେ ଯୋଗ ଦେଇଥିବା ଛାତ୍ରୀଛାତ୍ରମାନଙ୍କୁ ରାଜ୍ୟ ଏବଂ ଜାତୀୟସ୍ତରରେ ଖେଳି ଜିଲାର ସୁନାମ ରଖିବା ପାଇଁ ପରାମର୍ଶ ଦେଇଥିଲେ। ସମ୍ମାନିତ ଅତିଥି ଭାବେ ଜିଲା ଶିକ୍ଷା ଅଧିକାରୀ ସୁସ୍ମିତା ସାହୁ, ଜିଲା କ୍ରୀଡ଼ା ଅଧିକାରୀ ଅକ୍ଷୟ କୁମାର ସିଠ, ଜିଲା ଶାରୀରିକ ଶିକ୍ଷା ଅଧିକାରୀ ଭିକାରିବନ୍ଧୁ ସାହୁ ପ୍ରମୁଖ ଯୋଗଦେଇ ଉପସ୍ଥିତ ଛାତ୍ରୀଛାତ୍ରମାନଙ୍କୁ ଉତ୍ସାହିତ କରିଥିଲେ। ଏହି ଶିବିରରେ ମୋଟ୍ ୮ଟି ବ୍ଲକରୁ ୮ ଗୋଟି ଟିମ୍ ଯୋଗଦେବାର କାର୍ଯ୍ୟକ୍ରମ ରହିଥିବା ବେଳେ କୁରୁଡୁଲସ୍ଥିତ ଖେଳପଡ଼ିଆରେ ମଧ୍ୟ କିଛି ମ୍ୟାଚ ଆୟୋଜନ କରିବାର କାର୍ଯ୍ୟସୂଚୀ ରହିଛି। ଏହି ଶିବିରରେ ଚୟନ ହେବାକୁଥିବା ଖେଳାଳି ରାଜ୍ୟସ୍ତରୀୟ କ୍ରିକେଟ ଚୟନ ଶିବିରରେ ଯୋଗଦେବେ ବୋଲି ଜଣାପଡ଼ିଛି।

ସମ୍ବିଧାନର ପ୍ରତ୍ୟେକ ଶବ୍ଦ ଅତୁଳନୀୟ

ରାଜେଶ ପାଇଲଟ ସ୍ମୃତି ପରିଷଦ ପକ୍ଷରୁ ସମ୍ବିଧାନ ଦିବସ ପାଳନ କରାଯାଉଛି।

ଅନୁଗୋଳ,୨୬।୧୧(ମାନସ ବିଶ୍ୱାଳ)

ଅନୁଗୋଳସ୍ଥିତ ରାଜେଶ ପାଇଲଟ ସ୍ମୃତି ପରିଷଦ ପକ୍ଷରୁ ମଙ୍ଗଳବାର ସମ୍ବିଧାନ ଦିବସ ପାଳନ କରାଯାଇଛି। କଂଗ୍ରେସ ନେତା ଧର୍ମେନ୍ଦ୍ର ନାଥ ମିଶ୍ର, ଜୟନ୍ତ ସାହୁ, ତପନ ପ୍ରଧାନ, ତ୍ରିଲୋଚନ ଦେହୁରୀ, ଶିବରାମ ଦାସ, ବସନ୍ତ ପ୍ରଧାନ ଓ ମହିଳା କଂଗ୍ରେସ କର୍ମୀମାନେ ବାବା ସାହେବ ଆମ୍ବେଡକରଙ୍କ ଫଟୋଚିତ୍ରରେ ଶ୍ରଦ୍ଧାଞ୍ଜଳି ଜ୍ଞାପନ କରିଥିଲେ। ଭାରତବର୍ଷର ରକ୍ଷାକବଚ ସଦୃଶ ସମ୍ବିଧାନର ପ୍ରତ୍ୟେକ ଶବ୍ଦ ଅତୁଳନୀୟ ବୋଲି ସମସ୍ତେ ମତ ପ୍ରକାଶ କରିଥିଲେ। ସାରା ବିଶ୍ୱରେ ପରିଚିତ ଆମ ଦେଶର ସମ୍ବିଧାନ ପ୍ରତ୍ୟେକ ଭାରତୀୟଙ୍କ ପାଇଁ ଗର୍ବ ଅନୁଭବ କରିବା ଆଜିର ଆହ୍ୱାନ ବୋଲି ସମସ୍ତେ ମତ ଦେଇଥିଲେ।

ଲିଙ୍ଗଭିତ୍ତିକ ହିଂସା ବିରୋଧରେ ସଚେତନତା ଅଭିଯାନ

ଅନୁଗୋଳ,୨୬।୧୧(ମାନସ ବିଶ୍ୱାଳ)

ଅନୁଗୋଳ ଜିଲାପାଳଙ୍କ କାର୍ଯ୍ୟାଳୟ ପରିସରରେ ଥିବା ସମ୍ମିଳନୀ କକ୍ଷରେ ମଙ୍ଗଳବାର ମହିଳା ଓ ବାଳିକାମାନଙ୍କ ପ୍ରତି ହେଉଥିବା ହିଂସା ବିରୋଧରେ ଏକ ସଚେତନତା ଅଭିଯାନର ଶୁଭାରମ୍ଭ ହୋଇଯାଇଛି। ଅତିରିକ୍ତ ଜିଲାପାଳ ପ୍ରତାପ ପ୍ରୀତିମୟ ମୁଖ୍ୟ ଅତିଥି ଭାବେ ଯୋଗଦେଇ ଲିଙ୍ଗଭିତ୍ତିକ ହିଂସା ବିରୋଧରେ ପ୍ରଣିତ ବିଭିନ୍ନ ଆଇନ ସମ୍ପର୍କରେ ଆଲୋକପାତ କରିଥିଲେ। ଜିଲା ସମାଜ ମଙ୍ଗଳ ବିଭାଗ ତରଫରୁ ଆୟୋଜିତ ଏହି ଅଭିଯାନରେ ୧୬ ଦିନ ବ୍ୟାପୀ ଲିଙ୍ଗଗତ ହିଂସା ବିରୋଧରେ ଜିଲାରେ ବିଭିନ୍ନ ଅଂଶୀଦାରଙ୍କ ସହିତ ବ୍ୟାପକ ସଚେତନତା କାର୍ଯ୍ୟକ୍ରମ କରାଯିବ। ଜିଲା ସଂଯୋଜକ ସନ୍ତୋଷ କୁମାର ବେହେରା ଏହି ଅଭିଯାନ ଅନ୍ତର୍ଗତ ବାଲ୍ୟ ବିବାହ ନିରାକରଣରେ ହେବାକୁ ଥିବା କାର୍ଯ୍ୟକ୍ରମ ଉପରେ ବିସ୍ତୃତ ଟିପ୍ପଣୀ ପ୍ରଦାନ କରିଥିଲେ। ଜିଲା ସମାଜ ମଙ୍ଗଳ ଅଧିକାରୀ ନିରୁପମା ପାଣି, ଜିଲା ଶିଶୁ ସୁରକ୍ଷା ଅଧିକାରୀ ଗୌରୀ ଶଙ୍କର ବେହେରା, ମହିଳା ସୁରକ୍ଷା ଅଧିକାରୀ ଦ୍ରୌପଦୀ ମାଣ୍ଡି, ପିପୁଲ୍ସ ଫୋରମ ଅନୁଷ୍ଠାନର କାର୍ଯ୍ୟକର୍ତ୍ତା ସୁଦୀପ୍ତା ବେହେରା ପ୍ରମୁଖ ଉପସ୍ଥିତ ରହି ସମାଜରେ ହେଉଥିବା ବିଭିନ୍ନ ଲିଙ୍ଗଭିତ୍ତିକ ହିଂସା ଉପରେ ଆଲୋକପାତ କରିଥିଲେ। ଶୁଭାରମ୍ଭ କାର୍ଯ୍ୟକ୍ରମରେ ଶିଶୁ ବିକାଶ ପ୍ରକଳ୍ପର ସମସ୍ତ ଅଧିକାରୀ, କ୍ଷେତ୍ର ପରିଦର୍ଶିକା, ସଖୀ ୱାନ୍ ଷ୍ଟପ୍ କେନ୍ଦ୍ରର କର୍ମୀ, ସାମାଜିକକର୍ମୀ ପ୍ରମୁଖ ଅଂଶଗ୍ରହଣ କରିଥିଲେ।

କାର୍ଯ୍ୟକ୍ରମରେ ମଞ୍ଚାସୀନ ଅତିଥିମାନେ।

ସମ୍ବିଧାନର ସୁରକ୍ଷା ପାଇଁ ଶପଥପାଠ

ଛାତ୍ରୀଛାତ୍ରମାନେ ଶପଥପାଠ କରୁଛନ୍ତି।

ଅନୁଗୋଳ,୨୬।୧୧ (ଜ୍ୟୋତିରଞ୍ଜନ ସାହୁ)

ଅନୁଗୋଳ ଖଲାରୀ ଉଚ୍ଚ ବିଦ୍ୟାଳୟ ପରିସରରେ ସମ୍ବିଧାନ ଦିବସ ପାଳିତ ହୋଇଯାଇଛି। ପ୍ରଧାନ ଶିକ୍ଷୟିତ୍ରୀ ଭାରତୀ ପ୍ରଧାନଙ୍କ ସଭାପତିତ୍ୱରେ ଅନୁଷ୍ଠିତ ଏକ ସଭାରେ ବାଜି ରାଉତ ଛାତ୍ରାବାସ ସମ୍ପାଦକ ଧନେଶ୍ୱର ସାହୁ ସମ୍ମାନିତ ଅତିଥି ଭାବେ ଯୋଗଦେଇଥିଲେ। ପ୍ରାରମ୍ଭରେ ଛାତ୍ରୀଛାତ୍ରମାନେ ସମ୍ବିଧାନର ସୁରକ୍ଷା ତଥା ଦେଶର ଏକତା ଓ ଅଖଣ୍ଡତା ଅକ୍ଷୁଣ୍ଣ ରଖିବା ନିମନ୍ତେ ଶପଥପାଠ କରିଥିଲେ। ଏହାପରେ ଡ. ଭୀମରାଓ ଆମ୍ବେଡକରଙ୍କ ନେତୃତ୍ୱରେ ଦେଶର ସମ୍ବିଧାନ ପ୍ରଣୟନ ଓ ଏହାର ପ୍ରଚଳନ ସମ୍ପର୍କରେ ସମ୍ମାନିତ ଅତିଥି ବକ୍ତବ୍ୟ ରଖିଥିଲେ। ଅନ୍ୟମାନଙ୍କ ମଧ୍ୟରେ ସଞ୍ଜୟ କୁମାର ବେହେରା, ପ୍ରବୀଣା ପ୍ରିୟଦର୍ଶିନୀ ଗଡ଼ନାୟକ, ତୃପ୍ତି ମହାନ୍ତି, ରାକେଶ କୁମାର ପ୍ରଧାନ, ଡଲି ରାଉତ ପ୍ରମୁଖ ଶିକ୍ଷୟିତ୍ରୀ ଶିକ୍ଷକ ଉପସ୍ଥିତ ଥିଲେ।

ମୁଖ୍ୟମନ୍ତ୍ରୀଙ୍କ ଉଦ୍ଦେଶ୍ୟରେ ଏଏପି ପକ୍ଷରୁ ଦାବିପତ୍ର

ଅନୁଗୋଳ,୨୬।୧୧(ମାନସ ବିଶ୍ୱାଳ): ଅନୁଗୋଳ ଜିଲା ଆମ୍ ଆଦମୀ ପାର୍ଟି (ଏଏପି) ପକ୍ଷରୁ ବିଦ୍ୟୁତ୍ ଦେୟ ବୃଦ୍ଧି ଓ ବନବିଭାଗର ଜନସ୍ୱାର୍ଥ ବିରୋଧୀ ନୀତିକୁ ବିରୋଧ କରି ମଙ୍ଗଳବାର ମୁଖ୍ୟମନ୍ତ୍ରୀଙ୍କ ଉଦ୍ଦେଶ୍ୟରେ ଏକ ଦାବିପତ୍ର ଜିଲାପାଳଙ୍କୁ ପ୍ରଦାନ କରାଯାଇଛି। ଏଥିରେ ଦର୍ଶାଯାଇଛି, ଗତ ନିର୍ବାଚନରେ ଭାଜପାର ତୁଙ୍ଗ ନେତାମାନେ ନିର୍ବାଚନ ପ୍ରଚାରରେ ପ୍ରତି ଘରକୁ ୩୦୦ ୟୁନିଟ୍ ଦେୟମୁକ୍ତ ବିଜୁଳି ଦେବାକୁ ପ୍ରତିଶ୍ରୁତି ଦେଇଥିଲେ। କିନ୍ତୁ ସରକାର ଗଠନର ୬ ମାସ ବିତି ଯାଇଥିଲେ ମଧ୍ୟ ଭାଜପା ସରକାର ପ୍ରତିଶ୍ରୁତି ପୂରଣ କରିବା ପରିବର୍ତ୍ତେ କମ୍ପାନୀ ଦ୍ୱାରା ସ୍ମାର୍ଟ ମିଟର ବସାଇ ଅତିରିକ୍ତ ୭ ହଜାର ଟଙ୍କା ଆଦାୟ ଯୋଜନା କରୁଛି। ସ୍ମାର୍ଟ ମିଟରରେ ପ୍ରିପେଡ ସିଷ୍ଟମ ଥିବାରୁ ଗରିବ ଓ ମଧ୍ୟବିତ୍ତ ଉପଭୋକ୍ତାମାନେ ଠିକ୍ ସମୟରେ ବିଦ୍ୟୁତ୍ ଦେୟ ଦେଇପାରିବେ ନାହିଁ। ଫଳରେ ଲାଇନ କଟ୍‌ର ସମ୍ମୁଖୀନ ହୋଇ ବହୁ ଅସୁବିଧାରେ ପଡିବେ। ଆମ୍ ଆଦମୀ ପାର୍ଟି ସରକାର ଦିଲ୍ଲୀରେ ୨୦୦ ୟୁନିଟ୍ ଓ ପଞ୍ଜାବରେ ୩୦୦ ୟୁନିଟ୍ ବିଦ୍ୟୁତ୍ ଦେୟ ଛାଡ କରୁଥିବା ବେଳେ ବିଦ୍ୟୁତ୍ ବଳକା ରାଜ୍ୟ ଓଡ଼ିଶାରେ କାହିଁକି ଏହା ସମ୍ଭବ ହେଉନାହିଁ ବୋଲି ଦାବି ଉଠାଇଛି। ସେହିପରି ଅନୁଗୋଳ ଜିଲାର ସମସ୍ତ ବ୍ଲକରେ ହାତୀ ଓ ବନ୍ୟଜନ୍ତୁ ପ୍ରତିଦିନ ଚାଷୀଙ୍କ ଧାନ ଓ ଅନ୍ୟ ଫସଲ ନଷ୍ଟ କରୁଛନ୍ତି। ହାତୀ ଅନେକ ଲୋକଙ୍କ ଜୀବନ ନେଲାଣି। ଏଥିପାଇଁ ଜନ ଅସନ୍ତୋଷ ବଢ଼ିଚାଲିଛି। ତେଣୁ ହାତୀପଲଙ୍କୁ ସରକାର ଅଭୟାରଣ୍ୟ ଭିତରେ ଆବଦ୍ଧ କରି ରଖିବାର ବନ୍ଦୋବସ୍ତ କରିବାକୁ ଦାବିପତ୍ରରେ ଉଲ୍ଲେଖ କରାଯାଇଛି। ଏହି ଦାବିପତ୍ର ପ୍ରଦାନ ସମୟରେ ଆମ୍ ଆଦମୀ ପାର୍ଟିର ଜିଲା କନଭେନଟର ବିକ୍ରମ ରାଉତ, ଅନୁଗୋଳ ବିଧାନସଭା ସାଙ୍ଗଠନିକ ସଭାପତି ପ୍ରଦୀପ କୁମାର ସାହୁ, ସଦସ୍ୟ ବିନ୍ଦୁ ସାହୁ, ସୁମନ୍ତ ସାହୁ, ତୀର୍ଥବାସୀ ସାହୁ ପ୍ରମୁଖ ଉପସ୍ଥିତ ଥିଲେ।

ଦାବିପତ୍ର ପ୍ରଦାନ କରିବାକୁ ଆସିଥିବା ଏଏପି କର୍ମକର୍ତ୍ତାମାନେ।

ସ୍ୱାମୀଙ୍କ ମୃତ୍ୟୁ ଘଟଣାର ଉଚିତ ତଦନ୍ତ ଦାବି

ଅନୁଗୋଳ,୨୬।୧୧(ମାନସ ବିଶ୍ୱାଳ)

ଅନୁଗୋଳ ଜିଲା ଜରପଡ଼ା ଥାନା ପରା ଗ୍ରାମର ରିନା ନାଏକ ସ୍ୱାମୀଙ୍କ ମୃତ୍ୟୁ ଘଟଣାର ଉଚିତ୍ ତଦନ୍ତ ଏବଂ ନ୍ୟାୟ ପାଇବା ପାଇଁ ପରିବାର ସହ ଜିଲା ଆରକ୍ଷୀ ଅଧୀକ୍ଷକଙ୍କ ଦ୍ୱାରସ୍ଥ ହୋଇଛନ୍ତି। ଅଭିଯୋଗରେ ରିନା ଦର୍ଶାଇଛନ୍ତି, ଗତ ୨ ତାରିଖରେ ଗ୍ରାମର କେତେଜଣ ଲୋକ ସ୍ୱାମୀ ରାଉତ ନାଏକଙ୍କୁ ଘରୁ ଡାକି ନେଇଥିଲେ। ହେଲେ ରାଉତ ଘରକୁ ଫେରିବାରେ ବିଳମ୍ବ ହେବାରୁ ରିନାଙ୍କ ପୁଅ ବାପାଙ୍କୁ ଡାକି ନେଇଥିବା ଲୋକମାନଙ୍କୁ ଏ ବିଷୟରେ ପଚାରିଥିଲେ। ହେଲେ ସେମାନେ କିଛି ନ କହିବାରୁ ପରିବାର ଲୋକେ ଖୋଜାଖୋଜି କରି ରାଉତଙ୍କ ମୃତଦେହ ଗ୍ରାମ ନିକଟ ନାଳ ପାଖରେ ପଡିଥିବା ଦେଖିବାକୁ ପାଇଥିଲେ। ଏ ନେଇ ସେମାନେ ଜରପଡ଼ା ଥାନାକୁ ଖବର ଦେଇଥିଲେ। ରାଉତଙ୍କୁ ହତ୍ୟା କରାଯାଇଛି ବୋଲି ଥାନାରେ ଅଭିଯୋଗ କରିଥିଲେ। ହେଲେ ଆଜି ପର୍ଯ୍ୟନ୍ତ ନ୍ୟାୟ ନ ମିଳିବାରୁ ବାଧ ହୋଇ ଜିଲା ଆରକ୍ଷୀ ଅଧୀକ୍ଷକଙ୍କ ଦ୍ୱାରସ୍ଥ ହୋଇଥିବା ରିନା ଅଭିଯୋଗରେ ଉଲ୍ଲେଖ କରିଛନ୍ତି।

ଗଡ଼ିଲା ପୋଷ୍ୟ ସନ୍ତାନ ସଚେତନତା ରଥ

ସଚେତନତା ରଥର ଶୁଭାରମ୍ଭ କରାଯାଉଛି।

ଅନୁଗୋଳ,୨୬।୧୧ (ମାନସ ବିଶ୍ୱାଳ)

ଅନୁଗୋଳ ଜିଲାପାଳଙ୍କ ଅଫିସ ପରିସରରେ ପୋଷ୍ୟ ସନ୍ତାନ ସଚେତନତା ମାସ ପାଳନ ଅବସରରେ ପୋଷ୍ୟ ସନ୍ତାନ ସଚେତନତା ରଥର ମଙ୍ଗଳବାର ଶୁଭାରମ୍ଭ କରାଯାଇଛି। ଅସହାୟ ଶିଶୁଙ୍କୁ ପୋଷ୍ୟ ସନ୍ତାନ ଭାବେ ଆପଣେଇବା ଏବଂ ଏପରି ମହତ କାର୍ଯ୍ୟରେ ଜନସାଧାରଣଙ୍କ ସହଯୋଗ କାମନା କରି ଜିଲା ଶିଶୁ ସୁରକ୍ଷା ବିଭାଗ ତରଫରୁ ଏହି ରଥର ଶୁଭାରମ୍ଭ କରାଯାଇଛି। ଜିଲାପାଳ ଅବଦଲ ମହମ୍ମଦ ଅଖତାର ପତାକା ଦେଖାଇ ଏହି ରଥର ଶୁଭାରମ୍ଭ କରିଥିଲେ। ଏହି ରଥ ଆସନ୍ତା ୮ ଦିନରେ ଜିଲାର ସମସ୍ତ ବ୍ଲକ ପରିକ୍ରମା କରିବ। ପୋଷ୍ୟ ସନ୍ତାନ ଗ୍ରହଣ ଓ ଏଥିଲାଗି ରହିଥିବା ଆଇନଗତ ପ୍ରକ୍ରିୟା ସମ୍ପର୍କରେ ଏହି ରଥ ଲୋକଙ୍କୁ ସଚେତନ କରିବ ବୋଲି ଜିଲା ଶିଶୁ ସୁରକ୍ଷା ଅଧିକାରୀ ଗୌରୀ ଶଙ୍କର ବେହେରା ପ୍ରକାଶ କରିଛନ୍ତି। କାର୍ଯ୍ୟକ୍ରମରେ ଜିଲା ସାମାଜିକ ସୁରକ୍ଷା ଅଧିକାରୀ ନାରାୟଣ ମହାପାତ୍ର, ଜିଲା ସମାଜ ମଙ୍ଗଳ ଅଧିକାରୀ ନିରୁପମା ପାଣି, ଶିଶୁ ମଙ୍ଗଳ କମିଟି ସଦସ୍ୟ କଲ୍ୟାଣ କିଶୋର ମହାନ୍ତିଙ୍କ ସମେତ ଶିଶୁ ଯତ୍ନ ଅନୁଷ୍ଠାନର ସମସ୍ତ କର୍ମକର୍ତ୍ତା ପ୍ରମୁଖ ଉପସ୍ଥିତ ଥିଲେ।

ଓଟମୁହାଁ ହରିଣ

ମସ୍କୋ: ବିଶ୍ୱରେ ଅନେକ ପ୍ରକାରର ହରିଣ ପ୍ରଜାତି ଦେଖିବାକୁ ମିଳିଥାଏ। ସାଧାରଣତଃ ହରିଣଗୁଡ଼ିକୁ ସେମାନଙ୍କର ଶିଙ୍ଗ ଏବଂ ସୌନ୍ଦର୍ଯ୍ୟତା ପାଇଁ ବେଶ୍ ପ୍ରଶଂସା କରାଯାଇଥାଏ। କିନ୍ତୁ ଏପରି କିଛି ହରିଣ ପ୍ରଜାତି ରହିଛି, ଯେଉଁମାନଙ୍କ ବିଭିନ୍ନ ବୈଶିଷ୍ଟ୍ୟ ଖୁବ୍ ଅଦ୍ଭୁତ ଏବଂ ଅଜବ। ଶୀତଳ ଅଞ୍ଚଳରେ ପ୍ରତିକୂଳ ପରିସ୍ଥିତିରେ ବଞ୍ଚିବାର କ୍ଷମତା ପାଇଁ ସାଇଗା ପ୍ରଜାତିର ହରିଣ ବେଶ୍ ଜଣାଶୁଣା। ତେବେ ଅତ୍ୟଧିକ ଶିକାର ହେତୁ ସମ୍ପ୍ରତି ଏହି ପ୍ରଜାତିର ହରିଣଙ୍କ ଅସ୍ତିତ୍ୱ ବିପଦରେ ପଡ଼ିଛି।

ସାଇଗା ହରିଣଙ୍କୁ ଏକଦା ୟୁରୋପର ୟୁରୋସିଆ ପାହାଡ଼ିଆ ଅଞ୍ଚଳ, କାର୍ପୋଥିୟନ୍ ପର୍ବତମାଳା, ଚାଇନାର ଜୁଙ୍ଗରିଆ ଆଦି ଅଞ୍ଚଳରେ ଦେଖିବାକୁ ମିଳୁଥିଲା। କିନ୍ତୁ ବର୍ତ୍ତମାନ ଏହି ପ୍ରଜାତିର ହରିଣ କେବଳ ରୁଷିଆ ଏବଂ କାଜାଖସ୍ଥାନର ଅଳ୍ପ କିଛି ଅଞ୍ଚଳରେ ଦେଖାଯାଆନ୍ତି। ଅନ୍ୟାନ୍ୟ ଅଞ୍ଚଳରେ ଅତ୍ୟଧିକ ଶିକାର ହେତୁ ଏହି ପ୍ରଜାତିର ହରିଣ ବିଲୁପ୍ତ ହୋଇସାରିଲେଣି। ସାଇଗା ହରିଣର ଅନେକ ଅଜବ ବୈଶିଷ୍ଟ୍ୟ ରହିଛି। ସେମାନଙ୍କର ନାକ ଫୁଲିଯାଇଥିବା ସହ ମୁହଁ ଠିକ୍ ଓଟ ପରି ରହିଥାଏ। ସେହିପରି ଏହି ପ୍ରଜାତିର ହରିଣ ନିଜ ନାକରେ ଆଶ୍ଚର୍ଯ୍ୟଜନକ ଭାବେ ଗନ୍ଧ ବାରିପାରନ୍ତି, ଯାହା ସେମାନଙ୍କୁ ପାଗର ପରିବର୍ତ୍ତନ ସୂଚାଇବା ସହ କଠିନ ପରିବେଶରେ ବଞ୍ଚିବାକୁ ସକ୍ଷମ କରାଇଥାଏ। ସେମାନଙ୍କର ଫୁଲିଥିବା ନାକ ଦେଇ ଭିତରକୁ ଯାଉଥିବା ବାୟୁରୁ ଧୂଳି ଆପେ ବାହାରି ଯାଇଥାଏ। ସେହିପରି ଗ୍ରୀଷ୍ମଋତୁରେ ସେମାନଙ୍କ ନାକ ଦେଇ ଯାଉଥିବା ଗରମ ପବନ ଥଣ୍ଡା ହୋଇଯାଇଥାଏ ଏବଂ ଶୀତଦିନେ ନାକ ଦେଇ ଶରୀର ଭିତରକୁ ପ୍ରବେଶ କରୁଥିବା ଶୀତଳ ପବନ ଗରମ ହୋଇଯାଇଥାଏ।

ସ୍ଥାନାନ୍ତରିତ ପ୍ରାଣୀ ଭାବେ ସାଇଗା ହରିଣ ବେଶ୍ ପ୍ରସିଦ୍ଧ। ସେମାନେ ଶୀତଦିନେ ଥଣ୍ଡାରୁ ଏବଂ ଗ୍ରୀଷ୍ମଦିନେ ଗରମରୁ ରକ୍ଷା ପାଇବା ପାଇଁ କୌଣସି ଏକ ସ୍ଥାନରୁ ପ୍ରାୟ ହଜାର କିଲୋମିଟର ପର୍ଯ୍ୟନ୍ତ ଦୂରତା ଅତିକ୍ରମ କରିପାରନ୍ତି। ସାଇଗା ହରିଣର ଉପର ଚର୍ମ ଚିନାବାଦାମ ରଙ୍ଗର ହୋଇଥାଏ,

ଯାହାକୁ କୋଟ କୁହାଯାଏ। ବିଭିନ୍ନ ଜଳବାୟୁରେ ବସବାସ କରୁଥିବାରୁ ଅନେକ ସମୟରେ ଏହି କୋଟର ଆକାର ମଧ୍ୟ ବଦଳିଥାଏ। ଗ୍ରୀଷ୍ମଋତୁରେ ଏହି କୋଟଟି ପତଳା ଏବଂ ହାଲୁକା ହୋଇଯାଉଥିବାବେଳେ ଶୀତଦିନେ ଏହା ମୋଟା ଏବଂ ଘନ ହୋଇଯାଇଥାଏ। ଶୀତଦିନେ ଏହି କୋଟ ଗ୍ରୀଷ୍ମଋତୁର କୋଟ ଅପେକ୍ଷା ପ୍ରାୟ ୨ ଗୁଣ ଲମ୍ବା ଏବଂ ୭୦% ମୋଟା ହୋଇଯାଏ। ସେପଟେ ସାଇଗା ହରିଣ ସାଧାରଣତଃ ଘାସ, ଛୋଟ ଛୋଟ ଉଦ୍ଭିଦ ଏବଂ ବୁଦା ପତ୍ର ଖାଇଥାନ୍ତି। ଅନେକଥର ସେମାନେ ଭଲ ଘାସ ଖାଇବା ପାଇଁ ଜେବ୍ରାମାନଙ୍କୁ ଅନୁସରଣ କରୁଥିବାର ଦେଖିବାକୁ ମିଳେ। ବିଷାକ୍ତ ଉଦ୍ଭିଦ ଖାଇବାର କ୍ଷମତା ମଧ୍ୟ ସାଇଗା ହରିଣଙ୍କର ରହିଛି। ଏହା ସେମାନଙ୍କ ସ୍ୱାସ୍ଥ୍ୟକୁ କୌଣସି ହାନି ପହଞ୍ଚାଇ ପାରି ନ ଥାଏ।

ତେବେ ସାଇଗା ହରିଣଙ୍କୁ ବହୁଳ ମାତ୍ରାରେ ଶିକାର କରାଯାଇ ସେମାନଙ୍କ ଶିଙ୍ଗକୁ ଚୋରା ଚାଲାଣ କରାଯାଇଥାଏ। ସେହିପରି ଏହି ପ୍ରଜାତିର ହରିଣଙ୍କ ଚର୍ମ ଏବଂ ମାଂସ ବଜାରରେ ଅଧିକ ମୂଲ୍ୟରେ ବିକ୍ରି ହୋଇଥାଏ। ଅନେକ ଶିକାରୀ ପ୍ରାଣୀ ମଧ୍ୟ ସାଇଗା ହରିଣଗୁଡ଼ିକୁ ନିଜ ଭୋକ ମେଣ୍ଟାଇବା ପାଇଁ ଶିକାର କରିଥାନ୍ତି। ଫଳରେ ଏହି ପ୍ରଜାତିର ହରିଣଙ୍କ ସଂଖ୍ୟା ଦିନକୁ ଦିନ ହ୍ରାସ ପାଇବାରେ ଲାଗିଛି।

ବିଶ୍ୱର ସବୁଠୁ ବୟସ୍କ ବ୍ୟକ୍ତିଙ୍କ ୧୧୨ ବର୍ଷରେ ପରଲୋକ

ଲଣ୍ଡନ,୨୬।୧୧

ଜନ୍ ଆଲ୍‌ଫ୍ରେଡ୍ ଟିନିସ୍‌ଉଡ୍

ବିଶ୍ୱର ସବୁଠୁ ବୟସ୍କ ବ୍ୟକ୍ତି ଜନ୍ ଆଲ୍‌ଫ୍ରେଡ୍ ଟିନିସ୍‌ଉଡ୍‌ଙ୍କର ୧୧୨ ବର୍ଷରେ ପରଲୋକ ହୋଇଯାଇଛି। ଇଂଲଣ୍ଡର ସାଉଥପୋର୍ଟ କେୟାର ହୋମ୍‌ରେ ସୋମବାର ତାଙ୍କର ଦେହାନ୍ତ ହୋଇଥିବା ପରିବାର ଲୋକେ କହିଛନ୍ତି। ୧୯୧୨ ଅଗଷ୍ଟ ୨୬ରେ ଟିନିସ୍‌ଉଡ୍‌ଙ୍କ ଜନ୍ମ। ସେ ତାଙ୍କ ଜୀବନକାଳରେ ୨ଟି ବିଶ୍ୱଯୁଦ୍ଧ ଏବଂ ୨୪ ଜଣ ବ୍ରିଟିଶ ପ୍ରଧାନମନ୍ତ୍ରୀଙ୍କୁ ଦେଖିଛନ୍ତି। ୨୦୨୦ରେ ଗିନିଜ ବୁକ୍ ଅଫ୍ ରେକର୍ଡ ତାଙ୍କୁ ବ୍ରିଟେନ୍‌ର ସବୁଠୁ ବୟସ୍କ ବ୍ୟକ୍ତି ଭାବେ ସ୍ୱୀକୃତି ଦେଇଥିଲା। ୨୦୨୪ ଏପ୍ରିଲରେ ୧୧୪ ବର୍ଷୀୟ ଜୁଆନ ସିସେଣ୍ଟ ପେରେଜ ମେରାଙ୍କ ମୃତ୍ୟୁ ପରେ ଟିନିସ୍‌ଉଡ୍ ବିଶ୍ୱର ସବୁଠୁ ବରିଷ୍ଠ ବ୍ୟକ୍ତି ଭାବେ ସ୍ୱୀକୃତି ପାଇଥିଲେ।

୪୦୦ କୋଟି ପାର୍ କଲା 'ଭୁଲ୍ ଭୁଲୈୟା ୩'

କାର୍ତ୍ତିକ ଆର୍ଯ୍ୟନ

ମୁମ୍ବାଇ: ଦୀପାବଳି ଅବସରରେ ଅଭିନେତା କାର୍ତ୍ତିକ ଆର୍ଯ୍ୟନଙ୍କ ଚଳଚ୍ଚିତ୍ର 'ଭୁଲ୍ ଭୁଲୈୟା ୩' ପ୍ରେକ୍ଷାଳୟରେ ମୁକ୍ତିଲାଭ କରିଥିଲା। ଅଭିନେତା ଅଜୟ ଦେବଗନଙ୍କ 'ସିଙ୍ଘମ୍ ଏଗେନ୍' ଫିଲ୍ମ ସହ 'ଭୁଲ୍ ଭୁଲୈୟା ୩'ର ବକ୍ସ ଅଫିସ୍ ଲଢ଼େଇ ହୋଇଥିଲା। ତେବେ ବକ୍ସ ଅଫିସ ବ୍ୟବସାୟରେ କାର୍ତ୍ତିକଙ୍କ 'ଭୁଲ୍ ଭୁଲୈୟା ୩' ଅଜୟଙ୍କ 'ସିଙ୍ଘମ୍ ଏଗେନ୍'କୁ ପଛରେ ପକାଇଛି। ସୋମବାର ସୁଦ୍ଧା ସମଗ୍ର ବିଶ୍ୱରେ 'ଭୁଲ୍ ଭୁଲୈୟା ୩' ର ବ୍ୟବସାୟ ୪୦୦ କୋଟି ପାର୍ କରିଛି। ଏନେଇ କାର୍ତ୍ତିକ ମଙ୍ଗଳବାର ଇନ୍‌ଷ୍ଟାଗ୍ରାମରେ ଫିଲ୍ମର ଏକ ପୋଷ୍ଟର ଶେୟାର କରି ସୂଚନା ଦେଇଛନ୍ତି। ଫିଲ୍ମଟି ବିଶ୍ୱବ୍ୟାପୀ ୪୦୮.୫୨ କୋଟି ଟଙ୍କା ରୋଜଗାର କରିସାରିଛି ବୋଲି ଏହି ପୋଷ୍ଟରରେ ଦର୍ଶାଯାଇଛି। କାର୍ତ୍ତିକ କ୍ୟାପ୍‌ଶନ୍‌ରେ ଲେଖିଛନ୍ତି, ଯଦି ଫିଲ୍ମ ସହ ଦର୍ଶକ ଆସି ଛିଡ଼ା ହୁଅନ୍ତି ଏବଂ ଫିଲ୍ମର କାହାଣୀକୁ ସେମାନେ ବିଶ୍ୱାସ କରନ୍ତି, ତେବେ ସବୁକିଛି ସମ୍ଭବ। ଏଥିପାଇଁ ସମସ୍ତଙ୍କୁ ଧନ୍ୟବାଦ। ଅନେକ ୟୁଜର୍ସ ଏହି ପୋଷ୍ଟରେ କମେଣ୍ଟ ଦେଇ କାର୍ତ୍ତିକଙ୍କୁ ଅଭିନନ୍ଦନ ଜଣାଇଛନ୍ତି। ଜଣେ ୟୁଜର୍ସ ଲେଖିଛନ୍ତି, 'ଭୁଲ୍ ଭୁଲୈୟା ୩' ଏବେ ମଧ୍ୟ ଲୋକଙ୍କ ହୃଦୟରେ ରାଜ୍ କରୁଛି। ଅନ୍ୟ ଜଣେ ଲେଖିଛନ୍ତି, ଅବ୍ କି ବାର ୪୦୦ ପାର। ଆଉ ଜଣେ ୟୁଜର୍ସ ଲେଖିଛନ୍ତି, ଏହା କେବଳ ରୁହ ବାବାଙ୍କ ସ୍ୱାଗ ଯୋଗୁ ସମ୍ଭବ।

'ଭୁଲ୍ ଭୁଲୈୟା ୩' ଫିଲ୍ମରେ କାର୍ତ୍ତିକଙ୍କ ସହ ଅଭିନେତ୍ରୀ ବିଦ୍ୟା ବଲାନ, ତୃପ୍ତି ଡିମ୍ରି ଓ ମାଧୁରୀ ଦୀକ୍ଷିତ ଓ ଅଭିନେତା ରାଜପାଲ ଯାଦବ ପ୍ରମୁଖ ନଜରକୁ ଆସିଛନ୍ତି। ଅନିଶ ବଜମୀଙ୍କ ନିର୍ଦ୍ଦେଶିତ ଏହି ଚଳଚ୍ଚିତ୍ର ଲୋକଙ୍କୁ ମନୋରଞ୍ଜନର ଖୋରାକ ଯୋଗାଇବାରେ ସଫଳ ହୋଇଛି।

ପୂର୍ବ ତଟ ରେଳପଥ

ଟେଣ୍ଡର ବିଜ୍ଞପ୍ତି ସଂ.ST-OT-TELE-ZONAL-BBS-441, ତା.19.11.2024ରିଖ

କାର୍ଯ୍ୟର ନାମ: 01 ବର୍ଷ ନିମନ୍ତେ ପୂର୍ବ ତଟ ରେଳପଥର ଖୋର୍ଦ୍ଧା ରୋଡ୍ ମଣ୍ଡଳର ସିନିୟର ସେକ୍ସନ ଇଂଜିନିୟର ଦୂରସଂଚାର/ ଭୁବନେଶ୍ୱର ପରିସୀମା ଅଧୀନସ୍ଥ ସେକ୍ସନରେ ପ୍ରତ୍ୟେକ ଟ.5,00,000/- କିମ୍ବା ତା'ଠାରୁ କମ୍ ମୂଲ୍ୟର ଦୂରସଂଚାର ଜୋନାଲ (Zonal) କାର୍ଯ୍ୟ।

ଟେଣ୍ଡର ମୂଲ୍ୟ(₹): 29,99,458.84, EMD (₹): 60,000/-।

ବିଡ୍ ଆରମ୍ଭ ହେବା ତାରିଖ: ତା.27.11.2024ରିଖ, **ଟେଣ୍ଡର ବନ୍ଦ ହେବା ତାରିଖ ଓ ସମୟ:** ତା.11.12.2024 ରିଖ 1100 ଘଟିକାରେ।

ଏହି ଇ-ଟେଣ୍ଡରଗୁଡ଼ିକ କ୍ଷେତ୍ରରେ ଡାକ/କୋରିୟର/ଫାକ୍ସ ମାଧ୍ୟମରେ କିମ୍ବା ବ୍ୟକ୍ତିଗତ ରୂପେ ପଠାଯାଇଥିବା କୌଣସି ପ୍ରକାର ମାନୁଆଲ ଅଫର ଗ୍ରହଣଯୋଗ୍ୟ ହେବ ନାହିଁ, ଯଦ୍ୟପି ଏଗୁଡ଼ିକ ଫାର୍ମ (Firm)ର ଲେଟର ହେଡ୍‌ରେ ଦାଖଲ କରାଯାଇଥିବ ଏବଂ ଯଥା ସମୟରେ ଗ୍ରହଣ କରାଯାଇଥିବ। ଏହିଭଳି ସମସ୍ତ ମାନୁଆଲ ଅଫରଗୁଡ଼ିକ ଅବୈଧ ବୋଲି ଧରାଯିବ ଏବଂ କୌଣସି ବିଚାର ବିନା ବିଧିବଦ୍ଧ ରୂପେ ନାକଚ କରାଯିବ।

ଉପରୋକ୍ତ ଇ-ଟେଣ୍ଡରର ସମସ୍ତ ବିବରଣୀ ଇ-ଟେଣ୍ଡର ନଥିପତ୍ର ସହିତ ୱେବ୍‌ସାଇଟ୍ http://www.ireps.gov.in ରେ ଉପଲବ୍ଧ ଅଟେ।

ଦ୍ରଷ୍ଟବ୍ୟ: ଏହି ଇ-ଟେଣ୍ଡର ନିମନ୍ତେ ଜାରି କରାଯାଇଥିବା କୌଣସି ପରିବର୍ତ୍ତନ/ଶୁଦ୍ଧିପତ୍ରକୁ ଧ୍ୟାନ ଦେବା ନିମନ୍ତେ ଟେଣ୍ଡର ବନ୍ଦ ହେବା ତାରିଖର 15(ପନ୍ଦର) ଦିନ ପୂର୍ବରୁ ୱେବ୍‌ସାଇଟକୁ ପୁନଃ ପରିଦର୍ଶନ କରିବା ପାଇଁ ଆଶାୟୀ ଟେଣ୍ଡରଦାତାମାନଙ୍କୁ ପରାମର୍ଶ ଦିଆଯାଉଅଛି।

ମଣ୍ଡଳ ରେଳ ପ୍ରବନ୍ଧକ(ସଂକେତ ଏବଂ ଦୂରସଂଚାର)/ ଖୋର୍ଦ୍ଧା ରୋଡ୍

PR-758/P/24-25

ଦ.ପୂ. ରେଳପଥ – ଟେଣ୍ଡର

ଇ-ଟେଣ୍ଡର ବିଜ୍ଞପ୍ତି ନଂ.: ଆର୍‌ଏସ୍‌ଓ-କେଜିପି-ଏଡିଏଲ୍-ଆର୍‌ରୁମ୍-୨୦୨୪, ତାରିଖ: ୨୨।୧୧।୨୦୨୪। ଭାରତର ରାଷ୍ଟ୍ରପତିଙ୍କ ପାଇଁ ଏବଂ ତରଫରୁ ସିନିୟର ଡିଭିଜନାଲ ଇଲେକ୍ଟ୍ରିକାଲ ଇଞ୍ଜିନିୟର/ଓପି/ଖଡ଼ଗପୁର, ଡିଆର୍‌ଏମ୍ ବିଲ୍ଡିଂ, ୧ମ ମହଲା, ଦ.ପୂ. ରେଳପଥ, ଖଡ଼ଗପୁର-୭୨୧୩୦୧, ନିମ୍ନଲିଖିତ କାର୍ଯ୍ୟ ପାଇଁ ସମ୍ପୃକ୍ତ ସାମଗ୍ରୀ ନିମନ୍ତେ ଦର୍ଶାଯାଇଥିବା ତାରିଖର ୧୫.୦୦ ଘଟିକା ପୂର୍ବରୁ ଇ-ଟେଣ୍ଡର ଆହ୍ୱାନ କରୁଛନ୍ତି ଯାହା ୧୫.୩୦ ଘଟିକାରେ ଖୋଲାଯିବ। **କାର୍ଯ୍ୟର ବର୍ଣ୍ଣନା:** ୨ ବର୍ଷ ଅର୍ଥାତ୍ ୭୩୦ ଦିନର ଅବଧି ପାଇଁ ବାହ୍ୟ ଏଜେନ୍ସି ଦ୍ୱାରା ଆନ୍ଦୁଲ (ଏଡିଏଲ୍) ରନିଂ ରୁମ୍‌ର ରକ୍ଷଣାବେକ୍ଷଣ, ଯାହା ମଧ୍ୟରେ ଅଧିଭୋଗୀଙ୍କ ପାଇଁ ସବ୍‌ସିଡିଯୁକ୍ତ ଏବଂ ବ୍ୟକ୍ତିଗତ ରାଶନ ଭୋଜନ ପ୍ରସ୍ତୁତି ଓ ପରିବେଷଣ, କେୟାରଟେକିଂ ସହିତ ଲିନେନ୍‌ର ବିତରଣ, ରନିଂ ରୁମ୍‌ର ସଫେଇ, ଲିନେନ୍ ସଫା କରିବା, ବଗିଚା କାମ ଇତ୍ୟାଦି ତଥା ଆନ୍ଦୁଲ (ଏଡିଏଲ୍) କମ୍ବାଇନ୍‌ଡ କ୍ରିଉ ଲବିର ଦେଖାରଖା ଓ ସଫେଇ କାର୍ଯ୍ୟ ଅନ୍ତର୍ଭୁକ୍ତ। **ଟେଣ୍ଡର ମୂଲ୍ୟ:** ₹୧,୭୭,୬୪,୮୬୮.୫୪, ଜିଏସ୍‌ଟି ସମେତ। **ଇଏମ୍‌ଡି:** ₹୨,୩୮,୮୦୦/-। **ଟେଣ୍ଡର ଦସ୍ତାବିଜ ମୂଲ୍ୟ:** ₹୫,୦୦୦/-। **ଖୋଲାଯିବା ତାରିଖ:** ତା୧୮।୧୨।୨୦୨୪ରିଖ। **ସମାପ୍ତି ଅବଧି:** ୦୨ ବର୍ଷ (୭୩୦ ଦିନ)। **ଦାଖଲ ତାରିଖ:** ତା୧୮।୧୨।୨୦୨୪ରିଖ ୧୫.୦୦ ଘଟିକା ପର୍ଯ୍ୟନ୍ତ। ଟେଣ୍ଡରର ସମ୍ପୂର୍ଣ୍ଣ ବିବରଣୀ, ବର୍ଣ୍ଣନା, ବିନିର୍ଦ୍ଦିଷ୍ଟତା ପାଇଁ ତଥା ଅନ୍‌ଲାଇନ୍‌ରେ ନିଜର ବିଡ୍ ଦାଖଲ କରିବା ପାଇଁ ଆଗ୍ରହୀ ଟେଣ୍ଡରଦାତାମାନେ ୱେବ୍‌ସାଇଟ୍ www.ireps.gov.in ପରିଦର୍ଶନ କରିପାରନ୍ତି। ଏହି କାର୍ଯ୍ୟ ପାଇଁ କୌଣସି ପରିସ୍ଥିତିରେ ମଧ୍ୟ ମାନୁଆଲ ଟେଣ୍ଡର ଗ୍ରହଣ କରାଯିବ ନାହିଁ। ଦ୍ରଷ୍ଟବ୍ୟ: ସମ୍ଭାବ୍ୟ ଟେଣ୍ଡରଦାତାମାନେ ସମସ୍ତ ଟେଣ୍ଡରରେ ଅଂଶଗ୍ରହଣ କରିବା ପାଇଁ ନିୟମିତ ଭାବେ www.ireps.gov.in ପରିଦର୍ଶନ କରିପାରନ୍ତି।

(PR-830)

ଶ୍ରୀଜଗନ୍ନାଥ ମନ୍ଦିର କାର୍ଯ୍ୟାଳୟ, ପୁରୀ

ମିସ୍ କେସ୍ ନଂ. ୧୩/୨୦୨୦ ପି.ଆର୍.ନଂ.–୧୮୯ ତା୨୬।୧୧।୨୪

ନୋଟିସ

ଏତଦ୍ୱାରା ସର୍ବସାଧାରଣ ଓ ଶ୍ରୀମନ୍ଦିରର ସମସ୍ତ ସେବାୟତଙ୍କ ଅବଗତି ନିମନ୍ତେ ଜଣାଇ ଦିଆଯାଉଅଛି ଯେ, ଶ୍ରୀ ପ୍ରାଣକୃଷ୍ଣ ସାହୁ, ପି.: ବିନୋଦ, ସା: ଭଙ୍ଗିମୁଣ୍ଡା, ଥାନା: ଟାଙ୍ଗୀ, ଜି.: କଟକ ଶ୍ରୀମନ୍ଦିର ସ୍ୱତ୍ୱଲିପିର ୧୦୩ ନଂ. ଘଣ୍ଟୁଆ (ଭଙ୍ଗିମୁଣ୍ଡା) ସେବା ପୃଷ୍ଠାର ନାମ ତାଲିକା ବିବରଣୀରେ ତାଙ୍କ ବଂଶଧରଙ୍କ ନାମ ଉଲ୍ଲିଖିତ ନଥିବା ସ୍ଥଳେ ବଂଶାନୁକ୍ରମେ ଶ୍ରୀଜୀଉଙ୍କ ଘଣ୍ଟୁଆ ସେବା କରୁଥିବା ଓ ସେବା ସମ୍ପାଦନ କରିବା ନିମନ୍ତେ ଶ୍ରୀମନ୍ଦିର ପ୍ରଶାସନ ତରଫରୁ ମିଳୁଥିବା ପରିଚୟପତ୍ର ପ୍ରମାଣସ୍ୱରୂପ ସଂଲଗ୍ନ କରି ସ୍ୱତ୍ୱଲିପିର ଘଣ୍ଟୁଆ (ଭଙ୍ଗିମୁଣ୍ଡା) ସେବାକାରୀଙ୍କ ନାମ ତାଲିକାରେ ତାଙ୍କ ନାମ ଉଲ୍ଲେଖ/ଯୋଗ କରାଯିବା ପାଇଁ ଶ୍ରୀଜଗନ୍ନାଥ ମନ୍ଦିର ଆଇନ ୧୯୫୪ର ୧୫(ଖ) ଧାରାନୁଯାୟୀ ଆବଶ୍ୟକ ସଂଶୋଧନ ନିମନ୍ତେ ଦରଖାସ୍ତ କରିଛନ୍ତି।

ଏଣୁ ଉକ୍ତ ସଂଶୋଧନ ପ୍ରସ୍ତାବ ଉପରେ କାହାର କିଛି ଆପତ୍ତି ଅଭିଯୋଗ ଥିଲେ ଏହି ବିଜ୍ଞପ୍ତି ପ୍ରକାଶନର ଏକମାସ ମଧ୍ୟରେ ଶ୍ରୀମନ୍ଦିର ମୁଖ୍ୟ ପ୍ରଶାସକଙ୍କ ନିକଟରେ ଲିଖିତ ଭାବେ ଦାଖଲ କରିବେ। ଧାର୍ଯ୍ୟ ସମୟଗତେ କୌଣସି ଆପତ୍ତି ଅଭିଯୋଗ ଗ୍ରହଣ କରା ନଯାଇ ଆଇନାନୁମୋଦିତ ଆଦେଶ ପ୍ରଦାନ କରାଯିବ।

ସ୍ୱା./– ପ୍ରଶାସକ
ଶ୍ରୀଜଗନ୍ନାଥ ମନ୍ଦିର, ପୁରୀ

ପୂର୍ବ ତଟ ରେଳପଥ

ଟେଣ୍ଡର ବିଜ୍ଞପ୍ତି ସଂ.49/ET/SBP/ENGG/2024-25, ତା.18.11.2024ରିଖ

(1)ଇ-ଟେଣ୍ଡର ସଂ.32-eT-SDENW-SBP-24

କାର୍ଯ୍ୟର ନାମ: ସମ୍ବଲପୁର ମଣ୍ଡଳର ନୂଆପଡ଼ା ରୋଡ୍ (In)-ଟିଟିଲାଗଡ଼(Ex) ଷ୍ଟେସନଗୁଡ଼ିକ ମଧ୍ୟରେ ଲେଭେଲ କ୍ରସିଙ୍ଗ ଏବଂ ବିଭିନ୍ନ କଲୋନୀଗୁଡ଼ିକ ଠାରେ କ୍ଷତିଗ୍ରସ୍ତ ସଡ଼କ, ପରିଚାଳନ କ୍ଷେତ୍ର, ଡ୍ରେନ୍, ପରିସର ପାଚେରୀର ଫେନ୍ସିଙ୍ଗ୍ ଏବଂ ମରାମତି କାର୍ଯ୍ୟ।

କାର୍ଯ୍ୟର ଆନୁମାନିକ ମୂଲ୍ୟ (ଟଙ୍କାରେ): 1,43,67,626.83, ବିଡ୍ ସିକ୍ୟୁରିଟି (ଟଙ୍କାରେ): 2,21,800/-।

(2)ଇ-ଟେଣ୍ଡର ସଂ.33-eT-SDENW-SBP-24

କାର୍ଯ୍ୟର ନାମ: ସମ୍ବଲପୁର ମଣ୍ଡଳର ଲାଖୋଲି(Ex)-ନୂଆପଡ଼ା ରୋଡ୍(Ex) ସେକ୍ସନ ପର୍ଯ୍ୟନ୍ତ ପୋଲଗୁଡ଼ିକରେ ପ୍ରବେଶ ପଥ, ପ୍ରିକାଷ୍ଟ ବ୍ଲକ୍‌ଗୁଡ଼ିକର ମରାମତି, ଗେଟ ଗୁମଟିର ମରାମତି, ଫେନ୍ସିଙ୍ଗ୍ ଇତ୍ୟାଦି ଏବଂ ଜଙ୍ଗଲ ସଫେଇ, ରିଟେନିଙ୍ଗ୍ ୱାଲ, ଗାର୍ଡ ୱାଲ, ପାରାପେଟ୍ ୱାଲ, ଟାବ୍‌ଲେଟ୍‌ର ମରାମତି, HFL ଇତ୍ୟାଦିର ଲେଟରିଙ୍ଗ୍ ଭଳି ଲେଭେଲ କ୍ରସିଙ୍ଗ୍ ଫାଟକଗୁଡ଼ିକର ବିବିଧ ମରାମତି କାର୍ଯ୍ୟ।

କାର୍ଯ୍ୟର ଆନୁମାନିକ ମୂଲ୍ୟ (ଟଙ୍କାରେ): 1,13,58,961.93, ବିଡ୍ ସିକ୍ୟୁରିଟି (ଟଙ୍କାରେ): 2,06,800/-।

(3)ଇ-ଟେଣ୍ଡର ସଂ.34-eT-SDENW-SBP-24

କାର୍ଯ୍ୟର ନାମ: ସମ୍ବଲପୁର ମଣ୍ଡଳର ଲାଖୋଲି(Ex)-ନୂଆପଡ଼ା ରୋଡ୍(Ex) ଷ୍ଟେସନଗୁଡ଼ିକ ପର୍ଯ୍ୟନ୍ତ ଷ୍ଟେସନ ବିଲ୍ଡିଙ୍ଗ, ପ୍ଲାଟଫର୍ମ ପୃଷ୍ଠଭାଗ, ପ୍ରତୀକ୍ଷା ହଲ, ପ୍ଲାଟଫର୍ମ ସେଲ୍ଟର, ପିଭିସି କବାଟ, ଷ୍ଟିଲ କବାଟ ଏବଂ ଝରକା, ପାଇପ୍ ଲାଇନ୍, କ୍ଷତିଗ୍ରସ୍ତ OH ଟାଙ୍କି, ପାଥୱେ ଏବଂ ପ୍ଲିନ୍ଥ ରକ୍ଷଣ, ୱାଲ ପ୍ଲାଷ୍ଟର ଏବଂ ଫ୍ଲୋରିଙ୍ଗ୍ ଇତ୍ୟାଦି ସେବା ଭବନଗୁଡ଼ିକର ବିବିଧ ମରାମତି କାର୍ଯ୍ୟ, କର୍ମଚାରୀ ଆବାସଗୁଡ଼ିକର କବାଟ ଏବଂ ଝରକା, ରୁଫ୍ ଲିକେଜ୍ ଏବଂ ଜଳ ନିଷ୍କାସନ ପ୍ରଣାଳୀର ମରାମତି।

କାର୍ଯ୍ୟର ଆନୁମାନିକ ମୂଲ୍ୟ (ଟଙ୍କାରେ): 1,67,96,356.58, ବିଡ୍ ସିକ୍ୟୁରିଟି (ଟଙ୍କାରେ): 2,34,000/-।

କାର୍ଯ୍ୟ ଶେଷ ହେବା ଅବଧି: 03 ମାସ (ସମସ୍ତ ଟେଣ୍ଡର ନିମନ୍ତେ)।

ଟେଣ୍ଡର ବନ୍ଦ ହେବା ତାରିଖ ଓ ସମୟ: ତା.16.12.2024ରିଖ 1500 ଘଟିକାରେ (ସମସ୍ତ ଟେଣ୍ଡର ନିମନ୍ତେ)।

ଏହି ଇ-ଟେଣ୍ଡରଗୁଡ଼ିକ କ୍ଷେତ୍ରରେ ଡାକ/କୋରିୟର/ଫାକ୍ସ ମାଧ୍ୟମରେ କିମ୍ବା ବ୍ୟକ୍ତିଗତ ରୂପେ ପଠାଯାଇଥିବା କୌଣସି ପ୍ରକାର ମାନୁଆଲ ଅଫର ଗ୍ରହଣଯୋଗ୍ୟ ହେବ ନାହିଁ, ଯଦ୍ୟପି ଏଗୁଡ଼ିକ ଫାର୍ମ (Firm)ର ଲେଟର ହେଡ୍‌ରେ ଦାଖଲ କରାଯାଇଥିବ ଏବଂ ଯଥା ସମୟରେ ଗ୍ରହଣ କରାଯାଇଥିବ। ଏହିଭଳି ସମସ୍ତ ମାନୁଆଲ ଅଫରଗୁଡ଼ିକ ଅବୈଧ ବୋଲି ଧରାଯିବ ଏବଂ କୌଣସି ବିଚାର ବିନା ବିଧିବଦ୍ଧ ରୂପେ ନାକଚ କରାଯିବ।

ଉପରୋକ୍ତ ଇ-ଟେଣ୍ଡରର ସମସ୍ତ ବିବରଣୀ ଇ-ଟେଣ୍ଡର ନଥିପତ୍ର ସହିତ ୱେବ୍‌ସାଇଟ୍ http://www.ireps.gov.in ରେ ଉପଲବ୍ଧ ଅଟେ।

ଟେଣ୍ଡରଦାତା/ବିଡ୍‌ରମାନଙ୍କ ପାଖରେ ନିଶ୍ଚିତ ଭାବେ କ୍ଲାସ-III ଡିଜିଟାଲ ସ୍ୱାକ୍ଷର ପ୍ରମାଣପତ୍ର ଥିବା ଆବଶ୍ୟକ ଏବଂ ସେମାନେ ନିଶ୍ଚିତ ଭାବେ IREPS ପୋର୍ଟାଲରେ ପଞ୍ଜୀକୃତ ହୋଇଥିବେ। କେବଳ ପଞ୍ଜୀକୃତ ଟେଣ୍ଡରଦାତା/ ବିଡ୍‌ରମାନେ ଇ-ଟେଣ୍ଡରିଙ୍ଗରେ ଅଂଶଗ୍ରହଣ କରିପାରିବେ। ନିର୍ଦ୍ଦେଶାବଳୀ ଅନୁଯାୟୀ ଇ-ଟେଣ୍ଡରିଙ୍ଗରେ ଅଂଶଗ୍ରହଣ କରିବା ସମୟରେ ସମସ୍ତ ପ୍ରାସଙ୍ଗିକ କାଗଜାତ ନିଶ୍ଚିତ ଭାବେ ଅପଲୋଡ୍ ହେବା ଆବଶ୍ୟକ।

ଦ୍ରଷ୍ଟବ୍ୟ: ଏହି ଇ-ଟେଣ୍ଡର ନିମନ୍ତେ ଜାରି କରାଯାଇଥିବା କୌଣସି ପରିବର୍ତ୍ତନ/ଶୁଦ୍ଧିପତ୍ରକୁ ଧ୍ୟାନ ଦେବା ନିମନ୍ତେ ଟେଣ୍ଡର ବନ୍ଦ ହେବା ତାରିଖର 15(ପନ୍ଦର) ଦିନ ପୂର୍ବରୁ ୱେବ୍‌ସାଇଟକୁ ପୁନଃ ପରିଦର୍ଶନ କରିବା ପାଇଁ ଆଶାୟୀ ଟେଣ୍ଡରଦାତାମାନଙ୍କୁ ପରାମର୍ଶ ଦିଆଯାଉଅଛି।

ମଣ୍ଡଳ ରେଳ ପ୍ରବନ୍ଧକ (ଇଂଜିନିୟରିଙ୍ଗ)/ ସମ୍ବଲପୁର

PR-753/P/24-25

ବ୍ୟାଙ୍କ ଅଫ୍ ଇଣ୍ଡିଆ Bank of India BOI — ଆଞ୍ଚଳିକ କାର୍ଯ୍ୟାଳୟ, କେନ୍ଦୁଝର

ସଂଶୋଧନ ପତ୍ର

ଦୈନିକ ଖବରକାଗଜ "ଧରିତ୍ରୀ" ରେ ତା.୨୬.୧୦.୨୦୨୪ରିଖରେ ପ୍ରକାଶିତ ଆମ୍ଭର ଗାଡି ନିଲାମ ବିଜ୍ଞପ୍ତିରେ (କ୍ର.ନଂ.୧)ରେ ଥିବା ଗାଡିର ଇଞ୍ଜିନ ନଂ. LOHZ407847 ପରିବର୍ତ୍ତେ **LDHZ407847** ଏବଂ କ୍ର.ନଂ. ୩ରେ ଥିବା ଗାଡିର ଚେଚିସ ନଂ.MB1N4CHD8KEFD5330 ପରିବର୍ତ୍ତେ **MB1NACHD8KEFD5330** ଏବଂ କ୍ର.ନଂ ୪ରେ ଥିବା ଗାଡିର ଅମାନତ ରାଶି: ଟ.୧,୨୧,୨୫୦/- ପରିବର୍ତ୍ତେ **ଟ.୧,୩୧,୨୫୦/-** ପଢିବାକୁ ଅନୁରୋଧ। ଅନ୍ୟାନ୍ୟ ତଥ୍ୟାବଳୀ ଅପରିବର୍ତ୍ତିତ।

ତାରିଖ: ୨୬.୧୧.୨୦୨୪ କ୍ଷମତାପ୍ରାପ୍ତ ଅଧିକାରୀ

ଫର୍ମ ନଂ.–୧୩
ଋଣ ଅସୁଲି ପ୍ରାଧିକରଣ, କଟକ, ଓଡ଼ିଶା

ସି-୭୧, ସେକ୍ଟର-୭, ସିଡ଼ିଏ, କଟକ, ଓଡ଼ିଶା

ଓ.ଏ. ନଂ. ୨୦୨୪ ର ୩୬୭

ଶାଖା ପ୍ରବନ୍ଧକ, ସେଣ୍ଟ୍ରାଲ ବ୍ୟାଙ୍କ ଅଫ୍ ଇଣ୍ଡିଆ, କଟକ-ପୁରୀ ରୋଡ୍ ଶାଖା ..... ଆବେଦନକାରୀ

ବନାମ

ମେସର୍ସ ପଣ୍ଡା ଟ୍ରେଡ଼ର୍ସ ଏବଂ ଅନ୍ୟମାନେ ....ପ୍ରତିବାଦୀମାନେ

ପ୍ରାପ୍ତେଷୁ,

୧) ମେସର୍ସ ପଣ୍ଡା ଟ୍ରେଡ଼ର୍ସ, ସ୍ୱତ୍ୱାଧିକାରୀ: ସଚ୍ଚିଦାନନ୍ଦ ପୂଜାପଣ୍ଡା, ସା: ପ୍ଲଟ୍ ନଂ.: ୧୬୪୨, ସୁନ୍ଦରା ସାହି, ପୋ: ଶିଶୁପାଳଗଡ଼, ଭୁବନେଶ୍ୱର-୭୫୧୦୦୨, ଜିଲ୍ଲା: ଖୋର୍ଦ୍ଧା
୨) ଶ୍ରୀ ସଚ୍ଚିଦାନନ୍ଦ ପୂଜାପଣ୍ଡା, ପିତା: ଶ୍ରୀ ଲିଙ୍ଗରାଜ ପୂଜାପଣ୍ଡା, ସା: ପ୍ଲଟ୍ ନଂ.: ୧୬୪୨, ସୁନ୍ଦରା ସାହି, ପୋ: ଶିଶୁପାଳଗଡ଼, ଭୁବନେଶ୍ୱର-୭୫୧୦୦୨, ଜିଲ୍ଲା: ଖୋର୍ଦ୍ଧା
୩) ଶ୍ରୀ ଅଜୟ କୁମାର ପାତ୍ର, ପିତା: ସୁଦର୍ଶନ ପାତ୍ର, ସା: ପାତ୍ର ସାହି, ପୋ: ଶିଶୁପାଳଗଡ଼, ଥାନା: ଧଉଳି, ଜିଲ୍ଲା: ଖୋର୍ଦ୍ଧା

ପ୍ରାର୍ଥନା କାହିଁକି ମଞ୍ଜୁର କରାନଯିବ ତାହାର କାରଣ ଦର୍ଶାଇବା ନିମନ୍ତେ ଖବରକାଗଜ ପ୍ରକାଶନ ଦ୍ୱାରା ଜାରୀ ସମନ୍

ଏତଦ୍‌ଦ୍ୱାରା ଜଣାଇ ଦିଆଯାଉଛି କି ଆବେଦନକାରୀ ଓ.ଏ. ନଂ. ୨୦୨୪ ର ୩୬୭ ଦ୍ୱାରା ଟ.୩୧,୯୯,୬୧୫.୦୦ ଋଣ ରାଶି ଓ ତତ୍‌ସହିତ ଚଳିତ ଏବଂ ଭବିଷ୍ୟତ ସୁଧ, ଆଇନଗତ ଖର୍ଚ୍ଚ ଓ ଅନ୍ୟାନ୍ୟ ଖର୍ଚ୍ଚ ଆଦାୟ ପାଇଁ ଋଣ ଅସୁଲି ପ୍ରାଧିକରଣ, କଟକଙ୍କ ଇଜିଲାସରେ ଏକ ମୋକଦ୍ଦମା ରୁଜୁ କରିଛନ୍ତି। ତେଣୁ ଏତଦ୍‌ଦ୍ୱାରା ଉପର ଲିଖିତ ପ୍ରତିବାଦୀମାନଙ୍କୁ ନିର୍ଦ୍ଦେଶ ଦିଆଯାଉଛି କି ଏହି ନୋଟିସ୍ ପ୍ରକାଶନର **୩୦ ଦିନ** ମଧ୍ୟରେ କିମ୍ବା **ତା.୦୬.୦୧.୨୦୨୫ରିଖ ପୂର୍ବାହ୍ନ ୧୦.୩୦ ଘଟିକା** ସମୟରେ ଉପରୋକ୍ତ ଅଦାଲତରେ ବ୍ୟକ୍ତିଗତ ଭାବେ କିମ୍ବା ଓକିଲ କିମ୍ବା କ୍ଷମତାପ୍ରାପ୍ତ ପ୍ରତିନିଧିଙ୍କ ମାଧ୍ୟମରେ ଉପସ୍ଥିତ ହୋଇ ଆବେଦନକାରୀଙ୍କ ପାର୍ଥନା କାହିଁକି ମଞ୍ଜୁର କରାନଯିବ ତାହାର କାରଣ ଦର୍ଶାଇବା ନିମନ୍ତେ ସେମାନଙ୍କ ପକ୍ଷ ରଖିପାରିବେ।

ଏହି ନୋଟିସ୍ ମାଧ୍ୟମରେ ଅବଗତ କରାଇ ଦିଆଯାଉଛି କି ଯଦି ସେ ଏଥିରେ ଖିଲାପ କରନ୍ତି, ତେବେ ତାଙ୍କ ଅନୁପସ୍ଥିତିରେ ଦରଖାସ୍ତର ଶୁଣାଣୀ ଏବଂ ବିଚାର କରାଯିବ।

ଏହି ପ୍ରାଧିକରଣର ସହି ମୋହର ସହ ମୋ ଦ୍ୱାରା ତା.୨୧.୧୧.୨୦୨୪ରିଖରେ ଆଦିଷ୍ଟ।

ସ୍ୱା/–
ରେଜିଷ୍ଟ୍ରାର

कार्यपालक अभियंता का कार्यालय, पथ निर्माण विभाग, पथ प्रमण्डल, बोकारो

ई–प्रोक्युरमेंट सूचना

(एफ 2 फॉर्म ऑफ कॉन्ट्रेक्ट आधारित अति अल्पकालीन ई–निविदा)
ई–निविदा प्रसंग संख्या–RCD/BOKARO/1507 /F.Y. 2024-2025(2nd call) दिनांक–26.11.2024

1.	कार्य का नाम	पथ प्रमण्डल, बोकारो अन्तर्गत चास चन्दनकियारी बाईपास पथ (कुल लम्बाई 2.33 कि0मी0) का आई0आर0क्यू0पी0(IRQP) कार्य, वर्ष 2024–25
2.	प्राक्कलित राशि (रूपये में)	रू0 1,93,81,613.00 (एक करोड़ तिरानबे लाख एकासी हजार छः सौ तेरह रूपये) मात्र
3.	कार्य पूर्ण होने की अवधि	02(दो) माह।
4.	वेबसाईट पर निविदा प्रकाशन होने की तिथि एवं समय	29.11.2024, 12.00 बजे दोपहर।
5.	बिड प्राप्ति की अंतिम तिथि एवं समय	06.12.2024, 12.00 बजे दोपहर तक।
6.	निविदा आमंत्रित करने वाले कार्यालय का नाम एवं पता	कार्यपालक अभियंता, पथ निर्माण विभाग, पथ प्रमण्डल, बोकारो
7.	प्रोक्युरमेंट पदाधिकारी का सम्पर्क संख्या	06542–265569
8.	ई–प्रोक्युरमेंट सेल का हेल्पलाईन संख्या	0651–2403007

नोटः–प्राक्कलित राशि घट बढ़ सकती है।
विस्तृत ब्यौरा के लिए वेबसाईट http://jharkhandtenders.gov.in पर देखा जा सकता है।

कार्यपालक अभियंता,
पथ निर्माण विभाग,
पथ प्रमण्डल, बोकारो

PR 340413 (Road)24-25*D

See Career Appointment on every Wednesday & Saturday

ଭାରତୀୟ ରିଜର୍ଭ ବ୍ୟାଙ୍କ
ମାନବ ସମ୍ବଳ ପରିଚାଳନା ବିଭାଗ
ଭୁବନେଶ୍ୱର

ଭାରତୀୟ ରିଜର୍ଭ ବ୍ୟାଙ୍କ, ଭୁବନେଶ୍ୱର ର ଔଷଧାଳୟ ଗୁଡ଼ିକରେ ଔଷଧ ଯୋଗାଣ ପାଇଁ କେମିଷ୍ଟ/ଷ୍ଟକିଷ୍ଟ ଚୟନ ପାଇଁ ଇ–ଟେଣ୍ଡର

ଭାରତୀୟ ରିଜର୍ଭ ବ୍ୟାଙ୍କ (ଏହା ପରେ ''ବ୍ୟାଙ୍କ'' ରୂପେ ଉଲ୍ଲେଖିତ), ଭୁବନେଶ୍ୱର ବ୍ୟାଙ୍କ୍‌ର ଔଷଧାଳୟ ଗୁଡ଼ିକରେ ଔଷଧ ଯୋଗାଣ ପାଇଁ ନିର୍ଦ୍ଧାରିତ ଯୋଗ୍ୟତା ମାନଦଣ୍ଡ ପୂରଣ କରୁଥିବା ପ୍ରତିଷ୍ଠିତ ଏବଂ ଅଭିଜ୍ଞ କେମିଷ୍ଟ/ଷ୍ଟକିଷ୍ଟମାନଙ୍କଠାରୁ ଦୁଇ ଭାଗରେ (ବୈଷୟିକ ଏବଂ ଆର୍ଥିକ ବିଡ୍) ଇ–ଟେଣ୍ଡର ପାଇଁ ଆବେଦନ ଆହ୍ୱାନ କରୁଅଛି। ଟେଣ୍ଡରର ବିବରଣୀ ପାଇଁ ଦୟାକରି ଆରବିଆଇ ୱେବ୍‌ସାଇଟ୍ **(https://www.rbi.org.in)**ର ''ଟେଣ୍ଡର୍ସ'' ବିଭାଗକୁ ଯାଆନ୍ତୁ ଏବଂ ଟେଣ୍ଡର ଅପ୍‌ଲୋଡ୍ କରିବା ପାଇଁ ଦୟାକରି ଏମ୍‌ଏସ୍‌ଟିସି ଇ–ପୋର୍ଟାଲ **(https://www.mstcecommerce.com/eprocn)**ରେ ପଞ୍ଜୀକରଣ କରନ୍ତୁ। ୨୦୨୫–୨୬ ଆର୍ଥିକ ବର୍ଷ ପାଇଁ ଏହି କାର୍ଯ୍ୟର ଆନୁମାନିକ ମୂଲ୍ୟ ₹୧,୦୦,୦୦,୦୦୦/– (କେବଳ ୧ କୋଟି ଟଙ୍କା) ଅଟେ, କିନ୍ତୁ ପ୍ରକୃତ ମୂଲ୍ୟ ଭିନ୍ନ ହୋଇପାରେ।

ଦୟାକରି ଧ୍ୟାନ ଦିଅନ୍ତୁ ଯେ ପରବର୍ତ୍ତୀ ପରିଶିଷ୍ଟ/ଶୁଦ୍ଧିପତ୍ର କେବଳ ଆରବିଆଇ (RBI) ୱେବ୍‌ସାଇଟ/MSTC ଇ–ପୋର୍ଟାଲରେ ପ୍ରକାଶିତ ହେବ।

କ୍ଷେତ୍ରୀୟ ନିର୍ଦ୍ଦେଶକ
ଭାରତୀୟ ରିଜର୍ଭ ବ୍ୟାଙ୍କ, ଭୁବନେଶ୍ୱର

कार्यपालक अभियंता का कार्यालय ग्रामीण विकास विशेष प्रमंडल, गोड्डा

ई–निविदा आमंत्रण सूचना
ई– निविदा सूचना संख्या – RWD/SD/GODDA/25/2024-25

1. कार्य की विस्तृत विवरणी :

क्रम/ ग्रुप सं०	प्रखंड	कार्य का नाम	प्राक्कलित राशि	अग्रधन की राशि	परिमाण विपत्र का मूल्य	कार्य पूर्ण करने की अवधि
1	ठाकुरगंगटी	गोड्डा जिला अन्तर्गत ठाकुरगंगटी प्रखंड अंतर्गत तमाशाचक और बुधासन के पास झमरिया नदी में पुल निर्माण।	3,97,29,300.00	7,95,000.00	10,000.00	18 माह

2. वेबसाइट में निविदा प्रकाशन की तिथि – 29.11.2024
3. ई–निविदा प्राप्ति की तिथि एवं समय – दिनांक 29.11.2024 से दिनांक 09.12.2024 को अपराह्न 5:00 बजे तक
4. ई–निविदा खोलने का स्थान – कार्यपालक अभियंता का कार्यालय, ग्रामीण विकास विशेष प्रमण्डल, गोड्डा।
5. ई–निविदा खोलने की तिथि एवं समय – 11.12.2024 अपराह्न 2:00 बजे
6. ई–निविदा आमंत्रित करने वाले पदाधिकारी का नाम एवं पता :– कार्यपालक अभियंता, ग्रामीण विकास विशेष प्रमंडल, गोड्डा।
7. ई–निविदा प्रकोष्ठ का दूरभाष सं० – 8340110173
8. परिमाण विपत्र की राशि घट–बढ़ सकती है तदनुसार अग्रधन की राशि देय होगी।
9. निविदा शुल्क एवं अग्रधन की राशि केवल Online Mode द्वारा स्वीकार्य होगी।
10. निविदा शुल्क एवं अग्रधन की राशि का ई–भुगतान जिस खाता से किया जायेगा, उसी खाते में अग्रधन की राशि वापस होगी। अगर खाता को बंद कर दिया जाता है तो उसकी सारी जवाबदेही आपकी होगी।

विस्तृत जानकारी के लिये वेबसाईट www.jharkhandtenders.gov.in एवं कार्यालय की सूचना पट्ट पर देखा जा सकता है।

कार्यपालक अभियंता
ग्रामीण विकास विशेष प्रमंडल, गोड्डा।

PR.NO.340344 Rural Development(24-25):D

OFFICE OF THE EXECUTIVE ENGINEER RCD, ROAD DIVISION, JAMSHEDPUR, JHARKHAND

Very Short e-Procurement Notice
For National Competitive Bidding
(2nd Call)

Very Short e-Tender Reference No. RCD/JAMSHEDPUR/2140 Date- 25.11.2024

1.	Name of the work	Widening & Strengthening / Reconstruction of **(A)** Kitadih Bagbera Ring Road (Length 5.77 km) **(B)** Kitadih Sadar Hospital Road (Length 0.570 km) **(C)** Ghaghidih Jail to Matladih Road (Length 1.41 km) **(D)** Kerwadungri to Jamshedpur Main Road (Length 1.12km) **(E)** Kerwadungri to UCIL Road (Length 2.55km) **(F)** Jaherthan Bhadrudih Football Maidan to Rajnagar Jugsalai Road (Length 1.40 km) **(G)** Tata Hata Main Road Turamdih to Bayangbil Nildungri Road (Length 0.673km) **(H)** Karandih Chowk to Sitla Chowk (Parsudih Main Road) (Length 1.12 km) **Total Length 14.613 km** for the year 2024-25
2.	Estimated Cost of Work (in INR)	Rs 42,05,00,000.00 (Rupees Forty Two Crore Five Lakh Only)
3.	Initial Bid Security (Rs In Lacs)	Rs 42.10 Lakh (Rupees Forty Two Lakh Ten Thousand only).
4.	Initial Bid Security in the shape of	Initial Bid Security - As per SOP issued by Information Technology and e-Governance Department, Govt. of Jharkhand vide Letter No.120, Dt. 03.10.2023
5.	Cost of Bidding documents	Rs 10,000.00 (Rs Ten Thousand) only.
6.	Time of Completion	12 (Twelve Months)
7.	Date of Publication of Tender on website	26.11.2024 at 12.30 P.M.
8.	Start date of bidding	26.11.2024 from 12.30 P.M.
9.	Last date & Time for online bidding	10.12.2024 up to 02.00 PM.
10.	Type of Bid	Two envelope mode (Technical and Financial Bid)
11.	Last date & time for receipt of Bid Security and other documents in Online form	10.12.2024 Through e-tendering portal www.jharkhandtenders.gov.in As per SOP issued by Information Technology and e-Governance Department, Govt. of Jharkhand vide Letter No.120, Dt. 03.10.2023
12.	Date & time for opening of Technical Bid	11.12.2024 at 3.00 PM by e-Procurement Cell, Room No. 330A, 3rd floor, Road Construction Department, Jharkhand Mantralaya , Dhurwa , Ranchi
13.	Name & address of office Inviting tender	Executive Engineer, RCD, Road Division, Jamshedpur, Road No.- 1, CH Area.
14.	Contact no. of Procurement officer	0657-2227724
15.	Helpline number of e-Procurement cell	0651-2401010

Above informations are only indicative. Detail NIT & SBD publised on Tender portal shall be final and mandatory. Details can be seen on website http://jharkhandtenders.gov.in

Executive Engineer
RCD, Road Division, Jamshedpur

PR 340316 (Road) 24-25 (D)

कार्यपालक अभियंता का कार्यालय, ग्रामीण विकास विशेष प्रमंडल, जमशेदपुर।

अति अल्पकालीन ई0–निविदा आमंत्रण सूचना

अति अल्पकालीन ई0–निविदा सूचना संख्या– E-RDSD/JSR/10/2024-25/RE/3rd Call/Gr.-2

1. कार्य की विस्तृत विवरणी :

क्र0 सं0	कार्य का नाम	प्राक्कलित राशि (रू0)	अग्रधन की राशि (रू0)	परिमाण विपत्र का मूल्य (रू0)	कार्य पूर्ण करने की अवधि	निविदा Call सं0
1	पूर्वी सिंहभूम जिला के चाकुलिया प्रखण्ड अंतर्गत जग्गीतोपा पंचायत के कालीदास पुर में कुपन नदी पर पुल निर्माण कार्य।	26840800.00	537000.00	10,000.00	18 माह	3rd Call

2. वेबसाइट में निविदा प्रकाशन की तिथि – 02.12.2024
3. ई–निविदा प्राप्ति की तिथि एवं समय – दिनांक 02.12.2024 से दिनांक 09.12.2024 को अपराह्न 05:00 बजे तक।
4. ई–निविदा खोलने का स्थान – कार्यपालक अभियंता का कार्यालय, ग्रामीण विकास विशेश प्रमंडल, जमशेदपुर।
5. ई–निविदा खोलने की तिथि एवं समय – 11.12.2024 अपराह्न 02:00 बजे।
6. ई–निविदा आमंत्रित करने वाले पदाधिकारी का नाम एवं पता :– कार्यपालक अभियंता, ग्रामीण विकास विशेश प्रमंडल, जमशेदपुर।
7. ई–निविदा प्रकोश्ठ का दूरभाश सं0 – 09431990319
8. परिमाण विपत्र की राशि घट–बढ़ सकती है तदनुसार अग्रधन की राशि देय होगी।
9. निविदा शुल्क एवं अग्रधन की राशि केवल Online Mode द्वारा स्वीकार्य होगी।
10. निविदा शुल्क एवं अग्रधन की राशि का ई–भुगतान जिस खाता से किया जायेगा, उसी खाते में अग्रधन की राशि वापस होगी। अगर खाता को बंद कर दिया जाता है तो उसकी सारी जवाबदेही आपकी होगी।

विस्तृत जानकारी के लिए वेबसाईट www.jharkhandtenders.gov.in एवं कार्यालय की सूचना पट्ट पर देखा जा सकता है।

कार्यपालक अभियंता
ग्रामीण विकास विशेष प्रमंडल,
जमशेदपुर।

PR 340430 (Rural Development) 24-25 (D)

जिला अभियंता का कार्यालय जिला परिषद, रामगढ़

अति अल्पकालीन निविदा आमंत्रण सूचना
ई–निविदा सं० :– *ZP/RAMGARH/08/2024-25, 2nd Call*

1.कार्य की विस्तृत विवरणी :–

क्र.	प्रखण्ड	योजना का नाम	प्राक्कलित राशि	अग्रधन की राशि	परिमाण विपत्र का मुल्य (रु०)	कार्य पुर्ण करने की अवधि
1	रामगढ़	ग्राम पंचायत छत्तरमाण्डू के बड़की नदी में शंभु बेदिया राज बेदिया के कृषि फार्म के बगल में पुलिया का निर्माण।	3,79,58,600.00	7,60,000.00	10000.00	18 (अठारह) माह

1. वेबसाईट में निविदा प्रकाशन की तिथि– दिनांक 28.11.2024
2. ई–निविदा डालने/प्राप्ति की तिथि एवं समय– दिनांक 28.11..2024 से दिनांक 03.12.2024 अपराह्न 3:00 बजे तक।
3. निविदा खोलने की तिथि एवं समय– दिनांक – 04.12.2024 को अपराह्न 4:00 बजे।
4. निविदा आमंत्रित करने वाले पदाधिकारी का पदनाम एवं पता– जिला अभियंता, जिला परिषद, रामगढ़।
5. ई–निविदा प्रकोष्ट का दुरभाष नं०– 9801557645
6. निविदा शुल्क एवं अग्रधन की राशि केवल *Online mode* द्वारा स्वीकार्य होगी।
7. निविदा शुल्क एवं अग्रधन की राशि का ई– भुगतान संवेदक द्वारा जिस बैंक खाता से किया जायेगा, उसी खाते मे अग्रधन की राशि वापस होगी। अगर बैंक खाता को बंद कर दिया जाता है। तो उसकी सारी जवाबदेही संवेदक की होगी।
8. निविदा Double Bid पद्धति से होगा।
9. इस निविदा में जिला परिशद, रामगढ़ के अंतर्गत पंजीकृत समुचित श्रेणी के संवेदक भाग ले सकेंगे।

विस्तृत जानकारी के लिए वेबसाईट *Jharkhandtenders.gov.in* एवं कार्यालय के सूचनापट्ट पर देखा जा सकता है।

ह०/–
जिला अभियंता,
जिला परिषद, रामगढ़

PR 340361 District(24-25).D

Your classified advertisement published in Dharitri will be listed free in Dharitri online edition :
www.dharitri.com

ଦୁର୍ଘଟଣାରେ ଜଣେ ମୃତ

ଛେଣ୍ଡିପଦା(ଅଜିତ ଧଳ): ଛେଣ୍ଡିପଦା ଥାନା କୋଶଳା ଜଙ୍ଗଲ ନିକଟରେ ମଙ୍ଗଳବାର ଦୁର୍ଘଟଣାରେ ବଅଁରପାଳ ଚକମୂଳ ଗାଁର ଶିବ ସାହୁଙ୍କ ମୃତ୍ୟୁ ହୋଇଛି। ଶିବାନନ୍ଦ ସାହୁ ଗୁରୁରେ ଯୋଗଦେଇ କାଠ ଓ ଶିବାନନ୍ଦ ସାହୁ ବାଇକରେ ଯାଉଥିବା ବେଳେ ଏକ ଗାଡି ଧକ୍କା ଦେଇ ପଳାଇ ଯାଇଥିଲା। ସ୍ଥାନୀୟ ଯୁବକମାନେ ଶିବାନନ୍ଦଙ୍କୁ ଓ ପୋଲିସ କତିକୁ କୋଶଳା ସ୍ୱାସ୍ଥ୍ୟକେନ୍ଦ୍ରରେ ଭର୍ତ୍ତି କରିଥିଲେ। ସେଠାରେ ଡାକ୍ତର କତିକୁ ମୃତ ଘୋଷଣା କରିଥିଲେ।

ଟ୍ରେଡ୍ ୟୁନିଅନ୍, କିଷାନ ମୋର୍ଚ୍ଚାର ବିକ୍ଷୋଭ

ଢେଙ୍କାନାଳ,୨୬।୧୧ (ରତନ ନାୟାର)

ସମ୍ବିଧାନ ଦିବସ ଅବସରରେ କେନ୍ଦ୍ରୀୟ ଟ୍ରେଡ୍ ୟୁନିୟନ ସମୂହ ଏବଂ ସଂଯୁକ୍ତ କିଷାନ ମୋର୍ଚ୍ଚାର ମୋଦି ସରକାରଙ୍କର ଜନ ବିରୋଧୀ କାର୍ଯ୍ୟ ଉପରେ ଏକ ୧୨ ଦଫା ସମ୍ବଳିତ ଦାବି ନେଇ ଢେଙ୍କାନାଳ ଶାଖା ତରଫରୁ ମଙ୍ଗଳବାର ଜିଲାପାଳ ଅଫିସ୍ ସମ୍ମୁଖରେ ସଂଯୁକ୍ତ ଟ୍ରେଡ୍ ୟୁନିୟନ ଓ କୃଷକ ସଂଗଠନ ତରଫରୁ ବିକ୍ଷୋଭ କରାଯାଇଛି। ଅତିରିକ୍ତ ଜିଲାପାଳଙ୍କ ଜରିଆରେ ରାଷ୍ଟ୍ରପତି ଦ୍ରୌପଦୀ ମୁର୍ମୁଙ୍କୁ ଦାବି ପ୍ରଦାନ କରାଯାଇଥିଲା। ଓଡ଼ିଶା କୃଷକ ସଭାର ସଦସ୍ୟ ସରୋଜ ଶତପଥୀ କହିଲେ ଯେ, ବର୍ତ୍ତମାନ ମୋଦି ସରକାର ବିରୋଧରେ ଜନ ଅସନ୍ତୋଷ ବଢ଼ିବାରେ ଲାଗିଛି। ଏଣୁ ଭାରତରେ ସମ୍ବିଧାନକୁ ବଞ୍ଚାଇବା ପାଇଁ ସମସ୍ତ ବିପକ୍ଷ ରାଜନୈତିକ ଏବଂ ଶ୍ରମିକ ଓ କୃଷକ ସଂଗଠନଗୁଡ଼ିକ ଏକାଠି କରି ସଂଗ୍ରାମ କରିବା ପାଇଁ ଆହ୍ୱାନ ଦେଇଥିଲେ। ସିପିଆଇର ରବି ରଥ, ସିପିଆଇଏମ୍‌ର ସର୍ବଜ୍ଞ ସାହୁ ଏବଂ ସିପିଆଇଏମ୍‌ଏଲ୍‌ର ଶ୍ରୀନିବାସ ସାହୁ ପ୍ରମୁଖ ଏହି ବିକ୍ଷୋଭରେ ଅଂଶଗ୍ରହଣ କରିଥିଲେ। ଦରବୃଦ୍ଧି ବନ୍ଦ କର, ଖାଦ୍ୟ, ଔଷଧ, କୃଷିଜାତ ଦ୍ରବ୍ୟ ଉପରୁ ଜିଏସ୍‌ଟି ପ୍ରତ୍ୟାହାର, ପେଟ୍ରୋଲିୟମ ଉତ୍ପାଦ ଓ ରନ୍ଧନ ଗ୍ୟାସ୍ ଉପରେ ଲାଗୁ ହେଉଥିବା ଅବକାରୀ ଟିକସ ପରିମାଣ ବହୁ ମାତ୍ରାରେ ହ୍ରାସ, ଖାଦ୍ୟ ନିରାପତ୍ତା ଓ ସାର୍ବଜନୀନ ଗଣବଣ୍ଟନ ବ୍ୟବସ୍ଥାର ଗ୍ୟାରେଣ୍ଟି, ଜାତୀୟ ମାସିକ ସର୍ବନିମ୍ନ ମଜୁରୀ ୨୬ ହଜାର ଟଙ୍କା, ମାଗଣା ଶିକ୍ଷା ଅଧିକାର, ମାଗଣା ସ୍ୱାସ୍ଥ୍ୟ ଅଧିକାର, ସମସ୍ତଙ୍କ ପାଇଁ ଜଳ ଓ ସ୍ୱଚ୍ଛତା ସହ ୨୦୨୦ ନୂଆ ଶିକ୍ଷାନୀତି ବାତିଲ, ରାଷ୍ଟ୍ରାୟତ୍ତ ସଂସ୍ଥା ସରକାରୀ ବିଭାଗମାନଙ୍କର ଘରୋଇକରଣ ବନ୍ଦ କରିବା ଓ ଜାତୀୟ ମୁଦ୍ରାକରଣ ପାଇପଲାଇନ୍ (ଏନ୍‌ଏମ୍‌ପି) ବାତିଲ କରିବା, ଖଣିଜ ଦ୍ରବ୍ୟ ଏବଂ ଧାତୁ ଉତ୍ତୋଳନ ପାଇଁ ଥିବା ପ୍ରଚଳିତ ଆଇନର ସଂଶୋଧନ, ସ୍ଥାନୀୟ ଗୋଷ୍ଠୀମାନଙ୍କର ବିଶେଷ କରି ଆଦିବାସୀ ଓ ଚାଷୀମାନଙ୍କର ଉନ୍ନତି ପାଇଁ କୋଇଲା ସମେତ ସମସ୍ତ ଖଣିରୁ୫୦% ମୁନାଫା ଆଞ୍ଚଳିକସ୍ତରରେ ବ୍ୟୟ କରିବା, କାମ କରିବାର ଅଧିକାର ମୌଳିକ ଅଧିକାର ଭାବେ ସ୍ୱୀକାର। ସମସ୍ତ ସ୍ୱୀକୃତ ପଦପଦବୀ ପୂରଣ କରିବା ଏବଂ ସମସ୍ତ ବେକାରମାନଙ୍କ ପାଇଁ ନିଯୁକ୍ତି ସୃଷ୍ଟି କରିବା, ମନରେଗା କାମ ଦିନକୁ ୬୦୦ ଟଙ୍କା ମଜୁରୀ ଓ ବର୍ଷକୁ ୨୦୦ ଦିନ କାମର ସଂପ୍ରସାରଣ, ବିହନ, ସାର ଓ ବିଦ୍ୟୁତ ପରେ ଚାଷୀମାନଙ୍କୁ ଅଧିକ ସବସିଡି ପ୍ରଦାନ, ୫୦% ହାରରେ ଚାଷୀମାନଙ୍କ ଉତ୍ପାଦିତ ଦ୍ରବ୍ୟ ପାଇଁ ସର୍ବନିମ୍ନ ସହାୟକ ମୂଲ୍ୟର ଆଇନଗତ ଗ୍ୟାରେଣ୍ଟି, ୪ଟି ଶ୍ରମ କୋଡ୍ ପ୍ରତ୍ୟାହାର, ଫିକ୍ସଡ୍ ଟର୍ମ ନିଯୁକ୍ତି (ନିର୍ଦ୍ଦିଷ୍ଟ ସମୟ ପାଇଁ) ନିଯୁକ୍ତି ବାତିଲ ଏବଂ କର୍ମ କ୍ଷେତ୍ରରେ ସମାନତା ଓ ନିରାପତ୍ତା (ସୁରକ୍ଷା)କୁ ନିଶ୍ଚିତ କରିବା, ଶ୍ରମର କାଜୁଆଲକରଣ ବନ୍ଦ କରିବା, ସମସ୍ତ ପ୍ରକାର ଅସଂଗଠିତ ଶ୍ରମିକ ଯଥା- ଗୃହକର୍ମ କରୁଥିବା ଶ୍ରମିକ, ଆବର୍ଜନା ମଧ୍ୟରୁ ଜିନିଷ ସଂଗ୍ରହ କରୁଥିବା ଶ୍ରମିକ, ଘରୋଇ ଶ୍ରମିକ, ନିର୍ମାଣ ଶ୍ରମିକ, ଦାଦନ ଶ୍ରମିକ, ସ୍କିମ୍ ଶ୍ରମିକ, କୃଷି ଶ୍ରମିକ, ଦୋକାନରେ କାମ କରୁଥିବା ଶ୍ରମିକ, ଲଗେଜ ଶ୍ରମିକ, ଲଣ୍ଡ୍ରି ଶ୍ରମିକ, ବିଡି ଶ୍ରମିକ, ତାଡି ଶ୍ରମିକ, ରିକ୍ସା ଚାଳକ, ଅଟୋ ରିକ୍ସା/ଟାକ୍ସି ଚାଳକ, ଦେଶାନ୍ତର (ମାଇଗ୍ରାଣ୍ଟ) ଶ୍ରମିକ, ମତ୍ସ୍ୟଜୀବୀ ଗୋଷ୍ଠୀ ଆଦିଙ୍କର ରେଜିଷ୍ଟ୍ରେଶନ ସହ ସେମାନଙ୍କୁ ପେନସନ ଓ ସାମଗ୍ରୀକ ସାମାଜିକ ସୁରକ୍ଷା ପ୍ରଦାନ କରିବା, ୨୦୨୨ ବିଦ୍ୟୁତ୍ (ସଂଶୋଧନ) ଆଇନ୍ ପ୍ରତ୍ୟାହାର, ପ୍ରିପେଡ୍ ସ୍ମାର୍ଟ ମିଟର ପ୍ରଚଳନ ବନ୍ଦ ଆଦି ଦାବି ପ୍ରସ୍ତାବରେ କୁହାଯାଇଛି।

ଟ୍ରେଡ୍ ୟୁନିଅନ୍ ଏବଂ କିଷାନ ମୋର୍ଚ୍ଚାର ସଦସ୍ୟମାନେ ବିକ୍ଷୋଭ କରୁଛନ୍ତି।

କପିଳାସ ମନ୍ଦିର ଉପର ଭାଗରେ ଫାଟ

ତୁରନ୍ତ ଉନ୍ନତୀକରଣ ପାଇଁ ଶ୍ରୀଜଗନ୍ନାଥ ସେବା ପରିଷଦର ଦାବି

ଢେଙ୍କାନାଳ,୨୬।୧୧ (ରତନ ନାୟାର)

ଓଡ଼ିଶା ଏବଂ ଢେଙ୍କାନାଳ ଜିଲାର ପ୍ରସିଦ୍ଧ ଶୈବପୀଠ କପିଳାସ ମନ୍ଦିରର ଉପରି ଭାଗରେ ଏକ ବିରାଟ ଫାଟ ସୃଷ୍ଟି ହୋଇଥିବା ଦେଖାଯାଇଛି। ଏହି ଫାଟକୁ ମରାମତି ସହ ପୀଠର ଉନ୍ନତୀକରଣ କାର୍ଯ୍ୟ ତୁରନ୍ତ କରିବା ପାଇଁ ରାଜ୍ୟ ସରକାର ସ୍ୱତନ୍ତ୍ର ଦୃଷ୍ଟି ପ୍ରଦାନ କରନ୍ତୁ ବୋଲି ଢେଙ୍କାନାଳ ଜିଲା ଶ୍ରୀଜଗନ୍ନାଥ ସେବା ପରିଷଦ ପକ୍ଷରୁ ମଙ୍ଗଳବାର ଦାବି ହୋଇଛି। ପ୍ରସିଦ୍ଧ ଶୈବପୀଠ କପିଳାସରେ ମୁଖ୍ୟ ମନ୍ଦିର ଗର୍ଭଗୃହରେ ପାଣି ଗଳୁଥିବା ବେଳେ ପାର୍ବତୀଙ୍କ ମନ୍ଦିର ଛାତ ବିପଦସଙ୍କୁଳ ହୋଇ ପାଣି ଗଳୁଛି। ମୁଖ୍ୟ ମନ୍ଦିରର ଉତ୍ତରପାର୍ଶ୍ୱ ଅଂଳାବେଢା ତଳକୁ ଫାଟ ଦେଖାଗଲାଣି। ବାରବାଙ୍କ ରାସ୍ତା ପ୍ରାରମ୍ଭରେ ମୁଗୁନି ପଥରରେ ନିର୍ମିତ ଶିବଙ୍କର ଧ୍ୟାନମଗ୍ନ ମୂର୍ତ୍ତି ରକ୍ଷଣାବେକ୍ଷଣ ଅଭାବରୁ ବିପଦସଙ୍କୁଳ ହୋଇପଡ଼ିଛି। କପିଳାସ ଉନ୍ନୟନ ପ୍ରକଳ୍ପକୁ କାର୍ଯ୍ୟକ୍ଷମ କରାଯିବ ସହିତ ଏଥିପାଇଁ ୮୦କୋଟି ଟଙ୍କାର ବ୍ୟୟବରାଦ କରାଯିବା ପାଇଁ ପରିଷଦ ପକ୍ଷରୁ ଦାବି ହୋଇଛି। ରାସ୍ତାର ୧୦ଟି ବାଙ୍କରେ ଦଶ ଅବତାରଙ୍କ ଭବ୍ୟ ମୂର୍ତ୍ତି ପ୍ରତିଷ୍ଠା କରାଯିବା ପାଇଁ ଦାବି ହୋଇଛି। ପୀଠରେ ପୂଜା ପାଉଥିବା ଆଦ୍ୟାଶକ୍ତି ମା' ଭୁବନେଶ୍ୱରୀଙ୍କ ମନ୍ଦିର ନିର୍ମାଣ କରାଯାଉ। ମନ୍ଦିର ଚତୁଃପାର୍ଶ୍ୱରେ ଆଲଙ୍କାରିକ ବୃକ୍ଷ ରୋପଣ ସହ ସମଗ୍ର ପୀଠର ଲ୍ୟାଣ୍ଡ୍ ସ୍କେପିଂ କରିବା ପାଇଁ ଦାବିରେ ଦର୍ଶାଯାଇଛି। କପିଳାସର ଉନ୍ନତୀକରଣ ପାଇଁ ରାଜ୍ୟ ସରକାର ଆଗେଇ ଆସିବା ପାଇଁ ଢେଙ୍କାନାଳ ଶ୍ରୀଜଗନ୍ନାଥ ସେବା ପରିଷଦ ପକ୍ଷରୁ ଉପଦେଷ୍ଟା ଯୁବରାଜ ଅମରଜ୍ୟୋତି ସିଂହଦେଓ, ସଭାପତି ପ୍ରଦ୍ୟୁମ୍ନ ରଥ, ସମ୍ପାଦକ ଅଶୋକ କୁମାର ନନ୍ଦ, ସଭ୍ୟ ବିଜୟ କୁମାର ସାହୁ, କ୍ଷେତ୍ରବାସୀ ସାହୁ, ଜୟକୃଷ୍ଣ ଜେନା, ଅଖିଳ ମହାପାତ୍ର, ପ୍ରେମ ଶଙ୍କର ମିଶ୍ର, ସୁନିଲ ଦାଶ, ସୁକାନ୍ତ ମିଶ୍ର ଓ ପରେଶ ମିଶ୍ର ପ୍ରମୁଖ ଦୃଢ ଦାବି କରିଛନ୍ତି।

ଆମ୍ବପଡ଼ା ଶିଶୁ ମନ୍ଦିରର ବାର୍ଷିକ ଉତ୍ସବ

ଢେଙ୍କାନାଳ,୨୬।୧୧ (ରତନ ନାୟାର)

ଢେଙ୍କାନାଳ ଜିଲା ଗଁଦିଆ ବ୍ଲକ କରମୁଳ ଆମ୍ବପଡ଼ା ଶିଶୁ ବିଦ୍ୟାମନ୍ଦିରର ବାର୍ଷିକ ଉତ୍ସବ ମଙ୍ଗଳବାର ଅନୁଷ୍ଠିତ ହୋଇଯାଇଛି। ମୁଖ୍ୟ ଅତିଥି ମନୋରଞ୍ଜନ ବେହେରାଙ୍କ ଦ୍ୱାରା ବିଦ୍ୟାଳୟର କ୍ରୀଡ଼ା ପତାକା ଉତ୍ତୋଳନ କରାଯାଇଥିଲା। ସମ୍ମାନିତ ଅତିଥି ଭାବେ ବିଦ୍ୟାଳୟର ସମ୍ପାଦକ ପ୍ରଦ୍ୟୁମ୍ନ କୁମାର ପଣ୍ଡା, ସଭାପତି ନିତ୍ୟାନନ୍ଦ ଦାସ, ପ୍ରଧାନ ଗୁରୁମା ରୀନା ସ୍ୱାଇଁ ପ୍ରମୁଖ ମଞ୍ଚାସୀନ ଥିଲେ। କ୍ରୀଡା ଉତ୍ସବରେ ଲମ୍ଫଡିଆଁ, ଉଚ୍ଚଡିଆଁ, ୧୦୦ମିଟର ଦୌଡ, ୨୦୦ମିଟର ଦୌଡ ଓ ବୁଦ୍ଧି ପରୀକ୍ଷା ଆଦି ଅନୁଷ୍ଠିତ ହୋଇଥିଲା। କ୍ରୀଡ଼ା ଉତ୍ସବରେ ବିଦ୍ୟାଳୟର ଶିକ୍ଷୟିତ୍ରୀ ଶିକ୍ଷକମାନେ ପରିଚାଳନା କରିଥିଲେ।

ଆଲୋଚନା ପରେ ଧାରଣାରୁ ଓହରିଲା ସାମ୍ବାଦିକ ସଂଘ

ଢେଙ୍କାନାଳ, ୨୬।୧୧ (ରତନ ନାୟାର)

ରାଜ୍ୟ ଏବଂ ଜିଲାର ପ୍ରସିଦ୍ଧ ଶୈବପୀଠ କପିଳାସରେ ଅବ୍ୟବସ୍ଥାର ସମାଧାନ ଦାବିରେ ଜିଲା ସାମ୍ବାଦିକ ସଂଘ ପକ୍ଷରୁ ଜିଲାପାଳଙ୍କୁ ଦାବିପତ୍ର ପ୍ରଦାନ କରାଯାଇଥିଲା। ଦୁଇ ସପ୍ତାହ ମଧ୍ୟରେ ପଦକ୍ଷେପ ଗ୍ରହଣ କରା ନ ଗଲେ ଧାରଣା ଦିଆଯିବ ବୋଲି ନିଷ୍ପତ୍ତି ନିଆଯାଇଥିଲା। ଏଥିରେ ଜିଲା ଓକିଲ ସଂଘ ଓ ଜିଲା ବଣିକ ସଂଘଙ୍କୁ ଜଣାଇବା ପରେ ଉଭୟ ସଂଘ ସେମାନଙ୍କର ସହଯୋଗ ପ୍ରଦାନ କରିଥିଲେ। ଏ ସଂକ୍ରାନ୍ତରେ ମଙ୍ଗଳବାର ଜିଲା ପ୍ରଶାସନ ପକ୍ଷରୁ ଜିଲା କାର୍ଯ୍ୟାଳୟଠାରେ ଏକ ବୈଠକ ଆହୁତ ହୋଇଥିଲା। ଜିଲାପାଳ ସୋମେଶ କୁମାର ଉପାଧ୍ୟାୟଙ୍କ ସହ ଜିଲା ସାମ୍ବାଦିକ ସଂଘର କର୍ମକର୍ତ୍ତା ଓ ସଦସ୍ୟମାନେ ଆଲୋଚନା କରିଥିଲେ। ଆଲୋଚନା ସମୟରେ କପିଳାସ ସମସ୍ତ ଉନ୍ନତୀକରଣ କାର୍ଯ୍ୟ ଆରମ୍ଭ ହୋଇଥିବା କହିଥିଲେ। ମୁଖ୍ୟ ମନ୍ଦିରର ଗର୍ଭଗୃହ ଓ ମା' ପାର୍ବତୀଙ୍କ ମନ୍ଦିରରେ ପାଣି ଗଳୁ ଥିବାରୁ ଏ ସମ୍ପର୍କରେ ଏଏସ୍‌ଆଇଙ୍କୁ ସୋମବାର ପତ୍ର ଦିଆଯାଇଥିବା ଜିଲାପାଳ ସୂଚନା ଦେଇଥିଲେ। ଆଲୋଚନା ପରେ ଜିଲା ସାମ୍ବାଦିକ ସଂଘ ପକ୍ଷରୁ ଆସନ୍ତା ୨୮ ତାରିଖରେ ହେବାକୁ ଥିବା ଧାରଣା ବାତିଲ କରାଯାଇଥିବା ଜିଲା ସାମ୍ବାଦିକ ସଂଘ ପକ୍ଷରୁ ସୂଚନା ଦିଆଯାଇଛି। ବୈଠକରେ ଅତିରିକ୍ତ ଜିଲାପାଳ ରମେଶ ଚନ୍ଦ୍ର ସେଠି, ଜିଲା ଦେବୋତ୍ତର ଅଧିକାରୀ ତଥା ଉପଜିଲାପାଳ ବିବୁଧ ଗଡ଼ନାୟକ ସମେତ ଜିଲା ସାମ୍ବାଦିକ ସଂଘ ସଭାପତି ପ୍ରସନ୍ନ କୁମାର ପଟ୍ଟନାୟକ, ସଂପାଦକ ସତ୍ୟ ସରୂପ ଦାସଙ୍କ ସମେତ କୃଷ୍ଣକୁମାର ମିଶ୍ର, ପ୍ରଦ୍ୟୁମ୍ନ ରଥ, ସୁକାନ୍ତ ମିଶ୍ର, ଅଥୟ ସାହୁ, ଅରବିନ୍ଦ ସାହୁ, ଦେବାଶିଷ ମିଶ୍ର, ବିନୋଦ ମହାନ୍ତି, ଲକ୍ଷ୍ମୀକାନ୍ତ ସାହୁ, ଗଙ୍ଗାଧର ରାଉତ, ଆଶିଷ ଶତପଥି, ଶିଶିର ଶତପଥି , ସତ୍ୟ ନାରାୟଣ କର, ଦିପକ ନାୟକ, ସୌମ୍ୟବ୍ରତ ସାହୁ , ଦୁଷ୍ମନ୍ତ ବରାଳ ପ୍ରମୁଖ ଉପସ୍ଥିତ ଥିଲେ।

ସତ୍ୟସାଇଙ୍କ ପାଦୁକା ଶୋଭାଯାତ୍ରା

ଭୁବନ, ୨୬।୧୧ (ବିପିନ ବିହାରୀ ସେଠୀ)

ଢେଙ୍କାନାଳ ଜିଲା ଭୁବନ ସତ୍ୟସାଇ ସମିତି ସହଯୋଗରେ ସତ୍ୟସାଇଙ୍କ ପାଦୁକା ଶୋଭାଯାତ୍ରା ଅନୁଷ୍ଠିତ ହୋଇଯାଇଛି। ଏହି ଶୋଭାଯାତ୍ରା ୨ଦିନ ଧରି ଅନୁଷ୍ଠିତ ହୋଇଥିଲା। ପ୍ରଥମ ଦିନ ନୂଆ ଭୁବନ ଅଞ୍ଚଳ ପରିକ୍ରମା କରାଯାଇଥିବା ବେଳେ ୨ୟ ଦିନ ସହରର ବିଭିନ୍ନ ଅଞ୍ଚଳ ବୁଲିଥିଲେ। ବିଭିନ୍ନ ଅଞ୍ଚଳରେ ମହିଳାମାନେ ବନ୍ଦାପନା କରିବା ସହିତ ଝୋଟି ଓ ସଂକୀର୍ତ୍ତନ କରି ସ୍ୱାଗତ କରିଥିଲେ। ପାଦୁକା ଦର୍ଶନ ପାଇଁ ଅଞ୍ଚଳ ଉତ୍ସବମୁଖର ହୋଇଥିଲା। ଢେଙ୍କାନାଳ ସମିତିର ସଭାପତି ସୁଧାକର ସାହୁଙ୍କ ତତ୍ତ୍ୱାବଧାନରେ ଭୁବନ ସମିତି ଆବାହକ ରଞ୍ଜନ କୁମାର ରଣାଙ୍କ ନେତୃତ୍ୱରେ ସଂଯୋଜକ ରମେଶଚନ୍ଦ୍ର ମିଶ୍ର, ରଘୁନାଥ ସାହୁ, ରାଧାରାଣୀ ମିଶ୍ର, ସନ୍ତୋଷ କୁମାର ସାହୁ ଓ ନରେନ୍ଦ୍ର କୁମାର ନନ୍ଦୀଙ୍କ ସମେତ ସମସ୍ତ ଭଉଣୀ ଓ ଭାଇ ଉପସ୍ଥିତ ରହି ସହଯୋଗ କରିଥିଲେ।

ତପୋବନ ପୀଠରେ ନୂତନ ପାହାଚ ନିର୍ମାଣ ହେବ

ଢେଙ୍କାନାଳ,୨୬।୧୧ (ରତନ ନାୟାର)

ଢେଙ୍କାନାଳ କପିଳାସ ତପୋବନ ମହିମା ପୀଠରେ ଜିଲାପାଳ ସୋମେଶ କୁମାର ଉପାଧ୍ୟାୟଙ୍କ ଉଦ୍ୟମରେ ମହିମା ତପୋବନ ପୀଠର ଅଖଣ୍ଡବଟୀ ମନ୍ଦିର ସମ୍ମୁଖ ସିଂହଦ୍ୱାରରୁ ପର୍ବତର ଶିଖର ଦେଶରେ ଥିବା ଅଖଣ୍ଡ ବ୍ରହ୍ମଧୂନି ମଣ୍ଡପ ଯାଏଁ ୫ ଫୁଟ ଓସାର ବିଶିଷ୍ଟ ନୂତନ ପାବଚ୍ଛ ଶ୍ରେଣୀ ନିର୍ମାଣ କରାଯିବ। ପାହାଚର ଉଭୟ ପାର୍ଶ୍ୱରେ ଷ୍ଟିଲ୍ ରେଲିଙ୍ଗ୍ ଲଗାଯିବ ଏବଂ ଉପରେ ଗୋଡ ନ ଖସିବା ଭଳି ଚେକର୍ ଟାଇଲ୍ ଲଗାଇବାକୁ ସ୍ଥିର ହୋଇଛି। ଏହି ନିର୍ମାଣକାର୍ଯ୍ୟ ପାଇଁ ଉତ୍କଳ ଆଜବେଷ୍ଟସ୍ ଲିମିଟେଡ୍‌ର ପାରିପାର୍ଶ୍ୱିକ ଉନ୍ନୟନ ପାଣ୍ଠିରୁ ବ୍ୟୟବରାଦ କରାଯାଇଛି। ଏଥିପାଇଁ ସୋମବାର ଏହାର କାର୍ମିକ ପ୍ରବନ୍ଧକ କ୍ଷୀରୋଦ ବେହେରାଙ୍କ ସହ ଯନ୍ତ୍ରୀ ବିମଳ ବରାଳ, ଅଜିତ୍ କୁମାର ଦେହୁରୀ ଓ ନୃସିଂହ ଚନ୍ଦ୍ର ସାହୁ ପ୍ରମୁଖ ତପୋବନ ପୀଠକୁ ଯାଇ ନିର୍ମାଣସ୍ଥଳୀ ପରିଦର୍ଶନ କରିଥିଲେ। ପୀଠରେ କୌପୀନଧାରୀ ମହିମା ସମାଜର ଧର୍ମାଧ୍ୟକ୍ଷ ଶ୍ରୀମଦ୍ ରଘୁନାଥ ବାବା, ମହାନିତ୍ୟ ସାଧୁଭକ୍ତ ମଣ୍ଡଳୀର ସଂପାଦକ ପ୍ରଶାନ୍ତ ମହାପାତ୍ର, ପୀଠରେ ଉନ୍ନୟନ କାର୍ଯ୍ୟ କରୁଥିବା ଠିକାଦାର ଶ୍ରୀକାନ୍ତ ଦେହୁରୀ, ଜ୍ଞାନି ବାବା, କରୁଣା ବାବା ଓ କନ୍ଦର୍ପ ବାବା ପ୍ରମୁଖ ଉପସ୍ଥିତ ଥିଲେ। ମହିମା ଜ୍ୟୋତିଯାତ୍ରାର ସଂଯୋଜକ ପ୍ରଦ୍ୟୁମ୍ନ ରଥ, ଜିଲାପାଳ ଓ ଉତ୍କଳ ଆଜବେଷ୍ଟସ୍ କର୍ତ୍ତୃପକ୍ଷଙ୍କୁ ତପୋବନ ପୀଠ ପକ୍ଷରୁ କୃତଜ୍ଞତା ଜ୍ଞାପନ କରିଛନ୍ତି।

ସମ୍ବିଧାନ ଦିବସ ପାଳିତ

ଢେଙ୍କାନାଳ,୨୬।୧୧ (ରତନ ନାୟାର)

ଢେଙ୍କାନାଳ ଜିଲା ଗଁଦିଆ ବ୍ଲକ୍ ଲାଉଲଇ ଉଚ୍ଚ ବିଦ୍ୟାଳୟ ଠାରେ 'ପ୍ରିୟ' ସ୍ୱେଚ୍ଛାସେବୀ ସଂଗଠନ ତତଫରୁ ସମ୍ବିଧାନ ଦିବସ ନେହରୁ ଯୁବକ ସଂଘ ସହଯୋଗରେ ମଙ୍ଗଳବାର ପାଳିତ ହୋଇଯାଇଅଛି। ମୁଖ୍ୟ ଅତିଥି ଭାବେ ବିଦ୍ୟାଳୟର ପ୍ରଧାନ ଶିକ୍ଷକ ଉଦ୍ଧବ ନାଥ ଶର୍ମା ଯୋଗଦେଇଥିଲେ। 'ପ୍ରିୟ'ର ନିର୍ଦ୍ଦେଶକ ଟଙ୍କଧର ବାରିକ ସମ୍ବିଧାନ ବିଷୟରେ ପିଲାମାନଙ୍କୁ ସଚେତନ କରି ବୁଝାଇ କହିଥିଲେ। ଏଥିସହିତ ଶପଥ ପାଠ କରାଯାଇ ଏକ ଶୋଭାଯାତ୍ରା ମଧ୍ୟ କରାଯାଇଥିଲା। 'ପ୍ରିୟ' ଅନୁଷ୍ଠାନର ଇଲନପ୍ରଭା ସେନାପତି ଓ ସୌଭାଗ୍ୟଲକ୍ଷ୍ମୀ ତରାଇ ଉକ୍ତ କାର୍ଯ୍ୟକ୍ରମକୁ ପରିଚାଳନା କରିଥିଲେ।

ରୋଟ୍ରାକ୍ଟ କ୍ଲବ୍‌ର ଆସେମ୍ବ୍ଲି 'ଇମ୍ପ୍ରିଣ୍ଟ'

ଢେଙ୍କାନାଳ,୨୬।୧୧ (ରତନ ନାୟାର)

ଡିଷ୍ଟ୍ରିକ୍ଟ ରୋଟ୍ରାକ୍ଟ ଆସେମ୍ବ୍ଲି ୨୦୨୪-୨୫ 'ଇମ୍ପ୍ରିଣ୍ଟ' ରବିବାର ପୁରୁଣା ଜିଲା ପରିଷଦ ପରିସରରେ ଅନୁଷ୍ଠିତ ହୋଇଯାଇଛି। ଉଦ୍‌ଘାଟନ ଉତ୍ସବରେ ରୋଟାରି ଜିଲା-୩୨୬୨ର ଗଭର୍ନର ଯଜ୍ଞାଶିଷ ମହାପାତ୍ର ମୁଖ୍ୟ ଅତିଥି ଭାବେ, ସମ୍ମାନିତ ଅତିଥି ଭାବେ ଢେଙ୍କାନାଳ ପୌରଧକ୍ଷା ଜୟନ୍ତୀ ପାତ୍ର, ଆଇଆଇଏମ୍‌ସିର ପ୍ରଫେସର ଡ. ଆନନ୍ଦ ପ୍ରଧାନ ଓ ଢେଙ୍କାନାଳ ବନଖଣ୍ଡ ଅଧିକାରୀ ସୁମିତ କର ଯୋଗଦାନ କରିଥିଲେ। ରୋଟାରି ଜିଲା ୩୨୬୨ର ଗଭର୍ନର ଇଲେକ୍ଟ ମନୋଜ ତ୍ରିପାଠୀ, ଡିଆର୍‌ସିସି ରାଜେଶ ଖଟୁଆ, ରୋଟାରି କ୍ଲବ ଢେଙ୍କାନାଳର ସଭାପତି ହରେକୃଷ୍ଣ କର, ଆର୍‌ସିସି ଅଭିମନ୍ୟୁ ସାହୁ, ଡିଆର୍‌ଆର୍ ସେନହିଲା ଖାନ, ଡିଏସ୍‌ଜି ଡ.ସତ୍ୟବ୍ରତ କର, ଏଡିଆର୍‌ଆର୍ ବ୍ୟୋମକେଶ ପୃଷ୍ଟି, ଚେୟାରମେନ ଶିବପ୍ରସାଦ ସ୍ୱାଇଁ, ରୋଟ୍ରାକ୍ଟ କ୍ଲବ ଢେଙ୍କାନାଳର ସଭାପତି ଅମିସା ନାୟକ ଅତିଥି ଭାବେ ମଞ୍ଚାସୀନ ଥିଲେ। ଏହି ଅବସରରେ ଏକ ସ୍ମରଣିକା ଅତିଥିମାନଙ୍କ ଦ୍ୱାରା ଉନ୍ମୋଚନ ହୋଇଥିଲା। ଏହି ଅବସରରେ ଅଙ୍ଗଦାନ କରିଥିବା ବ୍ୟକ୍ତିମାନଙ୍କର ଉତ୍ତରାଧିକାରୀମାନଙ୍କୁ ସମ୍ମାନିତ କରାଯାଇଥିଲା। ଉଦ୍‌ଯାପନୀ ଉତ୍ସବରେ ବିଭିନ୍ନ କ୍ଷେତ୍ରରେ ଉଲ୍ଲେଖନୀୟ କାର୍ଯ୍ୟ ପାଇଁ ପର୍ବତାରୋହିଣୀ ବିଭାରାଣୀ ପାତ୍ର, ସମାଜସେବୀ ଅଙ୍କିତା ସାହୁ, ବାଲୁକା ଶିଳ୍ପୀ ସୁବ୍ରତ ମହାରଣା ଓ ସମାଜସେବୀ କବିତା ବେହେରାଙ୍କୁ ସମ୍ମାନିତ କରାଯାଇଥିଲା। ଏହି କାର୍ଯ୍ୟକ୍ରମରେ ସାଂସ୍କୃତିକ କାର୍ଯ୍ୟକ୍ରମ ପରିବେଷଣ କରାଯାଇଥିଲା। କାର୍ଯ୍ୟକ୍ରମରେ ରୋଟାରି କ୍ଲବ ସଦସ୍ୟ, ଇନରହ୍ୱିଲ କ୍ଲବ ସଦସ୍ୟ ଏବଂ ଅନ୍ୟ ବ୍ୟକ୍ତି ବିଶେଷ ଯୋଗଦାନ କରିଥିଲେ। ରୋଟ୍ରାକ୍ଟର ସୌମ୍ୟବ୍ରତ ସାହୁ ଧନ୍ୟବାଦ ଅର୍ପଣ କରିଥିଲେ।

ରାଷ୍ଟ୍ରର ବିକାଶ ଓ ସୁଶାସନରେ ସମ୍ବିଧାନର ଗୁରୁତ୍ୱ

ସିମିନଇ ଡିଗ୍ରୀ କଲେଜରେ ସମ୍ବିଧାନ ଦିବସ

ଢେଙ୍କାନାଳ,୨୬।୧୧ (ରତନ ନାୟାର)

ଢେଙ୍କାନାଳ ଓଡ଼ାପଡା ବ୍ଲକ୍ ଅନ୍ତର୍ଗତ ସିମିନଇ ପଞ୍ଚାୟତର ଆଞ୍ଚଳିକ ଡିଗ୍ରୀ ମହାବିଦ୍ୟାଳୟ ପ୍ରଜ୍ଞାବିହାରଠାରେ ସମ୍ବିଧାନ ଦିବସ ମହାବିଦ୍ୟାଳୟର ଅଧ୍ୟକ୍ଷ ଧରଣୀଧର ବାରିକଙ୍କ ସଭାପତିତ୍ୱରେ ପାଳିତ ହୋଇଯାଇଛି। ରାଷ୍ଟ୍ରର ବିକାଶ ଓ ସୁଶାସନରେ ସମ୍ବିଧାନର ଗୁରୁତ୍ୱ ସମ୍ପର୍କରେ ଆଲୋଚନା କରିଥିଲେ। ଶୃଙ୍ଖଳିତ ଯୁବ ସମାଜ ଦେଶକୁ ସଫଳତାର ଶୀର୍ଷକୁ ନେବାକୁ ଛାତ୍ରୀଛାତ୍ରମାନଙ୍କୁ ଆହ୍ୱାନ ଦେଇଥିଲେ। ରାଜନୀତି ବିଜ୍ଞାନର ଅଧ୍ୟାପିକା ପରିମିତା ନାୟକ ଉପସ୍ଥିତ ଛାତ୍ରଛାତ୍ରୀ, ଅଧ୍ୟାପକ ଓ କର୍ମଚାରୀମାନଙ୍କୁ ସମ୍ବିଧାନର ମୁଖବନ୍ଧକୁ ସାମୁହିକ ଭାବେ ପାଠ କରିଥିଲେ। ବରିଷ୍ଠ ଅଧ୍ୟାପକ ସୁଜିତ୍ କୁମାର ସାମଲ ସମ୍ବିଧାନର ଗୁରୁତ୍ୱ, କ୍ରମବିକାଶ, ସମ୍ବିଧାନ ପ୍ରଣୟନ ସଭାର ଭୂମିକା ଓ ସମ୍ବିଧାନର ସଫଳତା ସମ୍ପର୍କରେ ଆଲୋଚନା କରିଥିଲେ। ଶିକ୍ଷା ବିଭାଗର ମୁଖ୍ୟ ଅଧ୍ୟାପକ ସୁରେନ୍ଦ୍ର କୁମାର ପରିଡା ସମ୍ବିଧାନ ଓ ନାଗରିକମାନଙ୍କ କର୍ତ୍ତବ୍ୟ ସମ୍ପର୍କରେ ଆଲୋକପାତ କରିଥିଲେ। ଛାତ୍ରଛାତ୍ରୀମାନଙ୍କ ମଧ୍ୟରେ କୁଇଜ୍ ଓ ବକ୍ତୃତା ପ୍ରତିଯୋଗିତା କରାଯାଇ ପୁରସ୍କୃତ କରାଯାଇଥିଲା। ପ୍ରଥମ ବର୍ଷର ଛାତ୍ରୀ ପୂଜା ଓଡିଶୀ ନୃତ୍ୟ ପରିବେଷଣ କରିଥିଲେ। ଏହି କାର୍ଯ୍ୟକ୍ରମରେ ମହାବିଦ୍ୟାଳୟର ଶତାଧିକ ଛାତ୍ରଛାତ୍ରୀ ଅଂଶଗ୍ରହଣ କରିଥିଲେ। ମହାବିଦ୍ୟାଳୟର ସମସ୍ତ ଅଧ୍ୟାପକ, ଅଧ୍ୟାପିକା ଓ କର୍ମଚାରୀ ଉପସ୍ଥିତ ରହି ଏହି ସଭାକୁ ଆୟୋଜନ କରିଥିଲେ।

କାର୍ଯ୍ୟକ୍ରମରେ ଯୋଗଦେଇଥିବା ଅତିଥିମାନେ ଅଭିଭାଷଣ ରଖୁଛନ୍ତି।

ପ୍ରସ୍ତାବିତ ସ୍ମାର୍ଟ ମିଟର ପ୍ରତ୍ୟାହାର କରାଯାଉ

ଆପ୍‌ର ସଦସ୍ୟମାନେ ଜିଲାପାଳଙ୍କ କାର୍ଯ୍ୟାଳୟ ସମ୍ମୁଖରେ ବିକ୍ଷୋଭ ପ୍ରଦର୍ଶନ କରୁଛନ୍ତି।

ସ୍ଥାପନା ଦିବସରେ ଆପ୍‌ର ବିକ୍ଷୋଭ ପ୍ରଦର୍ଶନ

୩୦୦ ୟୁନିଟ୍ ଦେୟମୁକ୍ତ ବିଜୁଳି ଦିଆଯାଉ

ଢେଙ୍କାନାଳ,୨୬।୧୧ (ରତନ ନାୟାର)

ଆମ୍ ଆଦମୀ ପାର୍ଟି ଢେଙ୍କାନାଳ ଶାଖା ପକ୍ଷରୁ ମଙ୍ଗଳବାର ଦଳର ସ୍ଥାପନା ଦିବସ ପାଳିତ ହୋଇଯାଇଛି। ଦଳ ପକ୍ଷରୁ ୫ଦଫା ସମ୍ବଳିତ ଦାବିପତ୍ର ସରକାରଙ୍କୁ ଜିଲାପାଳଙ୍କ ଜରିଆରେ ପ୍ରଦାନ କରାଯାଇଛି। ୩୦୦ୟୁନିଟ ଦେୟମୁକ୍ତ ବିଜୁଳି, ପ୍ରସ୍ତାବିତ ସ୍ମାର୍ଟ ମିଟର ଲଗାଇବା ବନ୍ଦ କରିବା, ୨୪ ଘଣ୍ଟା ନିରବଚ୍ଛିନ୍ନ ବିଦ୍ୟୁତ ଯୋଗାଣ, ଲୋ ଭୋଲଟେଜ୍‌କୁ ଦୂର କରିବା ପାଇଁ ଟ୍ରାନ୍ସଫର୍ମର ଲଗାଇବା, ଗରିବ ହିତାଧିକାରୀଙ୍କ କାଟି ଦିଆଯାଇଥିବା ବିଦ୍ୟୁତକୁ ପୁନଃ ସଂଯୋଗ ଆଦି ଦାବି ରଖାଯାଇଥିଲା। ଏହି ଅବସରରେ ପୁରୀ ବିଧାୟକ ପ୍ରାର୍ଥୀ ସତ୍ୟଜିତ ମହାନ୍ତି ଯୋଗଦେଇ ବାବାସାହେବ ଆମ୍ବେଦକରଙ୍କ ପ୍ରତିମୂର୍ତ୍ତିରେ ପୁଷ୍ପମାଲ୍ୟ ଅର୍ପଣ କରିଥିଲେ। ଜିଲା ସଭାପତି ପଙ୍କଜ ନାୟକଙ୍କ ନେତୃତ୍ୱରେ ବାଜିରୌତଠାରୁ ଏକ ଶୋଭାଯାତ୍ରା ବାହାରି ଜିଲାପାଳଙ୍କ କାର୍ଯ୍ୟାଳୟ ନିକଟକୁ ଆସିଥିଲା। ଟାଟା ପାୱାରର ପ୍ରସ୍ତାବିତ ସ୍ମାର୍ଟ ମିଟର ପ୍ରତ୍ୟାହାର କରିବା ଓ ବିଜୁଳି ଶୋଷଣ ନୀତି ବିରୁଦ୍ଧରେ ବିଭିନ୍ନ ସ୍ଲୋଗାନ ମାନ ଦେଇ ଲିଫ୍‌ଲେଟ୍ ବଣ୍ଟନ କରି ମୁଖ୍ୟମନ୍ତ୍ରୀଙ୍କ ଉଦ୍ଦେଶ୍ୟରେ ଜିଲାପାଳଙ୍କୁ ଦାବିପତ୍ର ପ୍ରଦାନ କରାଯାଇଥିଲା। ଜିଲା ସାଧାରଣ ସମ୍ପାଦକ ବିଷ୍ଣୁ ପ୍ରସାଦ ପଣ୍ଡା, ଜିଲା ଉପସଭାପତି ରମେଶଚନ୍ଦ୍ର ପଣ୍ଡା ଓ ଜିତେନ୍ଦ୍ର ବେହେରା, ଗଁଦିଆ ବ୍ଲକ ସଭାପତି ଶେଷଦେବ ବେହେରା, ପରଜଙ୍ଗ ବ୍ଲକ କାର୍ଯ୍ୟକାରୀ ସଭାପତି ଆଇନଜୀବୀ ସରୋଜ ଧଳ, କାମାକ୍ଷାନଗର ବ୍ଲକର ସୁବୋଧ ବେହେରା ଓ କାର୍ତ୍ତିକ ସାମଲ, କଙ୍କଡାହାଡର ଅରୁଣ ଦାସ, ଭୁବନ ବ୍ଲକର ଗୌରାଙ୍ଗ ସମାଲ, ସଦର ବ୍ଲକର ଅନିଲ ସାମଲ ଓ ରାଜକୁମାର ପ୍ରଧାନ, ଢେଙ୍କାନାଳ ପୌରାଞ୍ଚଳର ଦେବାଶିଷ ନନ୍ଦ, ହିନ୍ଦୋଳ ବ୍ଲକର ରୁନୁବାଳା ଚିନାରା ଓ ଦିନବନ୍ଧୁ ସାହା ଓ ଓଡାପଡାର ସନାତନ ନାୟକ ପ୍ରମୁଖ ଆନ୍ଦୋଳନରେ ସାମିଲ ହୋଇ ଟାଟା ପାୱାରର ସ୍ମାର୍ଟ ମିଟର ବିରୋଧରେ ଗର୍ଜନ କରିଥିଲେ। ନିର୍ବାଚନ ସମୟରେ ରାଜ୍ୟ ସରକାର ଖୋଲା ମଞ୍ଚରେ ୩୦୦ ୟୁନିଟ୍ ମାଗଣା ବିଦ୍ୟୁତ ଦେବା କହି ଓହରି ଯାଇ ବର୍ତ୍ତମାନ ସ୍ମାର୍ଟ ମିଟର ନାମରେ ଅତିରିକ୍ତ ବୋଝ ଲଦି ଦେବାକୁ ମସୁଧା ଚଳାଇଛନ୍ତି। ଓଡିଶା ବିଦ୍ୟୁତ ଉତ୍ପାଦନରେ ବଳକା ରାଜ୍ୟ ହୋଇ ଅନ୍ୟ ରାଜ୍ୟକୁ ବିକ୍ରି କରୁଥିବା ବେଳେ ଜନସାଧାରଣଙ୍କୁ କାହିଁକି ମାଗଣା ବିଜୁଳି ଦେବେନାହିଁ ବୋଲି ଆପ୍ ପକ୍ଷରୁ ପ୍ରଶ୍ନ କରାଯାଇଛି।

ଗ୍ରହରିଷ୍ଟ ଖଣ୍ଡନ ନାଁରେ ମହିଳାଙ୍କୁ ଅଚେତ କରି ଅଳଙ୍କାର ଲୁଟ୍

ଡେରାବିଶ, ୨୬।୧୧ (ବେଦବ୍ରତ ଅଭୟ ଦାସ)

କେନ୍ଦ୍ରାପଡ଼ା ଜିଲା ଡେରାବିଶ ଥାନା ଅନ୍ତର୍ଗତ ଲକ୍ଷ୍ମୀନାରାୟଣପୁର ପଞ୍ଚାୟତର ମିଶନ ଶକ୍ତି ଏମ୍‌ବିକେ କାର୍ଯ୍ୟ କରୁଥିବା ହିମାଂଶୁ ପାତ୍ରଙ୍କ ସ୍ତ୍ରୀ ଦମୟନ୍ତୀ ରାଉତ ୧୮ ତାରିଖ ମଧ୍ୟାହ୍ନରେ କାର୍ଯ୍ୟାଳୟରୁ ଘରକୁ ଏକୁଟିଆ ଫେରୁଥିଲେ। ଜଣେ ବାବାଜି ତାଙ୍କୁ ଅଟକାଇ ତୋ ସ୍ୱାମୀ ଅକ୍ସିଡେଣ୍ଟରେ ମୃତ୍ୟୁବରଣ କରିବ ବୋଲି କହି ଭୟଭୀତ କରାଇ ଗ୍ରହରିଷ୍ଟ ଖଣ୍ଡନ ପାଇଁ ପୂଜାକାମ ବାହାନା କରିଥିଲେ। ଏଥିସହ ଦମୟନ୍ତୀଙ୍କ ମୁଣ୍ଡରେ ସିନ୍ଦୁର ଲଗାଇ ଗ୍ରହରିଷ୍ଟ ଖଣ୍ଡନ ପାଇଁ କହି ଅଚେତ କରାଇ ଦେଇଥିଲେ। ଚେତା ଫେରିବା ପରେ ସେ ହାତରେ ପିନ୍ଧିଥିବା ସୁନା ମୁଦି ନ ଥିବା ସହ ବାବା ମଧ୍ୟ ସେଠାରୁ ପଳାଇ ଯାଇଥିଲେ। ଏ ସମ୍ପର୍କରେ ସେ ଘରେ ଘରେ କହିବା ପରେ ଏହା ଅଞ୍ଚଳରେ ପ୍ରଚାରିତ ହୋଇଥିଲା। ମଙ୍ଗଳବାର ନିକଟସ୍ଥ ବଳଭଦ୍ରପୁର ଗାଁକୁ ଉକ୍ତ ଭଣ୍ଡ ବାବା ଆସି ମହିଳାମାନଙ୍କୁ ସମାନ କଥା କହି ଭୟଭୀତ କରାଇବା ସହ ଠାକୁରଙ୍କ ନାମରେ ସୁନା ଅଳଙ୍କାର ଦାନ କରିବାକୁ କହିଥିଲେ।

ତେବେ ପୂର୍ବରୁ ଦମୟନ୍ତୀଙ୍କ ସହ ଘଟିଥିବା ଘଟଣା ସମ୍ପର୍କରେ ସ୍ଥାନୀୟ ଅଞ୍ଚଳରେ ଚର୍ଚ୍ଚା ଜୋର ଧରିଥିବା ବେଳେ ବାବାଜିଙ୍କ ପୁନଃ ଆଗମନ ଉପସ୍ଥିତ ମହିଳାମାନଙ୍କ ମଧ୍ୟରେ ସନ୍ଦେହ ଜାତ କରିଥିଲା। କେତେଜଣ ଉକ୍ତ ବାବାଙ୍କ ଫଟୋ ଉଠାଇ ଦମୟନ୍ତୀଙ୍କ

ଭଣ୍ଡବାବାଙ୍କୁ ଧରି ଗ୍ରାମବାସୀ ପୋଲିସ ଜିମା ଦେଲେ

ପାଖକୁ ପଠାଇବାରୁ ସେ ସେହି ଭଣ୍ଡ ବାବାଙ୍କୁ ଚିହ୍ନି ଅଟକାଇବା ପାଇଁ କହିଥିଲେ। ତେବେ ଗ୍ରାମବାସୀ ବାବାଙ୍କୁ କାବୁ କରି ପୋଲିସ ଜିମା ଦେଇଥିଲେ। ଏ ନେଇ ଦମୟନ୍ତୀଙ୍କ ପକ୍ଷରୁ ପୁଣି ମଙ୍ଗଳବାର ଥାନାରେ ଏକ ଲିଖିତ ଅଭିଯୋଗ କରାଯାଇଥିଲା। ଅଭିଯୋଗକୁ ଭିତ୍ତିକରି ପୋଲିସ ନଂ. ୧୬୨/୨୪ରେ ମାମଲା ରୁଜୁ କରିବା ସହ ଭଣ୍ଡବାବାଙ୍କୁ ଅଟକ ରଖି ଅଧିକ ତଦନ୍ତ ଜାରି ରଖିଛି। ଭଣ୍ଡବାବାଙ୍କ ଘର ଜଗତସିଂହପୁର ଜିଲା ଏରସମା ଥାନା ଅଞ୍ଚଳର ବିକ୍ରମ ସ୍ୱାଇଁ(୫୫) ବୋଲି ପୋଲିସ ପ୍ରାଥମିକ ତଦନ୍ତରୁ ଜାଣିବାକୁ ପାଇଛି। ଏଥିସହ ଭଣ୍ଡବାବା ବ୍ୟବହାର କରୁଥିବା ବାଇକ୍(ନଂ. ଓଡି ୨୧କେ ୬୨୪୨)କୁ ପୋଲିସ ଜବତ କରିଛି। ଏହି ଘଟଣାକୁ ନେଇ ସ୍ଥାନୀୟ ଅଞ୍ଚଳର ମହିଳାଙ୍କ ମଧ୍ୟରେ ଆତଙ୍କ ଖେଳିଯାଇଛି।

୩ ଯୁବକଙ୍କ ସହ ବନ୍ଧାହେଲେ ଏଆର୍‌ଟିଓ, କନିଷ୍ଠ ଏମ୍‌ଭିଆଇ

ଗୋପାଳପୁର, ୨୬।୧୧ (ନବୀନ ରାଜ ଆଚାରୀ)

ଗଞ୍ଜାମ ଜିଲା ୧୬ ନଂ. ଜାତୀୟ ରାଜପଥରେ ଯାତାୟାତ କରୁଥିବା ଟ୍ରକ, ଟ୍ରେଲର ଓ ଅନ୍ୟ ଓଭରଲୋଡିଂ ଗାଡ଼ିକୁ ଅଟକାଇ ବେଆଇନ ଭାବେ ଟଙ୍କା ଆଦାୟ କରୁଥିବା ଏକ ର‍୍ୟାକେଟକୁ ପୋଲିସ ଠାବ କରି ସୋମବାର ଅଟକ ରଖିଥିଲା। ସେମାନଙ୍କ ମଧ୍ୟରେ ପରିବହନ ବିଭାଗର ଦୁଇ ଅଧିକାରୀ ଓ ତିନି ଜଣ ଯୁବକ ଥିଲେ। ସେମାନଙ୍କୁ ଗୋଳନ୍ଥରା ଥାନା ପୋଲିସ ମଙ୍ଗଳବାର ଗିରଫ କରି କୋର୍ଟ ଚାଲାଣ କରିଥିବା ବ୍ରହ୍ମପୁର ଏସ୍‌ପି ଡ. ସର୍ବଣା ବିବେକ ଏମ୍ ଆୟୋଜିତ ଖବରଦାତା ସମ୍ମିଳନୀରେ ସୂଚନା ଦେଇଛନ୍ତି। ଗିରଫ ଅଭିଯୁକ୍ତମାନେ ହେଲେ ଛତ୍ରପୁର ଆଞ୍ଚଳିକ ପରିବହନ କାର୍ଯ୍ୟାଳୟର ଏଆର୍‌ଟିଓ କେ. ଭେଙ୍କଟେଶ, କନିଷ୍ଠ ଏମ୍‌ଭିଆଇ ରତିକାନ୍ତ ନାହାକ, ଗିରିସୋଲା ଗ୍ରାମର ଭରତ ସାହୁ (୩୧), ରବୀନ୍ଦ୍ର ସାହୁ (୩୬) ଓ ଆନ୍ଧ୍ରପ୍ରଦେଶ ଶ୍ରୀକାକୁଳମ୍ ଜିଲା ଅମିନ ସାହେବପେଟା ଗ୍ରାମର ବି. ବିଜୟ କୁମାର। ଖବରରୁ ଜଣାପଡ଼ିଛି, ଗଞ୍ଜାମ ଜିଲା ୧୬ ନଂ. ଜାତୀୟ ରାଜପଥ ଗୋଳନ୍ଥରା

ଗିରଫ ଅଭିଯୁକ୍ତମାନେ ।

ଜାତୀୟ ରାଜପଥରୁ ବେଆଇନ ଟଙ୍କା ଆଦାୟ ଘଟଣା

ଥାନା ଅଧୀନସ୍ଥ ଗିରିସୋଲା ନିକଟରେ ଟ୍ରକ, ଟ୍ରେଲର ଓ ଅନ୍ୟ ଓଭର ଲୋଡିଂ ଗାଡ଼ିଠାରୁ ଯୁବକମାନେ ବେଆଇନ ଭାବେ ଟଙ୍କା ଆଦାୟ କରି ଗାଡ଼ିଗୁଡ଼ିକୁ ପାସ୍ କରୁଥିବା ନେଇ ପୋଲିସ ସୂଚନା ପାଇଥିଲା। ଗୋଳନ୍ଥରା ଥାନା ଅଧିକାରୀ ବିବେକାନନ୍ଦ ସ୍ୱାଇଁଙ୍କ ନେତୃତ୍ୱରେ ଏକ ଟିମ୍ ଗିରିସୋଲା ହନୁମାନ ମନ୍ଦିର ନିକଟରେ ଏକ ଟ୍ରକ୍‌କୁ ଅଟକାଇ ୪ ଜଣ ଯୁବକ ଟଙ୍କା ଆଦାୟ କରୁଥିବା ଦେଖିବାକୁ ପାଇଥିଲା। ପୋଲିସ ସେଠାରେ ଚଢ଼ାଉ କରି ୩ଜଣ ଯୁବକଙ୍କୁ ଧରିଥିବାବେଳେ ଅନ୍ୟ ଜଣେ ସେଠାରୁ ଫେରାର ହୋଇଯାଇଥିଲେ। ଭରତ, ରବୀନ୍ଦ୍ର ଓ ବିଜୟଙ୍କୁ ଥାନାରେ ଅଟକ ରଖି ପୋଲିସ ପଚରାଉଚରା ଜାରି ରଖିଥିଲା।

ଅନ୍ୟପକ୍ଷରେ ସମ୍ପୃକ୍ତ ଯୁବକମାନେ ପଚରାଉଚରା ବେଳେ କହିଛନ୍ତି ଯେ, ଛତ୍ରପୁର ଆଞ୍ଚଳିକ ପରିବହନ କାର୍ଯ୍ୟାଳୟର ଏଆର୍‌ଟିଓ କେ. ଭେଙ୍କଟେଶ, କନିଷ୍ଠ ଏମ୍‌ଭିଆଇ ରତିକାନ୍ତ ନାହାକ ଓ ତତ୍କାଳୀନ ଟ୍ରାଫିକ ଇନ୍ସପେକ୍ଟର(ଟିଆଇ) ଏନ.କେ. ଛିନିରା ଏକ ହ୍ୱାଟସ୍‌ଆପ୍ ଗ୍ରୁପ କରି ଆମକୁ ନିୟୋଜିତ କରିଥିଲେ। ଓଭରଲୋଡିଂ ଗାଡ଼ିଠାରୁ ୭ ଶହରୁ ୨ ହଜାର ପର୍ଯ୍ୟନ୍ତ ଟଙ୍କା ଆମେ ଆଦାୟ କରୁଥିଲୁ। ଯେଉଁ ଗାଡ଼ି ଟଙ୍କା ଦେଉଥିଲା ସେ ଗାଡ଼ିର ନମ୍ବରକୁ ଗ୍ରୁପ୍‌ରେ ପଠାଉଥିଲୁ। ଏହା ଦେଖି ପରିବହନ ଅଧିକାରୀ ସମ୍ପୃକ୍ତ ଗାଡ଼ିକୁ ଯାଞ୍ଚ କରୁ ନ ଥିଲେ। ଫୋନ ପେ ଓ ନଗଦ ଟଙ୍କା ଯୁବକମାନେ ଆଦାୟ କଲେ ଟଙ୍କାର ୭୫ ଶତକଡା ଅଧିକାରୀମାନେ ନେଉଥିଲେ ଓ କମିଶନ ଆକାରରେ ଆମେ ୨୫ ପ୍ରତିଶତ ରଖୁଥିବା ଯୁବକମାନେ କହିଥିଲେ।

କଲେଜ ଅଧ୍ୟକ୍ଷଙ୍କୁ ବାନ୍ଧିଲା ଭିଜିଲାନ୍ସ

ନୟାଗଡ଼/ନୂଆଗାଁ, ୨୬।୧୧
(ଲୋକନାଥ ମିଶ୍ର/ ଧନେଶ୍ୱର ସାହୁ)

ବକେୟା ଟଙ୍କା ମଞ୍ଜୁର କରାଇବାକୁ ଲାଞ୍ଚ ନେଉଥିବା ବେଳେ ନୟାଗଡ଼ ଜିଲା ନୂଆଗାଁ ବ୍ଲକ୍ ବାହାଡାଖୋଲା ଦଧିବାମନଜୀଉ ଯୁକ୍ତ ୩ ମହାବିଦ୍ୟାଳୟ ଅଧ୍ୟକ୍ଷ ନଳିନୀ ରଞ୍ଜନ ଭୂୟାଁ ଧରାପଡିଛନ୍ତି। ମଙ୍ଗଳବାର ମହାବିଦ୍ୟାଳୟର ଜଣେ କର୍ମଚାରୀଙ୍କଠାରୁ ୧ ଲକ୍ଷ ଟଙ୍କା ଲାଞ୍ଚ

୧ଲକ୍ଷ ଲାଞ୍ଚ ଟଙ୍କା ଜବତ

ନେଉଥିବାବେଳେ ଭିଜିଲାନ୍ସ ପକ୍ଷରୁ ଅଧ୍ୟକ୍ଷଙ୍କୁ ଗିରଫ କରାଯାଇଛି। ତାଙ୍କ ପାଖରୁ ୧ ଲକ୍ଷ ଲାଞ୍ଚ ଟଙ୍କା ଜବତ କରାଯାଇଛି। ମହାବିଦ୍ୟାଳୟର ଜଣେ କର୍ମଚାରୀଙ୍କ ୫ ଲକ୍ଷ ଟଙ୍କାର ବକେୟା ଟଙ୍କା ରିଲିଜ୍ କରାଇ ଦେବାକୁ ସେ ୧ ଲକ୍ଷ ଟଙ୍କା ଲାଞ୍ଚ ମାଗିଥିଲେ। ସହକର୍ମୀ ଏନେଇ ଭୁବନେଶ୍ୱର ଭିଜିଲାନ୍ସ ସହ ଯୋଗାଯୋଗ କରିଥିଲେ। ଭିଜିଲାନ୍ସ ଅଧ୍ୟକ୍ଷଙ୍କୁ ଗିରଫ କରିବାକୁ ପ୍ରକ୍ରିୟା ଆରମ୍ଭ କରି ବାହାଡାଖୋଲା ମାଣିକପାଟଣା ଗାଁର ଘର ଉପରେ ଚଢ଼ାଉ କରିଥିଲା। ପରେ ଭିଜିଲାନ୍ସ ପକ୍ଷରୁ ଏକ ମାମଲା(ନଂ.୨୫/୨୪) ରୁଜୁ କରାଯାଇ ୨ଟି ସ୍ଥାନ ଉପରେ ମିଳିତ ଭାବେ ଚଢ଼ାଉ ଜାରି ରହିଛି।

ସ୍ତ୍ରୀଙ୍କୁ କବ୍‌ଜାରେ ରଖି ୨ ଲକ୍ଷ ଦାବି କରୁଛନ୍ତି ବୈକୁଣ୍ଠଧାମ ଆଶ୍ରମ କର୍ତ୍ତୃପକ୍ଷ

ଭୁବନେଶ୍ୱର, ୨୬।୧୧ (ସତ୍ୟଜିତ୍ ରାଉତ)

ଭରତପୁର ଥାନା ଅନ୍ତର୍ଗତ ଘାଟିକିଆ ମୌଜାରେ ଥିବା ଶ୍ରୀ ବୈକୁଣ୍ଠଧାମ ଆଶ୍ରମ ବିରୋଧରେ ପୁଣି ଏକ ସଙ୍ଗିନ ଅଭିଯୋଗ ଆସିଛି। ଆଶ୍ରମ କର୍ତ୍ତୃପକ୍ଷ ତାଙ୍କ ସ୍ତ୍ରୀଙ୍କୁ କବ୍‌ଜା କରି ରଖିବା ସହ ୨ ଲକ୍ଷ ଟଙ୍କା ଦାବି କରିଥିବା ଜଣେ ବ୍ୟକ୍ତି ଶହୀଦନଗର ଥାନାରେ ଏତଲା ଦେଇଛନ୍ତି। ଏପରିକି ଆଶ୍ରମରେ ବହୁ ଅନୈତିକ କାର୍ଯ୍ୟ ହେଉଥିବା ବେଳେ ତାଙ୍କ ପାଖରେ ଏନେଇ ସବୁ ପ୍ରମାଣ ଥିବା ସେ ଦାବି କରିଛନ୍ତି। ଅଭିଯୋଗ ଆଣିଥିବା ବ୍ୟକ୍ତିଜଣକ ହେଲେ କେନ୍ଦୁଝର ଅଞ୍ଚଳର ଜିତେନ ଗିରି (୩୮)। ପୋଲିସ ତାଙ୍କ ଏତଲା ଆଧାରରେ ଏକ ଷ୍ଟେଶନ ଡଏରୀ ପଞ୍ଜୀକୃତ କରି ତଦନ୍ତ କରୁଛି। ଏତଲା ଅନୁଯାୟୀ, ଜିତେନ୍‌ଙ୍କର ୨୦୧୪ରେ ବିବାହ ହୋଇଥିଲା। ସେ ତାଙ୍କ ସ୍ତ୍ରୀଙ୍କ ସହ ଭୁବନେଶ୍ୱରରେ ରହୁଥିଲେ। ତେବେ ପରବର୍ତ୍ତୀ ସମୟରେ ସ୍ତ୍ରୀ ଏମ୍‌ଫିଲ୍ ପାଇଁ ଆଚାର୍ଯ୍ୟ

ସଙ୍ଗିନ ଅଭିଯୋଗ ଆଣିଲେ କେନ୍ଦୁଝର ଯୁବକ

ବିହାରରେ ଓ ଜିତେନ ବ୍ୟବସାୟ ପାଇଁ ମୟୂରଭଞ୍ଜରେ ରହିଥିଲେ। କରୋନା ପରେ ତାଙ୍କ ସ୍ତ୍ରୀ ଶିବାନୀ ନାମ୍ନୀ ଯୁବତୀଙ୍କ ସଂସ୍ପର୍ଶରେ ଆସି ଉକ୍ତ ଆଶ୍ରମକୁ ଯାଇଥିଲେ। ଏହାପରଠାରୁ ତାଙ୍କ ସ୍ତ୍ରୀ ଘର ଛାଡ଼ି ଉକ୍ତ ଆଶ୍ରମରେ ରହିବାରୁ ଉଭୟଙ୍କ ମଧ୍ୟରେ ଝଗଡା ହୋଇଥିଲା। ଏପରିକି ସ୍ତ୍ରୀଙ୍କୁ ଆଣିବାକୁ ଆଶ୍ରମ ଯାଇଥିଲେ ମଧ୍ୟ ସେ ଆସିବାକୁ ରାଜି ହୋଇ ନ ଥିଲେ। ସେହିପରି ଜିତେନ୍ ଆହୁରି ଅଭିଯୋଗ କରିଛନ୍ତି ଯେ, ଆଶ୍ରମର ବାବା କାଶୀନାଥଙ୍କ ପୁଅଙ୍କ ସହ ତାଙ୍କ ସ୍ତ୍ରୀ ଘୋଡା ଶିଖିବାକୁ ଯାଆନ୍ତି। ଏଥିସହ ବିଦେଶୀ ଲୋକଙ୍କ ସହ କଥାବାର୍ତ୍ତା କରନ୍ତି। ସେଠାକୁ ଆସୁଥିବା ଧନୀ ଲୋକଙ୍କୁ ତାଙ୍କ ସ୍ତ୍ରୀ ଟ୍ରାପ୍ କରି ଆଶ୍ରମକୁ ଆଣନ୍ତି। ତେବେ ଏନେଇ କାଶୀନାଥଙ୍କ ସହ ସେ କଥା ହୋଇଥିଲେ ମଧ୍ୟ ସେ କିଛି ଶୁଣି ନ ଥିଲେ। ତେବେ ସ୍ତ୍ରୀଙ୍କୁ ଫେରାଇ ଆଣିବାକୁ ଆଶ୍ରମରେ ଥିବା କ୍ରିଷ୍ଣା ନାମକ ଜଣେ ଯୁବକଙ୍କ ସହ କଥା ହେବା ପରେ ସେ ୨ ଲକ୍ଷ ଟଙ୍କା ଦାବି କରିଥିଲେ। ସେ ୫୦ ହଜାର ଟଙ୍କା ଦେଇଥିଲେ ମଧ୍ୟ ଆଶ୍ରମ କର୍ତ୍ତୃପକ୍ଷ ସ୍ତ୍ରୀଙ୍କୁ ଛାଡି ନ ଥିଲେ। ସେ ଗତ ୮ ମାସ ହେବ ତାଙ୍କୁ ଖୋଜୁଥିବା ଏତଲାରେ ଉଲ୍ଲେଖ କରିଛନ୍ତି। ତେବେ ଆଶ୍ରମ ନାଁରେ ଖବର ପଢ଼ି ସେ ଥାନାକୁ ଆସିଥିବା ଏତଲାରେ କହିଛନ୍ତି। ଏପରିକି ଆଶ୍ରମରେ ଥିବା ଏକାଧିକ ବ୍ୟକ୍ତିଙ୍କ ନାଁରେ ସେ ଏଭଳି ଅଭିଯୋଗ କରିଛନ୍ତି। ତେବେ ସ୍ତ୍ରୀ ଆଶ୍ରମରେ ଥିବା କହିବାରୁ ପୋଲିସ ଟିମ୍ ଜତିନଙ୍କୁ ନେଇ ଆଶ୍ରମ ଯାଇଥିଲା। ହେଲେ ଆଶ୍ରମରେ ତାଙ୍କ ସ୍ତ୍ରୀ ନ ଥିବା ଜଣାପଡ଼ିଥିଲ। ଏନେଇ ଅଧିକ ତଦନ୍ତ ଚାଲିଥିବା ଥାନାଧିକାରୀ ଦିଲୀପ କୁମାର କହିଛନ୍ତି। ଅନ୍ୟପକ୍ଷରେ ଅଭିଯୋଗ ନେଇ ଆଶ୍ରମ କର୍ତ୍ତୃପକ୍ଷ କିମ୍ବା ପଣ୍ଡିତ କାଶୀନାଥଙ୍କ ପ୍ରତିକ୍ରିୟା ମିଳିପାରି ନାହିଁ।

୨ ଖଣି କମ୍ପାନୀ କାର୍ଯ୍ୟାଳୟରେ ଆୟକର ଚଢ଼ାଉ

ବଡ଼ବିଲ, ୨୬।୧୧ (ଦେବପ୍ରିୟ ରଣା): କେନ୍ଦୁଝର ଜିଲା ବଡ଼ବିଲରେ ୨ ଖଣି ଲିଜ୍‌ଧାରୀ କମ୍ପାନୀ ଏମ୍.ଜି. ମହାନ୍ତି ଏବଂ ଏସ୍.ଏନ୍. ମହାନ୍ତିଙ୍କ କାର୍ଯ୍ୟାଳୟ ଉପରେ ଆୟକର ବିଭାଗ ଚଢ଼ାଉ କରିଛି। ଟିକସ ଫାଙ୍କି ଅଭିଯୋଗରେ ଏହି ଚଢ଼ାଉ ହୋଇଥିବା ଜଣାପଡ଼ିଛି। ମଙ୍ଗଳବାର ସକାଳ ପ୍ରାୟ ୬ଟା ବେଳେ ଆୟକର ଟିମ୍ ବଡ଼ବିଲରେ ପହଞ୍ଚି ଏହି ଦୁଇଟି ଖଣି କମ୍ପାନୀ କାର୍ଯ୍ୟାଳୟରେ ଚଢ଼ାଉ ଆରମ୍ଭ କରିଥିଲା। ଆୟକର ବିଭାଗର ଦୁଇଟି ଟିମ୍ ବଡ଼ବିଲକୁ ଆସିଥିବାବେଳେ ଗୋଟିଏ ଟିମ ୱେବ୍ରିଜ୍ ରୋଡ୍‌ସ୍ଥିତ ଏସ୍.ଏନ୍. ମହାନ୍ତିଙ୍କ କାର୍ଯ୍ୟାଳୟରେ ଓ ଅନ୍ୟ ଟିମ୍ ପୋଷ୍ଟ ଅଫିସ ନିକଟସ୍ଥ ଏମ୍.ଜି. ମହାନ୍ତିଙ୍କ କାର୍ଯ୍ୟାଳୟରେ ଚଢ଼ାଉ କରି ବିଭିନ୍ନ ନଥିପତ୍ର ଯାଞ୍ଚ କରିବା ସହିତ କମ୍ପ୍ୟୁଟର ହାର୍ଡଡିସ୍କକୁ ନିଜ ଅଧୀନକୁ ନେଇ ଯାଞ୍ଚ କାର୍ଯ୍ୟ ଜାରି ରଖିଥିବା ଜଣାପଡ଼ିଛି।

Samagra Shiksha

DISTRICT PROJECT OFFICE, SAMAGRA SHIKSHA, PURI
(ODISHA SCHOOL EDUCATION PROGRAMME AUTHORITY (OSEPA))
(Department of School & Mass Education, Odisha)

Letter No: 5868 | E-mail: dpcpurissa.opepa@nic.in, fcpurissa.opepa@nic.in
File No: ________ | Date: 25.11.2024

NOTICE INVITING TENDER (NIT)

Sealed tenders are invited from the reputed & credible printers / firms / agencies for printing & supply of **"Holistic Progress Card for Class-I to VIII** Students in two bid systems (Technical & Commercial Bid) as detailed below as per specification given in the tender paper.

Name of the Tender	Bid Processing fees	Amount of EMD	Last Date & time of receipt of Bid	Date & time of Opening of Technical Bid
Printing & Supply of Holistic Progress Card 2024-25 for Class-I to VIII Students	Rs.1,000/-	Rs.14,000/-		

The detailed BID document is available in the website i.e. **www.puri.nic.in** & **www.osepa.odisha.gov.in**. Interested and eligible agency / firm may download BID DOCUMENT from the above website and apply accordingly. Corrigendum / addendum, if required, will be uploaded in the above website. Hence, potential bidders are requested to be in continuous touch with the above website.

The Tender Inviting Authority (TIA) reserves the right to accept / reject any full or part / all BID/cancel the entire selection process at any stage without assigning any reason therefor.

The sealed tender papers will be received at the District Project Office, Samagra Shiksha, Puri on any working day till 10.12.2024 up to 1 PM through speed post/ registered post only. The same will be opened on the same day i.e. 10.12.2024 at 3 PM in the office of the DEO-cum- DPC, Samagra Shiksha, Puri in presence of the bidders/ their authorized representatives & office functionaries. The office will not be held responsible for any kind of postal delay.

Sd./- DEO-cum-District Project Coordinator, SS

ସାନଭାଇଙ୍କୁ ୧୦ ବର୍ଷ ଜେଲ

କେନ୍ଦୁଝର, ୨୬।୧୧ (ଦୀପକ ମିଶ୍ର/ ନରେଶ ଚନ୍ଦ୍ର ପଟ୍ଟନାୟକ)

କେନ୍ଦୁଝର ଜିଲା ଓ ଦୌରାଜଜଙ୍କ କୋର୍ଟରେ ମଙ୍ଗଳବାର ଏକ ହତ୍ୟା ମାମଲାର ରାୟ ପ୍ରକାଶ ପାଇଛି। ଜଜ୍ ଅଶୋକ କୁମାର ପଣ୍ଡା ଏହାର ବିଚାର କରି ଭାତୃହନ୍ତାଙ୍କୁ ୧୦ ବର୍ଷ ଜେଲ ଦଣ୍ଡରେ ଦଣ୍ଡିତ କରିଛନ୍ତି। ଏଥିସହ ହତ୍ୟାର ଶିକାର ପରିବାରକୁ ଅନୁକମ୍ପାମୂଳକ ସହାୟତା ରାଶି ପ୍ରଦାନ ନିମନ୍ତେ ଜିଲା ଆଇନସେବା ପ୍ରାଧିକରଣକୁ ଆଦେଶ ଦେଇଛନ୍ତି।

ମାମଲାର ବିବରଣୀ ଅନୁଯାୟୀ, ଗତ ୨୦୨୧ ଜୁଲାଇ ୯ ତାରିଖରେ ସଦର ଥାନା ଅନ୍ତର୍ଗତ ବିସ୍ତାପାଳଠାରେ ରହୁଥିବା ଭୀମସେନ ନାଏକ ତାଙ୍କ ସ୍ତ୍ରୀଙ୍କ ସହିତ ଘର ସମ୍ମୁଖରେ ଝଗଡ଼ା କରୁଥିଲେ। ଘର ବାହାରେ କାହିଁକି ଝଗଡ଼ା କରୁଛ ବୋଲି ଭୀମସେନଙ୍କ

ବଡ଼ଭାଇଙ୍କୁ ଇଟାରେ ଛେଚି ହତ୍ୟା ମାମଲା

ବଡ଼ଭାଇ ଦୀନବନ୍ଧୁ ତାଗିଦ କରିଥିଲେ। ଏକଥାକୁ ନେଇ ଦୁଇ ଭାଇଙ୍କ ମଧ୍ୟରେ ଯୁକ୍ତିତର୍କ ହୋଇଥିଲା। ଏଥିରେ ଉତ୍‌କ୍ଷିପ୍ତ ହୋଇ ସାନଭାଇ ଭୀମସେନ ପାଖରେ ଥିବା ଏକ ଖଣ୍ଡିଆ ଇଟାରେ ବଡ଼ଭାଇଙ୍କ ମୁଣ୍ଡକୁ ଛେଚି ଦେଇଥିଲେ। ଫଳରେ ଘଟଣାସ୍ଥଳରେ ବଡ଼ଭାଇ ଦୀନବନ୍ଧୁଙ୍କ ମୃତ୍ୟୁ ହୋଇଥିଲା। ଏନେଇ ସଦର ଥାନା ପୋଲିସ ଏକ ମାମଲା(ନଂ.୫୪/୨୦୨୧) ରୁଜୁ କରି ଅଭିଯୁକ୍ତଙ୍କୁ କୋର୍ଟ ଚାଲାଣ କରିଥିଲା। ସରକାରଙ୍କ ପକ୍ଷରୁ ପିପି ପ୍ରଦୀପ କୁମାର ଦାଶ ମାମଲା ପରିଚାଳନା କରୁଥିଲେ।

ନାବାଳିକାଙ୍କୁ କାରଖାନାରେ ଅସଦାଚରଣ: ବନ୍ଧାହେଲେ ମାଲିକ

ବ୍ରହ୍ମପୁର, ୨୬।୧୧ (ସୁବାସ ଚନ୍ଦ୍ର ପାଢ଼ୀ)

ଜଣେ ନାବାଳିକାଙ୍କୁ ନିଜ ଫାକ୍ଟ୍ରି ଭିତରେ ମାଲିକ କିଛିଦିନ ହେଲା ଅସଦାଚାରଣ କରିଆସୁଥିବା ନେଇ ପୀଡ଼ିତା ଟାଉନ ଥାନାରେ ଅଭିଯୋଗ କରିଥିଲେ। କାରଖାନା ମାଲିକ ବୈଦ୍ୟନାଥପୁର ଥାନା ଅନ୍ତର୍ଗତ ଜ୍ୟୋତିନଗର ୬ଷ୍ଠ ଲାଇନରେ ରହୁଥିବା କେ.ବଦ୍ରିନାରାୟଣ ପାତ୍ର(୩୬)ଙ୍କୁ ପୋଲିସ ବାନ୍ଧିଛି। ପୀଡ଼ିତା ଓ ଅଭିଯୁକ୍ତଙ୍କ ଡାକ୍ତରୀ ମାଇନା କରାଯାଇଛି। ମାମଲା ନଂ. ୩୫୩/୨୪ରେ ବଦ୍ରିଙ୍କୁ ମଙ୍ଗଳବାର କୋର୍ଟ ଚାଲାଣ କରାଯାଇଛି। କୋର୍ଟରେ ପୀଡ଼ିତାଙ୍କ ବୟାନ ରେକର୍ଡ କରାଯାଇଛି। ଏହାପରେ ତାଙ୍କୁ ଶିଶୁ ମଙ୍ଗଳ ସମିତିରେ ହାଜର କରାଯାଇ ଉତ୍କଳ ବାଳାଶ୍ରମରେ ରଖାଯାଇଛି।

ଟାଉନ ଥାନା ଅଞ୍ଚଳରେ ବଦ୍ରିଙ୍କ ଏକ ମୋମୋ କାରଖାନା ରହିଛି। ସେଠାକୁ କିଛିଦିନ ତଳେ ୧୭ବର୍ଷୀୟା ନାବାଳିକା ଜଣକ କାମ କରିବାକୁ ଯାଇଥିଲେ। ମାଲିକ ବଦ୍ରି ସପ୍ତାହେ ହେଲା ବିଭିନ୍ନ ସମୟରେ ତାଙ୍କୁ ଅସଦାଚାରଣ କରୁଥିଲେ। ଘରର ଆର୍ଥିକ ସ୍ଥିତି ଖରାପ ଥିବାରୁ ସେ ସେଠାରେ କାମ କରୁଥିଲେ। ଗତ ୨୪ ତାରିଖରେ ନାବାଳିକାଙ୍କୁ କାରଖାନାରେ ଏକାକୀ ଦେଖି ବଦ୍ରି ତାଙ୍କୁ ଭିଡି ଧରିଥଲେ। ନାବାଳିକା ଏହାର ଦୃଢ଼ ପ୍ରତିବାଦ କରିବା ସହ କୌଶଳକ୍ରମେ ଖସି ଆସି ଥାନାରେ ଅଭିଯୋଗ କରିଥିଲେ।

GOVERNMENT OF ODISHA
DEPARTMENT OF WATER RESOURCES
OFFICE OF THE ADDITIONAL CHIEF ENGINEER
RUSHIKULYA BAHUDA BASIN, BERHAMPUR-760004
No.A-614
e-mail id: se_sicbam@yahoo.com

e-Procurement Notice No.ACE,RBB-07/2024-25

1. Type of Work: Building Work, 2. Total No. of Works:- 01 (One) No. 3. Amount put to tender : Rs.136.06 Lakh, 4. Period of Completion: 11 (Eleven) Calendar Months, 5. Class of Contractor : 'B' & 'A'.

Procurement Officer	Bid Identification No.	Bid Amount (Rs. in Lakh)	Availability & Submission of Bid Online
Additional Chief Engineer, Rushikulya Bahuda Basin, Berhampur	ACE,RBB (BNID)- 08/2024-25	136.06	From 28.11.2024, 10.00 A.M. to 13.12.2024, 5.00 P.M.

Date of Opening of the Technical Bid :- **16.12.2024 at 11.30 A.M.**
Further details can be seen from the Govt. website **www.tendersodisha.gov.in.**

Sd./- Additional Chief Engineer
Rushikulya Bahuda Basin, Berhampur
OIPR-32411/11/0011/2425

୧୨୦୦ ବୋତଲ କଫ୍ ସିରପ ଜବତ: ୩ ଗିରଫ

ବଲାଙ୍ଗୀର, ୨୬।୧୧ (ବୀରେନ୍ଦ୍ର କୁମାର ଝାଙ୍କର)

କଟକରୁ ବଲାଙ୍ଗୀର ଚାଲାଣ ହେଉଥିବା ୧୨୦୦ ବୋତଲ କଫ୍ ସିରପକୁ ବଲାଙ୍ଗୀର ପୋଲିସ ମଙ୍ଗଳବାର ଜବତକରିବା ସହ ଏଥିରେ ସମ୍ପୃକ୍ତ ୩ ଜଣ ଅଭିଯୁକ୍ତଙ୍କୁ ଗିରଫ କରିଛି । ଗିରଫ ଅଭିଯୁକ୍ତମାନେ ହେଲେ ବଲାଙ୍ଗୀର ରାଜୀବ ନଗରର ବାବୁଲୁ ବେହେରା (୩୦), ବଲାଙ୍ଗୀର ସଦର ଥାନା ଅନ୍ତର୍ଗତ ମିର୍ଦ୍ଧାପାଲିର ସ୍ୱାଧୀନ ଅଦାବରିଆ (୩୮) ଓ ମାଧିଆପାଲିର ଶଶିକାନ୍ତ ସୁନା (୨୦)। ଏକ ମ୍ୟାକ୍ସ ବୋଲେରୋ ପିକ୍‌ଅପ୍ ଗାଡି (ଓଡି୦୩ଏବି ୧୭୯୦)ରେ ପ୍ଲାଷ୍ଟିକ୍ ପରିବା ଡାଲାରେ କିଛି ପନିପରିବା ଭର୍ତ୍ତି କରି କଫ୍ ସିରପ୍ ଚାଲାଣ ହେଉଥିବା ନେଇ ପୋଲିସକୁ ସୂଚନା ମିଳିଥିଲା। ଏହି ସୂଚନା ପାଇବା ପରେ ଏସ୍‌ପି ଋଷିକେଶ ଖିଲାରୀଙ୍କ ନିର୍ଦ୍ଦେଶରେ ଲକ୍ଷ୍ମୀପୋର

- ୧ ଲକ୍ଷ ୭୨ ହଜାର ଟଙ୍କା, ବୋଲେରୋ ମାକ୍ସ ପିକ୍ ଅପ୍ ଜବତ
- କଟକରୁ ବଲାଙ୍ଗୀରକୁ ଚାଲାଣ ହେଉଥିଲା କଫ୍ ସିରପ

ଥାନା ସବ୍‌ଇନ୍ସପେକ୍ଟର ସୁଚିସ୍ମିତା ଜେନାଙ୍କ ନେତୃତ୍ୱରେ ଏକ ସ୍ୱତନ୍ତ୍ର ପୋଲିସ ଟିମ୍ ପୂର୍ବାହ୍ନ ୧୧ଟା ୩୦ ରେ ବଲାଙ୍ଗୀର-ସୋନପୁର ବାଇପାସ୍ ଚେକ୍‌ଗେଟ୍‌ଠାରେ ଗାଡ଼ି ଯାଞ୍ଚ କରିଥିଲେ। ଏହି ସମୟରେ ଉକ୍ତ ପିକ୍‌ଅପ୍ ଗାଡିଟି ଆସିଥିଲା। ବାହାରୁ ଉକ୍ତ ଗାଡିରେ ପନିପରିବା ଲଦାହୋଇଥିବା ଦେଖାଯାଇଥିଲା। ପୋଲିସକୁ ଚକ୍‌ମା ଦେବାକୁ କଫ୍ ସିରପ୍ ବୋଝେଇ ଗାଡିରେ ପନିପରିବା ରଖାଯାଇଥିଲା। ପୋଲିସ ଉକ୍ତ ଗାଡିକୁ ଅଟକାଇବା ପରେ ଯାଞ୍ଚ କରିଥିଲେ। ସେଥିରୁ ୧୨୦୦ ବୋତଲ ୱିନ୍‌ସେରେକ୍ସ ବ୍ରାଣ୍ଡ କଫ୍ ସିରପ୍ ବାହାରିଥିଲା। ଏହାପରେ ସେହି ଗାଡିରେ ଥିବା ୩ଜଣ ଅଭିଯୁକ୍ତଙ୍କୁ ଗିରଫ କରାଯାଇଥିଲା। ସେମାନଙ୍କ ଠାରୁ ୧ ଲକ୍ଷ ୭୨ ହଜାର ୫ ଶହ ଟଙ୍କା, ୫ଟି ମୋବାଇଲ ଫୋନ୍ ଏବଂ ଉକ୍ତ ବୋଲେରୋକୁ ପୋଲିସ ଜବତ କରିଥିଲା। ସନ୍ଧ୍ୟାରେ ସ୍ଥାନୀୟ ଟାଉନ୍ ଥାନାରେ ଏସଡିପିଓ ପ୍ରଦୀପ କୁମାର ସାହୁ ଏକ ଖବରଦାତା ସମ୍ମିଳନୀକରି ଏହି ସୂଚନା ଦେଇଥିଲେ। ଗିରଫ ୩ ଅଭିଯୁକ୍ତଙ୍କ ମଧ୍ୟରୁ ମୁଖ୍ୟ ଅଭିଯୁକ୍ତ ରାଜୀବନଗରର ବାବୁଲୁ ପୂର୍ବରୁ ମଧ୍ୟ ଅନେକ ଆପରାଧିକ ମାମଲାରେ ଛନ୍ଦିହୋଇଥିବା ସୂଚନା ଦେଇଥିଲେ। କଟକରୁ ସେ ବଲାଙ୍ଗୀରକୁ କଫ୍ ସିରପ୍ ଚାଲାଣ କରୁଥିଲେ ବୋଲି କହିଥିଲେ। ଜେରା ସମୟରେ ମୁଖ୍ୟ ଅଭିଯୁକ୍ତ ବାବୁଲ ବଲାଙ୍ଗୀରରେ କାହା ଜରିଆରେ କଫ୍ ସିରପ୍‌ର ଖୁଚୁରା ବିତରଣ କରୁଥିଲେ ଏବଂ କଟକର କାହାଠାରୁ କଫ୍ ସରିପ ଆଣୁଥିଲେ ସେନେଇ ସୂଚନା ଦେଇଛନ୍ତି। ଖୁବ୍ ଶୀଘ୍ର ସେମାନଙ୍କ ବିରୋଧରେ ପୋଲିସ କାର୍ଯ୍ୟାନୁଷ୍ଠାନ ଆରମ୍ଭ ହେବ ଓ ଗିରଫ ୩ ଅଭିଯୁକ୍ତଙ୍କୁ କୋର୍ଟ ଚାଲାଣ କରାଯାଇଥିବା ଏସ୍‌ଡିପିଓ ସାହୁ ସୂଚନା ଦେଇଛନ୍ତି। ଖବରଦାତା ସମ୍ମିଳନୀରେ ଟାଉନ୍ ଥାନା ଆଇଆଇସି ଅବନୀ ସାହୁ, ଇନ୍ସପେକ୍ଟର ଅନିତା ପ୍ରଧାନ, ଅନିତା ପଟନିଆ ଉପସ୍ଥିତ ଥିଲେ।

ଜବତ ବୋଲେରୋ ଓ କଫ୍ ସିରପ୍। ଗିରଫ ୩ ଅଭିଯୁକ୍ତ।

OFFICE OF THE MUNICIPAL COUNCIL, RAYAGADA
DIST.: RAYAGADA, PIN CODE - 765001, ODISHA
E-mail ID: raygadam.hud@nic.in

Letter No. 4641 | Date: 22.11.24

CORRIGENDUM

No. C-1091: With reference to this office Notice No. 4493 dated 08.11.2024 regarding tender of daily market fee collection lease for the period from 01.12.2024 to 30.11.2025 fixed the date for 22.11.2024 upto 12.00 Noon is hereby extended to 30.11.2024 upto 12.00 Noon and opening tender at 4.00 P.M. on the same day.
All other terms and conditions are remain unchanged.

OIPR-13150/11/0035/2425 | Sd./- Executive Officer, Rayagada Municipality

GOVERNMENT OF ODISHA | No.B-669
OFFICE OF THE SUPERINTENDING ENGINEER
BARGARH (R&B) DIVISION, BARGARH
E-mail:eepwdbgh@gmail.com, Phone/Fax:06646-234819
INVITATIONS FOR BIDS (I.F.B.)
e-Procurement Notice
REVISED IDENTIFICATION NO.IFB-SE_PWD_BGH No.16 OF 2024-25
No.6002, Dated 25.11.2024

1) The Superintending Engineer, Bargarh (R&B) Division, Bargarh on behalf of Governor of Odisha invites Percentage Rate bid in Single & Double Cover System in ONLINE MODE for the Civil Works as detailed in the Detailed Tender Call Notice (D.T.C.N.) from the eligible class of contractors.
2. No. of Road & Building Works:- 11 Nos.
3. Cost of Tender Paper:- Rs.6,000/- & Rs.10,000/-
4. Class of Contractor :- "C" & "B" Class Contractor
5. Date & Time of available in website & receipt of Bids:- 11.00 Hrs. of 27.11.2024 to 17.00 Hrs. of 04.12.2024.
6. Date of Opening of Technical Bid:- 05.12.2024 at 11.30 Hrs.
7. The Bidders have to participate in ONLINE bidding only. Further details can be seen from the State Govt. Portal website https://tendersodisha.gov.in.
8) Any corrigendum/Addendum will be displayed in the website https://tendersodisha.gov.in only.

Sd./- Superintending Engineer
Bargarh (R&B) Division
OIPR-34039/11/0013/2425

See Career Appointment on every Wednesday & Saturday

GOVERNMENT OF ODISHA | No. B-672
e-Procurement Notice, Angul (R&B) Division
Bid Identification No. 19 of 2024-25
e-mail ID: angulrbdivision@yahoo.co.in

1. Number of Works : 11 (Eleven) Number of Road Works
2. Approximate Estimated Cost : Varies from Rs.18.00 lakh to Rs.89.00 Lakh
3. Period of Completion : 02 (Two) Calendar Months
4. Date & Time of availability of bid document in the Portal : Dt.03.12.2024 at 10.00 A.M.
5. Last date/time for receipt of bid in the Portal : Dt.18.12.2024 upto 5.00 P.M.
6. Date of Opening Bid : Dt.19.12.2024 at 11.00 A.M.
7. Name and address of the Office Inviting Bid : Superintending Engineer, Angul (R&B) Division, Angul
8. The bidders must participate in ONLINE bidding only.

Further details can be seen from the e-procurement portal **https://tendersodisha.gov.in**.

Sd./- Superintending Engineer
Angul (R&B) Division
OIPR-34074/11/0010/2425

Government of Odisha | No. B-650
"e" Procurement Notice
OFFICE OF THE SUPERINTENDING ENGINEER, KORAPUT (R&B) DIVISION, KORAPUT
Bid Identification No. S.E. (R&B) KPT-10/2024-25

1. Name of the Work : Building Works
2. Total No. of Works : 01 No.
3. Estimated Cost : Rs.69.13 lakhs
4. Period of Completion : 03 (Three) Months
5. Date & time of availability of bid document in the portal : From 28.11.2024 at 11.00 hours to 12.12.2024 upto 17.00 hours
6. Last date/time for receipt of bids in the portal : 12.12.2024 upto 17.00 hours
7. Date of Opening of Tender : 13.12.2024 at 12.00 hours
8. Name and address of the Officer Inviting Bid : Superintending Engineer, Koraput (R&B) Division

Further details can be seen from the e-procurement portal **https://tendersorissa.gov.in**.

Sd./- Superintending Engineer
Koraput (R&B) Division
OIPR-34096/11/0007/2425

ଜନ୍ମଦିନର ଶୁଭେଚ୍ଛା

ନାମ: ....
ବୟସ:...............................
ଜନ୍ମ ତାରିଖ: ....

ଗୁନ୍‌ଗୁନ୍
ପରିବାରବର୍ଗ

ଏଠାରେ ୨ X ୨ ସେ.ମି. ଫଟୋ ଲଗାନ୍ତୁ

ସର୍ତ୍ତାବଳୀ: ଏହି କୁପନ ବ୍ୟବହାର କରି ସମ୍ପୂର୍ଣ୍ଣ ମାଗଣାରେ ଜନ୍ମଦିନର ଶୁଭେଚ୍ଛା ଜଣାନ୍ତୁ। ଫଟୋଗ୍ରାଫ ସହିତ କୁପନଟି ପ୍ରକାଶନ ତାରିଖର ୭ ଦିନ ପୂର୍ବରୁ ଜନ୍ମଦିନ ଶୁଭେଚ୍ଛା, ଧରିତ୍ରୀ, ବି-୨୬, ରସୁଲଗଡ ଶିଳ୍ପାଞ୍ଚଳ, ଭୁବନେଶ୍ୱର-୧୦ ଠିକଣାରେ ପହଞ୍ଚିବା ଆବଶ୍ୟକ।

ଆର୍ଥିକ ନିଅଣ୍ଟ ୭.୮ ଟ୍ରିଲିୟନ ଡଲାରକୁ ବୃଦ୍ଧି ଆକଳନ

ନୂଆଦିଲ୍ଲୀ,୨୬।୧୧

ବର୍ତ୍ତମାନ ସମୟରେ ଜାରି ରହିଥିବା ଭୂ ରାଜନୈତିକ ପରିସ୍ଥିତ ଓ ଅନ୍ତଃରାଷ୍ଟ୍ରୀୟ ଘଟଣାବଳୀ ବିଶ୍ୱ ଅର୍ଥନୀତିର ଆର୍ଥିକ ନିଅଣ୍ଟକୁ ଆହୁରି ଖରାପ କରିପାରେ ବୋଲି ଅର୍ଥନୀତିଜ୍ଞମାନେ ଆକଳନ କରୁଥିବା ବେଳେ ସଂଘୀୟ ସରକାରଙ୍କ ଆର୍ଥିକ ନିଅଣ୍ଟ ଜିଡିପିର ୬.୪%ର ଅତ୍ୟଧିକ ଉଚ୍ଚସ୍ତର (ଯେତେବେଳେ ଅର୍ଥନୀତି ଉନ୍ନତ ସ୍ଥିତିରେ ରହିଥିବା ସମୟରେ) ଏବଂ ୧୦ ବର୍ଷ ପରେ ମଧ୍ୟ ଏହା ୭% ରହିବ ବୋଲି ଆଶଙ୍କା କରାଯାଉଛି। ଅପରପକ୍ଷରେ ବର୍ତ୍ତମାନ ଟ୍ରମ୍ପଙ୍କ ପ୍ରସ୍ତାବିତ ଯୋଜନାଗୁଡ଼ିକ ଆସନ୍ତା ୧୦ବର୍ଷରେ ଆର୍ଥିକ ନିଅଣ୍ଟକୁ ୭.୮ଟ୍ରିଲିୟନ ଡଲାରକୁ ବୃଦ୍ଧି କରିବ ବୋଲି ବନ୍ଧନ ଏଏମ୍‌ସିର ଫିକ୍ସଡ୍ ଇନ୍‌କମ୍ ବିଭାଗର ଉପାଧ୍ୟକ୍ଷ ଓ ଅର୍ଥନୀତିଜ୍ଞ ଶ୍ରୀଜିଥ୍ ବାଲାସୁବ୍ରମଣ୍ୟନ ବିସ୍ତୃତ ରୂପେ ଆଲୋକପାତ କରିଛନ୍ତି।

ଶ୍ରୀଜିଥ୍ ବାଲାସୁବ୍ରମଣ୍ୟନ

ସେହିଭଳି ଆସନ୍ତା ୧୦ ବର୍ଷ ମଧ୍ୟରେ ଆର୍ଥିକ ନିଅଣ୍ଟ ୭.୮ ଟ୍ରିଲିୟନ ଡଲାରକୁ ବୃଦ୍ଧି କରିବ ବୋଲି (କମିଟି ଫର୍ ରେସ୍‌ପନ୍ସିବୁଲ ଫେଡେରାଲ ବଜେଟ ଅନୁଯାୟୀ) ଆକଳନ କରାଯାଉଛି, ଉଦାହରଣ ସ୍ୱରୂପ ଆର୍ଥିକ ନିଅଣ୍ଟ ୭% ପରିବର୍ତ୍ତେ ୧୦% ରହିବ।

ସେହିପରି ଟ୍ରମ୍ପ ରାଷ୍ଟ୍ରପତି ଥିବା ସମୟରେ ଟିକସ ହ୍ରାସ ଓ ୨୦୧୭ ରୁ ନିଯୁକ୍ତି ଆଇନର ବିସ୍ତାର, ଯାହା ବ୍ୟକ୍ତିଗତ ଆୟ, ଇଷ୍ଟେଟ୍ ଓ ଗିଫ୍ଟ ଟିକସ ଏବଂ କମ୍ପାନୀଗୁଡ଼ିକ ଦ୍ୱାରା କରାଯାଉଥିବା ନିର୍ଦ୍ଦିଷ୍ଟ ନିବେଶ ପାଇଁ ରିହାତିର କମ୍ ଟିକସ ହାର ଲାଗି ବ୍ୟବସ୍ଥା ହୋଇଥିଲା। ଯଦି ଏହାକୁ ୨୦୨୫ପରେ ମଧ୍ୟ ଆଗକୁ ବିସ୍ତାର କରାଯାଏ। ତେବେ ଏହା ଏକାକୀ ଆସନ୍ତା ୧୦ ବର୍ଷ ମଧ୍ୟରେ ଆର୍ଥିକ ନିଅଣ୍ଟରେ ୫.୩ ଟ୍ରିଲିୟନ ଡଲାର ଯୋଗ କରିବ ବୋଲି ଆକଳନ କରାଯାଉଛି। ଅପରପକ୍ଷରେ ଅନ୍ୟ ଯୋଜନାଗୁଡ଼ିକ ମିଳିତ ଭାବେ ଆଉ ୫ଟ୍ରିଲିୟନ ଡଲାର ଯୋଗ କରିବେ। ଏପରିକି କିଛି ଆଂଶିକ ଭାବେ ନିରାଶାଜନକ ପଦକ୍ଷେପ ମଧ୍ୟ ରହିଛି, ଯାହାକୁ ସଞ୍ଚୟ ବୃଦ୍ଧି କରିବା ପାଇଁ ଚିହ୍ନଟ କରାଯାଇଛି ଏବଂ ସରକାରୀ ଖର୍ଚ୍ଚକୁ ହ୍ରାସ କରାଯିବାର ସମ୍ଭାବନା ମଧ୍ୟ ରହିଛି ବୋଲି ବାଲାସୁବ୍ରମଣ୍ୟନ କହିଛନ୍ତି।

ସେହିପରି ୨୦୧୭-୨୦ ମଧ୍ୟରେ ଯେତେବେଳେ ଟ୍ରମ୍ପ ରାଷ୍ଟ୍ରପତି ଥିଲେ, ସେହି ସମୟ ତୁଳନାରେ ଆଜିର ଆର୍ଥିକ ପ୍ରସଙ୍ଗ ଭିନ୍ନ ରହିଛି। ଆମେରିକାର ଅଭିବୃଦ୍ଧି ସ୍ଥିର ରହିଛି କିନ୍ତୁ ଏହା ସୁଧ ହାରର ପ୍ରଭାବରୁ ବେଶିଦିନ ବଞ୍ଚିତ ରହିପାରିବ ନାହିଁ, ଯାହାକି ଫେଡ୍ ଦ୍ୱାରା ନିକଟରେ ହୋଇଥିବା ହ୍ରାସ ସତ୍ତ୍ୱେ ଗତ କିଛି ସମୟ ହେବ ଅପେକ୍ଷାକୃତ ଉଚ୍ଚସ୍ତରରେ ରହିଛି। କ୍ରେଡିଟ୍ କାର୍ଡ ଓ ଅଟୋ ଲୋନ୍‌କୁ ନେଇ ଅପରାଧ ବୃଦ୍ଧି ପାଇବାରେ ଲାଗିଛି, ନିକଟରେ ଉଚ୍ଚ ଉତ୍ପାଦକତା ହାର ସ୍ଥିର ରହିଥିବା ଦେଖିବାକୁ ମିଳିଛି। ୟୁରୋପ ମଧ୍ୟ ଉଚ୍ଚ ମୁଦ୍ରାସ୍ଫୀତି, ଜଟିଳ ମୁଦ୍ରାନୀତି ଓ ମହାମାରୀ ପୂର୍ବ ତୁଳନାରେ ଉଚ୍ଚ ଆର୍ଥିକ ନିଅଣ୍ଟ ଭଳି ଆହ୍ୱାନଗୁଡ଼ିକର ସମ୍ମୁଖୀନ ହେଉଛି। କିନ୍ତୁ ଅଭିବୃଦ୍ଧି ଅପେକ୍ଷାକୃତ ଦୁର୍ବଳ ରହିଛି। ଚୀନ୍ ପ୍ରପର୍ଟି ସେକ୍ଟର ଓ ଉପଭୋକ୍ତା ଚାହିଦା କ୍ଷେତ୍ରରେ ମନ୍ଥରତାର ସମ୍ମୁଖୀନ ହେବା ଜାରି ରଖିଛି।

ଖସିଲା ଶେୟାର ବଜାର

ମୁମ୍ବାଇ,୨୬।୧୧

ଦିନକ ପରେ ପୁଣି ଥରେ ଘରୋଇ ଶେୟାର ବଜାର କାରବାରରେ ପରିବର୍ତ୍ତନ ଘଟିଛି। ଏପରିକି ଚଳିତ ଦ୍ୱିତୀୟ କାର୍ଯ୍ୟ ଦିବସର ଫଳାଫଳ ଅନୁଯାୟୀ ଶେୟାର ବଜାରର ନିବେଶକମାନେ ଲକ୍ଷାଧିକ ଟଙ୍କାର ନିବେଶ ହ୍ରାସ କରିଛନ୍ତି। ବିଶେଷକରି ମଙ୍ଗଳବାର ବମ୍ବେ ଷ୍ଟକ୍ ଏକ୍ସଚେଞ୍ଜ (ବିଏସ୍‌ଇ)ର ସେନ୍‌ସେକ୍ସ ୧୦୬ (୧୦୫.୭୯) ପଏଣ୍ଟ କମି ୮୦,୦୦୪ (୮୦,୦୦୪.୦୬) ଅଙ୍କରେ କାରବାର ବନ୍ଦ କରିଥିଲା। ସେହିଭଳି ନ୍ୟାଶନାଲ ଷ୍ଟକ୍ ଏକ୍ସଚେଞ୍ଜ (ଏନ୍‌ଏସ୍‌ଇ) ର ନିଫ୍ଟି-୫୦ ରେ ମଧ୍ୟ ୨୭ (୨୭.୪୦) ପଏଣ୍ଟ ହ୍ରାସ ଘଟି ୨୪,୧୯୪ (୨୪,୧୯୪.୫୦) ଅଙ୍କରେ କାରବାର ଶେଷ ହୋଇଥିଲା। ଅପରପକ୍ଷରେ ବିଏସ୍‌ଇ ସେନ୍‌ସେକ୍ସର ମିଡକ୍ୟାପ୍ ଓ ସ୍ମଲକ୍ୟାପ୍ ଶେୟାରଗୁଡ଼ିକର ଇଣ୍ଡେକ୍ସ ସହିତ ଏନ୍‌ଏସ୍‌ଇ ନିଫ୍ଟି ମିଡକ୍ୟାପ,ସ୍ମଲକ୍ୟାପ ଏବଂ ବ୍ୟାଙ୍କ ଶେୟାରଗୁଡ଼ିକର କାରବାରରେ ପରିବର୍ତ୍ତନ ହୋଇଛି।

ବେଦାନ୍ତ କଳିଙ୍ଗ ଲାନ୍ସର୍ସ ତାରକା ପୁରୁଷ ଜୁନିୟର ଏସିଆ କପ୍ ପାଇଁ ମନୋନୀତ

ନୂଆଦିଲ୍ଲୀ,୨୬।୧୧

୨୦୨୪ ନଭେମ୍ବର ୨୬ରୁ ଡିସେମ୍ବର ୪ ପର୍ଯ୍ୟନ୍ତ ଧାର୍ଯ୍ୟ ହୋଇଥିବା ସମ୍ମାନଜନକ ପୁରୁଷ ଜୁନିୟର ଏସିଆ କପ୍‌ରେ ଭାରତର ପ୍ରତିନିଧିତ୍ୱ କରିବାକୁ ବେଦାନ୍ତ କଳିଙ୍ଗ ଲାନ୍ସର୍ସ ଖେଳାଳି ରୋଜାନ୍ କୁଜୁର ଏବଂ ମୁକେଶ ଟପ୍ପୋ ମନୋନୀତ ହୋଇଛନ୍ତି। ଏହି ଟୁର୍ଣ୍ଣାମେଣ୍ଟ ଉଦୀୟମାନ ପ୍ରତିଭାଙ୍କ ପାଇଁ ଏକ ପ୍ରମୁଖ ପ୍ଲାଟ୍‌ଫର୍ମ ଭାବରେ କାର୍ଯ୍ୟ କରିଥାଏ ଏବଂ ଅନ୍ତର୍ଜାତୀୟ ହକି ଫେଡେରେଶନର ଏଫ୍‌ଆଇଏଚ୍ ଜୁନିୟର ହକି ପୁରୁଷ ବିଶ୍ୱକପ ପାଇଁ ଏକ ଦ୍ୱାର। ଟିମ୍ ଇଣ୍ଡିଆ ୨୦୨୫ ବିଶ୍ୱକପ୍ ପାଇଁ ହୋଷ୍ଟ ଭାବେ ଯୋଗ୍ୟତା ଅର୍ଜନ କରିଥିବାବେଳେ ଇଭେଣ୍ଟ ୭ବର୍ଷର ବ୍ୟବଧାନ ପରେ ବହୁ ପ୍ରତୀକ୍ଷିତ ହକି ଇଣ୍ଡିଆ ଲିଗ୍ ପ୍ରତ୍ୟାବର୍ତ୍ତନ ପୂର୍ବରୁ ଦକ୍ଷତା ପ୍ରଦର୍ଶନ କରିବାର ସୁଯୋଗ ପ୍ରଦାନ କରିଛି। ପୁଲ୍ ଏ'ରେ ସ୍ଥାନିତ ଟିମ୍ ଇଣ୍ଡିଆ ଚାଇନାର ତାଇପେଇ, ଜାପାନ, କୋରିଆ ଏବଂ ଥାଇଲାଣ୍ଡକୁ ଭେଟିବ। ଅଧିନାୟକ ଭାବେ ଆମୀର ଅଲି ଏବଂ ଉପ ଅଧିନାୟକ ଭାବେ ରୋହିତଙ୍କ ନେତୃତ୍ୱରେ ଏହି ଦଳ ପ୍ରତିଭା ସହ ଉତ୍ସାହିତ ହୋଇ ଏସୀୟ ମଞ୍ଚରେ ପ୍ରତିଦ୍ୱନ୍ଦ୍ୱିତା କରିବାକୁ ପ୍ରସ୍ତୁତ ଅଛି। ରୋଜାନ୍ ନିଜର ଉତ୍ସାହ ବ୍ୟକ୍ତକରି କହିଛନ୍ତି, ଭାରତୀୟ ହକି ବୃଦ୍ଧି ପାଉଛି ଏବଂ ଆସନ୍ତା ୨ମାସ ପୁରୁଷ ଜୁନିୟର ଏସିଆ କପ୍ ଏବଂ ହକି ଇଣ୍ଡିଆ ଲିଗ୍ ସହ ବ୍ୟାପକ ହେବ। ଏହି ଟୁର୍ଣ୍ଣାମେଣ୍ଟରେ ଟିମ୍ ଇଣ୍ଡିଆକୁ ପ୍ରତିନିଧିତ୍ୱ କରିବା ଏକ ଗୌରବର ବିଷୟ –ଏସିଆର କେତେକ ଶ୍ରେଷ୍ଠ ପ୍ରଦର୍ଶନ କରିବାର ଏହା ଏକ ସୁଯୋଗ, ସେମାନଙ୍କ ମଧ୍ୟରୁ ଅନେକେ ଆସନ୍ତା ବର୍ଷ ବିଶ୍ୱକପ୍ ପାଇଁ ଭାରତ ଯିବେ। ବର୍ତ୍ତମାନ ପାଇଁ ମୋର ସମସ୍ତ ଧ୍ୟାନ ପୁରୁଷ ଜୁନିୟର ଏସିଆ କପ୍ ଉପରେ ଅଛି। ଭାରତୀୟ ହକି ପାଇଁ ଏହା ରୋମାଞ୍ଚକର ସମୟ । ମୁକେଶ ଟପ୍ପୋ ମଧ୍ୟ ସମାନ ଭାବନାକୁ ପ୍ରତିପାଦିତ କରି କହିଛନ୍ତି, ମୁଁ ହକି ଇଣ୍ଡିଆ,ମୋର କୋଚ୍ ଏବଂ ଭାରତୀୟ ହକିର ପ୍ରଶଂସକମାନଙ୍କୁ ମୋର ସର୍ବଶ୍ରେଷ୍ଠ ଭାରତୀୟ କ୍ରୀଡ଼ାର ଏକ ବଡ଼ ଜିନିଷ ହାସଲ କରିବାରେ ସାହାଯ୍ୟ କରିବାକୁ ନିରନ୍ତର ପ୍ରେରଣା ପାଇଁ ଧନ୍ୟବାଦ ଜଣାଉଛି। ମୁଁ ଦଳରେ ଏକ ଗୁରୁତ୍ୱପୂର୍ଣ୍ଣ ଭୂମିକା ଗ୍ରହଣ କରିବାକୁ ଅପେକ୍ଷା କରିଛି,ଯେହେତୁ ଆମେ ଏସିଆର ଶ୍ରେଷ୍ଠ ହେବାର ସମ୍ମାନଜନକ ଟାଇଟଲ ଜିତିବାକୁ ଲକ୍ଷ୍ୟ ରଖିଛୁ।

ଷ୍ଟ୍ରାଟେଜି ନିର୍ଦ୍ଦେଶକ ଡେଭିଡ୍ ଜନ୍ ଏହି ଚୟନକୁ ପ୍ରଶଂସାକରି କହିଛନ୍ତି, ପୁରୁଷ ଜୁନିୟର ଏସିଆ କପ୍ ପାଇଁ ଯୋଗ୍ୟତା ଅର୍ଜନକରି ରୋଜାନ୍ ଏବଂ ମୁକେଶଙ୍କୁ ଅଭିନନ୍ଦନ। ସେମାନଙ୍କର ପ୍ରତିଭା ଉପରେ ଆମର ଅପାର ବିଶ୍ୱାସ ଏବଂ ଆମେ ବିଶ୍ୱାସକରୁ ଯେ ଟିମ୍ ଇଣ୍ଡିଆ ଗୌରବ ପାଇଁ ଚେଷ୍ଟା କରୁଥିବାବେଳେ ସେମାନେ ଏକ ଗୁରୁତ୍ୱପୂର୍ଣ୍ଣ ଭୂମିକା ଗ୍ରହଣ କରିବେ।

ଗୁଣାତ୍ମକ ଉତ୍ପାଦକୁ ଓଡ଼ିଶା ପ୍ଲାଷ୍ଟୋର ଗୁରୁତ୍ୱ

ଭୁବନେଶ୍ୱର,୨୬।୧୧(ଅଭୟ ଦାଶ)

ପ୍ରତି ବର୍ଷ ଭଳି ଚଳିତ ବର୍ଷ ମଧ୍ୟ ଓଡ଼ିଶା ପ୍ଲାଷ୍ଟୋ ପ୍ରୋ ପ୍ୟାକ ଓଡ଼ିଶା ଏବଂ ଓଡ଼ିଶା ପ୍ଲାଷ୍ଟୋର ୪ ଦିନିଆ ପ୍ରଦର୍ଶନୀରେ ଅଂଶଗ୍ରହଣ କରି ଉତ୍ସାହଜନକ କାରବାର ଓ ପ୍ରତିକ୍ରିୟା ହାସଲ କରିଛି। ବିଶେଷ କରି ବ୍ରାଣ୍ଡର ବଜାର ଚାହିଦା ଓ ଗୁଣାତ୍ମକ ଉତ୍ପାଦ କମ୍ପାନୀର ଆଭିମୁଖ୍ୟ ଓ ଗ୍ରାହକକୈନ୍ଦ୍ରିକ କାରବାରକୁ ଦ୍ୱିଗୁଣିତ କରିଛି ବୋଲି ଓଡ଼ିଶା ପ୍ଲାଷ୍ଟୋ ପାଇପ୍ସ ପ୍ରାଇଭେଟ ଲିମିଟେଡର ଏମ୍‌ଡି କୌଶଲ ପୋଦ୍ଦାର ବିସ୍ତୃତ ଭାବେ ମତପ୍ରକାଶ କରିଥିଲେ। ସେହିଭଳି ବ୍ରାଣ୍ଡର ଉତ୍ପାଦ ସବୁ ବର୍ଗର ଗ୍ରାହକଙ୍କ ପ୍ରଥମ ପସନ୍ଦ ହୋଇଥିଲାବେଳେ କମ୍ପାନୀ ଉଭୟ ଘରୋଇ ଓ ସରକାରୀ ଉଦ୍ୟୋଗ ସମେତ କୃଷି, ଶିଳ୍ପ ଏବଂ ଗୃହୋପଯୋଗୀ ଉପକରଣ ଉପଲବ୍ଧ। ଏପରିକି ବ୍ରାଣ୍ଡର ୫୫୦ରୁ ଅଧିକ ରେଞ୍ଜର ଉତ୍ପାଦ ଯଥା ୟୁପିଭିସି, ସିପିଭିସି, ଏସ୍‌ଡବ୍ଲୁଆର, ଏଗ୍ରି ଫିଟିଙ୍ଗ୍‌ସ ଭଳି କ୍ଷେତ୍ରୋପଯୋଗୀ ପାଇଁ କମ୍ପାନୀ ଉନ୍ନତ ଟେକ୍ନୋଲୋଜି ଜରିଆରେ ଗୁଣାତ୍ମକ ଉତ୍ପାଦ ଯୋଗାଇ ଦେଉଛି। ଅପରପକ୍ଷରେ ପ୍ରଦର୍ଶନୀ ଜରିଆରେ କାରବାର ବୃଦ୍ଧି ସହିତ ନୂତନ ବ୍ୟବସାୟ ସୁଯୋଗ ଓ ୟୁନିଟ ସ୍ଥାପନ ପାଇଁ ସୁଯୋଗ ସୃଷ୍ଟି କରିଛି।

ସେହିଭଳି କମ୍ପାନୀ ଆଗାମୀ ଦିନରେ ନୂଆ ୟୁନିଟ ସାଙ୍ଗକୁ ନୂତନ ଉତ୍ପାଦର ଶୁଭାରମ୍ଭ କରିବ ବୋଲି ବ୍ୟାପକ ଯୋଜନା କରିଥିବା ପୋଦ୍ଦାର ସୂଚନା ଦେଇଛନ୍ତି।

ହାଇସ୍ପିଡ୍ ବ୍ରଡ୍‌ବ୍ୟାଣ୍ଡ ସେବାରେ ଜିଓ ଅଗ୍ରଣୀ

ଭୁବନେଶ୍ୱର,୨୬।୧୧

ରିଲାଏନ୍ସ ଜିଓ ବର୍ତ୍ତମାନ ଓଡ଼ିଶାରେ ହାଇସ୍ପିଡ୍ ବ୍ରଡ୍‌ବ୍ୟାଣ୍ଡ ସେବା ଜିଓ ଏୟାରଫାଇବରର ବଢୁଥିବା ଚାହିଦା ସହ ଓୟାରଲାଇନ କ୍ଷେତ୍ରରେ ମଧ୍ୟ ଅଗ୍ରଣୀ ସ୍ଥିତିକୁ ସୁଦୃଢ଼ କରିଛି। ଏପରିକି ଭାରତୀୟ ଦୂରସଞ୍ଚାର ନିୟାମକ କର୍ତ୍ତୃପକ୍ଷ (ଟ୍ରାଇ) ପକ୍ଷରୁ ନିକଟରେ ପ୍ରକାଶିତ ହୋଇଥିବା ସଦ୍ୟତମ ଦୂରସଞ୍ଚାର ଗ୍ରାହକ ତଥ୍ୟ ଅନୁଯାୟୀ ୨୦୨୪ ସେପ୍ଟେମ୍ବର ସୁଦ୍ଧା ଜିଓ ରାଜ୍ୟରେ ସର୍ବାଧିକ ୧୫,୮୦୦ ରୁ ଅଧିକ ଜିଓ ଫାଇବର ଓ ଜିଓ ଏୟାରଫାଇବର ଗ୍ରାହକ ଯୋଡ଼ିବା ସହିତ ମୋଟ ଜିଓ ଫାଇବର ଓ ଜିଓ ଏୟାରଫାଇବର ଗ୍ରାହକଙ୍କ ସଂଖ୍ୟା ୩.୫୬ ଲକ୍ଷରେ ପହଞ୍ଚିଛି। ଏଥିସହ ଜିଓ ରାଜ୍ୟର ପ୍ରଥମ ଅପରେଟର ଭାବେ ୩.୫ ଲକ୍ଷରୁ ଅଧିକ ଓୟାରଲାଇନ ଗ୍ରାହକ ହାସଲ କରିଛି। ବର୍ତ୍ତମାନ ଜିଓ ଏୟାରଫାଇବର ବଳରେ ନିରବଚ୍ଛିନ୍ନ ହାଇସ୍ପିଡ୍ ବ୍ରଡବ୍ୟାଣ୍ଡ, ଅସୀମିତ ୱାଇଫାଇ ଏବଂ ବିଶ୍ୱସ୍ତରୀୟ ସର୍ବଶ୍ରେଷ୍ଠ ଗୃହ ମନୋରଞ୍ଜନର ଆନନ୍ଦ ନେଇପାରୁଛନ୍ତି। ରାଜ୍ୟର ସମସ୍ତ ଛୋଟ ବଡ ସହର ଓ ନଗର ସହିତ ହଜାର ହଜାର ଗ୍ରାମଗୁଡ଼ିକରେ ଭରସାଯୋଗ୍ୟ ଜିଓ ଏୟାରଫାଇବର ହାଇସ୍ପିଡ୍ ବ୍ରଡ୍‌ବ୍ୟାଣ୍ଡ ସେବା ଜରିଆରେ ଡିଜିଟାଲ ଲାଇଫଲାଇନ ପାଲଟିଛି। ଜିଓ ତା'ର ଲୋକପ୍ରିୟ ଜିଓ ଏୟାରଫାଇବର ସେବା ମାଧ୍ୟମରେ ଶହ ଶହ ଦୁର୍ଗମ ଗାଁରେ ନିର୍ଭରଯୋଗ୍ୟ ହାଇସ୍ପିଡ୍ ବ୍ରଡ୍‌ବ୍ୟାଣ୍ଡ ସେବା ଉପଲବ୍ଧ କରାଇଛି। ଜିଓ ଏୟାରଫାଇବର ସେବା ବାସ୍ତବରେ ଡିଜିଟାଲ ଅନ୍ତର୍ଭୁକ୍ତୀକରଣକୁ ତ୍ୱରାନ୍ୱିତ କରିଛି। କାରଣ ଏହା ବିଶେଷକରି ଗ୍ରାମାଞ୍ଚଳ ଏବଂ ସହର ଉପକଣ୍ଠ ଅଂଚଳରେ ଶେଷ ମାଇଲ୍ ଅପ୍ଟିକାଲ୍-ଫାଇବର ବିସ୍ତାରରେ ରହିଥିବା କଠିନତା ଯୋଗୁ ବ୍ରଡ୍‌ବ୍ୟାଣ୍ଡ ସଂଯୋଗର ଅଭାବଜନିତ ସମସ୍ୟା ଦୂରକରି ପ୍ରତ୍ୟେକ ଘର ଏବଂ ଛୋଟ ବ୍ୟବସାୟକୁ ହାଇସ୍ପିଡ୍ ବ୍ରଡ୍‌ବ୍ୟାଣ୍ଡ ଏବଂ ଗୁଣାତ୍ମକ ଗୃହ ମନୋରଞ୍ଜନ ସହ ସଂଯୁକ୍ତ କରିଛି।

Classified Everyday
0674-2580101, 2549949

MATRIMONIAL

BRIDE WANTED

MSc (Math)- Education Leader, +2 Sc., +3 Sc. Principal (Pvt. College), ପୁଅ ବାହାଘର ପାଇଁ MSc ଝିଅ ଆବଶ୍ୟକ, ଖଣ୍ଡାୟତ, ଗୌର ବର୍ଣ୍ଣ। Mob (Whatsapp)- 7853908012. D-2039

Handsome Bengali Brahmin Boy 1990- 5'8", B.Com Pass. Working as Accountant (P.C.) Puri. Contact No.- 9439736612. D-75613

REAL ESTATE

SALE

Investment plot @ 2.5Lakh- 3.5Lakhs, Bhubaneswar, Khurda, Angul, Dhenkanal. 9827767837. D-2071

Duplex and Apartment sale near Kalinga Nagar DAV School, Bhubaneswar. 9777433701. D-76212

ସ୍ୱଳ୍ପ ଘର ସୁଲଭ ମୂଲ୍ୟରେ ବିଶେଷ ସୁବିଧା ଥାଇ 2BHK @ 45,000,00/- ଉପଲବ୍ଧ, ଅତିଶୀଘ୍ର କିଣିବା ପାଇଁ ଯୋଗାଯୋଗ କରନ୍ତୁ। ବିଶେଷ ଆକର୍ଷଣ GST Free. 8908887351, 9853807892, 9861117460. D-75579

1BHK Ready to move in flats available in Hi-Tech Brundaban Project near Batamangala Temple, Puri Town. 9040023313, 9938015048. D-2068

ଫୁଲନଖରା ଅନନ୍ତପୁର ସରକାରୀ ରୋଡ୍‌କୁ ଲାଗିକି ଘରବାରି ନିଜ ପ୍ଲଟ୍ ବିକ୍ରିହେବ। Mob- 9556187814. D-2008

Gharabari Converted Plots Available Near Hitech Square Sundarpada Bhubaneswar. For More Details Contact- 9777554170, 7978874990. D-2067

Newly open health benefits SPA by expert therapist. Contact- 8280961126. D-76175

Newly open full body massage relax with new lady therapist. 7205354089. D-76032

Newly open health benefits SPA special offer @ 799 Bapuji Nagar. 8018429809. D-76172

LOST

ମୁଁ ଆଫ୍ରିଦ୍ ହୁସେନ୍, ପିତା- ଫାଜିଲ୍ ହୁସେନ୍, ଜିଲ୍ଲା- କୋରାପୁଟ, ଗତ ୧୦।୧୧।୨୦୨୪ରେ କୋରାପୁଟରୁ ଭୁବନେଶ୍ୱର ଯାଉଥିବାବେଳେ ମୋର ଦଶମ ଶ୍ରେଣୀ ସାର୍ଟିଫିକେଟ୍ ଏବଂ ମାର୍କସିଟ୍ ହଜିଯାଇଛି। କୌଣସି ବ୍ୟକ୍ତି ପାଇଥିଲେ ଉକ୍ତ ନମ୍ବରରେ ଜଣାଇବେ। ମୋ- ୯୮୬୧୬୦୩୨୨୧. ଧ-୨୦୭୭

କ୍ଷେତ୍ରମଣି ସାହୁ, ୫୯ ବର୍ଷ, ସ୍ୱା- ଆର୍ତ୍ତତ୍ରାଣ ସାହୁ, ଗ୍ରାମ- ଡେଲାଙ୍ଗ- କୋଠବାଡ଼, ପୋ/ବ୍ଲକ୍/ଥାନା- ଡେଲାଙ୍ଗ, ଜିଲ୍ଲା- ପୁରୀ, ଗତ ୨୨।୧୧।୨୦୨୪ ଅପରାହ୍ନରେ ଡେଲାଙ୍ଗ ତହସିଲରୁ ଘରକୁ ଫେରୁଥିବା ସଡ଼କରେ ମୌଜା- ରାମଚନ୍ଦ୍ରପୁର, ସାବକ ଖାତା- ୨୮୪/୩୨, ହାଲ୍ ଖାତା- ୨୮୪/୯୬, ପ୍ଲଟ୍ ନଂ.-୭୪୦, ଏରିଆ- ଏ.୧.୩୪ ଡେସିମିଲି, କ୍ରୟ ଦଲିଲ ନଂ.-୧୧୫୫୧୫୦୦୨୮୦, ତା ୩୧।୦୩।୨୦୧୫ ସହ ଅନ୍ୟ କେତେକ କାଗଜପତ୍ର ଥିବା ବ୍ୟାଗ୍ ହଜିଯାଇଛି। କେହି ପାଇଥିଲେ ଉପରୋକ୍ତ ଠିକଣାରେ ଜଣାଇବାକୁ ଅନୁରୋଧ। ଧ-୨୦୭୫

ଦଲିଲ୍‌ର ବିବରଣୀ: ଦଲିଲ୍ ନମ୍ବର- ୧୧୦, ମୁଁ ଗୋଲକ ବିହାରୀ ବେହେରା, ସା- ଶାଳନିଆ, କେଉଁଝର, ଓଡ଼ିଶା, ପିନ୍- ୭୫୬୧୨୧, ଘରୁ ହାଟଡ଼ିହି ତହସିଲକୁ ଯିବା ରାସ୍ତାରେ ମୋର ଦଲିଲ୍‌ଟି ଖସି ପଡ଼ିଛି। ଯଦି କୌଣସି ବ୍ୟକ୍ତି ଉକ୍ତ ଦଲିଲ୍‌କୁ ପାଆନ୍ତି ସହୃଦୟେ ମୋର ମୋବାଇଲ ନଂ.- ୯୧୭୮୬୯୧୮୯୯ରେ ଯୋଗାଯୋଗ କରିବେ। ଧ-୨୦୭୮

AFFIDAVIT

I, Rabi Narayan Choudhury, S/o- Basudev Choudhury, 33 years, Address- Choudhury Street, Lalagorji, Aska has changed my name from Rabi Narayan Choudhury to Rabinarayan Choudhury vide affidavit dated 21.11.2024 sworn before P.K. Padhi, Notary, Aska. D-2074

I, Banditarani Mishra, W/o- Kranti Kumar Satpathy, resident of Ward No.-8, Hig-22/2,H.B.Colony, P.O./P.S.- Chandrasekharpur, Dist.- Khurda, Pin- 751016, Odisha declare by this affidavit No.- 73AA976635 dtd.- 20.11.2024 that now onwards I shall be known as BANDITARANI SATPATHY for all future purposes. D-2076

By affidavit in the Court of Executive Magistrate, Kanika, Kendrapara, CF No.- 64AA 633674, dtd- 12.11.2024, I have been recognized, indentified & known as Madhusudan Pal, S/o- Brajabandhu Pagal, At- Deogan, P.O.- Chhadesh, P.S.- Rajkanika, Dist.- Kendrapara instead of Madhusudan Pagal for all purposes. D-2069

ପାଠକଙ୍କ ପାଇଁ ସୂଚନା: କ୍ଲାସିଫାଏଡରେ ପ୍ରକାଶିତ କେତେକ ବିଜ୍ଞାପନକୁ ଭିତ୍ତିକରି କିଛି ପାଠକ ଠକାମିର ଶିକାର ହେଉଥିବା ଆମର ଦୃଷ୍ଟିଗୋଚର ହେଉଛି। ବିଜ୍ଞାପନ ଦେଉଥିବା ସଂସ୍ଥାମାନଙ୍କ ସହ କାରବାର କରିବା ପୂର୍ବରୁ ସବିଶେଷ ତଥ୍ୟ ଓ ନିଜର ବିବେକ ଖଟାଇ କାରବାର କରନ୍ତୁ। ଏଥିପାଇଁ ଧରିତ୍ରୀ କର୍ତ୍ତୃପକ୍ଷ ଦାୟୀ ରହିବେ ନାହିଁ।

I, Tanweesri Ray, D/o- Kalicharan Roy, resident of Plot No.-193/A, Sahid Nagar, Bhubaneswar, Dist.-Khurdha, PIN- 751007, Odisha declare that by this affidavit No.- 778, dtd. 25.11.2024 that now onwards I shall be known as Tanweesri Roy for all future purposes. D-75581

By virtue of an affidavit sworn before Aswini Kumar Pradhan, Notary Public, Bhubaneswar, dated 13.11.2024, I, Bidyadhar Gochhayat, Address Haripur, P.O.- Haripur Jemadeipur, P.S.- Sukinda, Dist.- Jaipur, Odisha- 755018 declare that I have changed my daughter's name from Sikshya Gochhayat to Sai Salonika Gochhayat. Henceforth, she shall be known as Sai Salonika Gochhayat for all purposes.
Sd./- Bidyadhar Gochhayat D-75800

I, Bidyut Kumar Mohanty, S/o- Late Baikuntha Mohanty, resident of At/P.O.- Kapilaprasad, Sundarpada, P.S.- Airfield, Bhubaneswar- 751002, District.- Khordha declare by this affidavit No.-737, dtd.-26.11.2024 that now onwards I shall be known as Bidut Kumar Mohanty for all future purposes. D-75351

ଏନ୍‌ଟିପିସି ତାଳଚେର ଥର୍ମାଲକୁ ସୁରକ୍ଷା ପୁରସ୍କାର

ଏନ୍‌ଟିପିସି ତାଳଚେର ଥର୍ମାଲକୁ ସୁରକ୍ଷା ପୁରସ୍କାର ପ୍ରଦାନ କରାଯାଉଛି।

ତାଳଚେର,୨୬।୧୧(ମନୋଜ ନନ୍ଦ)

ଅନୁଗୋଳ ଜିଲ୍ଲା ତାଳଚେରସ୍ଥିତ ଏନଟିପିସି ଦ୍ୱାରା ପରିଚାଳିତ ତାଳଚେର ଥର୍ମାଲକୁ ବୃତ୍ତିଗତ ସ୍ୱାସ୍ଥ୍ୟ ଓ ସୁରକ୍ଷା ପାଇଁ ୨୦୨୪ର ସମ୍ମାନଜନକ ପ୍ଲାଟିନମ୍ ପୁରସ୍କାର ପ୍ରଦାନ କରାଯାଇଛି। ଗତ ୨୩ ତାରିଖରେ ଆପେକ୍ସ ଭାରତୀୟ ସଂସ୍ଥାନ ଦ୍ୱାରା ଗୋଆଠାରେ ଅନୁଷ୍ଠିତ ନବମ ଆପେକ୍ସ ପୁରସ୍କାର ପ୍ରଦାନ ଉତ୍ସବରେ ଅବସରପ୍ରାପ୍ତ ମେଜର ଜେନେରାଲ ପି. କେ. ସାଇଗଲ ଏହି ପୁରସ୍କାର ପ୍ରଦାନ କରିଥିଲେ। ଏହି ଉତ୍ସବରେ ଅବସରପ୍ରାପ୍ତ ଡିରେକ୍ଟର ଜେନେରାଲ ଡ. ଅବନିସ ସିଂ ଉପସ୍ଥିତ ଥିଲେ। ଏନ୍‌ଟିପିସି ତାଳଚେର ଥର୍ମାଲର ସୁରକ୍ଷା ବିଭାଗ ଡିଜିଏମ୍ ରାଜେନ୍ଦ୍ର ସିଂ ରାବତ କାର୍ଯ୍ୟକ୍ରମରେ ଉପସ୍ଥିତ ରହି ଏହି ସୁରକ୍ଷା ପୁରସ୍କାର ଗ୍ରହଣ କରିଥିଲେ। ତାଳଚେର ଥର୍ମାଲ ପ୍ରକଳ୍ପ ମୁଖ୍ୟ ବିଜୟ ଚାନ୍ଦଙ୍କ ସୁରକ୍ଷା ସମ୍ପର୍କିତ ପ୍ରତିବଦ୍ଧତା ଓ ପରାମର୍ଶ ଏହି ପ୍ରକଳ୍ପରେ କାମ କରୁଥିବା କର୍ମଚାରୀ, ଅଫିସର ଓ କମ୍ପାନୀ କର୍ମଚାରୀମାନଙ୍କୁ ଉତ୍ସାହିତ କରିଛି। ଚାନ୍ଦଙ୍କ ମତରେ ସୁରକ୍ଷା ସମସ୍ତଙ୍କର ପ୍ରଥମ ଲକ୍ଷ୍ୟ ହେବା ଉଚିତ ଓ ଏହା ସମସ୍ତ ବାଧାବିଘ୍ନକୁ ଦୂରେଇ ଦେବାରେ ସହାୟକ ହେବ। ଏନ୍‌ଟିପିସି ତାଳଚେର ଥର୍ମାଲ ଏହି ଅବସରରେ ସମସ୍ତ କର୍ମଚାରୀ ଓ ସହଯୋଗୀମାନଙ୍କୁ ଧନ୍ୟବାଦ ଜଣାଇଛି। ଏହି ପୁରସ୍କାର ତାଳଚେର ଥର୍ମାଲର ସୁରକ୍ଷା ପ୍ରତି ପ୍ରତିବଦ୍ଧତା ଓ ବୃତ୍ତିଗତ ସ୍ୱାସ୍ଥ୍ୟ ଉପରେ ଦୃଷ୍ଟି ନିବଦ୍ଧର ନିଚ୍ଛକ ପ୍ରତିଫଳନ ବୋଲି ଏନ୍‌ଟିପିସି ପକ୍ଷରୁ କୁହାଯାଇଛି।

ଅତ୍ୟାବଶ୍ୟକ ସାମଗ୍ରୀ ଉପରେ ଆକର୍ଷଣୀୟ ରିହାତି

ନୂଆଦିଲ୍ଲୀ,୨୬।୧୧

ପ୍ରତି ଥର ଭଳି ଚଳିତ ଥର ମଧ୍ୟ ଉଭୟ ବ୍ୟବସାୟୀ ଓ ଗ୍ରାହକଙ୍କ ଚାହିଦା ଅନୁଯାୟୀ ଆମାଜନ୍.ଇନ୍ ୱିଣ୍ଟର ୱେଲ୍‌ନେସ୍ ଷ୍ଟୋର ଜରିଆରେ ଆକର୍ଷଣୀୟ ରିହାତି ପ୍ରଦାନ କରୁଛି। ଏପରିକି ୱିଣ୍ଟର ୱେଲ୍‌ନେସ୍ ଷ୍ଟୋରରେ ଉଭୟ ଅନ୍ତର୍ଜାତୀୟ ଏବଂ ଭାରତୀୟ ବ୍ରାଣ୍ଡର ଗ୍ରୋସେରି, ବେବି ଆଇଟମ୍, ଗୃହପାଳିତ ପଶୁଯତ୍ନ, ସ୍ୱାସ୍ଥ୍ୟ ଏବଂ ବ୍ୟକ୍ତିଗତ ଯତ୍ନ ଉତ୍ପାଦ ଭଳି ବର୍ଗକୁ ଅନ୍ତର୍ଭୁକ୍ତକରି ଏକ ବିସ୍ତୃତ ପ୍ରଡକ୍ଟରେ ସାମିଲ ରହିଛି। ଅପରପକ୍ଷରେ ଡାବର ଦ୍ୱାରା ପ୍ରାୟୋଜିତ ୱିଣ୍ଟର ୱେଲ୍‌ନେସ୍ ଷ୍ଟୋର ଗ୍ରାହକମାନଙ୍କୁ ଆଗାମୀ ଶୀତଋତୁ ପାଇଁ ଏକ ସୁବିଧାଜନକ ଉପାୟ ପ୍ରଦାନ କରିଛି। ଏପରିକି ଗ୍ରାହକମାନେ ଆମାଜନ୍‌ର ଦ୍ରୁତ ଏବଂ ବିଶ୍ୱସନୀୟ ଡେଲିଭରି ସହ କମ୍ ମୂଲ୍ୟରେ ଶୀତକାଳୀନ ଯତ୍ନ ଅତ୍ୟାବଶ୍ୟକ ସାମଗ୍ରୀର ଏକ ବିସ୍ତୃତ ଚୟନ ଉପଲବ୍ଧ କରିପାରିବେ। ଉଲ୍ଲେଖଯୋଗ୍ୟ, ପ୍ରାୟୋଜକ ଡାବର ସହ ଗ୍ରାହକମାନେ କପିଭା, କୋଫୋଲ, କୁଇକ, ବୈଦ୍ୟନାଥ ଅସଲି ଆୟୁର୍ବେଦ, ହର୍ଲିକ୍ସ ଏବଂ କେରଳ ଆୟୁର୍ବେଦ ଭଳି ଶୀର୍ଷ ବ୍ରାଣ୍ଡରୁ ଶୀତକାଳୀନ ଯତ୍ନ ଅଫର ପାଇପାରିବେ, ଯେଉଁଥିରେ କିଛି ଶୀତକାଳୀନ ସ୍ୱାସ୍ଥ୍ୟସେବା ଏବଂ ଅତ୍ୟାବଶ୍ୟକ ଗ୍ରୋସେରି ସାମଗ୍ରୀ ଉପରେ ୪୫% ପର୍ଯ୍ୟନ୍ତ ରିହାତି ମିଳିବ। ସେହିଭଳି ଶୀତଦିନର ସମସ୍ୟାକୁ ଏହିସବୁ ଜରୁରୀ ସ୍ୱାସ୍ଥ୍ୟ ଉପଚାର ସହ ଦୂରକରିବା। ଯେଉଁଥିରେ ବେବିଅର୍ଗାନୋ ୧୦୦% ଆୟୁର୍ବେଦିକ ସ୍ୱର୍ଣ୍ଣପ୍ରସନ୍ନ ଇମ୍ୟୁନିଟି ବୁଷ୍ଟର ଡ୍ରପ୍ସ, କୋଫୋଲ ରୋଲ ଅନ୍, ବିବେଟର ଅର୍ଥୋ ଉର୍ଜା, ବୋଲ୍ଡଫିଟ୍ ହଟ୍ ୱାଟର ବ୍ୟାଗ୍ ଆଇସ୍ ବ୍ୟାଗ୍, ଓଜୋନ୍ କୁଇକ୍ ଯନ୍ତ୍ରଣା ଉପଶମ ତେଲ ସାମିଲ ରହିଛି।

ଶୀତଦିନେ ପଶୁପାଳନ

ଶୀତଦିନରେ ଗୋରୁମାନଙ୍କଠାରେ ଭୂତାଣୁଜନିତ ଫାଟୁଆ ରୋଗ ଅଧିକ ଦେଖାଯାଇଥାଏ । ତେଣୁ ଫାଟୁଆ ରୋଗର ପ୍ରତିଷେଧକ ବ୍ୟବସ୍ଥା ପାଇଁ ଏହି ମାସରେ ନିକଟସ୍ଥ ପ୍ରାଣୀ ଚିକିତ୍ସକଙ୍କ ସହ ପରାମର୍ଶ କରି ଟିକା ଦିଅନ୍ତୁ । ଗୋରୁ, ଛେଳି, ମେଣ୍ଢା, କୁକୁଡ଼ା ଥିବା ଘରର ଜାଲି କିମ୍ବା ଝରକାରେ ବସ୍ତା ଝୁଲାଇଲେ ରାତିରେ ସେମାନଙ୍କୁ ଅଧିକ ଶୀତ ହେବ ନାହିଁ ଓ ସେମାନେ ନିମୋନିଆ ଆଦି ରୋଗରୁ ରକ୍ଷା ପାଇବେ । ଛେଳି ଥିବା ଘରେ ତଳେ ଭାଡ଼ି ବା ବାଉଁଶ ଚାଅଁଡ଼ାର ବନ୍ଦୋବ୍ୟସ୍ତ କଲେ ଛେଳିମାନଙ୍କୁ ଥଣ୍ଡା ଓ ନିମୋନିଆରୁ ରକ୍ଷା ମିଳିପାରିବ । ଜଳସେଚନ ସୁବିଧା ଥିବା ଅଞ୍ଚଳରେ ଓ ଅଧିକ ଥଣ୍ଡା ପଡୁଥିବା ଅଞ୍ଚଳରେ ଏହି ମାସ ବରସିମ୍ ଏବଂ ଓଟ୍ ଘାସ ଚାଷ କରନ୍ତୁ ।

ଫୁଲଚାଷ ପ୍ରସ୍ତୁତି

ଗେଣ୍ଡୁଚାଷ ପାଇଁ ପଟାଳି ପ୍ରସ୍ତୁତକରି ସିରାକୋଲ୍ ବି.ଏମ୍.-୨ ଏବଂ ବି.ଏମ୍.-୩ କିସମର ଗେଣ୍ଡୁଚାରା ଲଗାନ୍ତୁ । ଡେଙ୍ଗାକିସମଗୁଡ଼ିକ ଧାଡ଼ିକୁ ଧାଡ଼ି ୩୦ରୁ ୪୦ ସେ.ମି. ଓ ଗଛକୁ ଗଛ ୩୦ ସେ.ମି. ବ୍ୟବଧାନରେ ଏବଂ ବାମନ କିସମଗୁଡ଼ିକ ଧାଡ଼ିକୁ ଧାଡ଼ି ୨୦-୩୦ ସେ.ମି. ଓ ଗଛକୁ ଗଛ ୨୦ ସେ.ମି. ବ୍ୟବଧାନରେ ଲଗାନ୍ତୁ । ଗୋଲାପ ଗଛକୁ କାଟଛାଣ୍ଟ ପରେ ଉକୁଣିଆ ଓ ଜଉପୋକ ଦମନ ପାଇଁ ୨ ମି.ଲି. ଡାଇମିଥଏଟ୍ ବା ୦.୩ ମି.ଲି. ଇମିଡାକ୍ଲୋପ୍ରିଡ୍ ୧୭.୮ ଏସ୍.ଏଲ୍. ୧ ଲିଟର ପାଣିରେ ମିଶାଇ ସିଞ୍ଚନ କରନ୍ତୁ । ଗେଣ୍ଡୁଚାଷରେ ପତ୍ରପୋଡ଼ା, କଢ଼ଶଢ଼ା, ଫୁଲଶଢ଼ା ରୋଗ ପାଇଁ କାର୍ବେଣ୍ଡାଜିମ୍ ୧ ଗ୍ରାମ୍ / ମାଙ୍କୋଜେବ୍ ୨.୫ ଗ୍ରାମ୍ / ୧ ଲିଟର ପାଣିରେ ମିଶାଇ ସିଞ୍ଚନ କରନ୍ତୁ । ନୂଆ ଗେଣ୍ଡୁର କିସମ ମଧ୍ୟରେ ରହିଛି ସିରାକୋଲ୍, ଜାଏଣ୍ଟ ଡବଲ ଆଫ୍ରିକାନ୍ ୟେଲୋ, ଜାଏଣ୍ଟ ଡବଲ୍ ଆଫ୍ରିକାନ୍ ଅରେଞ୍ଜ୍, ବି.ଏମ୍.-୨ ଏବଂ ବି.ଏମ୍.-୩ । ଚାରା ମାସକର ବା ୪୦ ଦିନ ହୋଇଥିଲେ ଅଗ୍ରମୁକୁଳ ଭାଙ୍ଗିଦିଅନ୍ତୁ । ମୂଳସାର ଦେବାର ୧ ମାସ ପରେ କୋଡ଼ାଖୁସାକରି ହେକ୍ଟର ପ୍ରତି ୧୦୦ କି.ଗ୍ରା. ଯବକ୍ଷାରଜାନ ପ୍ରୟୋଗ କରନ୍ତୁ । ଗ୍ଲାଡିଓଲସ୍ ଗଛର ୨ପତ୍ର ଅବସ୍ଥାରେ ହେକ୍ଟର ପ୍ରତି ୫୦ କି.ଗ୍ରା. ଯବକ୍ଷାରଜାନ ପ୍ରୟୋଗ କରନ୍ତୁ । ବର୍ତ୍ତମାନ ମଧ୍ୟ ଗ୍ଲାଡିଓଲସ୍ ଲଗାଇ ପାରିବେ । ଲଗାଇବା ପୂର୍ବରୁ କନ୍ଦାକୁ ଶତକଡ଼ା ୦.୨ ଭାଗ କାର୍ବେଣ୍ଡାଜିମ୍‌ରେ ଅଧଘଣ୍ଟାଏ ପର୍ଯ୍ୟନ୍ତ ବୁଡ଼ାଇ ଲଗାନ୍ତୁ ।

ଧାନ କାଟିବା ପୂର୍ବରୁ ଜଳ ନିଷ୍କାସନ

ଡିସେମ୍ବର ମାସର କୃଷି ସୂଚନା

ଧାନ କାଟିବାର ୧ ସପ୍ତାହ ପୂର୍ବରୁ କିଆରିରୁ ଜଳ ନିଷ୍କାସନ କରିଦିଅନ୍ତୁ। ଧାନରେ କେଣ୍ଡାକଟା ପୋକ ଦେଖାଦେଲେ ଅପରାହ୍ନରେ ହେକ୍ଟର ପ୍ରତି ୧ ଲିଟର ଫିପ୍ରୋନିଲ୍ ୫% ଏସ୍.ସି. କିମ୍ବା ୧ କି.ଗ୍ରା. କାର୍ଟାପ୍ ହାଇଡ୍ରୋକ୍ଲୋରାଇଡ୍ ୫୦ ଭାଗ ସେଚଗୁଣ୍ଡ ସିଞ୍ଚନ କରନ୍ତୁ ଓ ୨୫ କି.ଗ୍ରା. କ୍ଲୋରୋପାଇରିଫସ୍ ଗୁଣ୍ଡକୁ ସନ୍ଧ୍ୟାରେ ହୁଡ଼ା ଉପରେ ସିଞ୍ଚନ କରନ୍ତୁ । ଅନ୍ୟପକ୍ଷରେ ଡାଲୁଅ ଧାନ ବିହନକୁ ୨୪ ଘଣ୍ଟା ପାଣିରେ ଭିଜାଇ, ଗଜାକରି ଗାଲି ଫିଂଟିବା ପରେ କାଦୁଅ ତଳିପଟିରେ ବୁଣନ୍ତୁ । ତଳିପଟିର ଓସାର ୩-୪ ଫୁଟ ରଖନ୍ତୁ। ପ୍ରତି ପଟି ପରେ ୧ ଫୁଟ ନାଳି ରଖନ୍ତୁ। ତଳିଘରା ପାଇଁ ୧୦ ଡେସିମିଲି ତଳିପଟିରେ ୪୦ ଝୁଡ଼ି ଶଢ଼ା ଗୋବର ଖତ, ୧୨ କି.ଗ୍ରା. ସିଙ୍ଗିଲ ସୁପର ଫସ୍‌ଫେଟ୍ ଓ ୨ କି.ଗ୍ରା. ମ୍ୟୁରେଟ ଅଫ୍ ପଟାସ ସାର ଶେଷଓଡ଼ ଚାଷ ସମୟରେ ମାଟିରେ ମିଶାଇ ଦିଅନ୍ତୁ। ବିହନରୁ କଣ୍ଡା ଓ ଅଗାଡ଼ି ବାହାରକରିବା ପାଇଁ ଲୁଣପାଣି ଉପଚାର କରନ୍ତୁ । ଡିସେମ୍ବର ଶେଷସୁଦ୍ଧା ଡାଲୁଆ ଧାନ ପାଇଁ ତଳି ପକାଇବା କାମ ଶେଷ କରନ୍ତୁ। ତଳି ପକାଇବା ପାଇଁ ସଅଳ ଓ ମଧ୍ୟମ କିସମ ବିହନ ବ୍ୟବହାର କରନ୍ତୁ । ବିହନ ବିଶୋଧନ ପାଇଁ ୧ ଗ୍ରାମ୍ କାର୍ବେଣ୍ଡାଜିମ୍ ୧ କି.ଗ୍ରା. ବିହନ ପ୍ରତି ବ୍ୟବହାର କରନ୍ତୁ ।

ଗହମ : ଗହମ ବୁଣିବାର ୨୧ ଦିନ ପରେ କୋଡ଼ାଖୁସାକରି ଘାସ ବାଛିଦିଅନ୍ତୁ । ଗହମ ଫସଲରେ ମୁକୁଟ ବା ଶିଖା ଚେର ବାହାରିବା ସମୟ ହେଉଛି ଫସଲର ଜଳ ଆବଶ୍ୟକତାର ସଙ୍କଟ କାଳ । ତେଣୁ ମାଟିର ବତରକୁ ଚାହିଁ ଜଳସେଚନ ବ୍ୟବସ୍ଥା କରନ୍ତୁ । ମଞ୍ଜି ଗଜା ହେବାର ୨୧ ଦିନ ପରେ ହେକ୍ଟର ପ୍ରତି ୨୫-୩୦ କି.ଗ୍ରା. ଯବକ୍ଷାରଜାନ ପ୍ରୟୋଗ କରନ୍ତୁ । ସଅଳ ବୁଣାହୋଇଥିବା ଗହମ ୩୫ ଦିନର ହୋଇଥିଲେ ହେକ୍ଟର ପ୍ରତି ୨୫-୩୦ କି.ଗ୍ରା. ଯବକ୍ଷାରଜାନ ପ୍ରୟୋଗ କରନ୍ତୁ ।

ରବି ଚିନାବାଦାମ ଚାଷ ପାଇଁ ଶେଷଓଡ଼ ଚାଷବେଳେ ହେକ୍ଟର ପ୍ରତି ୨୦ କି.ଗ୍ରା. ଯବକ୍ଷାରଜାନ, ୪୦ କି.ଗ୍ରା. ଫସ୍‌ଫେଟ୍ ଓ ୪୦ କି.ଗ୍ରା. ପଟାସ୍ ପ୍ରୟୋଗ କରନ୍ତୁ । ବିହନ ବୁଣିବା ପୂର୍ବରୁ ପ୍ରତି କି.ଗ୍ରା. ବିହନକୁ ୨.୫ ଗ୍ରାମ୍ କ୍ୟାପ୍‌ଟାନ୍ କିମ୍ବା ୧.୫ ଗ୍ରାମ୍ କାର୍ବେଣ୍ଡାଜିମ୍ ଗୋଳାଇ ବିହନ ବିଶୋଧନ କରନ୍ତୁ । ଖରାଦିନିଆ ଚିନାବାଦାମ ଚାଷ ପାଇଁ ଜଳସେଚନର ସୁବିଧା ଥିବା ନିଗିଡ଼ା ବାଲିଆ ଜମି ଚୟନ କରନ୍ତୁ ।

ସୂର୍ଯ୍ୟମୁଖୀ: ସୂର୍ଯ୍ୟମୁଖୀ ଫସଲରେ କର୍ତ୍ତକ କୀଟ, ଶଁବାଲୁଆ, ଧଳାମାଛି, ଥ୍ରୀପ୍ସ, ଜଉପୋକ, ସବୁଜ ଘୋଡ଼ାପୋକ, ଧୂଆଁପତ୍ର ଗୋଟିପୋକ, ଫୁଲବିନ୍ଧା ପୋକ, ପତ୍ରଦାଗ ରୋଗ, ମୂଳଶଢ଼ା ରୋଗ, ଝାଉଁଳା ରୋଗ, କଳଙ୍କି ରୋଗ, ନିମ୍ନମୁଖୀ ପତ୍ରପୋଡ଼ା ରୋଗ ଓ ଫୁଲଶଢ଼ା ରୋଗ ଇତ୍ୟାଦି ଦେଖାଯାଏ। ଏହାର ନିରାକରଣ ପାଇଁ ସମନ୍ୱିତ ରୋଗ ପୋକ ପରିଚାଳନା ପଦ୍ଧତି ଅବଲମ୍ବନ କରନ୍ତୁ। ସୂର୍ଯ୍ୟମୁଖୀ ଫସଲର ଚାରିପାଖରେ ମକା, ଗାଜର, ବାଜରା ଆଦି ଫସଲ ଚାଷକରି ଥ୍ରୀପ୍ସ ଆକ୍ରମଣ କମାନ୍ତୁ । ସର୍ବଦା ପ୍ରମାଣିତ ବିହନ ବ୍ୟବହାରକରନ୍ତୁ । ଭଲ ଅମଳ ପାଇଁ ଖତ ଓ ମୂଳସାରକୁ ବିହନ ବୁଣିବାର ୧ ସପ୍ତାହ ପୂର୍ବରୁ ମାଟିରେ ମିଶାନ୍ତୁ । ପ୍ରଥମ ୪୫ ଦିନ ପର୍ଯ୍ୟନ୍ତ ଜମିକୁ ଘାସମୁକ୍ତ ରଖନ୍ତୁ । ସକାଳ ସମୟରେ କୌଣସି କୀଟନାଶକ ବିଷ ପ୍ରୟୋଗ କରନ୍ତୁ ନାହିଁ । ଏହା ମହୁମାଛି ପାଇଁ କ୍ଷତିକାରକ । ତେଣୁ ଅପରାହ୍ନରେ ସିଞ୍ଚନ କରନ୍ତୁ । ଶୋଷକ ପୋକ ଯଥା- ଧଳାମାଛି, ଜଉପୋକ ପାଇଁ ଏକର ପ୍ରତି ଡାଇମିଥୋଏଟ୍ ୪୦୦ ମି.ଲି.କୁ ୨୦୦ ଲିଟର ହିସାବରେ ପାଣିରେ ମିଶାଇ ସିଞ୍ଚନ କରନ୍ତୁ । ସବୁଜ ଘୋଡ଼ାପୋକ ପାଇଁ ଏକର ପ୍ରତି କ୍ଲୋରୋପାଇରିଫସ୍ ବା ପ୍ରୋଫେନୋଫସ୍ ୪୦୦ ମି.ଲି.କୁ ୨୦୦ ଲିଟର ପାଣିରେ ମିଶାଇ ସିଞ୍ଚନ କରନ୍ତୁ । ଫୁଲ ଫୁଟିବା ସମୟରେ ବିଷାକ୍ତ ଔଷଧ ପ୍ରୟୋଗକରନ୍ତୁ ନାହିଁ । ନିମ ଜାତୀୟ ଔଷଧ ଯଥା ଆଜାଡିରାକ୍ଟିନ୍ ୦.୧୫% ୩ ମି.ଲି.କୁ ୧ ଲିଟର ପାଣିରେ ମିଶାଇ ସ୍ପ୍ରେ କରନ୍ତୁ । ୨୫ରୁ ୩୦ଦିନ ହୋଇଥିବା ସୂର୍ଯ୍ୟମୁଖୀରେ କୋଡ଼ାଖୁସା କରି ଘାସ ବାଛିଦିଅନ୍ତୁ। ଉନ୍ନତ କିସମ ପାଇଁ ହେକ୍ଟର ପ୍ରତି ୨୦ କି.ଗ୍ରା. ଏବଂ ସଙ୍କର କିସମ ପାଇଁ ୨୫ କି.ଗ୍ରା. ଯବକ୍ଷାରଜାନ ସାର ପ୍ରୟୋଗ କରନ୍ତୁ ।

କପା: ବକରା ଫାଟିବାର ୪୦ ଦିନ ମଧ୍ୟରେ ୪ ରୁ ୫ ଥର କପା ଅମଳ କରନ୍ତୁ । କାକର ପଡୁଥିଲେ ଦିନ ୧୦ଟା ପରେ ଅମଳ କରନ୍ତୁ । ଅମଳକରି ପ୍ରଥମ ତୋଳା, ପରବର୍ତ୍ତୀ ତୋଳା ଗୁଡ଼ିକୁ ଅଲଗା ଅଲଗା ଶୁଖାଇ ବସ୍ତାରେ ରଖନ୍ତୁ ।

ପିଆଜ: ପିଆଜ ତଳିଗୁଡ଼ିକ ୧୨-୧୫ ସେ.ମି. ଉଚ୍ଚ ହୋଇଗଲେ ସେଗୁଡ଼ିକ ଉପରବେଳା ଉପାଡ଼ି ଲଗାନ୍ତୁ । ତଳି ରୋଇବାର ୨ଦିନ ଆଗରୁ ହେକ୍ଟର ପ୍ରତି ୬୦ କି.ଗ୍ରା. ଯବକ୍ଷାରଜାନ, ୬୦ କି.ଗ୍ରା. ଫସ୍‌ଫରସ୍ ଓ ୧୦୦ କି.ଗ୍ରା. ପଟାସ୍ ମୂଳସାର ଭାବେ ପ୍ରୟୋଗକରି ପଟାଳି ପ୍ରସ୍ତୁତ କରନ୍ତୁ ।

ଫଳଚାଷ : ଆମ୍ବ ବଉଳର ସୁରକ୍ଷା ପାଇଁ ବଉଳ ଆସିବାର ୭ ରୁ ୧୫ ଦିନ ପୂର୍ବରୁ ୦.୩ ମି.ଲି. ଇମିଡାକ୍ଲୋପ୍ରିଡ୍‌କୁ ୧ ଲିଟର ପାଣିରେ ଗୋଳାଇ ପତ୍ର ଓ ଡାଳରେ ଭଲଭାବେ ସିଞ୍ଚନ କରନ୍ତୁ । ବଉଳ ହେବାର ୭ ଦିନ ପରେ ଓ ଆମ୍ବଚଣା କଷି ଅବସ୍ଥାରେ ଏହାକୁ ୩ ଗ୍ରାମ୍ କପର ଅକ୍ସିକ୍ଲୋରାଇଡ୍ ସହ ଆଉ ଥରେ ସିଞ୍ଚନ କରନ୍ତୁ । ଅଷ୍ଟପଦୀରୁ ରକ୍ଷାପାଇବା ପାଇଁ ୧ ମି.ଲି. ସ୍ପିରୋମେସିଫେନ୍ ୧ ଲିଟର ପାଣିରେ ମିଶାଇ ସିଞ୍ଚନ କରନ୍ତୁ ।

– କୃଷି ବୈଷୟିକ ସୂଚନା କେନ୍ଦ୍ର, ସମ୍ପ୍ରସାରଣ ଶିକ୍ଷା ନିର୍ଦ୍ଦେଶାଳୟ, ଓୟୁଏଟି, ଭୁବନେଶ୍ୱର -୩

ସୋରିଷ ଚାଷରେ ପାଉଁଶିଆ ରୋଗ ଦମନ

ସୋରିଷ ଚାଷରେ ପାଉଁଶିଆ ରୋଗ ଦମନ ପାଇଁ ପ୍ରୋପିକୋନାଜୋଲ୍ ୧ ମି.ଲି. କିମ୍ବା କାରାଥେନ୍ ୧ ମି.ଲି./୧ ଲିଟର ପାଣିରେ ମିଶାଇ ସିଞ୍ଚନ କରନ୍ତୁ । ଜଉପୋକ ଦମନ ପାଇଁ ହେକ୍ଟର ପ୍ରତି ୧୦୦୦ ମି.ଲି. ଡାଇମିଥୋଏଟ୍ ୩୦ ଇ.ସି. କିମ୍ବା ଇମିଡାକ୍ଲୋପ୍ରିଡ୍ ୧୭.୮ ଏସ୍.ଏଲ୍. ୧୨୫ ମି.ଲି. ବା ଥାୟୋମିଥୋକ୍‌ଜାମ୍ ୨୫ ଏସ୍.ଜି.- ୧୨୫ ଗ୍ରାମ୍‌କୁ ୫୦୦ ଲିଟର ପାଣିରେ ମିଶାଇ ଉପରବେଳା ସିଞ୍ଚନ କରନ୍ତୁ। ଫସଲରେ ପତ୍ରଚିତା ଦାଗ ଦେଖାଦେଲେ ଏହାର ଦମନ ପାଇଁ ହେକ୍ଟର ପ୍ରତି ୧.୫ କି.ଗ୍ରା. କପର ଅକ୍ସିକ୍ଲୋରାଇଡ୍ ବା ୧.୫ କି.ଗ୍ରା. ମାଙ୍କୋଜେବ୍‌କୁ ୫୦୦ ଲିଟର ପାଣିରେ ମିଶାଇ ସିଞ୍ଚନ କରନ୍ତୁ । କରତିଆ ମାଛି/ପତ୍ରଛନ୍ଦା ପୋକର ଦମନ ପାଇଁ ହେକ୍ଟର ପ୍ରତି ୫୦୦ ମିଲିଲିଟର ଇଥୋଫେନ୍‌ପ୍ରକ୍ସ ୧୦ ଇ.ସି. କିମ୍ବା ୫୦୦ ମି.ଲି. ଇଣ୍ଡକ୍ସାକାର୍ବ ୧୪.୫% ଇ.ସି. ୫୦୦ ଲିଟର ପାଣିରେ ମିଶାଇ ସିଞ୍ଚନ କରନ୍ତୁ ।

ଆଳୁ ଫସଲ ୨-୩ ସପ୍ତାହର ହୋଇଥିଲେ..

ଆଳୁ ଫସଲ ୨-୩ ସପ୍ତାହର ହୋଇଯାଇଥିଲେ ପ୍ରଥମ କୋଡ଼ାଖୁସାକରି ହୁଡ଼ା ଟେକିଦିଅନ୍ତୁ । ଏହି ସମୟରେ ୫୦ କି.ଗ୍ରା. ଯବକ୍ଷାରଜାନ, ୬୦ କି.ଗ୍ରା. ପଟାସ୍ ଆଳୁ ଗଛରେ ଧାଡ଼ିରେ ଦୁଇପାଖରେ ୭-୧୦ ସେ.ମି. ଦୂରତାରେ ୨-୩ ସେ.ମି. ଗଭୀରରେ ପ୍ରୟୋଗ କରନ୍ତୁ । ଆଳୁ ଫସଲରେ ସଅଳ ପତ୍ରପୋଡ଼ା ରୋଗରୁ ରକ୍ଷା ପାଇବା ପାଇଁ ହେକ୍ଟର ପ୍ରତି ୧.୫ କି.ଗ୍ରା. ମାଙ୍କୋଜେବ୍‌କୁ ୫୦୦ ଲିଟର ପାଣିରେ ମିଶାଇ ଆଗତୁରା ଆଳୁଗଛରେ ଭଲଭାବରେ ସିଞ୍ଚନ କରନ୍ତୁ । ସିଞ୍ଚନ ବେଳେ ଏହାର ପତ୍ରର ଉପର ଓ ତଳପାଖରେ ପଡ଼ିବା ଉଚିତ । ପିଆଜ ଫସଲରେ ଗଛ ରୋଇବାର ୩ ଦିନ ପୂର୍ବରୁ ହେକ୍ଟର ପ୍ରତି ୧୦୦୦ ମି.ଲି. ବାସାଲିନ୍‌କୁ ୫୦୦ ଲିଟର ପାଣିରେ ମିଶାଇ ପ୍ରୟୋଗ କରନ୍ତୁ କିମ୍ବା ତଳି ରୋଇବାର ୩ ଦିନ ପରେ ହେକ୍ଟର ପ୍ରତି ୩.୫ ଲିଟର ଷ୍ଟମ୍ପ୍ ବା ୧୫୦୦ ମି.ଲି. ଟ୍ରିବୁଲିନ୍ ୫୦୦ ଲିଟର ପାଣିରେ ମିଶାଇ ପ୍ରୟୋଗ କରନ୍ତୁ। ଏହାଦ୍ୱାରା ଅନାବନା ଘାସ ଦାଉରୁ ରକ୍ଷା ମିଳିଥାଏ । କୋବି ଜାତୀୟ ଫସଲରେ ବନ୍ଧାକୋବିର ବିନ୍ଧାପୋକ, ଠିକିରିପିଠିଆ ପୋକ, କରତିଆ ମାଛି ଆଦି କୀଟର ନିୟନ୍ତ୍ରଣ ପାଇଁ ହେକ୍ଟର ପ୍ରତି ୧ଲିଟର ଫିପ୍ରୋନିଲ୍ କିମ୍ବା ୨୦୦ ଗ୍ରାମ୍ ଇମାମେକ୍ଟିନ୍ ବେନ୍‌ଜଏଟ୍ ବା ୫୦୦ ଗ୍ରାମ୍ ଫିପ୍ରୋନିଲ୍ ୫୦୦ ଲିଟର ପାଣିରେ ମିଶାଇ ସିଞ୍ଚନ କରନ୍ତୁ । ଶୀତଦିନରେ ଭଲଭାବରେ ବଢୁଥିବା ପୋଦିନା, ଧନିଆ, ମେଥି, କୋଶଳା, ପାଳଙ୍ଗ ଆଦି ଶାଗ ଚାଷ କରନ୍ତୁ । ମଝିଆଳି କିସମ ଫୁଲକୋବିରେ ଲିଟର ପ୍ରତି ୩ ଗ୍ରାମ୍ ହିସାବରେ ବୋରନ୍ ସିଞ୍ଚନ କରନ୍ତୁ ।

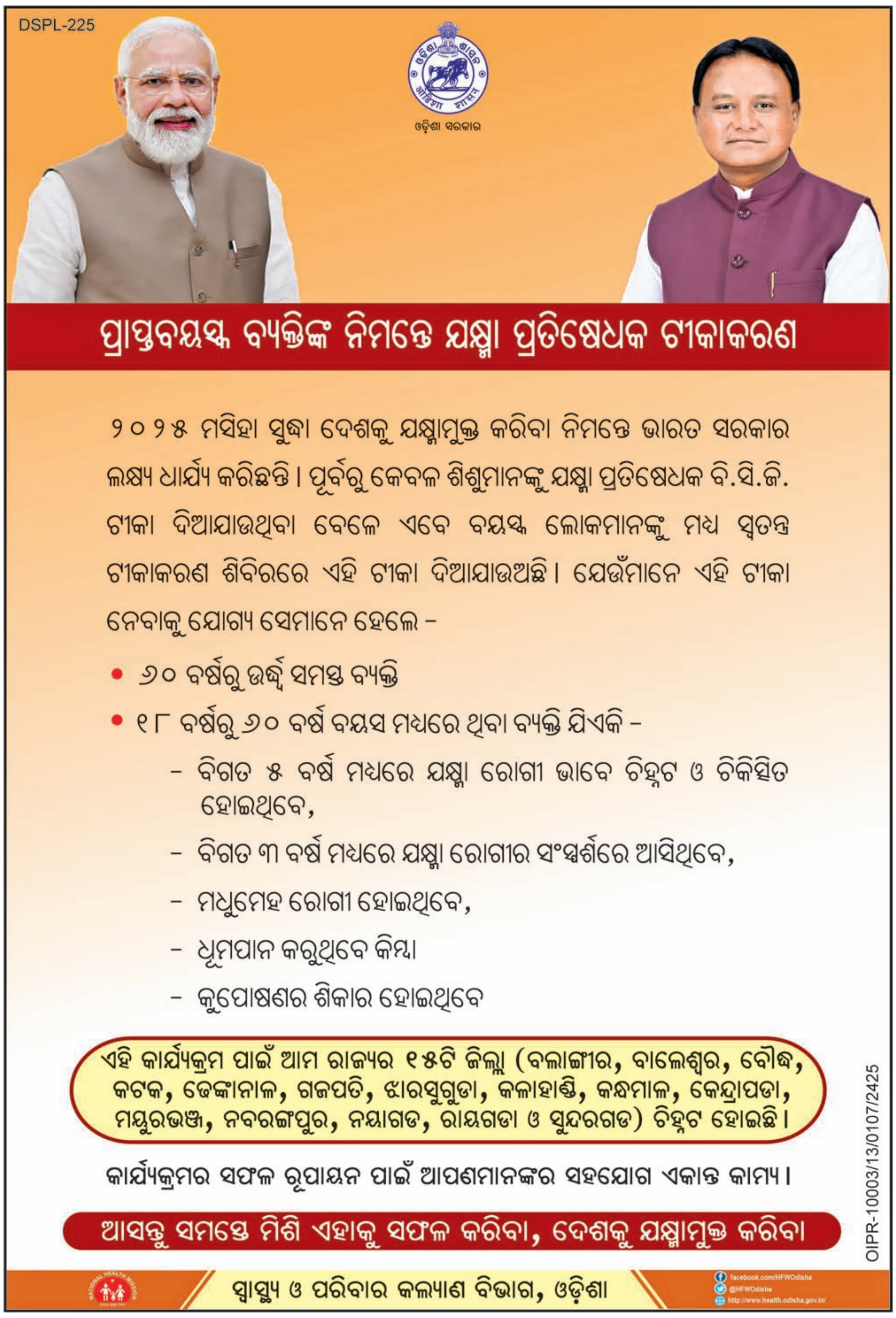

ଓଡ଼ିଶାର ସାତ୍ତ୍ୱିକଙ୍କୁ ବିରଳ ସଫଳତା

ଭୁବନେଶ୍ୱର, ୨୬।୧୧ (ତପନ ସ୍ୱାଇଁ)

ସମ୍ପ୍ରତି ସିଙ୍ଗାପୁରରେ ଭାରତର ଡି. ଗୁକେଶ ଓ ଚାଇନାର ଡିଙ୍ଗ୍ ଲିରେନଙ୍କ ମଧ୍ୟରେ ବିଶ୍ୱ ଚେସ୍ ଚାମ୍ପିୟନଶିପ୍ ଟାଇଟଲ ପାଇଁ ଲଢ଼େଇ ଚାଲିଥିବାବେଳେ ଆଉ ଏକ ବିଶ୍ୱସ୍ତରୀୟ ପ୍ରତିଯୋଗିତାର ଜୁନିୟର ବର୍ଗରେ ପ୍ରଭାବୀ ପ୍ରଦର୍ଶନ କରି ରାଜ୍ୟକୁ ଗର୍ବିତ କରିଛନ୍ତି ଓଡ଼ିଶାର ଜଣେ ବିସ୍ମୟ ଚେସ୍ ପ୍ରତିଭା। ସେ ହେଲେ ସାତ୍ତ୍ୱିକ ସ୍ୱାଇଁ। ଇଟାଲୀରେ ଅନୁଷ୍ଠିତ ଫିଡେ ୱାର୍ଲ୍ଡ କ୍ୟାଡେଟ ଚେସ୍

ୱାର୍ଲ୍ଡ କ୍ୟାଡେଟ ଚେସ୍‌ରେ ଜିତିଲେ ରୌପ୍ୟ ପଦକ

ଚାମ୍ପିୟନଶିପ୍‌ର ୮ ବର୍ଷରୁ କମ୍ ଓପନ ବର୍ଗରେ ଚମତ୍କାରିତା ଦେଖାଇ ସେ ରୌପ୍ୟ ପଦକ ହାସଲ କରିଛନ୍ତି। ୧୧ ରାଉଣ୍ଡ ବିଶିଷ୍ଟ ପ୍ରତିଯୋଗିତାରେ ସେ ଚାଇନାର ଗୁଓ ଜିମିଙ୍ଗ୍ ଓ ଅନ୍ୟତମ ଭାରତୀୟ ଡିଭିଥ ରେଡ୍ଡୀ ଅଦୁଲ୍ଲାଙ୍କ ସମକକ୍ଷ ୯ ପଏଣ୍ଟ ପାଇଥିଲେ। ତେବେ ବୁକୋଲଜରେ ଅଦୁଲ୍ଲା ଚାମ୍ପିୟନ ଓ ସାତ୍ତ୍ୱିକ ରନରଅପ୍ ହୋଇଥିଲେ ଏବଂ ଜିମିଙ୍ଗ ତୃତୀୟ ସ୍ଥାନରେ ସନ୍ତୁଷ୍ଟ ରହିଥିଲେ।

୧୨ ନମ୍ବରରେ ରହି ଖେଳ ଆରମ୍ଭ କରିଥିବା ସାତ୍ତ୍ୱିକ ପ୍ରଥମ ଦୁଇ ରାଉଣ୍ଡରେ ଯଥାକ୍ରମେ ଭିଏତନାମର ଏନଗୁଏନ ଥାନ୍ ସାନ୍ ଓ ଏନଗୁଏନ ଫୁକ୍ କାଓ ଡାନଙ୍କୁ ହରାଇଥିବାବେଳେ ପରବର୍ତ୍ତୀ ୩ ରାଉଣ୍ଡରେ ପୋଲାଣ୍ଡର ଜାଟୁରସ୍କି ଇଗ୍ନାସି, ଜର୍ମାନୀର ମୁଡ୍ରିଭସ୍କି ଜାନ୍ ଓ ଫିଡେ ପକ୍ଷରୁ ପ୍ରତିନିଧିତ୍ୱ କରିଥିବା ମୋରୋଜୋଭ ଅର୍ଖିପଙ୍କୁ ପରାସ୍ତ କରିଥିଲେ। ଏହାପରେ କ୍ରମାଗତ ୪ଟି ଗେମ୍ ସେ ଯଥାକ୍ରମେ ସ୍ୱେନ୍‌ର ଡେମଚେଙ୍କୋ ଟିମୋଫି, ଆମେରିକାର ଲି ଏଡେନ ଲିନ୍ୟୁଆନ, ଫ୍ରାନ୍ସର ଲୁକା ପ୍ରୋଟୋପୋପେସ୍କୁ ଓ ଫାମ୍ ହାନ୍ ନାମ୍‌ଙ୍କ ବିପକ୍ଷରେ ପଏଣ୍ଟ ଭାଗ କରିଥିଲେ। ୧୦ମ ରାଉଣ୍ଡରେ ସେ ଫିଡେ ପକ୍ଷରୁ ପ୍ରତିନିଧିତ୍ୱ କରିଥିବା ମୋରୋଜେଭିଚ୍ କିରିଲ ଆଲେକ୍ସଙ୍କୁ ହରାଇ ପଦକ ଦାବିଦାର ସମ୍ଭାବନା ଉଜ୍ଜୀବିତ କରିଥିଲେ। ୧୧ଶ ତଥା ଅନ୍ତିମ ରାଉଣ୍ଡରେ ଉଜବେକିସ୍ତାନର ରାଜାବୋଭ ଅବଦୁରହମନଙ୍କୁ ହରାଇ ପଦକ ନିଶ୍ଚିତ କରିଥିଲେ।

ପ୍ରକାଶ ଯୋଗ୍ୟ ଯେ, ଚଳିତ ବର୍ଷ ଜୁଲାଇରେ ଜର୍ଜିଆର ବାଟୁମିରେ ଅନୁଷ୍ଠିତ ଫିଡେ ଚେସ୍ ବିଶ୍ୱକପର ୮ ବର୍ଷରୁ କମ୍ ଓପନ ବର୍ଗରେ ସାତ୍ତ୍ୱିକ ବ୍ରୋଞ୍ଜ ପଦକ ଜିତି ଓଡ଼ିଶା ଓ ଭାରତକୁ ଗର୍ବିତ କରିଥିଲେ। ସୋନମ ସରିତା ମହାନ୍ତି ଓ ସସ୍ମିତ ସ୍ୱାଇଁଙ୍କ ସାତ୍ତ୍ୱିକ ସମ୍ପ୍ରତି କିଙ୍ଗ୍ ଚେସ୍ ଏକାଡେମୀରେ ପ୍ରତିଷ୍ଠିତ କୋଚ୍ ବିଶ୍ୱଜିତ ରାୟଙ୍କଠାରୁ ପ୍ରଶିକ୍ଷଣ ନେଉଛନ୍ତି। ଏପରି ବିରଳ ସଫଳତା ଯୋଗୁ ସାତ୍ତ୍ୱିକଙ୍କୁ କୋଚ୍ ବିଶ୍ୱଜିତ ରାୟଙ୍କ ସମେତ ସର୍ବଭାରତୀୟ ଚେସ୍ ଫେଡେରେଶନର ପୂର୍ବତନ ଯୁଗ୍ମ ସମ୍ପାଦକ ରଞ୍ଜନ ମହାନ୍ତି, ଅଲ୍ ଓଡ଼ିଶା ଚେସ୍ ଆସୋସିଏଶନ ସଭାପତି ଜି.ସି. ମହାପାତ୍ର, ସମ୍ପାଦକ ଦେବବ୍ରତ ଭଞ୍ଜ, ଟ୍ରିପଲ-ସି ଚେସ୍ ସେଣ୍ଟରର ସମ୍ପାଦକ ବିରଞ୍ଚି ନାରାୟଣ ସାହୁ, ଏସଆର ଚେସ୍ ସେଣ୍ଟରର ସମ୍ପାଦକ ସତ୍ୟରଞ୍ଜନ ପଟ୍ଟନାୟକ, କେନ୍ଦ୍ରାପଡ଼ା ଜିଲା ଚେସ୍ ଆସୋସିଏଶନ ସମ୍ପାଦକ ଭବେଶ ମହାନ୍ତି, ଖୋର୍ଦ୍ଧା ଜିଲା ଚେସ୍ ଆସୋସିଏଶନ ସମ୍ପାଦକ ଶୁଭାଶିଷ ପଟ୍ଟନାୟକ, କଟକ ଜିଲା ଚେସ୍ ଆସୋସିଏଶନ ସଭାପତି ବିବେକ ତିବରୱାଲ, ବିଶିଷ୍ଟ କୋଚ୍ ଅର୍ଘ୍ୟ ଅର୍ପଣ ପରିଡ଼ା, ପ୍ରଶାନ୍ତ ଜେନା ପ୍ରମୁଖ ଅଭିନନ୍ଦନ ଜଣାଇଛନ୍ତି।

ସାତ୍ତ୍ୱିକ ସ୍ୱାଇଁ

ବିଶ୍ୱ ଚେସ୍ ଚାମ୍ପିୟନଶିପ୍

ଦ୍ୱିତୀୟ ରାଉଣ୍ଡ ମ୍ୟାଚ୍ ଡ୍ର

ସିଙ୍ଗାପୁର, ୨୬।୧୧ (ପି.ଟି.): ଭାରତର ଡି. ଗୁକେଶ ଓ ଚାଇନାର ଡିଫେଣ୍ଡିଂ ଚାମ୍ପିୟନ ଡିଙ୍ଗ୍ ଲିରେନଙ୍କ ମଧ୍ୟରେ ଖେଳା ଯାଉଥିବା ବିଶ୍ୱ ଚେସ୍ ଚାମ୍ପିୟନଶିପ୍‌ର ଦ୍ୱିତୀୟ ରାଉଣ୍ଡ ମ୍ୟାଚ୍ ଡ୍ରରେ ଶେଷ ହୋଇଛି। ସୋମବାର ପ୍ରଥମ ରାଉଣ୍ଡରେ ଗୁକେଶ ଅପ୍ରତ୍ୟାଶିତ ଭାବରେ ପରାଜିତ ହୋଇଥିଲେ। ତେବେ ମଙ୍ଗଳବାର କଳା ଗୋଟି ନେଇ ଖେଳିଥିଲେ ମଧ୍ୟ ଚମତ୍କାର ପ୍ରଦର୍ଶନ କରି ପଏଣ୍ଟ ବାଣ୍ଟିବାରେ ସମର୍ଥ ହୋଇଛନ୍ତି ଗୁକେଶ। କଳା ଗୋଟିରେ ଡ୍ର ରଖିବା କଷ୍ଟସାଧ୍ୟ ହୋଇଥିଲେ ମଧ୍ୟ ନିଜ ପ୍ରଦର୍ଶନକୁ ନେଇ ଗୁକେଶ ସନ୍ତୋଷ ପ୍ରକାଶ କରିଛନ୍ତି। ପ୍ରଥମ ସୋମବାର ଆରମ୍ଭ ହୋଇଛି। ଭାରତୀୟ ଗ୍ରାଣ୍ଡମାଷ୍ଟର ଗୁକେଶ ଫେଭରାଇଟ ବିବେଚିତ ହେଉଥିଲେ ହେଁ ପ୍ରଥମ ରାଉଣ୍ଡରେ ପରାଜିତ ହୋଇଥିଲେ। ଟୁର୍ନାମେଣ୍ଟ ଆଗକୁ ବଢ଼ିବା ସହିତ ଅଧିକ ସଫଳତା ମିଳିବ ବୋଲି ଗୁକେଶ ପ୍ରକାଶ କରିଛନ୍ତି। ପ୍ରଥମ ଗେମ୍ ବିଜୟୀ ହୋଇ ଲିରେନ ମନସ୍ତାତ୍ତ୍ୱିକ ଅଗ୍ରଣୀ ମଧ୍ୟ ହାସଲ କରିଥିଲେ। ତେବେ ଦ୍ୱିତୀୟ ରାଉଣ୍ଡ ଶେଷ ବେଳକୁ ଗୁକେଶ ମଧ୍ୟ ପଏଣ୍ଟ ଅର୍ଜନ କରିଛନ୍ତି। ୨.୫ ମିଲିଅନ ଆମେରିକୀୟ ଡଲାର ପୁରସ୍କାର ରାଶି ବିଶିଷ୍ଟ ଟୁର୍ନାମେଣ୍ଟରେ ଯେଉଁ ଖେଳାଳି ପ୍ରଥମେ ୭.୫ ପଏଣ୍ଟରେ ପହଞ୍ଚିବେ ସେ ଚାମ୍ପିୟନ ଘୋଷିତ ହେବେ। ସମାନ ଭାବରେ ଦ୍ୱିତୀୟ ରାଉଣ୍ଡ ଡ୍ରକୁ ନେଇ ସନ୍ତୋଷ ପ୍ରକାଶ କରିଛନ୍ତି ୩୨ ବର୍ଷୀୟ ଡିଙ୍ଗ ଲିରେନ୍।

ରାଜ୍ୟଗୋଷ୍ଠୀ କରାଟେରେ ଓଡ଼ିଶାରୁ ୨୫

ରାଜ୍ୟଗୋଷ୍ଠୀ କରାଟେ ଚାମ୍ପିୟନଶିପ୍ ପାଇଁ ମନୋନୀତ ଓଡ଼ିଶା କରାଟେକା।

ଭୁବନେଶ୍ୱର, ୨୬।୧୧
(ସରୋଜ କୁମାର ଜେନା)

ଦକ୍ଷିଣ ଆଫ୍ରିକାର ଡର୍ବାନରେ ଅନୁଷ୍ଠିତ ରାଜ୍ୟଗୋଷ୍ଠୀ କରାଟେ ଚାମ୍ପିୟନଶିପ ପାଇଁ ଓଡ଼ିଶାରୁ ୨୫ କରାଟେକା ମନୋନୀତ ହୋଇଛନ୍ତି। ଏହି ଦଳର ୧୬ ଜଣ ଖେଳାଳି ରାଜ୍ୟଗୋଷ୍ଠୀ କରାଟେ ପ୍ରତିଯୋଗିତାରେ ଓ ଅବଶିଷ୍ଟ ୯ ଖେଳାଳି ରାଜ୍ୟଗୋଷ୍ଠୀ କ୍ଲବ ପ୍ରତିଯୋଗିତାରେ ଅଂଶଗ୍ରହଣ କରିବେ। ନଭେମ୍ବର ୨୮ରୁ ଡିସେମ୍ବର ୧ ତାରିଖ ଯାଏ ଏହି ଟୁର୍ନାମେଣ୍ଟ ଅନୁଷ୍ଠିତ ହେବ।

ଭାଲେନା ଭାଲେଣ୍ଟିନା, ସୁରମିତା ସିହ୍ନା, ବେଦାନ୍ତ ଦାସ, ତମନ୍ନା ମେହେର, ଆଲିସା ସୁବୁଦ୍ଧି, ସୁଭକାନ୍ତ ବିଶ୍ୱାଳ, ରୀତେଶ ରାୟ, ଲୋମା ସ୍ୱାଇଁ, ଓମ୍ ଶୁଭମ ମହାନ୍ତି, ଆଦ୍ୟାଶା ପ୍ରିୟଦର୍ଶିନୀ, ସୁପ୍ରିୟା ମହାନ୍ତି, ଅମୈସା ଝା, ସୂର୍ଯ୍ୟପ୍ରକାଶ ଘଡେଇ, ଆର୍ଯ୍ୟବ୍ରତ ବିଶ୍ୱାଳ, ପୁଲକ ପାଢ଼ୀ ଓ ପୁନିତ କୁମାର ମହାନ୍ତି ରାଜ୍ୟଗୋଷ୍ଠୀ କରାଟେ ଚାମ୍ପିୟନଶିପରେ ଅଂଶ ଗ୍ରହଣ କରିବେ। ସେହିପରି ଚିତ୍ରାକାଶ ଦାସ, ଶ୍ରେୟାଂସ ସାହୁ, ବୈଶାଳୀ ପାତ୍ର, ଶ୍ରେୟା କାନୁନ୍‌ଗୋ, ବୈଭବ ପଟ୍ଟନାୟକ, ଯଶସ୍ୱୀ ମିଶ୍ର, ଶରଣ୍ୟା ସାହୁ, ଶ୍ୱେତଲିନା ସାହୁ, ଶ୍ରେୟା ବେହେରା ପ୍ରମୁଖ ରାଜ୍ୟଗୋଷ୍ଠୀ କ୍ଲବ ପ୍ରତିଯୋଗିତାରେ ଭାଗ ନେବେ। ରାଜ୍ୟ କରାଟେ ଡୋ ସଂଘ ପକ୍ଷରୁ ସମସ୍ତ ଖେଳାଳିଙ୍କୁ ଶୁଭେଚ୍ଛା ଜଣାଯାଇଛି।

କିଟ୍ ଷ୍ଟାଡିୟମରେ ଭାରତ-ଅଷ୍ଟ୍ରେଲିଆ ଦ୍ୱିପାକ୍ଷିକ ସିରିଜ

ବିଶ୍ୱବିଦ୍ୟାଳୟ କ୍ରିକେଟ

ଭୁବନେଶ୍ୱର, ୨୬।୧୧ (ତପନ ସ୍ୱାଇଁ)

ଆସୋସିଏଶନ ଅଫ୍ ଇଣ୍ଡିଆ ୟୁନିଭର୍ସିଟିଜ୍ (ଏଆଇୟୁ) ଆନୁକୂଲ୍ୟରେ ଅଷ୍ଟ୍ରେଲିଆ ଓ ଭାରତୀୟ ବିଶ୍ୱବିଦ୍ୟାଳୟ ପୁରୁଷ କ୍ରିକେଟ ଦଳ ମଧ୍ୟରେ ଏକ ଦ୍ୱିପାକ୍ଷିକ କ୍ରିକେଟ ସିରିଜ ଅନୁଷ୍ଠିତ ହେବାକୁ ଯାଉଛି। ଏହାର ପ୍ରଥମ ପର୍ଯ୍ୟାୟ ମ୍ୟାଚ ନଭି ମୁମ୍ବାଇର ଡିୱାଇ ପାଟିଲ ଷ୍ଟାଡିୟମ ଓ ଦ୍ୱିତୀୟ ପର୍ଯ୍ୟାୟ କିଟ୍ ବିଶ୍ୱବିଦ୍ୟାଳୟ ଷ୍ଟାଡିୟମରେ ଅନୁଷ୍ଠିତ ହେବ। ଏହି ସିରିଜ ବୁଧବାରଠାରୁ ଆରମ୍ଭ ହୋଇ ଡିସେମ୍ବର ୫ରେ ଶେଷ ହେବ। କାର୍ଯ୍ୟସୂଚୀ ଅନୁସାରେ ଡିୱାଇ ପାଟିଲ ଷ୍ଟାଡିୟମରେ ନଭେମ୍ବର ୨୭, ୨୮ ଓ ୩୦ରେ ୩ଟି ଟି୨୦ ମ୍ୟାଚ ନଭି ମୁମ୍ବାଇରେ ହେବ। ଏହାପରେ କିଟ୍ ଷ୍ଟାଡିୟମରେ ଡିସେମ୍ବର ୩ରେ ଟି୨୦ ଏବଂ ୧୨ରେ ଏକଦିବସୀୟ ମ୍ୟାଚ ଖେଳାଯିବ। ଏହି ସିରିଜ ପାଇଁ ଇଣ୍ଡିଆନ ୟୁନିଭର୍ସିଟିଜ୍ ଦଳର ଚୟନ ଟ୍ରାଏଲ୍ ଓ କୋଚିଂ କ୍ୟାମ୍ପ କିଟ୍ ଗ୍ରାଉଣ୍ଡରେ ଅନୁଷ୍ଠିତ ହୋଇଯାଇଛି। ମନୋନୀତ ଭାରତୀୟ ଦଳରେ କିଟ୍ ବିଶ୍ୱବିଦ୍ୟାଳୟର ୨ ଖେଳାଳି ମାରୋଜୁ ପ୍ରଶାନ୍ତ ଓ ପାର୍ଥ ସାରଥି ନାୟକ ଏବଂ ସମ୍ବଲପୁର ବିଶ୍ୱବିଦ୍ୟାଳୟର ସୁଜଲ କେ. ସିଂ ସ୍ଥାନ ପାଇଛନ୍ତି। ସେହିପରି କିଟ୍‌ର ସନ୍ତୋଷ ଜେନା କୋଚ୍ ଓ ସମ୍ବଲପୁରର ଅବିନାଶ କର ମ୍ୟାନେଜର ନିଯୁକ୍ତ ହୋଇଛନ୍ତି।

ଭାରତୀୟ ବିଶ୍ୱବିଦ୍ୟାଳୟ ଦଳ: ମାରୋଜୁ ପ୍ରଶାନ୍ତ, ପାର୍ଥ ସାରଥି ନାୟକ, ସୁଜଲ କେ. ସିଂ, ପ୍ରଞ୍ଜଲ ସଇନି, ଆଦିତ୍ୟ ଚୌହାନ, ଦୀପିନ ଚିତ୍ରାରା, ବିକ୍ରାନ୍ତ ରାଣା, ଅଭିଷେକ କୌଶଲ, ଅମର ଚୌଧାରୀ, ଜମଶେଦ ଅସଲାମ, ଯଶ ଦବାସ, ନଚିକେତ ଠାକୁର, ତୁଷାର ଚୌଧିଆ, ରାମଦେବ ଆଚାର୍ଯ୍ୟ, ଯଶୋବର୍ଦ୍ଧନ ସିଂ। କୋଚ୍: ବୈଭବ ରାୟ ଓ ସନ୍ତୋଷ ଜେନା। ମ୍ୟାନେଜର: ଅବିନାଶ କର।

ସଙ୍ଗୀତାଙ୍କୁ ଉଚ୍ଛ୍ୱସିତ ସମ୍ବର୍ଦ୍ଧନା

ସଙ୍ଗୀତା ନାୟକ ଓ ଲିଲୁବାଳା ମହାପାତ୍ରଙ୍କୁ ଓଏଲ୍‌ଏସ୍ ପରିସରରେ ସମ୍ବର୍ଦ୍ଧିତ କରାଯାଉଛି।

ଭୁବନେଶ୍ୱର, ୨୬।୧୧
(ସରୋଜ କୁମାର ଜେନା)

ଦିଲ୍ଲୀରେ ଅନୁଷ୍ଠିତ ସ୍ପେଶାଲ୍ ଅଲିମ୍ପିକ୍ସ ଏସିଆ ପାସିଫିକ୍ ବୋଲିଂ ଗେମ୍ସରେ ପଦକ ବିଜୟିନୀ ସଙ୍ଗୀତା ନାୟକଙ୍କୁ ମଙ୍ଗଳବାର ସ୍ୱେଚ୍ଛାସେବୀ ସଙ୍ଗଠନ ଓପନ ଲର୍ନିଙ୍ଗ ସିଷ୍ଟମ(ଓଏଲ୍‌ଏସ୍) ପରିସରରେ ଉଚ୍ଛ୍ୱସିତ ସମ୍ବର୍ଦ୍ଧନା ପ୍ରଦାନ କରାଯାଇଛି। ବୋଲିଂ ଗେମ୍ସରେ ସଙ୍ଗୀତା ବ୍ୟକ୍ତିଗତ ରୌପ୍ୟ ପଦକ ଜିତିଥିବା ବେଳେ ଦଳଗତ ଇଭେଣ୍ଟରେ ଗୋଟିଏ ଲେଖାଏ ସ୍ୱର୍ଣ୍ଣ ଓ ବ୍ରୋଞ୍ଜ ପଦକ ଜିତିଥିଲେ। ଏହି ଅନ୍ତର୍ଜାତୀୟ ପ୍ରତିଯୋଗିତା ୧୮ରୁ ୨୩ ପର୍ଯ୍ୟନ୍ତ ଦିଲ୍ଲୀରେ ଅନୁଷ୍ଠିତ ହୋଇଥିଲା। ସଙ୍ଗୀତାଙ୍କ ପ୍ରଶିକ୍ଷକ ଲିଲୁବାଳା ମହାପାତ୍ରଙ୍କୁ ମଧ୍ୟ ଏହି ଅବସରରେ ସମ୍ବର୍ଦ୍ଧିତ କରାଯାଇଥିଲା। ଓଏଲ୍‌ଏସ ଉପାଧ୍ୟକ୍ଷ କସ୍ତୁରୀ ମହାପାତ୍ର, ବିଆରଏମ୍ ଆଶା ଉପାଧ୍ୟକ୍ଷ ପ୍ରଦୀପ୍ତ କୁମାର ରଥ, ସଦସ୍ୟ ପ୍ରୀତି ସୁଷମା, ବୋର୍ଡ ମେମ୍ବର ମନତୋଷ ବେହେରା, କ୍ରୀଡ଼ା ନିର୍ଦ୍ଦେଶକ ସସ୍ମିତା ମହାପାତ୍ର, ରାଜ୍ୟ ସଂଯୋଜକ ଅର୍ପିତା ମହାପାତ୍ର ପ୍ରମୁଖ ଉପସ୍ଥିତ ରହି ସଙ୍ଗୀତା ଓ ଲିଲୁଙ୍କୁ ସମ୍ବର୍ଦ୍ଧନା ଜଣାଇଥିଲେ।

ଭାରତ ଫେରିଲେ ଗୌତମ ଗମ୍ଭୀର

ପର୍ଥ, ୨୬।୧୧ (ପି.ଟି.): ବର୍ଡର-ଗାଭାସ୍କର ସିରିଜର ପ୍ରଥମ ମ୍ୟାଚରେ ବିଜୟୀ ଭାରତୀୟ ଦଳର କୋଚ୍ ଗୌତମ ଗମ୍ଭୀର ଦେଶକୁ ପ୍ରତ୍ୟାବର୍ତ୍ତନ କରିଛନ୍ତି। ଘରେ ଜରୁରୀ ପରସ୍ଥିତି କାରଣରୁ ଗମ୍ଭୀର ଭାରତ ଫେରିଥିବା ବେଳେ ଆଡିଲେଡ୍‌ରେ ଦ୍ୱିତୀୟ ଟେଷ୍ଟ ପୂର୍ବରୁ ସେ ଅଷ୍ଟ୍ରେଲିଆ ପ୍ରତ୍ୟାବର୍ତ୍ତନ କରିବେ ବୋଲି ଜଣା ପଡିଛି। ବର୍ଡର-ଗାଭାସ୍କର ସିରିଜ୍‌ର ଦ୍ୱିତୀୟ ଟେଷ୍ଟ ଆଡିଲେଡ୍‌ରେ ଡିସେମ୍ବର ୬ ତାରିଖରେ ଖେଳାଯିବ। ଏହି ଟେଷ୍ଟ ମ୍ୟାଚ୍‌ଟି ଦିବାରାତ୍ର ପିଙ୍କ ବଲ୍ ଫର୍ମାଟରେ ଖେଳାଯିବ। ଏହି ଟେଷ୍ଟ ପାଇଁ ପ୍ରଧାନମନ୍ତ୍ରୀ ଏକାଦଶ ସହ ଖେଳା ଯିବାକୁ ଥିବା ୨ ଦିନିଆ ଅଭ୍ୟାସ ମ୍ୟାଚ୍‌ରେ ମଧ୍ୟ ଗମ୍ଭୀର ଅନୁପସ୍ଥିତ ରହିବେ।

ଅଶୋକ କୁମାରଙ୍କ ସ୍ୱାସ୍ଥ୍ୟାବସ୍ଥାରେ ଉନ୍ନତି

ନୂଆଦିଲ୍ଲୀ, ୨୬।୧୧ (ପି.ଟି.): କିମ୍ବଦନ୍ତୀ ମେଜର ଧ୍ୟାନଚାନ୍ଦଙ୍କ ପୁତ୍ର ତଥା ଭାରତର ପୂର୍ବତନ ହକି ଖେଳାଳି ଅଶୋକ କୁମାରଙ୍କ ସ୍ୱାସ୍ଥ୍ୟାବସ୍ଥା ସ୍ଥିର ରହିଥିବା ତାଙ୍କ ପରିବାର ସୂତ୍ରରୁ ପ୍ରକାଶ। ରବିବାର ଛାତିରେ ଯନ୍ତ୍ରଣା ଅନୁଭବ କରିବା ପରେ କୁମାରଙ୍କୁ ରବିବାର ହସ୍ପିଟାଲରେ ଭର୍ତ୍ତି କରାଯାଇଥିଲା। ସେ ହୃଦ୍‌ଘାତରେ ପୀଡ଼ିତ ଥିବା ଜଣାପଡ଼ିଥିଲା। ଆଗାମୀ ୨ରୁ ୩ ଦିନ ମଧ୍ୟରେ ସେ ହସ୍ପିଟାଲରୁ ଡିସ୍‌ଚାର୍ଜ୍ୟ ହେବେ ବୋଲି ଆଶା କରାଯାଉଛି।

ଫାଇନାଲ୍‌ରେ ବାଲେଶ୍ୱର ଓ ରମାଦେବୀ ବିଶ୍ୱବିଦ୍ୟାଳୟ

ଭୁବନେଶ୍ୱର, ୨୬।୧୧ (ତପନ ସ୍ୱାଇଁ)

ରାଜ୍ୟ ସରକାରଙ୍କ ସାମାଜିକ ସୁରକ୍ଷା ଓ ଭିନ୍ନକ୍ଷମ ସଶକ୍ତୀକରଣ ବିଭାଗ ଏବଂ ଓଡ଼ିଶା ଦୃଷ୍ଟିହୀନ କ୍ରିକେଟ ସଂଘର ମିଳିତ ଆନୁକୂଲ୍ୟରେ ହାଇଟେକ୍ ମେଡିକାଲ୍ କଲେଜର ସହଯୋଗରେ ଚାଲିଥିବା ୩ ଦିନିଆ ରାଜ୍ୟସ୍ତରୀୟ ଦୃଷ୍ଟିହୀନ ମହିଳା କ୍ରିକେଟ ଟୁର୍ନାମେଣ୍ଟର ଲିଗ୍ ମ୍ୟାଚ୍ ଏବଂ ୨ଟି ସେମିଫାଇନାଲ ଅନୁଷ୍ଠିତ ହୋଇଯାଇଛି। ମଙ୍ଗଳବାର ଅନୁଷ୍ଠିତ ପ୍ରଥମ ସେମିଫାଇନାଲରେ ଭୁବନେଶ୍ୱରର ଲୁଇସ ବ୍ରେଲ ସ୍କୁଲ ଦୃଷ୍ଟିହୀନ ମହିଳା କ୍ରିକେଟ୍ ଦଳକୁ ହରାଇ ରମାଦେବୀ ମହିଳା ବିଶ୍ୱବିଦ୍ୟାଳୟ ଦୃଷ୍ଟିହୀନ ମହିଳା କ୍ରିକେଟ୍ ଦଳ ଫାଇନାଲରେ ପ୍ରବେଶ କରିଛି। ବିଜୟୀ ଦଳର ଫୁଲ ସୋରେନ ୩୨ ରନ୍ କରି ପ୍ଲେୟର ଅଫ ଦି ମ୍ୟାଚ୍ ହୋଇଛନ୍ତି। ୨ୟ ସେମିଫାଇନାଲ୍‌ରେ ବାଲେଶ୍ୱର ରାଣୀପାଟଣାର ସ୍କୁଲ ଫର୍ ଦି ବ୍ଲାଇଣ୍ଡ ଦଳ ମୟୂରଭଞ୍ଜ ଦୃଷ୍ଟିହୀନ ମହିଳା କ୍ରିକେଟ ଦଳକୁ ପରାସ୍ତ କରିଛି। ରାଣୀପାଟଣା ଦଳର ଇତିକ୍ରିଷ୍ଟା ଭଞ୍ଜ ୧୭ ରନ୍ କରିବା ସହ ୧ ଉଇକେଟ ନେଇ ଶ୍ରେଷ୍ଠ ଖେଳାଳି ବିବେଚିତ ହୋଇଛନ୍ତି। ଆନ୍ତର୍ଜାତିକ ଦୃଷ୍ଟିହୀନ କ୍ରିକେଟର ତଥା ଓଡ଼ିଶା ଦୃଷ୍ଟିହୀନ କ୍ରିକେଟ୍ ସଂଘର ସଭାପତି ମହମ୍ମଦ ଜାଫର ଇକବାଲ୍ ମୁଖ୍ୟ ଅତିଥି ଏବଂ ବିସିସିଆଇ ସ୍ୱୀକୃତିପ୍ରାପ୍ତ ଅମ୍ପାୟର ତଥା ଓଡ଼ିଶା ଦୃଷ୍ଟିହୀନ କ୍ରିକେଟ୍ ସଂଘର ଉପସଭାପତି ପ୍ରମୋଦ ନାରାୟଣ ଦାସ, ଅନ୍ତର୍ଜାତୀୟ ଦୃଷ୍ଟିହୀନ କ୍ରିକେଟର ସୁଖରାମ ମାଝୀ, ପଙ୍କଜ ଭୁଏ, ନକୁଳ ବଡ଼ନାୟକ, ଲିଙ୍ଗରାଜ ରାଉତରାୟ ଏବଂ ଦେବରାଜ ବେହେରା ପ୍ରମୁଖ ସମ୍ମାନିତ ଅତିଥି ଭାବରେ ଯୋଗଦେଇ କୃତୀ ଖେଳାଳିଙ୍କୁ ପୁରସ୍କୃତ କରିଥିଲେ।

ଅଲ୍ ଇଣ୍ଡିଆ ଏଲ୍‌ଆଇସି ଗେମ୍ସ ଆରମ୍ଭ

ଉଦ୍‌ଘାଟନୀ ଉତ୍ସବରେ ଉପସ୍ଥିତ ଅତିଥିମାନେ।

ଭୁବନେଶ୍ୱର, ୨୬।୧୧ (ବିଜୟ ରଣା)

ରାଜସ୍ଥାନ ରାଜ୍ୟ ଅନ୍ତର୍ଗତ ଜୟପୁରସ୍ଥିତି ସୱାଇ ମାନସିଂ ଷ୍ଟାଡିୟମରେ ଅଲ୍ ଇଣ୍ଡିଆ ଏଲ୍‌ଆଇସି ଗେମ୍ସ ୨୦୨୪ ମଙ୍ଗଳବାରଠାରୁ ଆରମ୍ଭ ହୋଇଛି। ଏଲ୍‌ଆଇସି ଅଫ୍ ଇଣ୍ଡିଆର ସିଇଓ ତଥା ପରିଚାଳନା ନିର୍ଦ୍ଦେଶକ ସିଦ୍ଧାର୍ଥ ମହାନ୍ତି ଏହାକୁ ଉଦ୍‌ଘାଟନ କରିଛନ୍ତି। ଲାଇଫ୍ ଇନସ୍ୟୁରାନ୍ସ କର୍ପୋରେଶନ ଅଫ୍ ଇଣ୍ଡିଆର ବାର୍ଷିକ କ୍ରୀଡ଼ା ମହୋତ୍ସବ ଏଲ୍‌ଆଇସି ଗେମ୍ସ ୪ ଦିନ ଧରି ଚାଲିବ। ଏଥିରେ ୬ଟି ଖେଳର ପ୍ରତିଯୋଗିତା ହେବ। ସେଗୁଡ଼ିକ ହେଲା କ୍ୟାରମ, ଚେସ୍, ଟେବୁଲ ଟେନିସ, ବ୍ୟାଡ୍‌ମିଣ୍ଟନ, ଭଲିବଲ୍ ଓ ଆଥଲେଟିକ୍ସ। ଉଦ୍‌ଘାଟନୀ ଉତ୍ସବରେ ଅନ୍ୟମାନଙ୍କ ମଧ୍ୟରେ କାର୍ଯ୍ୟନିର୍ବାହୀ ନିର୍ଦ୍ଦେଶକ (ଏଚ୍‌ଆର୍‌ଡି) ସଲିଲ ବିଶ୍ୱନାଥ, କାର୍ଯ୍ୟନିର୍ବାହୀ ନିର୍ଦ୍ଦେଶକ (କର୍ପୋରେଟ୍ କମ୍ୟୁନିକେଶନ୍ସ) ଆଦିତ୍ୟ ଗୁପ୍ତା, ଏଲଆଇସି ନର୍ଦର୍ନ ଜୋନ୍ ଜୋନାଲ ମ୍ୟାନେଜର ଜେପିଏସ୍ ବଜାଜ ଏବଂ ଜୟପୁର ଡିଭିଜନର ସିନିୟର ଡିଭିଜନାଲ ମ୍ୟାନେଜରଗଣ ଉପସ୍ଥିତ ଥିଲେ। ଗେମ୍ସରେ କର୍ପୋରେଶନର ୮ଟି ଜୋନ୍‌ରୁ ପ୍ରାୟ ୪୫୦ ଖେଳାଳି ଅଂଶଗ୍ରହଣ କରିଛନ୍ତି। ନଭେମ୍ବର ୨୯ରେ ଉଦ୍‌ଯାପନୀରେ ପରିଚାଳନା ନିର୍ଦ୍ଦେଶକ ସତ୍‌ପାଲ୍ ମୁଖ୍ୟ ଅତିଥି ରହିବେ।

ଦଧିଚୀ ଦ ୱାରିୟର୍ସର ସିଲେକ୍ସନ ଟ୍ରାଏଲ୍ସ

କଣ୍ଟାପଡ଼ା, ୨୬।୧୧ (ସୁର ନାରାୟଣ ସାହୁ): କ୍ରିକେଟ୍ ଏକାଡେମୀ ଅଫ୍ ପଠାନ୍‌ସ ପକ୍ଷରୁ ଅନୁଷ୍ଠିତ ହେବାକୁ ଥିବା ୟଙ୍ଗଷ୍ଟର୍ସ ପ୍ରିମିୟର ଲିଗ୍ ପାଇଁ ଦଧିଚୀ ଦ ୱାରିୟର୍ସର ସିଲେକ୍ସନ ଟ୍ରାଏଲ୍ସ ମଙ୍ଗଳବାର ଦଧିଚୀ କ୍ରିକେଟ ଗ୍ରାଉଣ୍ଡରେ ଅନୁଷ୍ଠିତ ହୋଇ ଯାଇଛି। ୟଙ୍ଗଷ୍ଟର୍ସ ପ୍ରିମିୟର ଲିଗ୍‌ର ପ୍ରଥମ ସଂସ୍କରଣ ଡିସେମ୍ବର ୨୦ରୁ ଆରମ୍ଭ ହେବ। ଏହି ଟୁର୍ନାମେଣ୍ଟରେ ଦଧିଚୀ ଏଜୁକେଶନ ଟ୍ରଷ୍ଟ ୮ ଫ୍ରାଞ୍ଚାଇଜ ମଧ୍ୟରୁ ଅନ୍ୟତମ। ଦଧିଚୀ ଏଜୁକେଶନ ଟ୍ରଷ୍ଟର ଚେୟାରମ୍ୟାନ୍ ମନୋଜ ଦାସ ସିଲେକ୍ସନ ଟ୍ରାଏଲ୍ସକୁ ନେଇ ଖୁସି ଜାହିର କରିଛନ୍ତି।

Printed and published by Adyasha Satpathy on behalf of Navajat Printers & Media Pvt. Ltd. and printed at Navajat Printers, S-3/5, Industrial Estate, Angul. Editor- Tathagata Satpathy, ସମ୍ପାଦକ– ତଥାଗତ ସତପଥୀ