ଧରିତ୍ରୀ
DHARITRI

ଭୁବନେଶ୍ୱର, ଗୁରୁବାର, ନଭେମ୍ବର ୭/୨୦୨୪ (୧୮ ପୃଷ୍ଠା) Bhubaneswar, Thursday, November 7/2024 Page 18 ₹ 7.00 | DHENKANAL

୫୦ଶ ଭାଗ ୩୪୨ ସଂଖ୍ୟା www.orissakhabar.com/www.dharitri.com | Printed at Angul, Bhubaneswar, Sambalpur & Rayagada VOLUME 50 ISSUE 342 ମୂଲ୍ୟ ₹୭/-

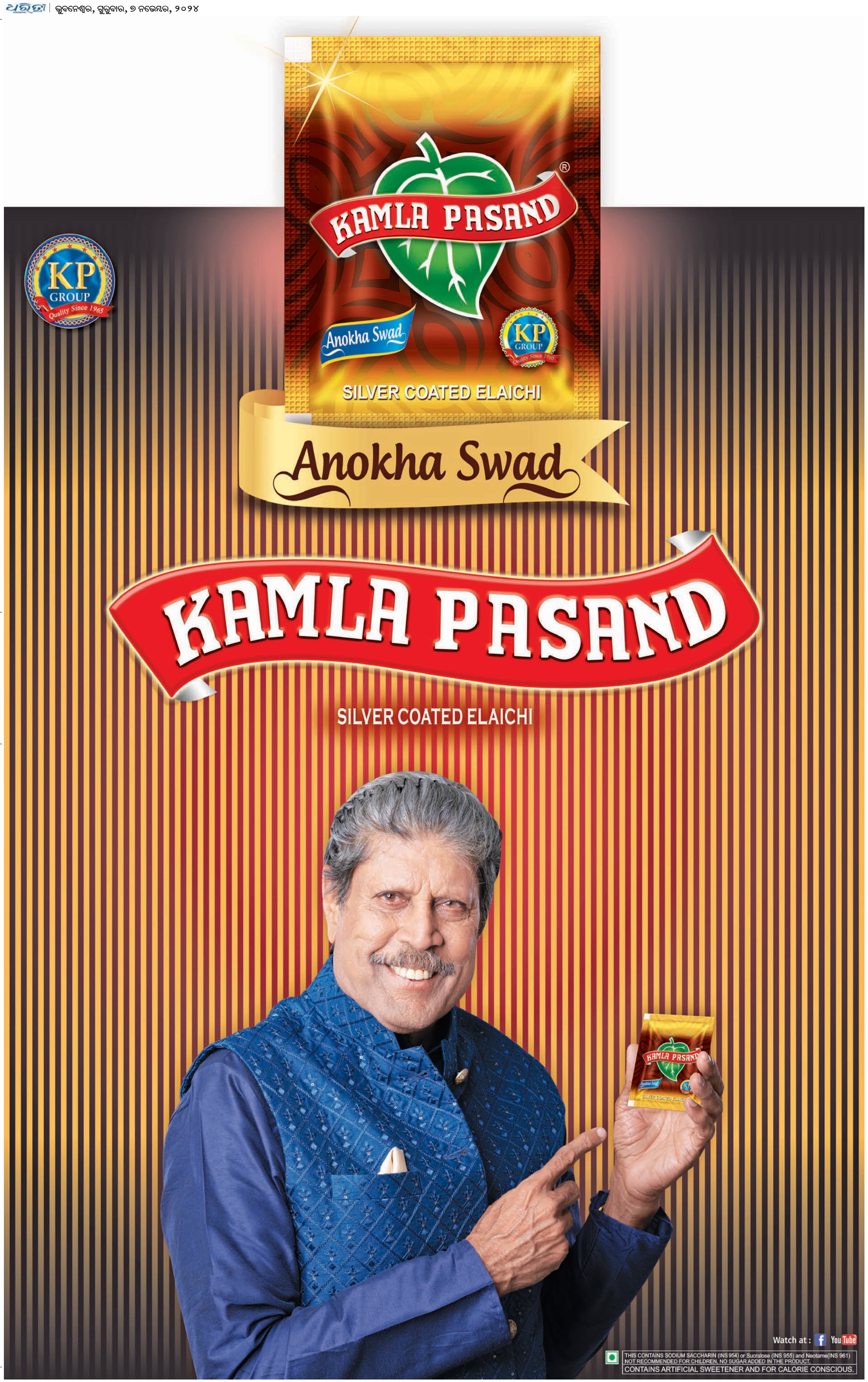
KP GROUP
Quality Since 1965
KAMLA PASAND
Anokha Swad
SILVER COATED ELAICHI
Anokha Swad
KAMLA PASAND
SILVER COATED ELAICHI
Watch at :
THIS CONTAINS SODIUM SACCHARIN (INS 954) or Sucralose (INS 955) and Neotame(INS 961)
NOT RECOMMENDED FOR CHILDREN, NO SUGAR ADDED IN THE PRODUCT,
CONTAINS ARTIFICIAL SWEETENER AND FOR CALORIE CONSCIOUS.

ଧରିତ୍ରୀ
DHARITRI

ଭୁବନେଶ୍ୱର, ଗୁରୁବାର, ନଭେମ୍ବର ୭/୨୦୨୪ | Bhubaneswar, Thursday, November 7/2024 | ପୃଷ୍ଠା-୧

ଶ୍ରେୟସ ଆୟରଙ୍କ ଶତକ

ଓଡ଼ିଶା ବିପକ୍ଷ ରଣଜୀ ଟ୍ରଫି କ୍ରିକେଟ ମ୍ୟାଚରେ ବୁଧବାର ଶତକ ହାସଲ କରି ଅପରାଜିତ ରହିଛନ୍ତି ମୁମ୍ବାଇ ଦଳର ଶ୍ରେୟସ ଆୟର।

୧୬ ୧୩

୨୦୨୬ ଦୀପାବଳିରେ 'ରାମାୟଣ ପାର୍ଟ-୧'

ଅଭିନେତା ରଣବୀର କପୁରଙ୍କ 'ରାମାୟଣ' ଫିଲ୍ମ ୨ ଭାଗରେ ରିଲିଜ୍ ହେବ। ଏହାର ପ୍ରଥମ ଭାଗ ୨୦୨୬ ଦୀପାବଳି ଉପଲକ୍ଷେ ରିଲିଜ୍ ହେବ।

ଟ୍ରମ୍ପଙ୍କ ପ୍ରତ୍ୟାବର୍ତ୍ତନ

୪ ବର୍ଷର ବ୍ୟବଧାନ ପରେ ରିପବ୍ଲିକାନ୍ ଡୋନାଲ୍ଡ ଜେ. ଟ୍ରମ୍ପ୍ ହ୍ୱାଇଟ୍ ହାଉସ୍‌କୁ ଫେରିବାକୁ ଯାଉଛନ୍ତି। ନଭେମ୍ବର ୫ରେ ଅନୁଷ୍ଠିତ ଆମେରିକା ରାଷ୍ଟ୍ରପତି ନିର୍ବାଚନରେ ୭୮ ବର୍ଷୀୟ ଟ୍ରମ୍ପ୍ ୨୭୯ ଇଲେକ୍ଟୋରାଲ କଲେଜ ଭୋଟ ପାଇ ନିଜ ବିଜୟ ସୁନିଶ୍ଚିତ କରିଛନ୍ତି। ମୋଟ ୫୩୮ ଇଲେକ୍ଟୋରାଲ କଲେଜ ଭୋଟ ମଧ୍ୟରୁ ଭାରତୀୟ ସମୟ ବୁଧବାର ରାତି ୧୦ଟା ସୁଦ୍ଧା ୫୦୨ ଭୋଟ ଫଳ ଜଣାପଡ଼ିଛି। ଟ୍ରମ୍ପଙ୍କ ଡେମୋକ୍ରାଟିକ୍ ଚ୍ୟାଲେଞ୍ଜର ତଥା ଉପରାଷ୍ଟ୍ରପତି କମଲା ହାରିସ୍ ୨୨୩ ଭୋଟରେ ସୀମିତ ରହିଯାଇଛନ୍ତି। ଅନେକ ବିବାଦ ଏବଂ ଆଇନଗତ ସମସ୍ୟାରେ ଛନ୍ଦିହେବା ସତ୍ତ୍ୱେ ଟ୍ରମ୍ପଙ୍କ ଉପରେ ଆମେରିକାବାସୀ ଭରସା କରିଛନ୍ତି। ଯୁକ୍ତରାଷ୍ଟ୍ର ଆମେରିକାର ୪୭ତମ ରାଷ୍ଟ୍ରପତି ହେବାକୁ ଯାଉଥିବା ଟ୍ରମ୍ପଙ୍କ ନିର୍ବାଚନୀ ସଫଳତା ପରେ ତାଙ୍କ ନିକଟକୁ ଅଭିନନ୍ଦନର ସୁଅ ଛୁଟିବାରେ ଲାଗିଛି। କ୍ଷମତାକୁ ଟ୍ରମ୍ପଙ୍କ ଦ୍ୱିତୀୟ ଥର ପ୍ରତ୍ୟାବର୍ତ୍ତନରେ ବିଶ୍ୱର ସବୁଠୁ ଶକ୍ତିଶାଳୀ ଦେଶରେ ଅନିଶ୍ଚିତତା ଓ ଧ୍ରୁବୀକରଣର ଏକ ନୂଆ ଯୁଗ ଆରମ୍ଭ ହୋଇଥିବା ରାଜନୈତିକ ବିଶ୍ଳେଷକ ମତ ଦେଇଛନ୍ତି। ଟ୍ରମ୍ପଙ୍କ ବିଜୟ ଆମେରିକାର ବାଣିଜ୍ୟ, ଜଳବାୟୁ ପରିବର୍ତ୍ତନ ନୀତି, ୟୁକ୍ରେନ୍ ଯୁଦ୍ଧ, ଆମେରିକୀୟଙ୍କ ପାଇଁ ଟିକସ ବ୍ୟବସ୍ଥା ଏବଂ ଅପ୍ରବାସନକୁ ବହୁଳ ଭାବେ ପ୍ରଭାବିତ କରିବ ବୋଲି କୁହାଯାଉଛି।

ଡେମୋକ୍ରାଟ୍ କମଲା ହାରିସ୍ ୨୨୩ | ୨୭୯ | ରିପବ୍ଲିକାନ୍ ଡୋନାଲ୍ଡ ଟ୍ରମ୍ପ୍

୬,୬୬,୪୭,୧୪୧ ଭୋଟ (୪୭.୪%) | ବିଜୟ ପାଇଁ ଆବଶ୍ୟକ: ୨୭୦ | ୭,୧୫,୨୨,୦୩୬ ଭୋଟ (୫୦.୯%)

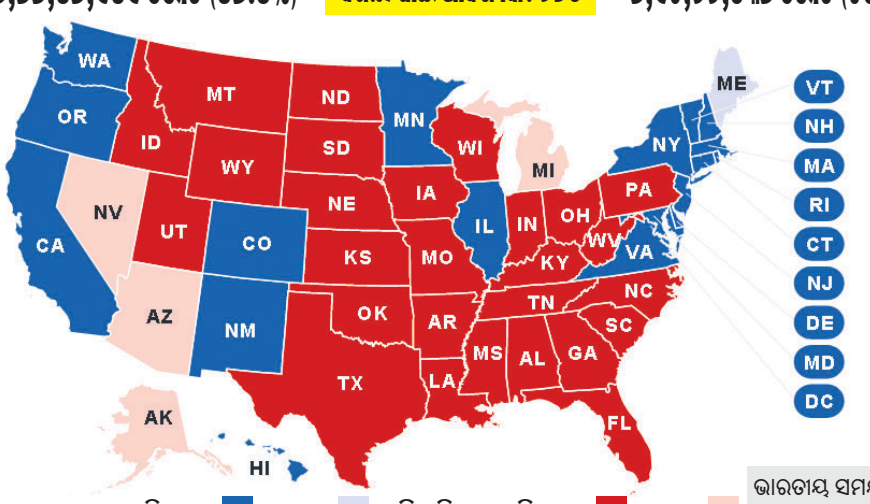

ଡେମୋକ୍ରାଟ୍: ବିଜୟୀ | ଅଗ୍ରଣୀ | ରିପବ୍ଲିକାନ୍: ବିଜୟୀ | ଅଗ୍ରଣୀ | ଭାରତୀୟ ସମୟ ବୁଧବାର ରାତି ୧୦ଟା ସୁଦ୍ଧା ତଥ୍ୟ

ୱାଶିଂଟନ୍,୬।୧୧

୨୦୨୦ ଆମେରିକା ରାଷ୍ଟ୍ରପତି ନିର୍ବାଚନରେ ଡୋନାଲ୍ଡ ଟ୍ରମ୍ପ୍ ନିଜ ପରାଜୟକୁ ସ୍ୱୀକାର କରି ନ ଥିଲେ। ୨୦୨୧ ଜାନୁଆରୀ ୬ରେ ସେ ନିଜ ସମର୍ଥକଙ୍କୁ ମତାଇ ଫଳାଫଳ ପଲଟାଇବାକୁ ବିଫଳ ଉଦ୍ୟମ କରିଥିଲେ। କ୍ୟାପିଟୋଲ ହିଲ୍ ଦଙ୍ଗା ସମେତ ଯୌନ ବ୍ୟଭିଚାର ଓ ଦୁର୍ନୀତି ଅଭିଯୋଗ ଟ୍ରମ୍ପଙ୍କ ରାଜନୈତିକ କ୍ୟାରିୟରରେ ଏକପ୍ରକାର ପୂର୍ଣ୍ଣଚ୍ଛେଦ ପକାଇ ଦେଇଥିଲା। କ୍ୟାପିଟୋଲ୍ ହିଲ୍ ହିଂସାର ଦୃଶ୍ୟ ଆମେରିକୀୟ ତଥା ବିଶ୍ୱବାସୀଙ୍କ ମାନସ ପଟଳରୁ ଲିଭି ନ ଥିବାବେଳେ ଓଲ୍ଡ ହର୍ସ ଟ୍ରମ୍ପ୍ ୨୦୨୪ ନିର୍ବାଚନୀ ମଇଦାନକୁ ପୁଣି ଓହ୍ଲାଇଥିଲେ। ଇତିମଧ୍ୟରେ ଟ୍ରମ୍ପ୍ କେତୋଟି ମାମଲାରେ ଦୋଷୀ ସାବ୍ୟସ୍ତ ହୋଇଥିବାବେଳେ ୨ ଥର ହତ୍ୟା ଉଦ୍ୟମରୁ ବର୍ତ୍ତିଯାଇଥିଲେ। ଏଥର ସେ ରାଷ୍ଟ୍ରପତି ଜୋ ବାଇଡେନ୍‌ଙ୍କ କୂଟନୈତିକ ଓ ପ୍ରଶାସନିକ ବିଫଳତାକୁ ପୁଞ୍ଜିକରି ପୁଣି ନିର୍ବାଚନ ଲଢ଼ିଥିଲେ। ଟ୍ରମ୍ପ୍ ବେଆଇନ ଅପ୍ରବାସୀଙ୍କ ଗଣପ୍ରତ୍ୟର୍ପଣ, ଅତ୍ୟାବଶ୍ୟକ ସାମଗ୍ରୀ ଓ ସେବାଗୁଡ଼ିକର ମୂଲ୍ୟ ହ୍ରାସ, ୟୁକ୍ରେନ୍ ଯୁଦ୍ଧ ବନ୍ଦ କରିବା ଭଳି ପ୍ରତିଶ୍ରୁତି ଦେଇ ଭୋଟରଙ୍କୁ ଆକର୍ଷିତ କରିଥିଲେ। ଅନ୍ୟପକ୍ଷେ ଶାସକ ଡେମୋକ୍ରାଟିକ୍ ପାର୍ଟିର ରାଷ୍ଟ୍ରପତି ପ୍ରାର୍ଥୀ କମଲା ହାରିସ୍ ଗାଜାରେ ☞ ପୃଷ୍ଠା-୨

୨୦୨୭ ଡିସେମ୍ବର ସୁଦ୍ଧା ଭୁବନେଶ୍ୱର ମେଟ୍ରୋ ରେଳ ପ୍ରକଳ୍ପ

ଭୁବନେଶ୍ୱର,୬।୧୧(ସୁନିତ୍ ମିଶ୍ର)

ରାଜଧାନୀ ଭୁବନେଶ୍ୱରରେ ୨୦୨୭ ସୁଦ୍ଧା ମେଟ୍ରୋ ପ୍ରକଳ୍ପ କାମ ସରିବ। ପ୍ରତି ୧୦ ମିନିଟ୍ ବ୍ୟବଧାନରେ ରାଜଧାନୀରେ ମେଟ୍ରୋ ଟ୍ରେନ୍ ଗଡ଼ିବ। ଏନେଇ ଭୁବନେଶ୍ୱର ମେଟ୍ରୋ ରେଳ ପ୍ରକଳ୍ପ କର୍ତ୍ତୃପକ୍ଷ ବୁଧବାର ସୂଚନା ଦେଇଛନ୍ତି। ମେଟ୍ରୋ ରେଳ ପ୍ରକଳ୍ପ କର୍ତ୍ତୃପକ୍ଷ କହିଛନ୍ତି, ଭୂମିଠାରୁ ୧୩ ମିଟର ଉପରେ ମେଟ୍ରୋ ଟ୍ରେନ୍ ଚାଲିବ। ରାଜମହଲ, ଜୟଦେବ ବିହାର ଓଭରବ୍ରିଜ୍ ତଥା ବାରଙ୍ଗ ରେଲୱେ ଲାଇନ ଉପରେ ଏହାର ଉଚ୍ଚତା ଅଧିକ ରହିବ। ସେଥିପାଇଁ ୩ କୋର୍ ବିଶିଷ୍ଟ ୧୩ଟି ମେଟ୍ରୋ ଟ୍ରେନ୍ କିଣିବାକୁ ଯୋଜନା ହୋଇଥିବା ପ୍ରକଳ୍ପ କର୍ତ୍ତୃପକ୍ଷଙ୍କ ପକ୍ଷରୁ କୁହାଯାଇଛି। ଏବେ ମେଟ୍ରୋ ପ୍ରକଳ୍ପ ପାଇଁ ମାଟି ପରୀକ୍ଷା ଚାଲିଛି। ବିଭିନ୍ନ ସ୍ଥାନରୁ ୫୦ରୁ ୬୦ ମିଟର ତଳୁ ମାଟି ☞ ପୃଷ୍ଠା-୨

ଡିସେମ୍ବର ୧୫ରେ ଓସିଏସ୍ ପ୍ରିଲିମ୍

ଭୁବନେଶ୍ୱର,୬।୧୧(ଅନୁରାଧା ମହାରଣା)

ଓଡ଼ିଶା ସିଭିଲ୍ ସର୍ଭିସେସ୍ (ଓସିଏସ୍) ପରୀକ୍ଷା-୨୦୨୩ର ପ୍ରିଲିମ ପାଇଁ ତାରିଖ ଘୋଷଣା ହୋଇଛି। ଡିସେମ୍ବର ୧୫ରେ ଓସିଏସ୍ ପ୍ରିଲିମ ପରୀକ୍ଷା ଅନୁଷ୍ଠିତ ହେବ। ପରୀକ୍ଷା ପରିଚାଳନା କରୁଥିବା ଓଡ଼ିଶା ଲୋକସେବା ଆୟୋଗ (ଓପିଏସ୍‌ସି) ପକ୍ଷରୁ ବୁଧବାର ଏନେଇ ବିଜ୍ଞପ୍ତି ପ୍ରକାଶ ପାଇଛି। ପରୀକ୍ଷା ସମ୍ପର୍କିତ ସବିଶେଷ ତଥ୍ୟ ପାଇଁ ପରୀକ୍ଷାର୍ଥୀ http://opsc.gov.inରେ ଲଗ୍ ଅନ୍ କରିବାକୁ ଓପିଏସ୍‌ସି ପକ୍ଷରୁ ପରାମର୍ଶ ଦିଆଯାଇଛି।

୮ରୁ ମଧ୍ୟମା, ମୁକ୍ତ ବିଦ୍ୟାଳୟ ପରୀକ୍ଷା ପାଇଁ ଫର୍ମ ପୂରଣ

କଟକ,୬।୧୧ (କାର୍ତ୍ତିକ ସାହୁ)

ମାଧ୍ୟମିକ ଶିକ୍ଷା ପରିଷଦ (ବୋର୍ଡ) ଦ୍ୱାରା ପରିଚାଳିତ ମଧ୍ୟମା ସଂସ୍କୃତ ସାର୍ଟିଫିକେଟ (ରେଗୁଲାର ଓ ଏକ୍ସ-ରେଗୁଲାର) ଏବଂ ରାଜ୍ୟ ମୁକ୍ତ ବିଦ୍ୟାଳୟ ପରୀକ୍ଷା ଫର୍ମ ପୂରଣ ଆସନ୍ତା ୮ରୁ ୧୮ ତାରିଖ ପର୍ଯ୍ୟନ୍ତ ଚାଲିବ। ମଧ୍ୟମା ଫର୍ମ ପୂରଣ ସମ୍ପୃକ୍ତ ସଂସ୍କୃତ ଟୋଲ୍‌ର ହେଡ୍ ପଣ୍ଡିତମାନଙ୍କ ଦ୍ୱାରା ବୋର୍ଡର ଶାଖା କାର୍ଯ୍ୟାଳୟଗୁଡ଼ିକରେ ଅଫ୍‌ଲାଇନ୍ ମାଧ୍ୟମରେ ହେବ। ହେଡ୍ ପଣ୍ଡିତମାନେ ନିଜ ଟୋଲ୍‌ର ଡିଆର୍ ସିଟ୍ ସମ୍ପୃକ୍ତ ବୋର୍ଡର ଶାଖା କାର୍ଯ୍ୟାଳୟରୁ ଗ୍ରହଣ କରି ଫର୍ମ ପୂରଣ ☞ ପୃଷ୍ଠା-୨

ଆଜିର ସମ୍ପାଦକୀୟ

ଦୁଇ ବୈଦିକ ବିଦ୍ୱାନ୍

ଅନୁଚ୍ଛେଦ ୩୭୦ ଫେରାଇ ଆଣିବା ପାଇଁ କଶ୍ମୀର ବିଧାନସଭାରେ ପ୍ରସ୍ତାବ ଗୃହୀତ

ଶ୍ରୀନଗର,୬।୧୧

ଜମ୍ମୁ-କଶ୍ମୀରକୁ ସମ୍ବିଧାନର ଅନୁଚ୍ଛେଦ ୩୭୦ ଫେରାଇ ଆଣିବା ପାଇଁ ବୁଧବାର ବିଧାନସଭାରେ ପ୍ରସ୍ତାବ ଗୃହୀତ ହୋଇଛି। ଭାଜପା ସଦସ୍ୟମାନେ ପ୍ରସ୍ତାବକୁ ବିରୋଧ କରି ପ୍ରବଳ ହଙ୍ଗାମା କରିଥିଲେ। ଜମ୍ମୁ-କଶ୍ମୀରକୁ ସ୍ୱତନ୍ତ୍ର ମାନ୍ୟତା ପ୍ରଦାନ କରୁଥିବା ଅନୁଚ୍ଛେଦ ୩୭୦କୁ ପୁନର୍ବାର ଲାଗୁ କରିବା ନେଇ ବରିଷ୍ଠ ନ୍ୟାଶନାଲ କନ୍‌ଫରେନ୍ସ ନେତା ତଥା ଉପମୁଖ୍ୟମନ୍ତ୍ରୀ ସୁରିନ୍ଦର ସିଂ ଚୌଧରୀ ପ୍ରସ୍ତାବ ଆଣିଥିଲେ। ଏଥିପାଇଁ କେନ୍ଦ୍ର ସରକାର ଜମ୍ମୁ-କଶ୍ମୀରର ନିର୍ବାଚିତ ପ୍ରତିନିଧିମାନଙ୍କ ସହ ଆଲୋଚନା ଆରମ୍ଭ କରିବାକୁ ପ୍ରସ୍ତାବରେ ଆହ୍ୱାନ ଦିଆଯାଇଛି। ଅନୁଚ୍ଛେଦ ୩୭୦ ପୁନର୍ବାର ଲାଗୁ ହେଲେ ଉଭୟ ଜାତୀୟ ଏକତା ଏବଂ ଜମ୍ମୁ-କଶ୍ମୀର ଜନସାଧାରଣଙ୍କ ବୈଧ ଆଶା ଆକାଂକ୍ଷା ସୁରକ୍ଷିତ ରହିବ ବୋଲି ପ୍ରସ୍ତାବରେ କୁହାଯାଇଛି। ଉପମୁଖ୍ୟମନ୍ତ୍ରୀ ପ୍ରସ୍ତାବ ଉପସ୍ଥାପନ କରିବା କ୍ଷଣି ଭାଜପା ସଦସ୍ୟମାନେ ସେମାନଙ୍କ ଆସନରୁ ଉଠିଯାଇ ପ୍ରତିବାଦ କରିଥିଲେ। ହଙ୍ଗାମା ଜାରି ରହିଥିବାବେଳେ ବାଚସ୍ପତି ଅବଦୁର ରହିମ୍ ରାଠେର ଜଣେ ଭାଜପା ବିଧାୟକଙ୍କୁ ଉକ୍ତ ପ୍ରସଙ୍ଗ ଉପରେ କହିବାର ସୁଯୋଗ ଦେଇଥିଲେ। ତେବେ ଅନ୍ୟ ସଦସ୍ୟମାନେ ପ୍ରତିବାଦ କରିବା ସହ ସ୍ଲୋଗାନବାଜି ଜାରି ରଖିଥିଲେ। ପରେ ପ୍ରସ୍ତାବ ଉପରେ ଭୋଟ ପାଇଁ ବାଚସ୍ପତି ଅନୁମତି ଦେଇଥିଲେ। ପ୍ରସ୍ତାବ ଗୃହୀତ ହେବା ପରେ ବାଚସ୍ପତି ଗୃହକୁ ୧୫ ମିନିଟ୍ ପାଇଁ ମୁଲତବୀ ରଖିଥିଲେ। ସୂଚନାଯୋଗ୍ୟ, ୨୦୧୯ ଅଗଷ୍ଟ ୫ରେ ଅନୁଚ୍ଛେଦ ୩୭୦ ଏବଂ ୩୫ଏ ଉଚ୍ଛେଦ ହେବା ସହ ଜମ୍ମୁ-କଶ୍ମୀର ରାଜ୍ୟକୁ ଦୁଇଟି କେନ୍ଦ୍ରଶାସିତ ଅଞ୍ଚଳରେ ବିଭକ୍ତ କରାଯାଇଥିଲା।

ଏଲ୍‌ଏମ୍‌ଭି ଲାଇସେନ୍ସଧାରୀ ପରିବହନ ଗାଡ଼ି ଚଳାଇପାରିବେ

ନୂଆଦିଲ୍ଲୀ,୬।୧୧

ସୁପ୍ରିମକୋର୍ଟଙ୍କ ଅନୁମତି

ବ୍ୟବସାୟିକ ଯାନର ଡ୍ରାଇଭରମାନଙ୍କ ପାଇଁ ସୁପ୍ରିମକୋର୍ଟ ଆଶ୍ୱସ୍ତି ଆଣିଛନ୍ତି। ହାଲୁକା ମୋଟରଯାନ (ଏଲ୍‌ଏମ୍‌ଭି) ଡ୍ରାଇଭିଂ ଲାଇସେନ୍ସଧାରୀମାନେ ବିନା ଲୋଡିଂରେ ପରିବହନ ଯାନ ଚଳାଇପାରିବେ ବୋଲି ସର୍ବୋଚ୍ଚ ଅଦାଲତ ବୁଧବାର ଅନୁମତି ପ୍ରଦାନ କରିଛନ୍ତି। ତେବେ ଉକ୍ତ ମାଲ୍ ପରିବହନକାରୀ ଯାନର ଓଜନ ୭,୫୦୦ କେ.ଜି. ମଧ୍ୟରେ ସୀମିତ ରହିବ। ପ୍ରଧାନ ବିଚାରପତି ଡି.ୱାଇ ଚନ୍ଦ୍ରଚୂଡ଼ଙ୍କ ଅଧ୍ୟକ୍ଷତାରେ ୫ ଜଣିଆ ସାମ୍ବିଧାନିକ ପୀଠ ଦେଇଥିବା ଉକ୍ତ ରାୟ ବୀମା କମ୍ପାନୀଗୁଡ଼ିକ ପାଇଁ ଶକ୍ତ ଧକ୍କା ହୋଇଛି। ପରିବହନ ଯାନ ଚଳାଉଥିବା ଏଲ୍‌ଏମ୍‌ଭି ଡ୍ରାଇଭିଂ ଲାଇସେନ୍ସଧାରୀ ଡ୍ରାଇଭର ଦୁର୍ଘଟଣା ଘଟାଇଲେ ସେମାନଙ୍କୁ ବୀମା ସୁବିଧା ମିଳୁ ନ ଥିଲା। ସେମାନଙ୍କୁ ପରିବହନ ଯାନ ଚଳାଇବା ଅନୁମତି ଦିଆଯାଇ ନାହିଁ କହି ବୀମା କମ୍ପାନୀ ସେମାନଙ୍କ ☞ ପୃଷ୍ଠା-୨

ରଣଥମ୍ଭୋର ଜାତୀୟ ଉଦ୍ୟାନରୁ ୨୫ ବାଘ ନିଖୋଜ

ଜୟପୁର, ୬।୧୧

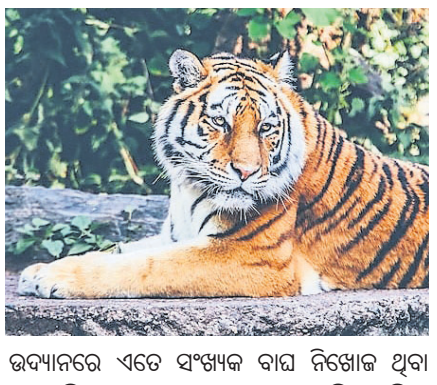

ରାଜସ୍ଥାନର ସୱାଇ ମୋଧୋପୁରସ୍ଥିତ ରଣଥମ୍ଭୋର ଜାତୀୟ ଉଦ୍ୟାନରେ ବର୍ଷକ ମଧ୍ୟରେ ୨୫ ବାଘ ନିଖୋଜ ହୋଇଛନ୍ତି। ରାଜସ୍ଥାନ ଜଙ୍ଗଲ ଓ ପରିବେଶ ବିଭାଗ ପକ୍ଷରୁ ବୁଧବାର ଜାରି ଟାଇଗର ମନିଟରିଂ ରିପୋର୍ଟରୁ ଏହା ଜଣାପଡ଼ିଛି। ବର୍ଷକ ତଳେ ରଣଥମ୍ଭୋର ଜାତୀୟ ଉଦ୍ୟାନରେ ୭୫ ବାଘ ଥିବାବେଳେ ଏବେ ଏହି ସଂଖ୍ୟା ୫୦ରେ ପହଞ୍ଚିଛି। ସମ୍ପ୍ରତି ୨୫ଟି ବାଘ ନିଖୋଜ ଥିବାବେଳେ ସେମାନଙ୍କୁ ଟ୍ରାକ୍ କରାଯାଇପାରୁନାହିଁ। ପ୍ରଥମ ଥର ପାଇଁ ଦେଶର କୌଣସି ଜାତୀୟ ଉଦ୍ୟାନରେ ଏତେ ସଂଖ୍ୟକ ବାଘ ନିଖୋଜ ଥିବା ଜଣାପଡ଼ିବା ପରେ ବହୁ ସଂଖ୍ୟାରେ ପରିବେଶବିତ୍, ବ୍ୟାଘ୍ରପ୍ରେମୀ ଅସନ୍ତୋଷ ପ୍ରକାଶ କରୁଛନ୍ତି।

ରାଜସ୍ଥାନ ଜଙ୍ଗଲ ଓ ପରିବେଶ ବିଭାଗର ଟାଇଗର ମନିଟରିଂ ରିପୋର୍ଟ ଅନୁଯାୟୀ, ୨୦୧୯ ଜାନୁଆରୀରୁ ୨୦୨୨ ଜାନୁଆରୀ ମଧ୍ୟରେ ରଣଥମ୍ଭୋର ଜାତୀୟ ଉଦ୍ୟାନରୁ ୧୩ ବାଘ ନିଖୋଜ ହୋଇଥିଲେ। ତେବେ ଚଳିତ ବର୍ଷର କେବଳ ମେ' ୧୭ରୁ ସେପ୍ଟେମ୍ବର ୩୦ ମଧ୍ୟରେ ୧୪ ବାଘ ନିଖୋଜ ହୋଇଛନ୍ତି। ଘଟଣାକୁ ନେଇ ରଣଥମ୍ଭୋର ଜାତୀୟ ଉଦ୍ୟାନର ମୁଖ୍ୟ ବନ୍ୟପ୍ରାଣୀ ସଂରକ୍ଷକ ପବନ କୁମାର ଉପାଧ୍ୟାୟ କହିଛନ୍ତି, ବର୍ଷକ ମଧ୍ୟରେ ୨୫ ବାଘ ନିଖୋଜ ହେବା ନିଶ୍ଚିତ ଭାବେ ଚିନ୍ତାଜନକ। ବ୍ୟବସ୍ଥାରେ ନିହାତି କିଛି ଦୋଷ ଦୁର୍ବଳତା ରହିଛି। ନିଖୋଜ ବାଘମାନଙ୍କୁ ଟ୍ରାପ୍ କ୍ୟାମେରାରେ ରେକର୍ଡ କରାଯାଇ ପାରିନାହିଁ। ସେହିପରି ବାଘମାନଙ୍କର ସୁରକ୍ଷା ପାଇଁ ଏହି ଜାତୀୟ ଉଦ୍ୟାନର ବଫର ଜୋନ୍ ମଧ୍ୟରେ ଥିବା ଗ୍ରାମଗୁଡ଼ିକର ସ୍ଥାନାନ୍ତରଣ ପ୍ରକ୍ରିୟା ଧୀର ଗତିରେ ଚାଲିଛି। ଅନ୍ୟପକ୍ଷରେ ୯୦୦ ବର୍ଗ କିଲୋମିଟର ବିଶିଷ୍ଟ ରଣଥମ୍ଭୋର ☞ ପୃଷ୍ଠା-୨

ଆଜି କ'ଣ କେଉଁଠି

ଭୁବନେଶ୍ୱର

- ସିପିଆଇ ପକ୍ଷରୁ ସମାଜବାଦୀ ବିପ୍ଳବର ୧୦୭ତମ ପାଳନ, ସ୍ଥାନ: ଭଗବତୀ ଭବନ, ଅଶୋକ ନଗର, ସମୟ: ସକାଳ ୯ଟା ୩୦ ।
- ଭାରତୀୟ ନାଗରିକ ସୁରକ୍ଷା ସଂହିତା ଏବଂ ଭାରତୀୟ ନ୍ୟାୟ ସଂହିତା ଉପରେ ଜାଗୃତିକରଣ କାର୍ଯ୍ୟକ୍ରମ, ସ୍ଥାନ: ଲୋକସେବା ଭବନ, ସମୟ: ପୂର୍ବାହ୍ନ ୧୦ଟା ।
- ନିଖିଳ ଉତ୍କଳ ଶିକ୍ଷକ ମହାସଂଘ ପକ୍ଷରୁ ଅବନୀ ବରାଳ ସ୍ମୃତି ସମାରୋହ, ସ୍ଥାନ: ରେଡକ୍ରସ୍ ଭବନ, ସମୟ: ପୂର୍ବାହ୍ନ ୧୦ଟା ୩୦ ।
- ଛଟ୍ ଉତ୍ସବ, ସ୍ଥାନ: ନୂଆ ବାଲିଯାତ୍ରା ପଡ଼ିଆ, ଜରିପାଟଣା, ସମୟ: ଅପରାହ୍ନ ୩ଟା ୩୦ ।
- ସୃଜନୀ ଆନୁକୂଲ୍ୟରେ ରାଜ୍ୟସ୍ତରୀୟ ନାରାୟଣ ନାଟ୍ୟ ମହୋତ୍ସବ, ସ୍ଥାନ: ଭଞ୍ଜକଳା ମଣ୍ଡପ, ସମୟ: ସନ୍ଧ୍ୟା ୬ଟା ।
- ଶାନ୍ତିଲତା ବାରିକ୍ ଛୋଟରାୟ କଲ୍‌ଚରାଲ ଟ୍ରଷ୍ଟ ପକ୍ଷରୁ ଭକ୍ତି ସଙ୍ଗୀତ କାର୍ଯ୍ୟକ୍ରମ, ସ୍ଥାନ: ସୂଚନା ଭବନ, ସମୟ: ସନ୍ଧ୍ୟା ୬ଟା ।
- ଛାଉଣୀ ପକ୍ଷରୁ ଜାତୀୟ ମହୋତ୍ସବ ନାଟ୍‌କି, ସ୍ଥାନ: ରବୀନ୍ଦ୍ର ମଣ୍ଡପ, ସମୟ: ସନ୍ଧ୍ୟା ୬ଟା ୩୦ ।

ପୁରୀ

- ଶ୍ରୀମଦ୍ ଭାଗବତ ପାରାୟଣ ରୌପ୍ୟ ଜୟନ୍ତୀ ସମାରୋହ, ସ୍ଥାନ: ଲକ୍ଷ୍ମୀନୃସିଂହ ମନ୍ଦିର ପ୍ରାଙ୍ଗଣ, ତରୋଇ ଶାସନ, ବଳଙ୍ଗା, ସମୟ: ସନ୍ଧ୍ୟା ୬ଟା ।
- ପଞ୍ଚଦଶ ବାର୍ଷିକ ଭାଗବତ ପାରାୟଣ ଓ ପ୍ରବଚନ କାର୍ଯ୍ୟକ୍ରମ, ସ୍ଥାନ: ଗୋଲେଇ ଛକ, ବିଷ୍ଣୁପୁର, ନିମାପଡ଼ା, ସମୟ: ସନ୍ଧ୍ୟା ୬ଟା ୩୦ ।

ବାଲେଶ୍ୱର

- ସାତଦିନ ବ୍ୟାପୀ ଶ୍ରୀ ଚୈତନ୍ୟଦେବଙ୍କ ବିଗ୍ରହ ପୂଜା ଓ ଆରାଧନା, ମହାଯଜ୍ଞ, ନାମସଙ୍କୀର୍ତ୍ତନ, ଅନ୍ନ ମହୋତ୍ସବ, ସ୍ଥାନ: ଶ୍ରଦ୍ଧାପୁର ହାଟ ପଡ଼ିଆ, ଭୋଗରାଇ, ସମୟ: ସକାଳ ୮ଟା ।
- ଜିଲାସ୍ତରୀୟ କବାଡ଼ି ପ୍ରତିଯୋଗିତା ଉଦ୍‌ଘାଟନୀ ଉତ୍ସବ, ସ୍ଥାନ: ପରମିଟ୍ ପଡ଼ିଆ, ବାଲେଶ୍ୱର, ସମୟ: ପୂର୍ବାହ୍ନ ୧୦ଟା ।
- ୧୫ତମ ବାର୍ଷିକ ଭାଗବତ କଥାମୃତ ପ୍ରବଚନ ସଭା ଉଦ୍‌ଘାଟନୀ ସନ୍ଧ୍ୟା, ସ୍ଥାନ: ନୀଳବାଡ଼ି ଶୀତଳା ମଣ୍ଡପ, ରୂପସା, ସମୟ: ସନ୍ଧ୍ୟା ୬ଟା ।
- ୧୯ତମ ପ୍ରତିଷ୍ଠା ଦିବସ ଓ ୭ମ ନାୟିକା ରାଜ୍ୟସ୍ତରୀୟ ନାଟକ ମହୋତ୍ସବ-୨୦୨୪ ଉଦ୍‌ଘାଟନୀ ସନ୍ଧ୍ୟା, ସ୍ଥାନ: ଗାନ୍ଧୀ ସ୍ମୃତିଭବନ, ବାଲେଶ୍ୱର, ସମୟ: ସନ୍ଧ୍ୟା ୭ଟା ।

ଭଦ୍ରକ

- ଶିଶୁ ଉତ୍ସବ, ସ୍ଥାନ: ବାଗୁରାଇ ହାଇସ୍କୁଲ, ଭଦ୍ରକ, ସମୟ: ପୂର୍ବାହ୍ନ ୧୦ଟା ।
- ହିନ୍ଦୁ ସ୍ୱାଭିମାନ ମଞ୍ଚ ପକ୍ଷରୁ ଖବରଦାତା ସମ୍ମିଳନୀ, ସ୍ଥାନ: ସୀତାରାମ କଲ୍ୟାଣ ମଣ୍ଡପ, ଗାନ୍ଧୀପଡ଼ିଆ, ଭଦ୍ରକ, ସମୟ: ପୂର୍ବାହ୍ନ ୧୧ଟା ।
- ବିଧାନସଭାସ୍ତରୀୟ ବୈଠକ, ସ୍ଥାନ: ନୂତନ ସର୍କିଟ୍ ହାଉସ୍ ସଭାଗୃହ, ଭଦ୍ରକ, ସମୟ: ପୂର୍ବାହ୍ନ ୧୧ଟା ।
- ବ୍ଲକ ଅଧ୍ୟକ୍ଷାଙ୍କ ଖବରଦାତା ସମ୍ମିଳନୀ, ସ୍ଥାନ: ବ୍ଲକ କାର୍ଯ୍ୟାଳୟ ପରିସର, ତିହିଡ଼ି, ସମୟ: ପୂର୍ବାହ୍ନ ୧୧ଟା ।
- ଜିଲାପାଳଙ୍କ କାର୍ଯ୍ୟାଳୟ ସମ୍ମୁଖରେ ଧର୍ମରକ୍ଷା ସମିତି ପକ୍ଷରୁ ଗଣଧାରଣା ସମ୍ପର୍କରେ ଖବରଦାତା ସମ୍ମିଳନୀ, ସ୍ଥାନ: ଭଦ୍ରକ ଗାନ୍ଧୀପଡ଼ିଆ ସ୍ଥିତ ସୀତାରାମ ମଣ୍ଡପ, ସମୟ: ପୂର୍ବାହ୍ନ ୧୧ଟା ।

ମୟୂରଭଞ୍ଜ

- ୩ୟରୁ ୫ମ ଶ୍ରେଣୀ ଛାତ୍ରୀଛାତ୍ରଙ୍କ ମଧ୍ୟରେ କୁଇଜ୍ ପ୍ରତିଯୋଗିତା, ସ୍ଥାନ: କୁମାର୍ସ କ୍ଲବ, ଭଞ୍ଜପୁର, ବାରିପଦା, ସମୟ: ସକାଳ ୯ଟା ୩୦ ।
- ୬ଷ୍ଠରୁ ୧୦ମ ଶ୍ରେଣୀ ଛାତ୍ରୀଛାତ୍ରଙ୍କ ମଧ୍ୟରେ କୁଇଜ୍ ପ୍ରତିଯୋଗିତା, ସ୍ଥାନ: କୁମାର୍ସ କ୍ଲବ, ଭଞ୍ଜପୁର, ବାରିପଦା, ସମୟ: ପୂର୍ବାହ୍ନ ୧୧ଟା ।
- ହସ୍ତତନ୍ତ ଓ ହସ୍ତଶିଳ୍ପ ମେଳା, ସ୍ଥାନ:ଛଉ ପଡ଼ିଆ, ବାରିପଦା,ସମୟ: ପୂର୍ବାହ୍ନ ୧୧ଟା ।
- ସୁବର୍ଣ୍ଣ ଜୟନ୍ତୀ ପାଳନ ନେଇ ଖବରଦାତା ସମ୍ମିଳନୀ, ସ୍ଥାନ:ମହାରାଜା ପୂର୍ଣ୍ଣଚନ୍ଦ୍ର ସ୍ୱୟଂଶାସିତ ମହାବିଦ୍ୟାଳୟ, ତକତପୁର,ବାରିପଦା, ସମୟ:ପୂର୍ବାହ୍ନ ୧୧ଟା ।

କନ୍ଧମାଳ

- କାରବନ କ୍ରେଡିଟ ପ୍ରୋଜେକ୍ଟର ହିତାଧିକାରୀ ପରାମର୍ଶ ବୈଠକ, ସ୍ଥାନ: ଦାରିଙ୍ଗବାଡ଼ି ବ୍ଲକ ଦନେକବାଡି, ସମୟ: ଅପରାହ୍ନ ୨ଟା ।

ଜଗତ୍‌ସିଂହପୁର

- ପାରାଦୀପ ବନ୍ଦର ଜଗନ୍ନାଥ ଲଳିତ କଳା ସଂସଦର ପଞ୍ଚମ ସନ୍ଧ୍ୟା ନାଟକ ପରିବେଷଣ, ସ୍ଥାନ: ଜୟଦେବ ଭବନ, ବଡ଼ପଡ଼ିଆ, ପାରାଦୀପ, ସମୟ: ସନ୍ଧ୍ୟା ୭ ଟା ।

କେନ୍ଦ୍ରାପଡ଼ା

- ମା' ମନସା ଦେବୀଙ୍କ ପୂଜାସୋବ, ସ୍ଥାନ: ଜାଲକଣା ମହାକାଳପଡ଼ା, ସମୟ: ସକାଳ ୯ଟା ।
- ହୀରକ ଜୟନ୍ତୀ ଅବସରରେ ରକ୍ତଦାନ ଶିବିର, ସ୍ଥାନ: ଗୋଦାବରିଶ ସରକାରୀ ବିଦ୍ୟା ଭବନ, ଗୋବିନ୍ଦପୁର, ଆଳି, ସମୟ: ସକାଳ ୯ଟା ।
- ଜଗରିଜୋର ଜନକଲ୍ୟାଣ ହାଟ ଓ ବ୍ୟବସାୟୀ କମିଟି ପକ୍ଷରୁ ମା' ଦକ୍ଷିଣ ଶ୍ୟାମାକାଳୀ ପୂଜା ଉପଲକ୍ଷେ ଗହୀରମଥା ମହୋତ୍ସବ, ସ୍ଥାନ: ଜଗରିଜୋର,ମହାକାଳପଡ଼ା, ସମୟ: ଅପରାହ୍ନ ୩ଟା ।

ଯାଜପୁର

- ଚତୁର୍ଥ ମନ୍ମଥ, ଗିରିଧାରୀ ରାଜ୍ୟସ୍ତରୀୟ କ୍ରିକେଟ ଟୁର୍ନାମେଣ୍ଟ ଉଦ୍‌ଘାଟନ ଉତ୍ସବ, ସ୍ଥାନ: ବଡ଼ଚଣା ବ୍ଲକ ଅଧୀନ ଛତିଆର ଅମରାବତୀ ପଡ଼ିଆ, ସମୟ: ପୂର୍ବାହ୍ନ ୧୦ଟା ।

ନୟାଗଡ଼

- ପୂର୍ବତନ ବ୍ଲକ୍ ଅଧ୍ୟକ୍ଷ ମହେନ୍ଦ୍ର ସ୍ୱାଇଁଙ୍କ ଶ୍ରାଦ୍ଧ ବାର୍ଷିକୀ, ସ୍ଥାନ:ଖଣ୍ଡପଡ଼ା ବ୍ଲକ ବେଣାଗାଡିଆ, ସମୟ: ସକାଳ ୯ଟା ।

ନବରଙ୍ଗପୁର

- କାର୍ଯ୍ୟାଳୟରେ ମହିଳା କର୍ମଚାରୀ ଯୌନ ନିର୍ଯାତନା ଆଇନ ସମ୍ପର୍କିତ ତାଲିମ୍, ସ୍ଥାନ: ନବରଙ୍ଗପୁର ଅଶୋକ ମେହେଜା ବୈଠକ ଗୃହ, ସମୟ: ପୂର୍ବାହ୍ନ ୧୦ଟା.୩୦ ।
- ମହିଳା ଓ ଶିଶୁ ବିକାଶ କେନ୍ଦ୍ର ମନ୍ତ୍ରୀ ସାବିତ୍ରୀ ଠାକୁରଙ୍କ ବିଭାଗୀୟ ସମୀକ୍ଷା, ସ୍ଥାନ : ନବରଙ୍ଗପୁର ଜିଲା ପରିଷଦ ବୈଠକ ଗୃହ, ସମୟ: ଅପରାହ୍ନ ୩ ଟା ୪୫ ।

କୋରାପୁଟ

- ଜିଲାସ୍ତରୀୟ କଳା ଉତ୍ସବ ଓ ସୁରଭି କାର୍ଯ୍ୟକ୍ରମ, ସ୍ଥାନ: ସରକାରୀ ଉଚ୍ଚ ବିଦ୍ୟାଳୟ, କୋରାପୁଟ, ସମୟ: ପୂର୍ବାହ୍ନ ୧୦ ଟା ୩୦ ।
- କ୍ଲଷ୍ଟରସ୍ତରୀୟ ପରବ, ସ୍ଥାନ: ଦଶମନ୍ତପୁର ଉଚ୍ଚ ପ୍ରାଥମିକ ବିଦ୍ୟାଳୟ, ସମୟ: ମଧ୍ୟାହ୍ନ ୧୨ ଟା ।

ମାଲକାନଗିରି

- ଜିଲାସ୍ତରୀୟ ମଶାରି ବଣ୍ଟନ କାର୍ଯ୍ୟକ୍ରମ,ସ୍ଥାନ:ମାଲକାନଗିରି ବ୍ଲକ ଗୌଡଗୁଡା ପଞ୍ଚାୟତ, ସମୟ:ପୂର୍ବାହ୍ନ ୧୦ଟା ୩୦ ।

ସମ୍ବଲପୁର

- କେନ୍ଦ୍ରମନ୍ତ୍ରୀ ଧର୍ମେନ୍ଦ୍ର ପ୍ରଧାନଙ୍କ ସମଲେଇ ଦର୍ଶନ, ସ୍ଥାନ : ସମଲେଇ ମନ୍ଦିର, ସମୟ : ସକାଳ: ୮ଟା ୩୦ ।
- .ଗୋଷ୍ଠୀ ସ୍ୱାସ୍ଥ୍ୟକେନ୍ଦ୍ରର ନୂତନ କୋଠା ଉଦ୍‌ଘାଟନ, ସ୍ଥାନ : ପଡିଆବାହାର, ସମୟ : ସକାଳ ୯ଟା ୩୦ ।
- ଦିୱାଲି ବନ୍ଧୁ ମିଳନ କାର୍ଯ୍ୟକ୍ରମ, ସ୍ଥାନ : କ୍ଷେତରାଜପୁର ଧର୍ମଶାଳା, ସମୟ : ପୂର୍ବାହ୍ନ ୧୧ଟା ୪୫ ।
- ଛଟପୂଜା କାର୍ଯ୍ୟକ୍ରମ, ସ୍ଥାନ : ମହାନଦୀ ଆଯୋଧ୍ୟା ସରୋବର, ସମୟ : ଅପରାହ୍ନ ୪ଟା ।
- ରାତ୍ରକାଳୀନ ପ୍ରବଚନ କାର୍ଯ୍ୟକ୍ରମ, ରାମଜୀ ମନ୍ଦିର ନିକଟସ୍ଥ ଗୀତା ଗୁଡି, ସମୟ : ସନ୍ଧ୍ୟା ୬ଟା ୩୦ ।

ବଲାଙ୍ଗୀର

- ଜିଲାସ୍ତରୀୟ ଶିଶୁ ମହୋତ୍ସବ ସୁରଭି ୨୦୨୪, ସ୍ଥାନ: ସରକାରୀ ବାଳିକା ଉଚ୍ଚ ବିଦ୍ୟାଳୟ, ବଲାଙ୍ଗୀର, ସମୟ: ପୂର୍ବାହ୍ନ ୧୦ଟା ।
- ପତିତପାବନ ଏକାଡେମୀ ହୀରକ ଜୟନ୍ତୀ କମିଟି ଓ ଆଲୁମ୍ନି ଆସୋସିଏଶନ୍‌ର ବୈଠକ, ସ୍ଥାନ: ପିପି ଏକାଡେମୀ, ବଲାଙ୍ଗୀର, ସମୟ: ସନ୍ଧ୍ୟା ସାଢ଼େ ୬ଟା ।

ସୁବର୍ଣ୍ଣପୁର

- ଜିଲାସ୍ତରୀୟ ଶିଶୁ ମହୋତ୍ସବ ସୁରଭି ଓ କଳା ଉତ୍ସବ, ସ୍ଥାନ: ସୁବର୍ଣ୍ଣପୁର ଡିଆଇଇଟି ପରିସର, ସମୟ: ପୂର୍ବାହ୍ନ ୧୦ଟା ।
- ଜିଲାସ୍ତରୀୟ ଶିଶୁ ମହୋତ୍ସବ ମହକ, ସ୍ଥାନ: ସଂସ୍କୃତି ଭବନ, ସମୟ: ପୂର୍ବାହ୍ନ ୧୦ଟା୩୦ ।

ବରଗଡ଼

- ମା' ଶ୍ୟାମାକାଳୀଙ୍କ ବାର୍ଷିକ ପୂଜା ମହୋତ୍ସବ, ସ୍ଥାନ: ଶ୍ୟାମାକାଳୀଙ୍କ ମନ୍ଦିର ପରିସର, ବରଗଡ଼, ସମୟ: ସକାଳ ୬ଟା ।
- ଶନି ମନ୍ଦିର ପ୍ରତିଷ୍ଠା ମହୋତ୍ସବ, ସ୍ଥାନ: ଧାଙ୍ଗେର, ବରଗଡ଼, ସମୟ: ସକାଳ ୮ଟା ।

ରାଉରକେଲା

- ଇନୋଭେଟିଭ୍ ପେଟେଣ୍ଟ ପ୍ରଡକ୍ଟର ପ୍ରଦର୍ଶନୀ, ସ୍ଥାନ: ଏନ୍‌ଆଇଟି ରାଉରକେଲା, ସମୟ: ଅପରାହ୍ନ ୪ଟା ।
- ଛଟ୍ ପର୍ବର ୩ୟ ଦିବସରେ ସନ୍ଧ୍ୟା ଆରତୀ, ସ୍ଥାନ: ଝିରପାଣି, ସମୟ: ଅପରାହ୍ନ ୫ଟା ୩୦ ।

ଦେବଗଡ଼

- ମା' କାଳୀଙ୍କ ପାନ୍ତହ ସୂର୍ଯ୍ୟ ପୂଜା, ସ୍ଥାନ: ବାରକୋଟ କାଳୀ ପୂଜା ମଣ୍ଡପ, ସମୟ: ପ୍ରାତଃ ୫ଟା ।
- କାର୍ତ୍ତିକ ମାସ ଅବସରରେ ନଗର କୀର୍ତ୍ତନ ପରିକ୍ରମା, ସ୍ଥାନ: ମଠସାହି ଛକ, ସମୟ: ପ୍ରାତଃ ୫ଟା ।
- ଜିଲାସ୍ତରୀୟ ଶିଶୁ ମହୋତ୍ସବ ସୁରଭି-୨୦୨୪ ନାମ ପଞ୍ଜୀକରଣ, ସ୍ଥାନ: ବିଜୁ ପଟ୍ଟନାୟକ ଅଡିଟୋରିୟମ୍, ଦେବଗଡ଼, ସମୟ: ସକାଳ ୯ଟା ।
- ଜିଲାସ୍ତରୀୟ ଶିଶୁ ମହୋତ୍ସବ ସୁରଭି-୨୦୨୪, ସ୍ଥାନ: ବିଜୁ ପଟ୍ଟନାୟକ ମହାବିଦ୍ୟାଳୟ ଅଡିଟୋରିୟମ, ଦେବଗଡ଼ ସମୟ: ପୂର୍ବାହ୍ନ ୧୦ଟା ।
- ଜିଲାସ୍ତରୀୟ ଶିଶୁ ମହୋତ୍ସବ ସୁରଭି ଅବସରରେ ବିଭିନ୍ନ ପ୍ରତିଯୋଗିତା, ସ୍ଥାନ: ବିଜୁ ପଟ୍ଟନାୟକ ଅଡିଟରିୟମ, ଦେବଗଡ଼, ସମୟ: ପୂର୍ବାହ୍ନ ୧୧ଟା ।
- ଜିଲାସ୍ତରୀୟ ଶିଶୁ ମହୋତ୍ସବ ସୁରଭି ଅବସରରେ ସାଂସ୍କୃତିକ କାର୍ଯ୍ୟକ୍ରମ ପ୍ରତିଯୋଗିତା, ସ୍ଥାନ: ବିଜୁ ପଟ୍ଟନାୟକ ଅଡିଟୋରିୟମ, ଦେବଗଡ଼, ସମୟ: ଅପରାହ୍ନ ୨ଟା ।
- ଜିଲାସ୍ତରୀୟ ଶିଶୁ ମହୋତ୍ସବ ସୁରଭି ଉଦ୍‌ଯାପିତ ଓ ପୁରସ୍କାର ବିତରଣ ଉତ୍ସବ, ସ୍ଥାନ: ବିଜୁ ପଟ୍ଟନାୟକ ଅଡିଟୋରିୟମ, ଦେବଗଡ଼, ସମୟ: ଅପରାହ୍ନ ୪ଟା ।
- ମା' କାଳୀଙ୍କ ଦିବ୍ୟ ସନ୍ଧ୍ୟା ଆଳତି, ସ୍ଥାନ: ବାରକୋଟ କାଳୀପୂଜା ମଣ୍ଡପ, ସମୟ: ସନ୍ଧ୍ୟା ୬ଟା ।
- ମା' କନକ ଦୁର୍ଗାଙ୍କ ସନ୍ଧ୍ୟା ଆଳତି, ସ୍ଥାନ: ମଠ ସାହି ମା' କନକ ଦୁର୍ଗା ମନ୍ଦିର, ସମୟ: ସନ୍ଧ୍ୟା ୬ଟା ୩୦ ।
- କାଳୀ ପୂଜା ଅବସରରେ ସାଂସ୍କୃତିକ କାର୍ଯ୍ୟକ୍ରମ, ପଶୁ ମୁଖା ନୃତ୍ୟ ଗଞ୍ଜାମ ଓ ଗୋଟିପୁଅ ନୃତ୍ୟ ପୁରୀ, ସ୍ଥାନ: ପୂଜା ମଣ୍ଡପ ପେଣ୍ଡାଲ, ସମୟ: ସନ୍ଧ୍ୟା ୭ଟା ।
- ଶିରିଡ଼ି ସାଇ ମନ୍ଦିର କମିଟି ପକ୍ଷରୁ ଖିରି ଭୋଗ ବଣ୍ଟନ, ସ୍ଥାନ: ଶିରିଡ଼ି ସାଇ ମନ୍ଦିର, ପ୍ରଧାନପାଟ, ସମୟ: ସନ୍ଧ୍ୟା ୭ଟା ୩୦ ।

କଳାହାଣ୍ଡି

- ବେଦାନ୍ତ ସିଏସ୍‌ଆର ବକ୍ସାଇଟ ମାଇନ୍ସ ପକ୍ଷରୁ ମାଗଣା କ୍ୟାନ୍ସର, ସିକଲସେଲ ରୋଗ ନିରୂପଣ ଓ ପରାମର୍ଶ ଶିବିର, ସ୍ଥାନ: ଭବାନୀପାଟଣା ଜିଲା ମୁଖ୍ୟ ଚିକିତ୍ସାଳୟ,ସମୟ: ସକାଳ୯ଟା ।
- ଜିଲାସ୍ତରୀୟ ସୁରଭି, କଳା ଉତ୍ସବ, ସ୍ଥାନ: ଭବାନୀପାଟଣା ବ୍ରଜମୋହନ ଉଚ୍ଚ ବିଦ୍ୟାଳୟ, ସମୟ: ପୂର୍ବାହ୍ନ ୧୦ଟା ।

ନୂଆପଡ଼ା

- ଜିଲାସ୍ତରୀୟ ଶିଶୁ ମହୋତ୍ସବ ସୁରଭି, ସ୍ଥାନ: ନ୍ୟାଶନାଲ ଉଚ୍ଚ ବିଦ୍ୟାଳୟ ନୂଆପଡ଼ା, ସମୟ: ସକାଳ ୮ଟା ୩୦ ।
- ସର୍ବଭାରତୀୟ କବାଡି ପ୍ରତିଯୋଗିତା, ସ୍ଥାନ: ନୂଆପଡ଼ା ସଦର ବ୍ଲକ ମୋଟା ନୂଆପଡ଼ା ପଞ୍ଚାୟତ କୁକୁଡ଼ାତାଳ ନବଜ୍ୟୋତି ସ୍ପୋର୍ଟସ କ୍ଲବ ଖେଳପଡିଆ, ସମୟ: ସକାଳ ୯ଟା ।
- ଭୀମ ଭୋଇ ସାମର୍ଥ୍ୟ ଶିବିର, ସ୍ଥାନ: ପଞ୍ଚାୟତ ସମିତି କାର୍ଯ୍ୟାଳୟ କୋମନା, ସମୟ: ପୂର୍ବାହ୍ନ ୧୦ଟା ।

ବୌଦ୍ଧ

- କରଡି ଚମ୍ପେଶ୍ୱର ମହାଦେବ ମନ୍ଦିରରେ ନବାହ୍ନ ପାରାୟଣ ଦ୍ୱିତୀୟ ଦିବସ, ସ୍ଥାନ: କରଡି ମହାଦେବ ମନ୍ଦିର ପ୍ରାଙ୍ଗଣ, ହରଭଙ୍ଗା, ସମୟ: ସକାଳ ୮ଟା ।
- ଜିଲାସ୍ତରୀୟ ଶିଶୁ ମହୋତ୍ସବ ସୁରଭି, ସ୍ଥାନ: ଟାଉନହଲ ବୌଦ୍ଧ, ସମୟ: ସକାଳ ୯ଟା ।
- ବୌଦ୍ଧ ବିଜେଡିର ପଦଯାତ୍ରା, ସ୍ଥାନ: ସାହାଜପାଲ ଠାରୁ ବୌଦ୍ଧ ଜିଲାପାଳଙ୍କ କାର୍ଯ୍ୟାଳୟ ପର୍ଯ୍ୟନ୍ତ, ସମୟ: ସକାଳ ୯ଟା ।

ଆଜିର ରାଶିଫଳ

ଜ୍ୟୋତିର୍ବିଦ୍ୟା ବିଶାରଦ ପ୍ରସନ୍ନ କୁମାର ମହାପାତ୍ର
ମଙ୍ଗରାଜପୁର ଶାସନ, କାଦୁଆ, ଗଞ୍ଜାମ
Email-pkmahapatro@gmail.com

ମେଷ

ଆଜି ବିଳାସକାରକ ଶୁକ୍ରଙ୍କ ସହ ଚନ୍ଦ୍ର ଅବସ୍ଥାନ କରି ପାରିବାରିକ ଜୀବନକୁ ରସାଣିତ କରିବେ । ବନ୍ଧୁ ସମ୍ପର୍କରେ ଉନ୍ନତି, ବସ୍ତ୍ରଭୂଷଣ ପ୍ରାପ୍ତିରୁ ଖୁସି ରହିବେ । ଶତ୍ରୁମାନେ ସୁଯୋଗ ଅପେକ୍ଷାରେ ରହିଲେ ମଧ୍ୟ କିଛି କରିପାରିବେ ନାହିଁ । ପ୍ରଶାସନ, ପ୍ରକାଶନ, ଅଧ୍ୟୟନ, ଅଧ୍ୟାପନା ଓ ସାମ୍ବାଦିକତା ଏବଂ ଚଳଚ୍ଚିତ୍ର କ୍ଷେତ୍ରରୁ ଶୁଭଫଳ ମିଳିବ ।

ବୃଷ

ସାଧାରଣ କଥାକୁ କେନ୍ଦ୍ର କରି ବନ୍ଧୁଙ୍କ ସହ ମନୋମାଳିନ୍ୟ ଯୋଗୁ ମନ ଉଦାସ ରହିବ । ଭୁଲ୍ ବୁଝାମଣାବଶତଃ ମୃଗଶିରା ନକ୍ଷତ୍ରର ସହଧର୍ମିଣୀ ମୁହଁ ଫେରାଇ ପାରନ୍ତି । ଯାତ୍ରା, ବାଣିଜ୍ୟ ଓ ପରିବହନ କ୍ଷେତ୍ରରୁ ଲାଭବାନ୍ ହେବେ । ସ୍ୱାସ୍ଥ୍ୟ ସମସ୍ୟାର ଉପଚାର କରିବା ସହଜସାଧ୍ୟ ନ ହୋଇପାରେ ।

ମିଥୁନ

ରବିଙ୍କ ବିପରୀତ ରାଜଯୋଗ କାରଣରୁ ଆତ୍ମୀୟଙ୍କ ଗହଣରେ ଦିନଟି ହସଖୁସିରେ ଅତିବାହିତ ହେବ । ଖର୍ଚ୍ଚଭାର ବୃଦ୍ଧି କାରଣରୁ ଚିନ୍ତା ପ୍ରକଟ କରିପାରନ୍ତି । କ୍ରୀଡ଼ା, କଳା, ସାହିତ୍ୟ, ପ୍ରକାଶନ ଓ ପ୍ରଶାସନିକ ସ୍ତରରେ ଉଚ୍ଚ ସମ୍ମାନ ପାଇପାରନ୍ତି । ନିଜ ଗୃହ ସମସ୍ୟାକୁ ସଜାଡ଼ିବାକୁ ଯାଇ ବହୁତ ହଇରାଣ ହେବାକୁ ପଡ଼ିପାରେ ।

କର୍କଟ

ଶୁଭ ଚନ୍ଦ୍ର ସମସ୍ତ ଆଶା ଓ ଆକାଂକ୍ଷାକୁ ପୂରଣ କରିବାରେ ସହାୟ ହେବ । କର୍ମକ୍ଷେତ୍ରରେ ସମସ୍ୟା ଆସିଲେ ମଧ୍ୟ ତାହାକୁ ସାମ୍ନା କରିବାର ସାହସ ରଖି କୃତକାର୍ଯ୍ୟ ହେବେ । ଅନ୍ୟମନସ୍କତାରୁ କେତେକ ଭୁଲ୍ କରି ସହକର୍ମୀଙ୍କ ସହ ତିକ୍ତତା ସୃଷ୍ଟି ହୋଇପାରେ । କରଜଦାତାଙ୍କ ଚାପ ବୃଦ୍ଧି ପାଇବା କାରଣରୁ ବ୍ୟସ୍ତତା ବୃଦ୍ଧି ପାଇବ ।

ସିଂହ

ଶୁକ୍ର ପ୍ରଭାବରେ ସମ୍ପର୍କୀୟଙ୍କ କାର୍ଯ୍ୟକଳାପ ନିଜ ପାଇଁ ଅସନ୍ତୋଷ ସୃଷ୍ଟି କରିପାରେ । ପାରିବାରିକ କ୍ଷେତ୍ରରେ କିଛି କହିବା ଅପେକ୍ଷା ବରଂ ନୀରବ ରହିପାରିଲେ ଭଲ ହେବ । ପ୍ରତ୍ୟୁଷ ଯାତ୍ରାରେ ସଫଳତା ମିଳିବ, ତଥାପି କାମର ଚାପ ବହୁତ ବଢ଼ିଯିବ । କର୍ମକ୍ଷେତ୍ରେ ଗଠନମୂଳକ ପ୍ରସ୍ତାବ ନେଇ ପ୍ରଶଂସିତ ହେବେ ।

କନ୍ୟା

ତୃତୀୟସ୍ଥ ବୁଧ ଅର୍ଥଲାଭ କରାଇବା ସହ ସମସ୍ୟା ସମାଧାନ ରାସ୍ତା ପରିଷ୍କାର କରିଦେବେ । ଚିତ୍ରା ନକ୍ଷତ୍ର ପରିବାର ସକାଶେ କିଛିଟା ଗୋଳମାଳିଆ ପରିସ୍ଥିତି ସୃଷ୍ଟି ଆଶଙ୍କା ରହିଛି । ନିଜ ପରିସରର ପିଲାଙ୍କ ସକାଶେ ଅନ୍ୟ ନିକଟରେ ମୁଣ୍ଡ ନୁଆଁଇବାକୁ ପଡ଼ିବ । କୌଣସି ଗୃହୋପକରଣ କିମ୍ବା ମୂଲ୍ୟବାନ୍ ସାମଗ୍ରୀ କ୍ରୟ କରିପାରନ୍ତି ।

ତୁଳା

ଶୁଭ ଚନ୍ଦ୍ର ପ୍ରଭାବରୁ ପ୍ରତ୍ୟେକ କ୍ଷେତ୍ରରେ ଉପସ୍ଥିତ ବୁଦ୍ଧି ଓ କୂଟନୀତି ପ୍ରୟୋଗ କରି କାମ ହାତେଇବେ । ଅର୍ଥ କିମ୍ବା କୌଣସି ଜିନିଷପତ୍ର ପାଇବାରେ କଳହର ସମ୍ମୁଖୀନ ହୋଇପାରନ୍ତି । କର୍ମକ୍ଷେତ୍ରରେ ଗୁଡ଼ାଏ କାମ ହାତକୁ ନେଇ ବ୍ୟଥିତ ହେବେ । ଅପ୍ରିୟ ସତ୍ୟ କହିବା ଦ୍ୱାରା ସମ୍ମାନ ବୃଦ୍ଧି ପାଇବ, କିନ୍ତୁ ପରୋକ୍ଷ ଶତ୍ରୁତା ମଧ୍ୟ ସୃଷ୍ଟି ହେବ ।

ବିଛା

ରାଶିରେ ବୁଧ ଅବସ୍ଥାନଜନିତ ମନ ଅସ୍ଥିର ରହିବ । କୌଣସି ମୂଲ୍ୟବାନ୍ ଜିନିଷ କିଣିବା ଦିଗରେ ମନ ବଳାଇପାରନ୍ତି । ଯେ କୌଣସି କ୍ଷେତ୍ରରେ ହେଉନା କାହିଁକି ଆଜି ଆପଣ ପ୍ରତିଦ୍ୱନ୍ଦ୍ୱିତା କଲେ କିଛି ଲାଭ ହେବନାହିଁ । ଏଜେନ୍ସିପ୍, ସାମ୍ବାଦିକତା, ରାଜନୀତି, ନୂତନ କର୍ମାରମ୍ଭ, କଳା ଓ ସାହିତ୍ୟ ପ୍ରଭୃତିରୁ ସୁଫଳ ପାଇବେ ।

ଧନୁ

ତୃତୀୟସ୍ଥ ଶନି ପ୍ରଭାବରେ ଗତକାଲିର ପରିସ୍ଥିତି ବଦଳିଯିବା ସାଙ୍ଗକୁ ସଂକଟମୁକ୍ତ ହୋଇପାରନ୍ତି । ପ୍ରତ୍ୟେକ କ୍ଷେତ୍ରରେ ପରୋକ୍ଷ ଶତ୍ରୁତାର ପ୍ରଭାବ ଅନୁଭବ କରିବେ । ଅନ୍ୟମନସ୍କତା କିମ୍ବା ବିସ୍ମରଣଜନିତ କୌଣସି ଜିନିଷ ହରାଇପାରନ୍ତି । ସହକର୍ମୀ, ଭାଇ ଭଉଣୀ, ଅଧସ୍ତନ କର୍ମଚାରୀଙ୍କ ଦ୍ୱାରା କାର୍ଯ୍ୟ ସାଧନ ହେବ ।

ମକର

ଦ୍ୱିତୀୟ ଭାଗରେ ଶନି ଥିବାରୁ ଆତ୍ମୀୟଙ୍କୁ କାମରେ ସାହାଯ୍ୟ କରିବାକୁ ପ୍ରବର୍ତ୍ତାଇବ । ସ୍ତ୍ରୀଙ୍କ ସହ ମତାନ୍ତର ସୃଷ୍ଟି ହେବାର ସମ୍ଭାବନା ରହିଛି । ଶିଳ୍ପ, ବାଣିଜ୍ୟ, ବ୍ୟବସାୟ, ପରିବହନ ଓ ନିର୍ମାଣ କ୍ଷେତ୍ରରେ ଉନ୍ନତମାନର ଫଳ ପାଇବେ । ପଡ଼ୋଶୀମାନେ କଅଁଳିଆ କଥା କହି କାର୍ଯ୍ୟ ହାସଲ କରିବାର ଅପଚେଷ୍ଟା କରିପାରନ

ଓଡ଼ିଶାର ସବୁଜ ସ୍ୱର

ସ୍ୱରାଜ ବାରିକ, ଅଭିନେତା

ଶେଫାଳି ଉଦ୍‌ଗାତା, ଉପସ୍ଥାପିକା

ତନୁଶ୍ରୀ ରଣା, ଅଭିନେତ୍ରୀ

ପ୍ରତ୍ୟାଶା ରାୟ, ସନ୍ତରଣକାରୀ

ସବୁଜ ଓଡ଼ିଶା ଲାଗି ନିରନ୍ତର ପ୍ରଚେଷ୍ଟାରେ ଧରିତ୍ରୀ ଓ ରାଜ୍ୟ ଯୁବଶକ୍ତି ସହ ମୁଁ ବି ସାମିଲ...

ସବୁଜ ଓଡ଼ିଶା ପାଇଁ ଯୁବଶକ୍ତି

ଫ୍ୟୁଚର ବିଜ୍‌ନେସ୍ ସ୍କୁଲ୍, ଭୁବନେଶ୍ୱର

ମହିଳା ମହାବିଦ୍ୟାଳୟ, ଖୋର୍ଦ୍ଧା

ସେମିଳିଗୁଡ଼ା ମହାବିଦ୍ୟାଳୟ, ସେମିଳିଗୁଡ଼ା

ଶ୍ରୀମା ମହିଳା ମହାବିଦ୍ୟାଳୟ, ବାରିପଦା

ସବୁଜ ଓଡ଼ିଶା ପାଇଁ ପ୍ରତିଶ୍ରୁତିବଦ୍ଧ ଧରିତ୍ରୀ ସହ ଆମେ...

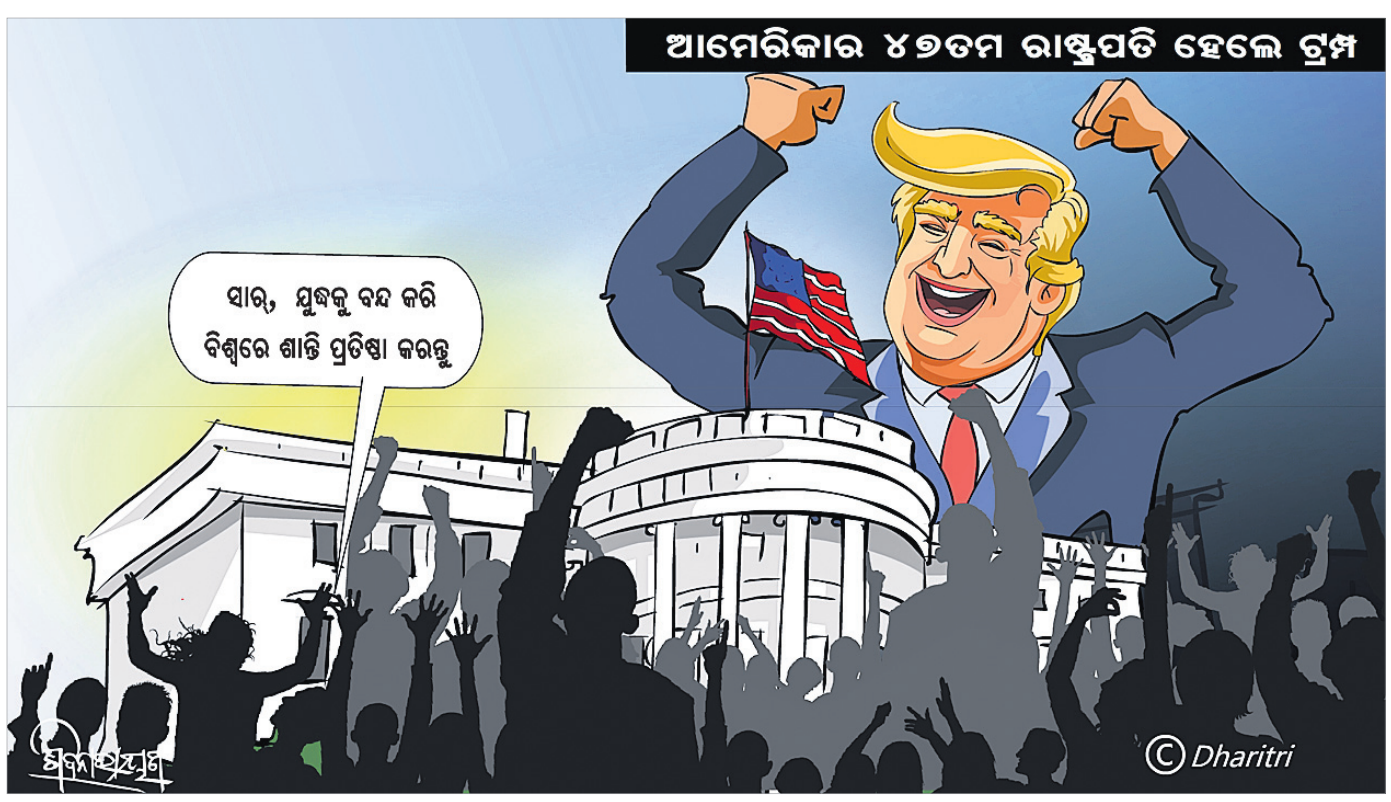

୪୦ରୁ ଅଧିକ ହେବନି ମୋ ବସ୍ ସ୍ପିଡ୍: ମନ୍ତ୍ରୀ

ଭୁବନେଶ୍ୱର,୬।୧୧
(ସୂର୍ଯ୍ୟକାନ୍ତ ବେହେରା)

ଚାଳକଙ୍କ ବେପରୁଆ ମନୋଭାବ ଓ ଦ୍ରୁତ ଗତିରେ ଗାଡ଼ିଚାଳନା ଯୋଗୁଁ ଅନେକ ସମୟରେ ମୋ ବସ୍ ଦୁର୍ଘଟଣାଗ୍ରସ୍ତ ହେଉଛି। ଏଥିରେ କାହାର ଜୀବନ ଯାଉଛି ତ' ପୁଣି କେହି ଆହତ ହେଉଛନ୍ତି। ଦୁର୍ଘଟଣା ପରେ ଲୋକେ ଡ୍ରାଇଭରଙ୍କ ବିରୋଧରେ ଅଭିଯୋଗ ଆଣିବା ସହ ଉତ୍କ୍ଷିପ୍ତ ହୋଇ ଗାଡ଼ି ଭାଙ୍ଗିବା ସହ ଚାଳକଙ୍କୁ ମାଡ଼ ମାରୁଛନ୍ତି। ପୋଲିସ ମଧ୍ୟ ଆଇନ ଅନୁସାରେ ପଦକ୍ଷେପ ଗ୍ରହଣ କରୁଛି। ଏହା ସତ୍ତ୍ୱେ ମୋ ବସ୍ ଚାଳକମାନେ ବେପରୁଆ ଭାବେ ଗାଡ଼ି ଚାଳନା କରୁଛନ୍ତି। ତେଣୁ ମୋ ବସ୍ ଦ୍ୱାରା ଦୁର୍ଘଟଣା ରୋକିବା ପାଇଁ ଗାଡ଼ିରେ ସ୍ପିଡ୍ ଗଭର୍ନର ଲଗାଯିବ ବୋଲି ବୁଧବାର ନଗର ଉନ୍ନୟନ ମନ୍ତ୍ରୀ କୃଷ୍ଣଚନ୍ଦ୍ର ମହାପାତ୍ର ସୂଚନା ଦେଇଛନ୍ତି। ଏହାସହ ମୋ ବସ୍‌ର ସ୍ପିଡ୍ ଘଣ୍ଟା ପ୍ରତି ୪୦କିଲୋମିଟରରୁ ଅଧିକ ରହିବ ନାହିଁ।

ନିୟମ ଉଲ୍ଲଂଘନ କଲେ କାର୍ଯ୍ୟାନୁଷ୍ଠାନ

ଯେଉଁ ବସ୍‌ଗୁଡ଼ିକ ସହର ବାହାରକୁ ଯାଉଛି, ତାହାର ସ୍ପିଡ୍ ୫୦ ରହିବ। ଏହି ନିର୍ଦ୍ଦେଶକୁ ପାଳନ କରିବା ପାଇଁ ଅଧିକାରୀମାନଙ୍କୁ କହିବା ସହ ଯଥାଶୀଘ୍ର ଲାଗୁ କରିବାକୁ କୁହାଯାଇଛି। ନିୟମ ଉଲ୍ଲଂଘନ କଲେ କାର୍ଯ୍ୟାନୁଷ୍ଠାନ ଗ୍ରହଣ କରାଯିବ ବୋଲି ମନ୍ତ୍ରୀ କହିଛନ୍ତି। ଏଥିସହିତ ନିୟମିତ ବ୍ୟବଧାନରେ ବସ୍‌ଗୁଡ଼ିକ ଯାଞ୍ଚ କରାଯିବ। ବସ୍ ଚାଳକଙ୍କ ଲାଇସେନ୍ସ ଚେକିଂ ହେବ। ଯିଏ ଲାଇସେନ୍ସ ଆଣିଥିବେ, ସେମାନେ ଗାଡ଼ିରେ ଚଢ଼ିବେ। ଏହାଛଡ଼ା ବସ୍‌ରେ ବସିବା ପୂର୍ବରୁ କର୍ମଚାରୀମାନେ ମଦ ପିଇଛନ୍ତି କି ନାହିଁ, ତାହାର ଯାଞ୍ଚ ହେବ ବୋଲି ମନ୍ତ୍ରୀ କହିଛନ୍ତି।

ସୂଚନାନୁସାରେ ଗତ ୨ ତାରିଖରେ ଚନ୍ଦ୍ରଶେଖରପୁର ଥାନା ଅନ୍ତର୍ଗତ ପେଟ୍ରୋଲ ପମ୍ପ ନିକଟରେ ଜଣେ ଯୁବତୀ ରାସ୍ତାପାର ହେଉଥିବାବେଳେ ଦ୍ରୁତଗତିରେ ଆସୁଥିବା ଏକ ମୋ ବସ୍ ତାଙ୍କୁ ପ୍ରଥମେ ଧକ୍କା ଦେବା ସହ ତାଙ୍କ ବାମ ହାତରେ ମାଡ଼ି ଯାଇଥିଲା। ଏପରି କି ଜଣେ ବାଇକ୍ ଆରୋହୀଙ୍କୁ ମଧ୍ୟ ଧକ୍କା ଦେଇ ଘଟଣାସ୍ଥଳରୁ ଫେରାର ହୋଇଯାଇଥିଲା। ଏନେଇ ଉତ୍ତ୍ୟକ୍ତ ଲୋକେ ନନ୍ଦନକାନନ– ଜୟଦେବ ବିହାର ରାସ୍ତାରେ ୧୫ ଟି ମୋ ବସ୍‌କୁ ଅଟକ ରଖି ରାସ୍ତା ଅବରୋଧ କରିବାରୁ ପ୍ରବଳ ଉତ୍ତେଜନା ପ୍ରକାଶ ପାଇଥିଲା। ସେହିଭଳି ଗତ ଅକ୍ଟୋବର ୨୯ରେ କଟକ ନେତାଜୀ ବସ୍ ଟର୍ମିନାଲରେ ମୋ ବସ୍ ଧକ୍କାରେ ଜଣେ ମହିଳାଙ୍କ ମୃତ୍ୟୁ ଘଟିଥିବାବେଳେ ସେପ୍ଟେମ୍ବର ୨୫ରେ ନନ୍ଦନକାନନ ରଘୁନାଥପୁରରେ ମୋ ବସ୍ ଦୁର୍ଘଟଣାରେ ଜଣେ ଯୁବକଙ୍କ ମୃତ୍ୟୁ ମଧ୍ୟ ଘଟିଥିଲା। ସେହିପରି ଗତ ଏପ୍ରିଲ ୪ରେ ଖୋର୍ଦ୍ଧା ନିକଟରେ ମୋ ବସ୍ ଭାରସାମ୍ୟ ହରାଇ ରାସ୍ତା ପାର୍ଶ୍ୱ ନାଳକୁ ଖସି ପଡ଼ିଥିଲା। ଏଥିରେ ୨୫ ଜଣ ଯାତ୍ରୀ ଆହତ ହୋଇଥିଲେ।

ଆମ୍ବଟାକୁଆ ଜାଉ ଖାଇ ୨ ମୃତ ଘଟଣା

ମାଣ୍ଡିପଙ୍କାରେ ତଦନ୍ତ କଲେ ଆର୍‌ଡିସି

ଦାରିଙ୍ଗବାଡ଼ି,୬।୧୧ (ଅରୁଣ ସାହୁ)

କନ୍ଧମାଳ ଜିଲା ଦାରିଙ୍ଗବାଡ଼ି ବ୍ଲକ ଗଦାପୁର ପଞ୍ଚାୟତ ମାଣ୍ଡିପଙ୍କା ଗ୍ରାମରେ ଆମ୍ବଟାକୁଆ ଜାଉ ଖାଇ ୨ ଜଣଙ୍କ ମୃତ୍ୟୁ ଘଟିବା ଏବଂ ୬ ଜଣ ଗୁରୁତର ଅବସ୍ଥାରେ ଚିକିତ୍ସାଧୀନ ଥିବା ଘଟଣାର ବୁଧବାର ଆରଡିସି ତଦନ୍ତ କରିଛନ୍ତି। ଦକ୍ଷିଣାଞ୍ଚଳ ଆରଡିସି ରୁପା ରୋଶନ ସାହୁ ମାଣ୍ଡିପଙ୍କା ଗ୍ରାମରେ ପହଞ୍ଚି ମୃତକ ଏବଂ ଗୁରୁତରଙ୍କ ପରିବାର ଲୋକଙ୍କୁ ଭେଟି ପଚରାଉଚରା କରିଛନ୍ତି। ପୁଣି ଆସନ୍ତା ୧୧ରେ ସେ ମାଣ୍ଡିପଙ୍କା ତଦନ୍ତ ପାଇଁ ଆସିବେ। ତଦନ୍ତ ରିପୋର୍ଟ ଗଣମାଧ୍ୟମକୁ ଅବଗତ କରିବେ ବୋଲି କହିଛନ୍ତି। ସେଠାରୁ ଫେରି ଆରଡିସି ସାହୁ ପିଡିଏସ ଚାଉଳ ବଣ୍ଟନ କରାଯାଉଥିବା ବ୍ରାହ୍ମଣୀଗାଁ ବହୁମୁଖୀ ସମବାୟ ସମିତିରେ ପହଞ୍ଚି ତଦନ୍ତ କରିଥିଲେ। ସେଠାକାର ପରିବେଶ ଦେଖି ସେ ଉଦ୍‌ବେଗ ପ୍ରକାଶ କରିଥିଲେ। ଏହି ସମୟରେ କନ୍ଧମାଳ ଜିଲାପାଳ ଅମ୍ରିତ ରତ୍ନରାଜ ଓ ବିଭାଗୀୟ ଅଧିକାରୀମାନେ ଉପସ୍ଥିତ ଥିଲେ।

ଆରଡିସି ରୂପା ରୋଶନ ସାହୁ ମାଣ୍ଡିପଙ୍କାରେ ତଦନ୍ତ କରୁଛନ୍ତି।

ଏହି ଘଟଣା ଘଟିବା ପରେ ମୁଖ୍ୟମନ୍ତ୍ରୀ ମୋହନ ଚରଣ ମାଝୀ ଏହାକୁ ଗୁରୁତର ସହ ନେଇ ଏହାର ଆରଡିସି ତଦନ୍ତ ନିର୍ଦ୍ଦେଶ ଦେଇଥିଲେ। ସେହି ଅନୁସାରେ ବୁଧବାର ଆରଡିସି ସାହୁ ଏହାର ତଦନ୍ତ କରିଛନ୍ତି। ୩ଦିନ ତଳେ ଜିଲାପାଳ ମଧ୍ୟ ମାଣ୍ଡିପଙ୍କା ଗ୍ରାମ ପରିଦର୍ଶନ କରି ମୃତକ ଓ ଗୁରୁତରଙ୍କ ପରିବାର ଲୋକଙ୍କୁ ଭେଟିଥିଲେ। ଗ୍ରାମବାସୀଙ୍କ ସହ ଗ୍ରାମର ବିଭିନ୍ନ ସମସ୍ୟା ନେଇ ଆଲୋଚନା କରିଥିଲେ। ଅନ୍ୟପକ୍ଷରେ ଆମ୍ବଟାକୁଆ ଜାଉ ଖାଇ ଗୁରୁତର ହୋଇ ବ୍ରହ୍ମପୁର ବଡ ମେଡିକାଲରେ ଚିକିତ୍ସାଧୀନ ଥିବା ୬ଜଣଙ୍କ ମଧ୍ୟରୁ ୨ଜଣ ମହିଳା ଜିତା ମାଝୀ ଏବଂ ଚୁନି ମାଝୀଙ୍କ ଅବସ୍ଥା ସଙ୍କଟାପନ୍ନ ହେବାରୁ ତାଙ୍କୁ କଟକସ୍ଥିତ ଏସ୍‌ସିବିକୁ ସ୍ଥାନାନ୍ତର କରାଯାଇଥିଲା। ଦୁଇଦିନ ତଳେ ସ୍ୱାସ୍ଥ୍ୟମନ୍ତ୍ରୀ ମୁକେଶ ମହାଲିଙ୍ଗ ଏସିସିବିରେ ପହଞ୍ଚି ଉଭୟଙ୍କୁ ଭେଟି ସେମାନଙ୍କ ସ୍ୱାସ୍ଥ୍ୟାବସ୍ଥା ପଚାରି ବୁଝିଥିଲେ। ସେମାନଙ୍କୁ ଉତ୍ତମ ଚିକିତ୍ସା ଯୋଗାଇଦେବାକୁ ଡାକ୍ତର ଓ ଅଧିକାରୀଙ୍କୁ ନିର୍ଦ୍ଦେଶ ଦେଇଥିଲେ।

⌈୬୦ ଉଚ୍ଚ ଶିକ୍ଷାନୁଷ୍ଠାନରେ ପଢୁଥିବା ଛାତ୍ରୀଛାତ୍ରଙ୍କୁ ଋଣ ମିଳିବ: ଧର୍ମେନ୍ଦ୍ର

ଭୁବନେଶ୍ୱର,୬।୧୧(ସୁନିତ୍ ମିଶ୍ର)

ନ୍ୟାଶନାଲ ଇନ୍‌ଷ୍ଟିଚ୍ୟୁଶନାଲ ର୍ୟାଙ୍କିଙ୍ଗ୍ ଫ୍ରେମ୍‌ୱାର୍କ (ଏନ୍‌ଆଇଆର୍‌ଏଫ୍) ଆଧାରରେ ଦେଶର ଶ୍ରେଷ୍ଠ ⌈୬୦ ଉଚ୍ଚ ଶିକ୍ଷାନୁଷ୍ଠାନରେ ନାମ ଲେଖାଇଥିବା ଛାତ୍ରୀଛାତ୍ରଙ୍କୁ ପ୍ରଧାନମନ୍ତ୍ରୀ ବିଦ୍ୟାଲକ୍ଷ୍ମୀ ଅଧୀନରେ ଶିକ୍ଷା ଋଣ ପ୍ରଦାନ କରାଯିବ। ଏଥିରେ ପ୍ରତିବର୍ଷ ୨୨ ଲକ୍ଷରୁ ଅଧିକ ପିଲା ସାମିଲ ହେବେ ବୋଲି କେନ୍ଦ୍ରମନ୍ତ୍ରୀ ଧର୍ମେନ୍ଦ୍ର ପ୍ରଧାନ ସୂଚନା ଦେଇଛନ୍ତି। ପ୍ରଧାନମନ୍ତ୍ରୀ ନରେନ୍ଦ୍ର ମୋଦିଙ୍କ ଅଧ୍ୟକ୍ଷତାରେ ଅନୁଷ୍ଠିତ କେନ୍ଦ୍ର କ୍ୟାବିନେଟ୍ ବୈଠକରେ ମୋଟ ୩,୬୦୦ କୋଟି ଟଙ୍କା ବ୍ୟୟରେ ପିଏମ୍ ବିଦ୍ୟାଲକ୍ଷ୍ମୀ ଯୋଜନାକୁ ମଞ୍ଜୁର ମିଳିଛି। ଉଚ୍ଚଶିକ୍ଷା କ୍ଷେତ୍ରରେ ମେଧାବୀ ଛାତ୍ରୀଛାତ୍ରଙ୍କୁ ଆର୍ଥିକ ସହାୟତା ପ୍ରଦାନ କରିବା ନିମନ୍ତେ ଏହି ଯୋଜନାକୁ ମଞ୍ଜୁର କରିଥିବାରୁ ପ୍ରଧାନମନ୍ତ୍ରୀ ମୋଦିଙ୍କୁ ଧର୍ମେନ୍ଦ୍ର ଧନ୍ୟବାଦ ଜଣାଇଛନ୍ତି।

ଧର୍ମେନ୍ଦ୍ର ଏନେଇ ଏକ୍ସ ଜରିଆରେ କହିଛନ୍ତି, ଭାରତର ପ୍ରତିଭାବାନ୍ ଯୁବତୀଯୁବକଙ୍କ ପାଇଁ ଏକବିଂଶ ଶତାବ୍ଦୀର ସାର୍ବଜନୀନ ଉଚ୍ଚଶିକ୍ଷା ଉପଲବ୍ଧି କରାଇବା ପ୍ରଧାନମନ୍ତ୍ରୀଙ୍କ ଗ୍ୟାରେଣ୍ଟି। ୩,୬୦୦ କୋଟି ଟଙ୍କା ବ୍ୟୟରେ ପିଏମ୍ ବିଦ୍ୟାଲକ୍ଷ୍ମୀକୁ ମଞ୍ଜୁର ଦେବା ଦ୍ୱାରା ମେଧାବୀ ଛାତ୍ରୀଛାତ୍ରଙ୍କ ପାଇଁ ଉଚ୍ଚଶିକ୍ଷା କ୍ଷେତ୍ରରେ ଥିବା ପ୍ରତିବନ୍ଧକ ଦୂରହେବ ଏବଂ ଆମ ଯୁବଶକ୍ତି ସେମାନଙ୍କ ସ୍ୱପ୍ନ ପୂରଣ କରିବାରେ ସକ୍ଷମ ହେବେ। ପିଏମ୍ ବିଦ୍ୟାଲକ୍ଷ୍ମୀ ଅଧୀନରେ ବିନା ବନ୍ଧକ ଏବଂ ଗ୍ୟାରେଣ୍ଟରରେ ମାଗଣା ଶିକ୍ଷା ଋଣ ମେଧାବୀ ଛାତ୍ରୀଛାତ୍ରଙ୍କ ପାଇଁ ଉଚ୍ଚଶିକ୍ଷାର ସୁବିଧାକୁ ଅଧିକରୁ ଅଧିକ ଉପଲବ୍ଧ କରାଇବ। ଆର୍ଥିକ ଅଭାବ ଅନଟନ ମଧ୍ୟରେ ଥିବା ଛାତ୍ରୀଛାତ୍ରଙ୍କୁ ଶିକ୍ଷା ଗ୍ରହଣ କରିବାରେ କୌଣସି ବାଧା ସୃଷ୍ଟି କରିବ ନାହିଁ। ବାର୍ଷିକ ⌈ ଲକ୍ଷ ଟଙ୍କା ପର୍ଯ୍ୟନ୍ତ ପାରିବାରିକ ଆୟ ଥିବା ଛାତ୍ରୀଛାତ୍ର ୧୦ଲକ୍ଷ ଟଙ୍କା ପର୍ଯ୍ୟନ୍ତ ଶିକ୍ଷା ଋଣ ଉପରେ ୩% ସୁଧ ରିହାତି ପାଇବାକୁ ଯୋଗ୍ୟ ବିବେଚିତ ହେବେ। ୭.୫ ଲକ୍ଷ ଟଙ୍କା ପର୍ଯ୍ୟନ୍ତ ଋଣ ରାଶି ପାଇଁ ଭାରତ ସରକାର ୭୫% କ୍ରେଡିଟ୍ ଗ୍ୟାରେଣ୍ଟି ପ୍ରଦାନ କରିବେ, ଯାହା ବ୍ୟାଙ୍କଗୁଡ଼ିକୁ ସେମାନଙ୍କ ନେଟ୍‌ୱର୍କ ବିସ୍ତାର କରିବାରେ ସାହାଯ୍ୟ କରିବ। ସ୍ୱଚ୍ଛ, ପାରଦର୍ଶୀ, ବିଦ୍ୟାର୍ଥୀ ସହଯୋଗୀ ଏବଂ ଡିଜିଟାଲ ଆପ୍ଲିକେଶନ ପ୍ରକ୍ରିୟା ମାଧ୍ୟମରେ ସମସ୍ତ ବ୍ୟାଙ୍କ ଦ୍ୱାରା ଶିକ୍ଷା ଋଣ ପ୍ରଦାନ କରାଯିବ ବୋଲି ଧର୍ମେନ୍ଦ୍ର କହିଛନ୍ତି।

ଭଗବତ୍ ପ୍ରେମର ଅବ୍ୟବହିତ ନିମ୍ନ ଦେଶରେ ରହିଛି ମଣିଷ ଭିତରେ ଭଗବାନଙ୍କୁ ଭଲ ପାଇବା। ଏଠାରେ ହିଁ ଲାଭ ହୁଏ ବହୁତ୍ୱର ଆନନ୍ଦ। ... ଭଗବତ ପ୍ରେମ ଓ ସର୍ବଭୂତରେ ଦୟାଭାବ ହେଲା ପୂର୍ଣ୍ଣଜ୍ଞାନର ପ୍ରଥମ ସୋପାନ। –ଶ୍ରୀଅରବିନ୍ଦ

ଦୁଇ ବୈଦିକ ବିଦ୍ୱାନ୍

ଦେବଦତ୍ତ ପଟ୍ଟନାୟକ

ହିନ୍ଦୁ ପୁରାଣ ଅନୁଯାୟୀ, ବେଦକୁ ମହିଳା ଏବଂ ନୀଚଜାତି ନିକଟରେ ପହଞ୍ଚାଇବା ପାଇଁ ସାଧୁମାନେ କାହାଣୀସବୁ କହିଥିଲେ, ଯାହା ପଞ୍ଚମ ବେଦ ଭାବେ ପରିଚିତ। ଏହି ପଞ୍ଚମ ବେଦରେ ମହାଭାରତ, ରାମାୟଣ ଏବଂ ବହୁ ଲିଖିତ ପୁରାଣ ରହିଛି। ରାମାୟଣରେ ୨ ଜଣ ବୈଦିକ ବିଦ୍ୱାନ୍ ଅଛନ୍ତି। ସେମାନେ ସଂସ୍କୃତରେ ପାଣ୍ଡିତ୍ୟ ଅର୍ଜନ କରିଛନ୍ତି। ପ୍ରଥମ ଜଣକ ହେଉଛନ୍ତି ଜଣେ ପ୍ରବାସୀ ବ୍ରାହ୍ମଣଙ୍କ ପୁଅ ରାବଣ, ଯିଏ ଥିଲେ ଜଙ୍ଗଲ ରକ୍ଷକ(ରାକ୍ଷସ)। ରାବଣ ଥିଲେ ଲଙ୍କାର ରାଜା ଏବଂ ସେ ସୀତାଙ୍କୁ ରାମଙ୍କଠାରୁ ଅଲଗା କରିଛନ୍ତି। ଦ୍ୱିତୀୟ ଜଣକ ହେଉଛନ୍ତି ହନୁମାନ। ସେ ଜଙ୍ଗଲ ନିବାସୀ (ବନ-ନର)। ହନୁମାନ ହେଉଛନ୍ତି ମାଙ୍କଡ଼-ରାଜାଙ୍କର ସେବକ ଏବଂ ସେ ସୀତା ଏବଂ ରାମଙ୍କୁ ଏକାଠି କରିବାରେ ସାହାଯ୍ୟ କରିଛନ୍ତି। ବାଲ୍ମୀକି ଏକ ବିଷୟକୁ ସଂଯୋଜିତ କରିବା ସକାଶେ ଏହି ଚରିତ୍ରଗୁଡ଼ିକୁ ଯତ୍ନର ସହ ଉପସ୍ଥାପନ କରିଥିଲେ । ସଂସ୍କୃତ କିମ୍ବା ବେଦର ଜ୍ଞାନ ଜଣଙ୍କୁ ଜ୍ଞାନୀ କରିବା ପାଇଁ ଯଥେଷ୍ଟ ନୁହେଁ । କାହାଣୀଗୁଡ଼ିକରେ ଅନେକ ଉପମା ବ୍ୟବହାର ହୋଇଛି। ଧାରଣାଗୁଡ଼ିକ କାହାଣୀ ରୂପ ନେଇଛି। ବିଚାରଗୁଡ଼ିକ ଚରିତ୍ର ଏପରିକି ଦୃଷ୍ଟିକୋଣରେ ରୂପାନ୍ତରିତ ହୋଇଛି। ଜଙ୍ଗଲ ହେଉଛି ଏମିତି ଏକ ଦୁନିଆ ଯେଉଁଠାରେ କେହି କାହାର ଯତ୍ନ ନିଅନ୍ତି ନାହିଁ: ତୁମେ ସେଠି ଜିତିବ ଏବଂ ହାରିବ। ଗୋଟିଏ ସ୍ଥାନରେ ରହି ନିଜେ ଖାଇ ଖୁଆଇବା ପାଇଁ ଜମି ଚାଷ କରୁ । ଜମି ହଳ କରିବା ସମୟରେ ସୀତାଙ୍କ ଆବିର୍ଭାବ ହୋଇଥିଲା। ଏହା ଭୌତିକ ବାସ୍ତବତା(ପ୍ରକୃତି) ର ସର୍ବୋତ୍ତମ ଅମଳର ଉଦାହରଣ। ରାମ ହେଉଛନ୍ତି ସ୍ୱର୍ଗୀୟ ଉପହାର ଓ ମନସ୍ତାତ୍ତ୍ୱିକ ବାସ୍ତବତା (ପୁରଷ) ର ସର୍ବୋତ୍ତମ ଦୃଷ୍ଟାନ୍ତ। ସୀତା ହେଉଛନ୍ତି 'ଖାଦ୍ୟ'ର ପ୍ରତୀକ ଯାହାକୁ ଆମେ ଅତ୍ୟଧିକ ଚାହିଁଥାଉ। ରାମ ହେଉଛନ୍ତି 'ଜ୍ଞାନ'ର ପ୍ରତୀକ ଯାହା ଆମକୁ ସନ୍ତୋଷ ଦିଏ। ଯେତେବେଳେ ଦୁଇଜଣ ଅଲଗା ହୁଅନ୍ତି, ସେତେବେଳେ ଆମକୁ କ୍ଷୁଧା ଗ୍ରାସ କରେ। ଯେତେବେଳେ ଦୁଇଜଣ ଏକତ୍ର ହୁଅନ୍ତି, ସେତେବେଳେ ଆମ ମନରେ ଅନ୍ୟ କ୍ଷୁଧାର୍ତ୍ତଙ୍କ ପାଇଁ ସହାନୁଭୂତି ଆସେ। ସୀତାଙ୍କୁ ରାମଙ୍କଠାରୁ ଅଲଗା କରିଥିବା ରାବଣଙ୍କର ଧନ, ଶକ୍ତି ଏବଂ ଜ୍ଞାନ ଅଛି, କିନ୍ତୁ ସେ ସନ୍ତୁଷ୍ଟ ନୁହନ୍ତି। ସୀତା ଏବଂ ରାମଙ୍କୁ ଏକତ୍ର କରୁଥିବା ହନୁମାନ ଏତେ ସନ୍ତୁଷ୍ଟ ଯେ ଧନ, ଶକ୍ତି ଏବଂ ଜ୍ଞାନ ପାଇଁ ବି ତାଙ୍କର ଇଚ୍ଛା ନାହିଁ ।

ହନୁମାନ ଏବଂ ରାବଣ ବିଷୟରେ ଆଉ ଏକ କାହାଣୀ ଅଛି, ଯାହା ପୁରାଣ ସାହିତ୍ୟର ପରବର୍ତ୍ତୀ ସମୟରେ ଆସିଛି। କହାଣିଟି ଏହିପରି- ପ୍ରତିଦିନ ରାବଣ ଦକ୍ଷିଣ ସମୁଦ୍ର ମଝିରେ

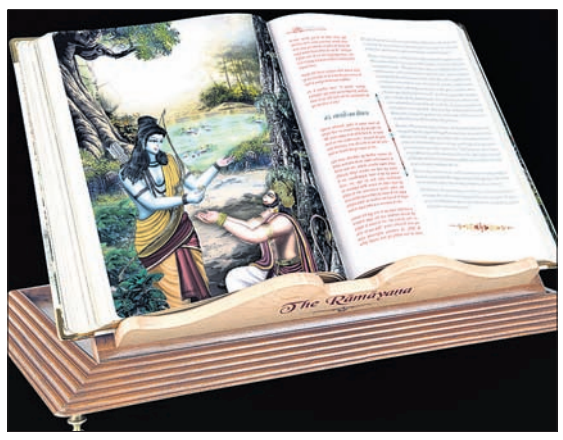

ଅବସ୍ଥିତ ତାଙ୍କ ଦ୍ୱୀପ ଲଙ୍କାରୁ ଉତ୍ତରରେ ଥିବା କୈଳାସ ପର୍ବତକୁ ଯାଇ ଶକ୍ତି(ମାତା ପାର୍ବତୀ)ଙ୍କୁ ଶିବ ବୁଝାଉଥିବା ବେଦ ଶୁଣନ୍ତି। ଦିନେ ରାବଣ ବୈଦିକ ମନ୍ତ୍ର ଜପରେ ବାଦ୍ୟ ବଜାଇଥିଲେ। ଏହା ଶିବଙ୍କୁ ପ୍ରଭାବିତ କରିଥିଲା ଏବଂ ସେ ରାବଣଙ୍କ ଋଣ ପରିଶୋଧ କରିବାକୁ ତୁରନ୍ତ ତାଙ୍କୁ ଏକ ବର ଦେବା ପାଇଁ ନିଷ୍ପତ୍ତି ନେଇଥିଲେ। ରାବଣ କହିଲା, 'ମୁଁ ତୁମକୁ ଲଙ୍କା ନେଇପାରେ କି? ଯାହାଫଳରେ ମୋତେ ପ୍ରତିଦିନ ଉତ୍ତରଦିଗକୁ ଯାତ୍ରା କରିବାକୁ ପଡ଼ିବ ନାହିଁ''। ଶିବ ଏଥିରେ ରାଜି ହେଲେ। ଏହା ପରେ ରାବଣ ନିଜର ନିଷ୍ଠୁର ଶକ୍ତି ବ୍ୟବହାର କରି କୈଳାସ ପର୍ବତକୁ ଭୂମିରୁ ଉଠାଇ ନେଇ ଦକ୍ଷିଣକୁ ଚାଲିଲେ। ରାବଣ ବିରାଟ ପର୍ବତକୁ ଦକ୍ଷିଣ ଦିଗକୁ ନେବା ଦେଖି ସମସ୍ତେ ଭୟଭୀତ ହେଲେ। ଶିବ ଆଶ୍ଚର୍ଯ୍ୟ ହୋଇଗଲେ। ମା'ଶକ୍ତି କ୍ରୋଧିତ ହୋଇ କହିଲେ, ସେ ବେଦର ସାରାଂଶକୁ ଭଲ ଭାବେ ବୁଝି ନାହିଁ, ଯାହା କରୁଛି ତାହା ଭୁଲ କି ଠିକ ତାହା କେମିତି ବୁଝି ପାରିବ ସେଥିପାଇଁ କିଛି କର। ତେଣୁ ଶିବ ପର୍ବତର ଚଟାଣକୁ ଗୋଡ଼ର ବୃଦ୍ଧା ଅଙ୍ଗୁଳିରେ ଆଘାତ କଲେ। ଏଥିରେ ଏପରି ଶକ୍ତି ଥିଲା ଯେ ଏହାର ଚାପରେ ରାବଣ ଦୁର୍ବଳ ହୋଇ ଶେଷରେ ପର୍ବତ ତଳେ ଚାପି ହୋଇଗଲା। ରାବଣ ନିଜର ଧୃଷ୍ଟତା ପାଇଁ କ୍ଷମା ମାଗିଲେ ଏବଂ ମୁକ୍ତି ଦେବାକୁ ଅନୁରୋଧ କରିଥିଲେ। କୈଳାସ ପର୍ବତ ତଳେ ରାବଣ ଚାପି ହୋଇ ରହିଥିବା ଏବଂ ତାହା ଉପରେ ଶିବଶକ୍ତି ବସିଥିବା ଛବି ଶିବ ପୁରାଣର ସବୁଠୁ ପୁରୁଣା। ସପ୍ତମ ଶତାବ୍ଦୀର ଏହି ଛବି ବା ମୂର୍ତ୍ତି ଓଡିଶା, ମହାରାଷ୍ଟ୍ର ଏବଂ କର୍ଣ୍ଣାଟକରେ ଦେଖିବାକୁ ମିଳେ। ଏଗୁଡିକ ସେ ସମୟରେ ରାଜାମାନଙ୍କ ଦ୍ୱାରା କରାଯାଇଥିଲା ଯେଉଁମାନେ ପାଶୁପତ ସଂସ୍କୃତିର ପୃଷ୍ଠପୋଷକ ଥିଲେ।

ଶିବ କାହିଁକି ତାଙ୍କ ଉପରେ ରାଗିଗଲେ ତାକୁ ନେଇ ରାବଣ ଦ୍ୱନ୍ଦ୍ୱରେ ପଡ଼ିଥିଲେ। କିମ୍ବଦନ୍ତୀ ଅନୁଯାୟୀ, ଶିବ କହିଲେ,''ତୁମେ ଲଙ୍କାକୁ ଫେରିଯାଅ। ମୁଁ ନିଜେ ସେଠାରେ ତୁମକୁ ଦେଖା କରିବି। ଆଶା କରେ ତୁମେ ସେତେବେଳେ ମୋତେ ଚିହ୍ନିବ।'' ଶିବ ବହୁ ବର୍ଷ ପରେ ହନୁମାନ ରୂପରେ ରାବଣକୁ ଦର୍ଶନ ଦେଇଥିଲେ। କିନ୍ତୁ ରାବଣ ତାଙ୍କୁ ଚିହ୍ନି ପାରିଲା ନାହିଁ। ବରଂ ବଗିଚାରୁ ଫଳ ଚୋରି କରିଥିବା ଏକ ମାଙ୍କଡ଼ ଭାବେ ଦେଖିଲେ, ଯିଏ ସଂସ୍କୃତ ଜାଣିଥିଲେ। ରାବଣଙ୍କ ଆଖି ସହ ଆଖି ମିଳାଇ ହନୁମାନ ସିଧାସଳଖ କଥା ହୋଇଥିଲା। ରାବଣ କହିଲେ, ତୁମେ ମୋର ବଗିଚାରୁ ଫଳ ଚୋରି କରିବାକୁ କିପରି ସାହସ କରୁଛ? ହନୁମାନ ଉତ୍ତର ଦେଲେ, କିନ୍ତୁ ତୁମେ ଅନ୍ୟ ପୁରୁଷର ସ୍ତ୍ରୀ ଚୋରି କରୁ ନାହିଁ କି? ଏହି ଭଳି କାହାଣୀଗୁଡିକ ବିତର୍କକୁ ଆମନ୍ତ୍ରଣ କରେ। ପଶୁ ଓ ମଣିଷ ମଧ୍ୟରେ କି ପ୍ରଭେଦ ରହିଛି? ଜଣେ ବନବାସୀ(ବାନର) ଓ ବୈଦିକ ବିଦ୍ୱାନ (ରାବଣ)ଙ୍କ ମଧ୍ୟରେ କେଉଁ ପାର୍ଥକ୍ୟ ରହିଛି? ପଶୁମାନଙ୍କର ସମ୍ପତ୍ତି ନାହିଁ। ଜଙ୍ଗଲରେ ଜୋର ଯାର ମୂଲକ ତାର। ସେଠାରେ କୌଣସି ଚୋର ନାହାନ୍ତି । ଚୋରି ହେଉଛି ଏକ ମାନବୀୟ ଧାରଣା ଯାହା ସାମାଜିକ ସ୍ତରରେ ସମ୍ପତ୍ତିକୁ ନେଇ ସୃଷ୍ଟି। ଅନ୍ୟ ବୈଦିକ ପଣ୍ଡିତ ରାବଣଙ୍କୁ ଅନ୍ୟ ଜଣେ ବୈଦିକ ପଣ୍ଡିତ ସଂସ୍କୃତରେ ଚ୍ୟଲେଞ୍ଜ କରିଛନ୍ତି। କିନ୍ତୁ ଏବେ ରାମାୟଣକୁ ଏହିଭଳି ଭାବେ ଦେଖିବାକୁ ଆମକୁ ବୈଦିକ ବିଶେଷଜ୍ଞମାନେ ଶିଖାଇ ନାହାନ୍ତି।

ଐତିହାସିକମାନେ ହିନ୍ଦୁ କାହାଣୀଗୁଡ଼ିକର ଉତ୍କୃଷ୍ଟ ବ୍ୟାଖ୍ୟାକୁ ପ୍ରତ୍ୟାଖ୍ୟାନ କରନ୍ତି। ସେମାନେ ସବୁକିଛି ରାଜନୈତିକ ଦୃଷ୍ଟିରେ ଦେଖନ୍ତି ଏବଂ ବର୍ଣ୍ଣଗତ, ଜାତୀୟତାବାଦୀ ତଥା ଜାତି ପ୍ରଥାକୁ ପସନ୍ଦ କରନ୍ତି । ତେଣୁ ବୌଦ୍ଧ ଧର୍ମକୁ ଧ୍ୱଂସ କରିବା ପାଇଁ ପଞ୍ଚମ ବେଦ ଏକ ବ୍ରାହ୍ମଣୀୟ ପ୍ରଚାର ସାଧନରେ ପରିଣତ ହେଲା, ଯାହାର ଲକ୍ଷ୍ୟ ଥିଲା ବୌଦ୍ଧ ଧର୍ମକୁ ଧ୍ୱଂସ କରିବା ଏବଂ ଜାତିଗତ ପ୍ରାଧାନ୍ୟ ପ୍ରତିଷ୍ଠା କରିବା ସହ ଦକ୍ଷିଣରେ ଆର୍ଯ୍ୟଙ୍କ ପ୍ରଭୁତ୍ୱ ବିସ୍ତାର କରିବା। ଅନ୍ୟମାନେ ଏହାକୁ ଏକ ଗୋଷ୍ଠୀଭିତ୍ତିକ କାହାଣୀ ଭାବରେ ଦେଖନ୍ତି ଯାହା ଶିବ ଭକ୍ତ ରାବଣ ଉପରେ ବିଷ୍ଣୁ (ରାମ)ଙ୍କ ପ୍ରାଧାନ୍ୟ ପ୍ରତିପାଦିତ କରେ। ରାଜନେତାମାନେ ରାବଣଙ୍କୁ ହିନ୍ଦୁ ମହିଳାଙ୍କୁ ଚୋରି କରୁଥିବା ଜଣେ ଆକ୍ରମଣକାରୀ ଭାବରେ ଦେଖନ୍ତି। ସେମାନଙ୍କ ପ୍ରତିପକ୍ଷମାନେ ଯୁକ୍ତି କରନ୍ତି ଯେ ରାବଣ ଦ୍ରାବିଡ଼ଙ୍କର ଜଣେ ରକ୍ଷକ ଥିଲେ। ତେବେ କାହାଣୀଗୁଡିକୁ ନେଇ ସୃଷ୍ଟି ହୋଇଥିବା ପଞ୍ଚମ ବେଦକୁ ପଣ୍ଡିତମାନେ ଅଣଦେଖା କରିଛନ୍ତି। ଜ୍ଞାନ ବା ବେଦ କିପରି ପଶୁଙ୍କୁ ମଣିଷରେ ପରିଣତ କରେ ତାହା ଏହି କାହାଣୀଗୁଡ଼ିକ ବ୍ୟାଖ୍ୟା କରିବାକୁ ଉଦ୍ଦିଷ୍ଟ।

–devduttofficial@gmail.com

ଆନନ୍ଦ ଅନ୍ୱେଷଣରେ

ଅନୀତା ପଟ୍ଟନାୟକ

ଗୋଟିଏ ଫୁଲ ବଗିଚାରେ ଅନେକ ରଙ୍ଗର ବିଭିନ୍ନ ପ୍ରକାରର ଫୁଲ ଫୁଟିଥାଏ। ଗୋଲାପ, ଲିଲି, ସୂର୍ଯ୍ୟମୁଖୀ, ଚମ୍ପା ଏହିପରି ଅନେକ ଫୁଲର ବାସ୍ନାରେ ବଗିଚାଟି ହସିଉଠୁଥିଲା। ଦିନେ ଗୋଲାପ ଫୁଲଟିଏ ସୂର୍ଯ୍ୟମୁଖୀ ଫୁଲକୁ କହିଲା ଜାଣିବା ଅର୍ଥ ବଞ୍ଚିବା। ବଞ୍ଚୁଛୁ ଅର୍ଥ ଜାଣୁଛୁ। ବଞ୍ଚିବା ପାଇଁ ଯାହା ଜାଣୁଛୁ ତାହା ଜ୍ଞାନ। ମଣିଷ ଆମଠାରୁ ଅଧିକ ଦିନ ବଞ୍ଚେ ଓ ନିଜେ ସିଧା ହେବା ପାଇଁ ଶିକ୍ଷାଲାଭ କରେ। ସୂଚନା ମଣିଷ ଭିତରେ ପରିବର୍ତ୍ତନ ଆଣେ। ବୁଝାଇବା, ଉଦାହରଣ, ଦୈନନ୍ଦିନ ଜୀବନ ପ୍ରଣାଳୀ ମନୁଷ୍ୟକୁ ତା'ର ଜୀବନର ଲକ୍ଷ୍ୟଆଡ଼କୁ ବାଟ ଦେଖାଇଥାଏ। ସେ ଆମଠାରୁ ଅଧିକ ଦିନ ବଞ୍ଚୁଥିଲେ ମଧ୍ୟ ତା'ର ଲକ୍ଷ୍ୟଆଡ଼କୁ ପାଦ ବଢ଼ାଇପାରି ନ ଥାଏ।

ସୂର୍ଯ୍ୟମୁଖୀ ଫୁଲ କହିଲା ମଣିଷର ଜନ୍ମ, ମୃତ୍ୟୁ ଅଛି। ଯେପରି ଫୁଲମାନେ ପ୍ରସ୍ଫୁଟିତ ହୁଅନ୍ତି ଓ ମଉଳି ଯାଆନ୍ତି। ଭଗବାନ୍ ଜ୍ଞାନଠାରୁ ଅଧିକ ଦିବ୍ୟଜ୍ଞାନ ପାଇବା ମନୁଷ୍ୟକୁ ଦେଇଛନ୍ତି, କିନ୍ତୁ କି ଦୁଃଖର ବିଷୟ ଯେ ଆମ ଫୁଲମାନଙ୍କର ଆଧ୍ୟାତ୍ମିକ ଜଗତକୁ ନିଜେ ନିଜେ ଯାତ୍ରା କରିବାର ଆଦୌ ସୁଯୋଗ ନାହିଁ। ମନୁଷ୍ୟ ଆମ୍ଭମାନଙ୍କୁ ତୋଳିନେଇ ଠାକୁରଙ୍କ ପାଦ ବା ମସ୍ତକରେ ଦେଲେ ହିଁ ଆମେ ପୂର୍ଣ୍ଣତା ଲାଭ କରିଥାଉ। ଲିଲି ଫୁଲଟି କହିଲା, ଥରେ ମତେ ମନୁଷ୍ୟ ତୋଳି ନେଇ ଜଣେ ସାଧୁଙ୍କ ଗଳାରେ ପିନ୍ଧାଇ ଦେଇଥିଲା। ସେ କହିଥିଲେ ମନୁଷ୍ୟର ଚିନ୍ତାଶୂନ୍ୟ ମନ ହିଁ ତାକୁ ମୁକ୍ତିର ଦ୍ୱାରଦେଶକୁ ନିଏ। ଜଣେ ବ୍ୟକ୍ତି ସାଧୁଙ୍କୁ ପଚାରିଥିଲା ସଂସାରୀ ପାଇଁ ଏହା କ'ଣ ସମ୍ଭବ? ସାଧୁ ଉକ୍ତ ବ୍ୟକ୍ତିକୁ କହିଲେ, ତୋତେ ମୁଁ ସଂସାର ତ୍ୟାଗ କରିବାକୁ କହୁନାହିଁ। ଜୀବନରେ ସଚେତନତା ଆଣିବାକୁ କହୁଛି, ଯାହା ପ୍ରକୃତି ସହିତ ସମନ୍ୱୟ ଆଣିବ। ତୋତେ ମାନବୀୟ ମୂଲ୍ୟବୋଧକୁ ଉଦ୍‌ଘାଟିତ କରିବାକୁ ହେବ। ସ୍ୱାର୍ଥପରତାକୁ ଜଳାଞ୍ଜଳି ଦେଇ ସାମୂହିକ ଉନ୍ନତିର ବୀଜ ରୋପଣ କରିବାକୁ ହେବ। ମାନବତ୍ୱକୁ ଦିବ୍ୟତ୍ୱକୁ ଯିବା ପାଇଁ ଏହା ଏକମାତ୍ର ଉପାୟ।

ରଜନୀଗନ୍ଧା ଫୁଲ କହିଲା, ସେଦିନ ସଭାରେ ମୁଁ ବି ଥିଲି। ସାଧୁ କହିଥିଲେ, କ୍ରାନ୍ତି ଅର୍ଥ ପରିବର୍ତ୍ତନ। ସଂକ୍ରାନ୍ତି ଏକ ସମୟ, ଯାହାକି ମନୁଷ୍ୟକୁ ତା'ର ଅଭ୍ୟାସ ଓ ଚିନ୍ତାଧାରା ଏବଂ ଚାଲିଚଳନରେ ପରିବର୍ତ୍ତନ ଆଣିବା ପାଇଁ ସୁଯୋଗ ଦିଏ। ଚମ୍ପାଫୁଲ ଏକଥା ଶୁଣି କହିଲା, କି ଦୁଃଖର ବିଷୟ, ଭଗବାନ୍ ଆମକୁ କ୍ଷଣସ୍ଥାୟୀ କରିଛନ୍ତି। ଚଳତ୍‌ଶକ୍ତି ଦେଇନାହାନ୍ତି। ଶିକ୍ଷାଲାଭ କରିବାର ସୁଯୋଗ ଆମର ନାହିଁ କିନ୍ତୁ ଆମେ ସମସ୍ତଙ୍କୁ ସୁଗନ୍ଧ ଓ ଆନନ୍ଦ ପ୍ରଦାନ କରୁଛୁ। ମନୁଷ୍ୟକୁ ସବୁ ଦିଆଯାଇଥିଲେ ମଧ୍ୟ ବ୍ୟସ୍ତ ମାନବ ଆଧ୍ୟାତ୍ମିକ ଓ ପାର୍ଥିବ ଜଗତ ମଧ୍ୟରେ ସମନ୍ୱୟ ରକ୍ଷା କରିପାରୁନାହିଁ। ମଣିଷ ଏ ବଗିଚାକୁ ଆସି କ୍ଷଣିକ ଆନନ୍ଦ ଅନୁସନ୍ଧାନ କରେ, କାର୍ଯ୍ୟରେ ସଫଳତା ଓ ଦୈନନ୍ଦିନ କାର୍ଯ୍ୟ ସୁଚାରୁରୂପେ ସମ୍ପାଦନ କରି କ୍ଷଣିକ ଆନନ୍ଦ ଖୋଜେ।

ଟଗର ଫୁଲଟି କହିଲା, ଆନନ୍ଦ କୌଣସି ବଜାରରେ ମିଳେ ନାହିଁ ବା କାରଖାନାରେ ତିଆରି କୌଣସି ବସ୍ତୁ ନୁହେଁ। ଅନ୍ଧ ଚକ୍ଷମାଟିଏ ଲଗାଇ ଦେଖିବାକୁ ଚେଷ୍ଟା କଲାଭଳି ମନୁଷ୍ୟ ଆନନ୍ଦକୁ ନିଜ ଭିତରେ ନ ଖୋଜି ବାହାରେ ଖୋଜେ। ଏହି ସମୟରେ ବଗିଚାର ମାଳି ଅଳିଆ ଡବାରେ ବଗିଚାର ଅଳିଆସବୁ ଗୋଟାଇ ଏକାଠି କଲା। ଅଳିଆ ଡବାଟି ବଗିଚାରେ ରହି ଫୁଲମାନଙ୍କର କଥୋପକଥନ ଶୁଣୁଥିଲା। ସେ କହିଲା ମଣିଷ ମୂଲ୍ୟହୀନ କାମନା, ଅଦରକାରୀ ଶତ୍ରୁତା, କୌଣସି କାରଣ ନ ଥାଇ ଅସୂୟାଭାବ, ଅସ୍ୱାସ୍ଥ୍ୟକର ପ୍ରତିଯୋଗିତାରେ ନିଜର ମନକୁ ଭରିରଖୁଛି, ଯେତେବେଳେ ସେ ଉପଲବ୍ଧି କରୁଛି ଯେ ସେ ତୁଚ୍ଛ ବୋଝ ମୁଣ୍ଡାଇଛି। ସେ ତାକୁ ଫିଙ୍ଗିଦେବାକୁ ଚେଷ୍ଟା କରେ। ତା'ର ମୁଣ୍ଡଟା ମୋର ଅଳିଆରଖା ପାତ୍ର ପରି ହୋଇଯାଏ। ମାଳି ମୋ ଭିତରେ ଥିବା ଅଳିଆକୁ ଫିଙ୍ଗିଦେବା ପରେ ମୁଁ ସଫା ହୋଇଯାଏ। ସେହିପରି ମନୁଷ୍ୟ ତା'ର କାମନା, ବାସନାରୂପକ ଅଳିଆକୁ ଫିଙ୍ଗିଦେଇପାରିଲେ ଆତ୍ମଜ୍ଞାନୀ ଓ ଆନନ୍ଦ ପାଇପାରିବ। ବୁଦ୍ଧ ସେଥିପାଇଁ କହିଥିଲେ କାମନାର ବିନାଶରେ ଦୁଃଖର ବିନାଶ।

ଅବସରପ୍ରାପ୍ତ ପ୍ରାଧ୍ୟାପିକା, ସିଡିଏ, କଟକ,
ମୋ: ୯୬୯୨୯୮୦୦୨୬

ଚିରନ୍ତନୀ

ଥେ ପଥେ ରୂପେ ରୂପେ
ରୂପର ବିଳାସ,
ଫେରିଆସେ ବାର ବାର
ସେହି ମଧୁମାସ।

–(ଚିରନ୍ତନ କୁହୁ)

–କାଳିନ୍ଦୀ ଚରଣ ପାଣିଗ୍ରାହୀ

ଏଇ ଭାରତରେ

ଲକ୍ଷ୍ୟହୀନ ଯୋଜନା

ହରିଶଙ୍କର ମିଶ୍ର

୧୯୮୦ରୁ ଆମ ଦେଶରେ ଗରିବଙ୍କ ଅର୍ଥନୈତିକ ଉନ୍ନତି ଏବଂ ସେମାନଙ୍କୁ ସ୍ୱାବଲମ୍ବୀ କରିବା ପାଇଁ ଶତାଧିକ ଗୋଷ୍ଠୀଗତ ଓ ବ୍ୟକ୍ତିଗତ ସହାୟତା ଯୋଜନା ହୋଇସାରିଛି। ଯୋଜନା ଆରମ୍ଭରୁ ଏ ପର୍ଯ୍ୟନ୍ତ କରାଯାଇଥିବା ସମସ୍ତ ଦାରିଦ୍ର୍ୟ ଦୂରୀକରଣ ଯୋଜନାର ହିତାଧିକାରୀଙ୍କ ସଂଖ୍ୟାକୁ ଯଦି ମିଶ୍ରଣ କରାଯାଏ, ତେବେ ତାହା ଦେଶ ଲୋକସଂଖ୍ୟାର ବହୁଗୁଣିତ ହୋଇଯିବ ଏଥିରେ ସାମାନ୍ୟ ସନ୍ଦେହ ନାହିଁ। କିନ୍ତୁ ପୂର୍ବ ପ୍ରଚଳିତ ସମସ୍ତ ଯୋଜନାକୁ ଯଦି ଅନୁଶୀଳନ କରାଯାଏ, ତେବେ ଏହା ନିଶ୍ଚିତ ହେବ ଯେ ସମସ୍ତ ଯୋଜନା କେବଳ ରାଜନୈତିକ ଦଲାଲ, ଦାପ୍ତରିକ ଦୁର୍ନୀତି ଓ ଅସାଧୁ ହିତାଧିକାରୀଙ୍କ କୌଣସି ଯୋଜନା ସଫଳ ହୋଇନାହିଁ। କିନ୍ତୁ ସରକାର ବଦଳିବା ପରେ ସେଇ ଯୋଜନାଗୁଡ଼ିକର ବିଫଳତା କାରଣ ତର୍ଜମା କରାନଯାଇ ନୂଆ ନାମରେ ଅନୁରୂପ ଯୋଜନା ପ୍ରଚଳିତ ହୋଇଛି। ଫଳତଃ ଦୀର୍ଘ ଚାରି ଦଶନ୍ଧି ପରେ ମଧ୍ୟ ଦାରିଦ୍ର୍ୟ କମିବା ପରିବର୍ତ୍ତେ ଏବେବି ଆକଳନ ହୋଇଥିବା ଦେଶର ୧୩୦ ଲୋକଙ୍କ ମଧ୍ୟରୁ ୭୫ କୋଟିରୁ ଅଧିକ (୫୮%) ଲୋକ ଦାରିଦ୍ର୍ୟ ସୀମାରେଖା ତଳେ ରହିଥିବା ଦର୍ଶାଯାଇ ସେମାନଙ୍କୁ ମାଗଣା ମୁଣ୍ଡ ପିଛା ମାସିକ ୫ କିଲୋଗ୍ରାମ ଚାଉଳ ବା ଗହମ ଦିଆଯାଉଛି। ତେଣୁ ରାଜନୈତିକ ଦଳ ଓ ନିର୍ବାଚିତ ସରକାରଙ୍କର ଗରିବଙ୍କ ପ୍ରତି ଥିବା ଦରଦ ଏବଂ ଦେଶକୁ ଦାରିଦ୍ର୍ୟରୁ ମୁକ୍ତି ପାଇଁ ବାଚନିକ ପ୍ରତିବଦ୍ଧତା ପ୍ରଚାର ସର୍ବସ୍ୱ ହୋଇଛି । ଏହା ସତ୍ୟ ଯେ, ପାଞ୍ଚ ବର୍ଷରେ ହେଉଥିବା ଗଣତାନ୍ତ୍ରିକ ପଦ୍ଧତିରେ ଲୋକପ୍ରତିନିଧି ନିର୍ବାଚନରେ ଦେଶ ବା ରାଜ୍ୟର ସିଂହଭାଗ ତଥାକଥିତ ଗରିବମାନେ ହୋଇଥିବାରୁ ଏବଂ ସେମାନଙ୍କର ଭୋଟ ବେଳେ କିଛି ପାଇବାର ମାନସିକତା ରହୁଥିବାରୁ ତା'ର ସୁଯୋଗ ରାଜନୈତିକ ଦଳ ନେଉଛନ୍ତି। ନିର୍ବାଚନ ପରେ ସେଇ ଗରିବମାନଙ୍କ ପାଇଁ ଗରିବମାନଙ୍କ ମାଧ୍ୟମରେ ଓ ଗରିବମାନଙ୍କ ଦ୍ୱାହି ଦେଇ ଦେଶର ଅର୍ଥନୀତିକୁ ବିପର୍ଯ୍ୟସ୍ତ କରୁଛନ୍ତି, ଯଦ୍ୱାରା ଦେଶର ବୈଦେଶିକ ଋଣ ପରିମାଣ ବୃଦ୍ଧି ହୋଇ ଚାଲିଛି।

ଆମ ରାଜ୍ୟର ଚିତ୍ର ଆହୁରି ବିକଳ। ଦୀର୍ଘ ଚବିଶ ବର୍ଷ ଗୋଟିଏ ଆଞ୍ଚଳିକ ରାଜନୈତିକ ଦଳ ଶାସନ କ୍ଷମତାରେ ଥିଲେ। ଏହି ଅବଧିରେ ରାଜ୍ୟ ଲୋକସଂଖ୍ୟାର ଦୁଇଗୁଣରୁ ଅଧିକ ଲୋକଙ୍କ ପାଇଁ ବିବିଧ ମାଗଣା ଯୋଜନାରେ ସାମିଲ କରିବା ଯୋଗୁ ଜଣେ ବ୍ୟକ୍ତି ଏକାଧିକ ମାଗଣା ଯୋଜନା ଉପଭୋଗ କରୁଛନ୍ତି। ରାଜ୍ୟର ଦାରିଦ୍ର୍ୟ ଦଶ ଶତାଂଶକୁ ହ୍ରାସ କରିଥିବାର ଡିଣ୍ଡିମ ପିଟୁଥିବା ସରକାର ରାଜ୍ୟ ଲୋକସଂଖ୍ୟାର ଅଶୀ ଶତାଂଶ ଅର୍ଥାତ୍ ତିନି କୋଟି ଚାଳିଶ ଲକ୍ଷ ଲୋକ ଦାରିଦ୍ର୍ୟ ସୀମାରେଖା ତଳେ ରହିଥିବା ଦାବି କରି କେନ୍ଦ୍ରରୁ ମାଗଣା ଚାଉଳ ବ୍ୟବସ୍ଥା କରିଥିଲେ, ଯାହାକି ଏବେ ବି ଚାଲୁରହିଛି। ରାଜ୍ୟରେ ସର୍ବାଧିକ ସମୟ ଶାସନ ଦାୟିତ୍ୱରେ ଥିବା ସରକାର ରାଜ୍ୟର ପ୍ରାକୃତିକ ସମ୍ବଳ ଏବଂ କେନ୍ଦ୍ରୀୟ ଅନୁଦାନ ଠିକ ବାଟରେ ଉପଯୋଗ କରିଥିଲେ ରାଜ୍ୟ ଯଥେଷ୍ଟ ଆଗୁଆ ହୋଇଥା'ନ୍ତା। କିନ୍ତୁ କ୍ଷମତା ଲାଭ ପାଇଁ ମାଗଣା ଯୋଜନା ଓ ଅର୍ଥ ଲାଳସାରେ ପ୍ରାକୃତିକ ସମ୍ପଦର ଅପଚୟ ସହ ନିର୍ମାଣ ନାମରେ ନିମ୍ନମାନର କାର୍ଯ୍ୟ ତାଙ୍କର ଧ୍ୟେୟ ହୋଇଗଲା। କିନ୍ତୁ ଶେଷରେ ଅହଂକାରର ଧୃଷ୍ଟତା ତାଙ୍କୁ କ୍ଷମତାଚ୍ୟୁତ କରାଇଲା।

ଏବେ ସୁଭଦ୍ରା ଯୋଜନା ସମ୍ପର୍କରେ ଆଲୋଚନାରେ

ଭିଜିଲାନ୍ସ ଜାଲରେ ଇଡ୍‌କୋ ଜୁନିୟର ମ୍ୟାନେଜର

ଭୁବନେଶ୍ୱର,୬।୧୧
(ସତ୍ୟଜିତ୍ ରାଉତ)

ବିଜୟ କୁମାର ଉଦୟସିଂ

ଭିଜିଲାନ୍ସ ଜାଲରେ ପଡ଼ିଛନ୍ତି ଆଉଜଣେ କୋଟିପତି ସରକାରୀ ବାବୁ। ସେ ହେଲେ ଇଣ୍ଡଷ୍ଟ୍ରିଆଲ୍ ଇନ୍‌ଫ୍ରାଷ୍ଟ୍ରକ୍‌ଚର ଡେଭ୍‌ଲପମେଣ୍ଟ କୋର୍ପୋରେଶନ୍(ଇଡ୍‌କୋ), ବିସିଡି–ଆଇଆଇ ଜୁନିୟର ମ୍ୟାନେଜର (ସିଭିଲ୍) ବିଜୟ କୁମାର ଉଦୟସିଂ। ବୁଧବାର ଭିଜିଲାନ୍ସ ନିର୍ଦ୍ଦେଶାଳୟର ୬ଟି ଟିମ୍ ଆୟ ବହିର୍ଭୂତ ସମ୍ପତ୍ତି ଠୁଳ ଅଭିଯୋଗରେ ବିଜୟଙ୍କ ଘର ସମେତ ଖୋର୍ଦ୍ଧା ଓ ପୁରୀ ଜିଲାର ୬ ସ୍ଥାନରେ ଏକକାଳୀନ ଚଢ଼ାଉ କରିଛି। ଚଢ଼ାଉ କରାଯାଇଥିବା ସ୍ଥାନ ମଧ୍ୟରେ ଭୁବନେଶ୍ୱରସ୍ଥିତ ଇଡ୍‌କୋ ଅଫିସରେ ଥିବା ଚାମ୍ବର, ସାମନ୍ତରାପୁରସ୍ଥିତ ସମ୍ପର୍କୀୟଙ୍କ ଘର, ଖୋର୍ଦ୍ଧା ଜଙ୍କିଆ ଥାନା ଅନ୍ତର୍ଗତ ମୁଣ୍ଡାଆମ୍ବ ଗାଁସ୍ଥିତ ପୈତୃକ ଘର ଏବଂ ସେହି ଗାଁରେ ଥିବା ଏକ କ୍ରଶର୍ ଆଦି ରହିଛି। ଭୁବନେଶ୍ୱର ସ୍ୱତନ୍ତ୍ର ଭିଜିଲାନ୍ସ ଜଜ୍‌ଙ୍କ କୋର୍ଟ ପକ୍ଷରୁ ଜାରି ହୋଇଥିବା ସର୍ଚ୍ଚ ୱାରେଣ୍ଟ ବଳରେ ଏହି ଯାଞ୍ଚ ହେଉଛି। ଏହି ଯାଞ୍ଚରେ ଭିଜିଲାନ୍ସ ନିର୍ଦ୍ଦେଶାଳୟର ୮ଜଣ ଡିଏସ୍‌ପି, ୮ ଇନ୍ସପେକ୍ଟର ଏବଂ ଅନ୍ୟ କର୍ମଚାରୀ ନିୟୋଜିତ ଅଛନ୍ତି। ତେବେ ସନ୍ଧ୍ୟା ସୁଦ୍ଧା ଭିଜିଲାନ୍ସ ଅଧିକାରୀମାନେ ବିଜୟଙ୍କ ବିପୁଳ ସମ୍ପତ୍ତି ପାଇଥିବା ଜଣାପଡ଼ିଛି।

ଭିଜିଲାନ୍ସର ସୂଚନା ଅନୁଯାୟୀ, ବିଜୟଙ୍କ ଭୁବନେଶ୍ୱର ରାଜାରାଣୀ ମୌଜାର ଆର୍ଯ୍ୟ ବିହାରସ୍ଥିତ ଖାତା ନଂ.୧୮୯, ପ୍ଲଟ୍ ନଂ.୫୦୪ରେ ୭ ହଜାର ୫୦୦ ବର୍ଗଫୁଟ ପରିମିତ ଅଞ୍ଚଳରେ ୩.୨୨ କୋଟି ଟଙ୍କାର ଏକ ୪ ମହଲା ବିଶିଷ୍ଟ ଆଲିଶାନ୍ କୋଠା ଠାବ ହୋଇଛି। ସେହିପରି ପୁରୀ ଜିଲା ବାଲୁଖଣ୍ଡ ମୌଜାସ୍ଥିତ ଏକ ଆପାର୍ଟମେଣ୍ଟରେ ଗୋଟିଏ ଫ୍ଲାଟ୍ ସହ ଖୋର୍ଦ୍ଧା ଓ ଭୁବନେଶ୍ୱରର ମୁଖ୍ୟ ଅଞ୍ଚଳରେ ବହୁମୂଲ୍ୟର ୩ଟି ପ୍ଲଟ୍ ଠାବ ହୋଇଛି। ଏହି ପ୍ଲଟ୍‌ଗୁଡ଼ିକ ମଧ୍ୟରେ ଭୁବନେଶ୍ୱରରେ ୨ ଓ ଖୋର୍ଦ୍ଧାରେ ଗୋଟିଏ ରହିଛି। ପ୍ଲଟ୍ ଓ କୋଠାର ପ୍ରକୃତ ମୂଲ୍ୟ ଜାଣିବାକୁ ଭିଜିଲାନ୍ସ ଟେକ୍ନିକାଲ୍ ୱିଙ୍ଗ୍ ପ୍ରୟାସ ଜାରି ରଖିଛି। ବିଜୟଙ୍କ ବ୍ୟାଙ୍କ ଓ ଜୀବନବୀମା ଜମା ୫୫ ଲକ୍ଷ ୫୦ ହଜାର ୯୧୬ ଟଙ୍କା ରହିଥିବାବେଳେ ଘରୁ ୪ ଲକ୍ଷ ୫୦ ହଜାର ଟଙ୍କା, ଗୋଟିଏ ଚାରି ଚକିଆ ଯାନ (ଫୋର୍ଡ ଇକୋ ସ୍ପୋର୍ଟସ), ୩ଟି ୨ ଚକିଆ ଯାନ ଏବଂ ୨୯ଲକ୍ଷ ଟଙ୍କାର ସୁନା ଅଳଙ୍କାର ଓ ଘରୋଇ ସାମଗ୍ରୀ ଠାବ ହୋଇଛି। ଭିଜିଲାନ୍ସ ଟିମ୍ ବିଜୟଙ୍କୁ ତାଙ୍କ ବିପୁଳ ସମ୍ପତ୍ତି ସଂକ୍ରାନ୍ତରେ ଅଧିକ ପଚରାଉଚରା କରୁଛି। ଯାଞ୍ଚ ସରିବା ପରେ ଏହି ସମ୍ପତ୍ତିର ପରିମାଣ ଆହୁରି ଅଧିକ ହେବ ବୋଲି ଭିଜିଲାନ୍ସ ପକ୍ଷରୁ ସୂଚନା ଦିଆଯାଇଛି।

ଖୋର୍ଦ୍ଧା, ପୁରୀ ଜିଲାର ୬ ସ୍ଥାନରେ ଚଢ଼ାଉ

- ଭୁବନେଶ୍ୱର, ପୁରୀରେ ୩ ବହୁମୂଲ୍ୟ ଫ୍ଲାଟ୍
- ବ୍ୟାଙ୍କ, ଜୀବନବୀମା ଜମା ୫୫.୫୦ ଲକ୍ଷ, ଘରୁ ମିଳିଲା ୪.୫୦ ଲକ୍ଷ ନଗଦ
- ସୁନା ଅଳଙ୍କାର, ଘରୋଇ ଉପକରଣ ୨୯ ଲକ୍ଷ

ଆର୍ଯ୍ୟ ବିହାରସ୍ଥିତ ୪ ମହଲା କୋଠା।

ସେନ୍‌ସର ଲାଗିଥିବା ଗେଟ୍

ରିମୋଟ୍ ଚିପିଲେ ଗେଟ୍ ଖୋଲେ, କବାଟ-ଲକର ପାଇଁ ପାସ୍‌ୱାର୍ଡ

ଭୁବନେଶ୍ୱର ଆର୍ଯ୍ୟ ବିହାରସ୍ଥିତ ବିଜୟଙ୍କ ୪ ମହଲା ବିଶିଷ୍ଟ କୋଠାକୁ ଦେଖି ଭିଜିଲାନ୍ସ ତଟକା ହୋଇଛି। ଘର ପରିସର ଲନ୍‌ରେ ଲାଗିଛି ଆକର୍ଷଣୀୟ ଲାଇଟ୍। ବାବୁଙ୍କ କୋଠା ଭିତରେ ଆକର୍ଷଣୀୟ ସାଜସଜ୍ଜା ହେବା ସହ ବହୁ ବିଦେଶୀ ଉପକରଣ ମଧ୍ୟ ଲଗାଯାଇଛି। କୋଠାର ପ୍ରବେଶ ଦ୍ୱାରରେ ଇଲେକ୍‌ଟ୍ରୋନିକ୍ ସେନ୍‌ସର୍ ଗେଟ୍ ଲାଗିଛି। ରିମୋଟ୍ ଜରିଆରେ ସୁଇଚ୍ ଚିପିଲେ ହିଁ ଏହି ଗେଟ୍ ଖୋଲିଥାଏ। ବିଜୟ ତାଙ୍କ କବାଟ ଓ ଲକର ପାଇଁ ମଧ୍ୟ ଅତ୍ୟାଧୁନିକ ଶୈଳୀରେ ପ୍ରସ୍ତୁତ କରିଛନ୍ତି। ପାସ୍‌ୱାର୍ଡ ଦେଲେ ହିଁ ଏହି କବାଟ ଓ ଲକର ଖୋଲିବ। ସେହିପରି ବିଜୟ ତାଙ୍କ ଛାତ ଉପରେ ୱାଟର୍ ସପ୍ଲାଇ ବ୍ୟବସ୍ଥା ମଧ୍ୟ ବହୁ ଉନ୍ନତମାନର କରିଥିବା ଦେଖିବାକୁ ମିଳିଛି। କୋଠା ଭିତରେ ମୋଟ ୧୨ଟି ଏସି ସହ ୩୨ଟି ଫ୍ୟାନ୍ ସହ ଅନ୍ୟାନ୍ୟ ଆକର୍ଷଣୀୟ ଫର୍ନିଚର୍ ସାମଗ୍ରୀ ରହିଛି।

ଶୋଇଥିବା ବେଳେ ମା' ଝିଅ ଜୀବନ୍ତ ଦଗ୍ଧ

ଭାଇ ବିରୋଧରେ ହତ୍ୟା ଅଭିଯୋଗ ଆଣିଲେ ସାନ ଭଉଣୀ

ସମ୍ବଲପୁର, ୬।୧୧
(ପ୍ରମୋଦ ବହିଦାର)

ଘରେ ଶୋଇଥିବା ବେଳେ ନିଆଁ ଲାଗି ମା' ଓ ଝିଅ ଜୀବନ୍ତ ଦଗ୍ଧ ହୋଇଛନ୍ତି। ଏଭଳି ଅଭାବନୀୟ ଘଟଣା ମଙ୍ଗଳବାର ରାତିରେ ସମ୍ବଲପୁର ସଦର ଥାନା ତଥା ମାନେଶ୍ୱର ବ୍ଲକ ହାଟପଦା ଗ୍ରାମରେ ଘଟିଛି। ମୃତା ହେଉଛନ୍ତି ସ୍ନେହଲତା ଦୀକ୍ଷିତ(୯୫) ଓ ତାଙ୍କ ଝିଅ ସୈରେନ୍ଦ୍ରୀ ଦୀକ୍ଷିତ(୬୨)। କେଉଁ କାରଣରୁ ଏହି ଅଗ୍ନିକାଣ୍ଡ ଘଟିଲା ତାହା ସ୍ପଷ୍ଟ ହୋଇନାହିଁ। ହେଲେ ମୃତାଙ୍କ ସାନଝିଅ ଇନ୍ଦ୍ରାଣୀ ପୁରୋହିତ ଏହା ଦୁର୍ଘଟଣା ନୁହେଁ ବରଂ ଏକ ହତ୍ୟାକାଣ୍ଡ ବୋଲି ଅଭିଯୋଗ କରିଛନ୍ତି। ତାଙ୍କ ବଡ଼ଭାଇ ଜଗନ୍ନାଥ ହିଁ ଏହି ହତ୍ୟାକାଣ୍ଡରେ ସମ୍ପୃକ୍ତ ବୋଲି ସେ ଅଭିଯୋଗ କରିଛନ୍ତି। ତାଙ୍କ ଅଭିଯୋଗ ଆଧାରରେ ସଦର ଥାନା ପୋଲିସ ଜଗନ୍ନାଥ ଓ ତାଙ୍କ ପୁଅଙ୍କୁ ଅଟକ ରଖି ପଚରାଉଚରା କରୁଛି। ଏ ନେଇ ସଦର ଥାନାରେ ଏକ ହତ୍ୟା ମାମଲା(ନଂ.୨୯୬/୨୪)ରୁଜୁ ହୋଇଛି। ସନ୍ଧ୍ୟାରେ ବ୍ୟବଚ୍ଛେଦ ପରେ ପୋଲିସ ମା' ଝିଅଙ୍କ ମୃତଦେହ ତାଙ୍କ ପରିବାର ଲୋକଙ୍କୁ ହସ୍ତାନ୍ତର କରିଛି।

ସଦର ଏସ୍‌ଡିପିଓ ତୋଫାନ ବାଗଙ୍କ ସୂଚନା ଅନୁସାରେ, ମଙ୍ଗଳବାର ବିଳମ୍ବିତ ରାତିରେ ସ୍ନେହଲତା ଓ ସୈରେନ୍ଦ୍ରୀ ରହୁଥିବା କୋଠାର ଉପର ମହଲାରେ ନିଆଁ ଲାଗିଯାଇଥିବା ନେଇ ତାଙ୍କ ପଡ଼ୋଶୀ ପୋଲିସକୁ ଖବର ଦେଇଥିଲେ। ପୋଲିସ ଘଟଣାସ୍ଥଳରେ ପହଞ୍ଚିଲା ବେଳକୁ ନିଆଁରେ ପୋଡ଼ି ହୋଇ ମା' ଓ ଝିଅଙ୍କର ମୃତ୍ୟୁ ଘଟିସାରିଥିଲା। ବୁଧବାର ସକାଳେ ଫରେନସିକ ଦଳ ଘଟଣାସ୍ଥଳରେ ପହଞ୍ଚି ଛାନଭିନ୍ କରିଥିଲା।

ପ୍ରକାଶ ଯେ, ସ୍ନେହଲତା ଓ ସୈରେନ୍ଦ୍ରୀ ମାନେଶ୍ୱର ହାଟପଦାରେ ଥିବା ତାଙ୍କ ପୁଇ ମହଲା ବିଶିଷ୍ଟ କୋଠାର ଉପର ମହଲାରେ ରହୁଥିଲେ। ତଳ ମହଲାରେ ସ୍ନେହଲତାଙ୍କ ଏକମାତ୍ର ପୁତ୍ର ଜଗନ୍ନାଥ ପରିବାର ସହିତ ରହୁଥିଲେ। ସ୍ନେହଲତା ବାର୍ଦ୍ଧକ୍ୟଜନିତ ରୋଗରେ ପୀଡ଼ିତା ହୋଇ ଶଯ୍ୟାଶାୟୀ ଥିଲେ। ଅବିବାହିତା ସୈରେନ୍ଦ୍ରୀ ଜଣେ ଅବସରପ୍ରାପ୍ତ ଶିକ୍ଷୟିତ୍ରୀ। ସେ ମା'ଙ୍କ ପାଖରେ ରହି ତାଙ୍କ ସେବା ଶୁଶ୍ରୁଷା କରୁଥିଲେ। ଜମିବାଡ଼ିକୁ ନେଇ ଜଗନ୍ନାଥଙ୍କ ସହ ସ୍ନେହଲତା ଓ ସୈରେନ୍ଦ୍ରୀଙ୍କ ମଧ୍ୟରେ ବିବାଦ ଲାଗିରହିଥିଲା। ତେଣୁ ମା' ଓ ଭଉଣୀଙ୍କୁ ରାସ୍ତାରୁ ହଟାଇବା ପାଇଁ ବଡଭାଇ ଜଗନ୍ନାଥ ଏପରି କରି ଥାଇପାରନ୍ତି ବୋଲି ଇନ୍ଦ୍ରାଣୀ ଅଭିଯୋଗ କରିଛନ୍ତି। ଇନ୍ଦ୍ରାଣୀଙ୍କ ଅଭିଯୋଗକୁ ଜଗନ୍ନାଥ ଖଣ୍ଡନ କରିଛନ୍ତି।

ଅର୍ଥଲଗାଣକାରୀ ସଂସ୍ଥାରୁ ୧୨ଲକ୍ଷ ଟଙ୍କା ହଡ଼ପ

ଢେଙ୍କାନାଳ,୬।୧୧(ରତନ ନାୟାର)

ଢେଙ୍କାନାଳ ସହରସ୍ଥିତ ଏକ ଘରୋଇ ଅର୍ଥଲଗାଣକାରୀ ସଂସ୍ଥା ଇଣ୍ଡେଲ ମନି ଲିମିଟେଡ୍ ଢେଙ୍କାନାଳ ଶାଖାରୁ କର୍ମଚାରୀଙ୍କ ଦ୍ୱାରା ୧୨ଲକ୍ଷ ୧୪ ହଜାର ୬୯୨ ଟଙ୍କା ହଡ଼ପ ହୋଇଥିବା ନେଇ ଟାଉନ ଥାନାରେ ବୁଧବାର ଅଭିଯୋଗ ହୋଇଛି। ଏନେଇ ଥାନାରେ ନଂ. ୭୬୧/୨୪ରେ ଏକ ମାମଲା ରୁଜୁ କରାଯିବା ସହ ସଂସ୍ଥାର ଅତିରିକ୍ତ ଶାଖା ପରିଚାଳକ ଓ ଗ୍ରାହକ ସଂଯୋଜକ ଅଧିକାରୀଙ୍କୁ ଅଟକ ରଖି ପୋଲିସ ପଚରାଉଚରା କରୁଛି। ଘଟଣା ସମ୍ପର୍କରେ ଅର୍ଥ ଲଗାଣକାରୀ ସଂସ୍ଥା କର୍ତ୍ତୃପକ୍ଷ ଖବରପାଇବା ପରେ ଗତ ୧୭ ତାରିଖରେ ଅଡିଟ୍ କରିବା ପରେ ଏହି ଅନିୟମିତତା ପଦାକୁ ଆସିଥିଲା।

ଲୁହାରଡ଼୍‌ରେ ଜୁନିୟର ଛାତ୍ରଙ୍କୁ ନିସ୍ତୁକ ମାଡ଼

- ଜିସିଇ ଇଞ୍ଜିନିୟରିଂ କଲେଜରେ ରାଗିଂ
- ୫ ଅଭିଯୁକ୍ତ ଛାତ୍ର ଗିରଫ

କେନ୍ଦୁଝର,୬।୧୧
(ନରେଶ ଚନ୍ଦ୍ର ପଟ୍ଟନାୟକ)

କେନ୍ଦୁଝର ସରକାରୀ ଡିଗ୍ରୀ ଇଞ୍ଜିନିୟରିଂ କଲେଜ(ଜିସିଇ)ରେ ରାଗିଂ ଅଭିଯୋଗ ହୋଇଛି। ମାଇନିଂ ଇଞ୍ଜିନିୟରିଂ ବିଭାଗର ଜଣେ ଜୁନିୟର ଛାତ୍ରଙ୍କୁ ଉକ୍ତ ବିଭାଗର ସିନିୟର ଛାତ୍ରମାନେ ଲୁହାରଡ଼୍‌ରେ ମରଣାନ୍ତକ ଆକ୍ରମଣ କରିଛନ୍ତି। ଗୁରୁତର ମାଇନିଂ ଇଞ୍ଜିନିୟରିଂ ଦ୍ୱିତୀୟ ବର୍ଷ ଛାତ୍ର ଜଣକ ହେଲେ ବିଶ୍ୱଜିତ୍ ବେହେରା(୨୧)। ତାଙ୍କ ଘର ଘଟଗାଁ ଥାନା କୋଲିମାଟି ଗ୍ରାମରେ। ଚିକିତ୍ସା ପାଇଁ ତାଙ୍କୁ କେନ୍ଦୁଝର ଜିଲା ମୁଖ୍ୟ ଚିକିତ୍ସାଳୟରେ ଭର୍ତ୍ତି କରାଯାଇଛି। ଏ ନେଇ ଟାଉନ ଥାନା ପୋଲିସ ଏକ ମାମଲା ରୁଜୁ କରି ଅଭିଯୁକ୍ତ ୫ ଛାତ୍ରଙ୍କୁ ଗିରଫ କରି ତଦନ୍ତ କରୁଛି।

ଅଭିଯୋଗ ଅନୁଯାୟୀ, ମଙ୍ଗଳବାର ରାତି ପ୍ରାୟ ୨ଟା ୪୫ରେ ସିନିୟର ଛାତ୍ର ମୋହିତ ପାତ୍ର, ସାଫଲ୍ୟ ମଲ୍ଲିକ, ଜୁସୁମ ସାଁସଦା, ଶେଖର ଏବଂ ବାବୁ ଦାସ କଲେଜ ପରିସରରେ ଥିବା ବଳଦେବଜୀଉ ହଷ୍ଟେଲର ୧୧୨ ନମ୍ବର ରୁମ୍‌ର କବାଟ ଭାଙ୍ଗି ବିଶ୍ୱଜିତ୍‌ଙ୍କୁ ଲୁହାରଡ଼୍ ଓ ବାଡିରେ ପିଟିଥିଲେ। ଏଥିସହ ସୁନା ଚେନ୍ ଛଡ଼ାଇ ନେଇଥିଲେ। ମାଡ଼ରେ ବିଶ୍ୱଜିତ୍ ଅଚେତ ହୋଇ ଯାଇଥିବା ବେଳେ ସାଙ୍ଗମାନେ ତାଙ୍କୁ କେନ୍ଦୁଝର ଜିଲା ମୁଖ୍ୟ ଚିକିତ୍ସାଳୟରେ ଭର୍ତ୍ତି କରିଥିଲେ। କଲେଜ ଅଧ୍ୟକ୍ଷଙ୍କ ସମେତ ଅନ୍ୟମାନେ ମେଡିକାଲ ଯାଇ ଚିକିତ୍ସା ବ୍ୟବସ୍ଥା କରିଥିବା ଜଣାପଡ଼ିଛି। ଘଟଣାକୁ ନେଇ ବିଶ୍ୱଜିତ୍‌ଙ୍କ ବାପା ବିନୟ କୁମାର ବେହେରା ବୁଧବାର ଟାଉନ ଥାନାରେ ଲିଖିତ ଅଭିଯୋଗ କରିଛନ୍ତି। ପୂର୍ବରୁ ସିନିୟର ଛାତ୍ରମାନେ ବିଶ୍ୱଜିତ୍‌ଙ୍କୁ ବାରମ୍ବାର ରାଗିଂ କରି ଆସୁଥିଲେ ବୋଲି ସେ କଲେଜ କର୍ତ୍ତୃପକ୍ଷଙ୍କଠାରେ ଅଭିଯୋଗ କରିଥିଲେ। କର୍ତ୍ତୃପକ୍ଷ ଏ ନେଇ କୌଣସି ପଦକ୍ଷେପ ନେଇ ନ ଥିଲେ। ପୂର୍ବରୁ କାର୍ଯ୍ୟାନୁଷ୍ଠାନ ନେଇଥିଲେ ଏଭଳି ପରିସ୍ଥିତି ସୃଷ୍ଟି ହୋଇ ନ ଥାନ୍ତା ବୋଲି ବିନୟ କହିଛନ୍ତି। ଏ ନେଇ ଜିସିଇ କଲେଜ ଅଧ୍ୟକ୍ଷ ସରୋଜ କୁମାର ଷଡଙ୍ଗୀ କହିଛନ୍ତି, ପୋଲିସ ଘଟଣାର ତଦନ୍ତ କରୁଛି। ଅଭିଯୁକ୍ତ ଛାତ୍ରଙ୍କୁ ଏକ ବର୍ଷ ପାଇଁ ପାଠପଢ଼ାରୁ ନିବୃତ୍ତ କରାଯାଇଛି।

ଅଙ୍ଗନୱାଡି କର୍ମୀଙ୍କୁ ଟାଙ୍ଗିଆରେ ହାଣି ହତ୍ୟା

ହେମଗିର,୬।୧୧
(ଚେତନ୍ୟ ପଟେଲ)

ସୁନ୍ଦରଗଡ଼ ଜିଲା ହେମଗିର ଥାନା ଅଧୀନ ଜୁଲୁମବାହାଲ ପଞ୍ଚାୟତ ଅନ୍ତର୍ଗତ ପୂର୍ଣ୍ଣା ଗ୍ରାମରେ ବୁଧବାର ଅପରାହ୍ନରେ ଜଣେ ଅଙ୍ଗନୱାଡି କର୍ମୀଙ୍କୁ ଟାଙ୍ଗିଆରେ ହାଣି ହତ୍ୟା କରାଯାଇଛି। ସେ ହେଲେ ଉକ୍ତ ଗ୍ରାମର ଦିବ୍ୟଭାରତୀ ଅଢା(୨୨)। ହେମଗିର ପୋଲିସ, ସାଇଣ୍ଟିଫିକ ଟିମ ଘଟଣାସ୍ଥଳରେ ପହଞ୍ଚି ମୃତଦେହ ଜବତ କରି ବ୍ୟବଚ୍ଛେଦ ପାଇଁ ପଠାଇବା ସହ ତଦନ୍ତ ଚଳାଇଛନ୍ତି। ଏନେଇ ହେମଗିର ଥାନାରେ ଏକ ମାମଲା (ନଂ.୫୦୧/୨୪)ରୁଜୁ ହୋଇଛି। ମିଳିଥିବା ସୂଚନା ଅନୁଯାୟୀ, ଦିବ୍ୟଭାରତୀ ବୁଧବାର ଅଙ୍ଗନୱାଡି କେନ୍ଦ୍ରରୁ ଫେରୁଥିବା ସମୟରେ ସେହି ଗ୍ରାମର ଜଣେ ବ୍ୟକ୍ତି ତାଙ୍କୁ ଟାଙ୍ଗିଆରେ ଆକ୍ରମଣ କରିଥିଲେ। ଘଟଣାସ୍ଥଳରେ ହିଁ ତାଙ୍କର ମୃତ୍ୟୁ ଘଟିଥିଲା। ହତ୍ୟାକାରୀ ଘଟଣା ସ୍ଥଳରୁ ଫେରାର ହୋଇଯାଇଛନ୍ତି। ହତ୍ୟାର ପ୍ରକୃତ କାରଣ ଜଣାପଡି ନ ଥିବା ବେଳେ ପ୍ରେମ ସମ୍ପର୍କକୁ ନେଇ ଏଭଳି ଘଟଣା ଘଟିଥିବା ସ୍ଥାନୀୟ ଅଞ୍ଚଳରେ ଆଲୋଚନା ହେଉଛି।

୧ ଟନ୍ ଗଞ୍ଜେଇ ଜବତ, ୪ ଗିରଫ

ଜବତ ଗଞ୍ଜେଇ।

ଦେବଗଡ଼ରେ ଏସ୍‌ଟିଏଫ୍ ଚଢ଼ାଉ

ଭୁବନେଶ୍ୱର,୬।୧୧
(ସୂର୍ଯ୍ୟକାନ୍ତ ବେହେରା)

ଗାଡ଼ି ଭିତରେ ଅଭିନବ ଉପାୟରେ ଗଞ୍ଜେଇ ଲୁଚାଇ ବେପାର କରୁଥିବାବେଳେ କ୍ରାଇମବ୍ରାଞ୍ଚର ସ୍ପେଶାଲ ଟାସ୍କ ଫୋର୍ସ(ଏସ୍‌ଟିଏଫ୍) ଦେବଗଡ଼ ଜିଲା ରିଆମାଳ ଥାନା ଅଞ୍ଚଳରେ ଚଢ଼ାଉ କରି ୪ ଜଣଙ୍କୁ ଗିରଫ କରିଛି। ଅଭିଯୁକ୍ତମାନେ ହେଲେ ଗାଡ଼ି ମାଲିକ ସମ୍ବଲପୁର ଆଶିଷ କୁମାର ବାରିକ, ତାଙ୍କ ଡ୍ରାଇଭର ବରଗଡ଼ ଟାଉନ ଅଞ୍ଚଳର ସୁବାସ ଶିଖଦାର ଏବଂ ଅନ୍ୟ ଦୁଇ ହେଲେ ଅନୁଗୋଳ ହଣ୍ଡପାର ରତନ କିଶୋର ସାହୁ ଓ ଛେଣ୍ଡିପଦାର ସମିତ ନାୟକ। ସେମାନଙ୍କଠାରୁ ୧ ଟନ୍ ଗଞ୍ଜେଇ ଜବତ ହୋଇଥିବାବେଳେ ଏହାର ଆନୁମାନିକ ମୂଲ୍ୟ ଏକ କୋଟି ଟଙ୍କା ହେବ ବୋଲି ଆକଳନ କରାଯାଇଛି। ସେହିପରି ଅପରାଧରେ ବ୍ୟବହୃତ ୩ ଟି ଗାଡ଼ି ଜବତ ମଧ୍ୟ ହୋଇଛି। ତେବେ ଗାଡ଼ି ଭିତରେ କେବଳ ରଖି ବେପାର କରୁଥିଲେ ନା ବାହାର ରାଜ୍ୟକୁ ଚାଲଣ କରୁଥିଲେ ସେନେଇ ଏସ୍‌ଟିଏଫ୍ ଅଧିକ ଖୋଳତାଡ଼ ଚଳାଇଛି। ଅନ୍ୟପଟେ ଏହି ଘଟଣାର ମାଷ୍ଟରମାଇଣ୍ଡ ଆଶିଷ ହୋଇଥିବାବେଳେ ପୂର୍ବରୁ ମଧ୍ୟ ସେ ରାୟଗଡ଼ାରୁ କନ୍ତମାଳ ଗଞ୍ଜେଇ ଚୋରାଚାଲାଣ କରୁଥିବାବେଳେ ୨୦୨୧ରେ ଏସ୍‌ଟିଏଫ୍ ହାତରେ ଧରାପଡ଼ିଥିଲେ। ସେତେବେଳେ ତାଙ୍କଠାରୁ ୧୯୯୫ କେଜି ଗଞ୍ଜେଇ ଜବତ ହୋଇଥିଲା। ଜେଲରୁ ଜାମିନରେ ଆସିବା ପରେ ପୁଣି ଏହି କାରବାର ଚଳାଉଥିବାରୁ ତାଙ୍କୁ ରିମାଣ୍ଡରେ ଆଣି ନିଶା କାରବାର ରାକେଟର ଚେର କେଉଁଆଡେ ଲମ୍ବିଛି ତାହାର ତଥ୍ୟ ହାସଲ କରିବ।

ସୂଚନାନୁସାରେ ରାଇମଲ ଥାନା ଅନ୍ତର୍ଗତ ବଞ୍ଜାରୀ ଗ୍ରାମ ପାଖରେ ଆଶିଷ ତାଙ୍କର ସମସ୍ତ ଗାଡ଼ି ପାର୍କିଂରେ ରଖିଥାନ୍ତି। ସେଠାରେ ଏକ ଆଇଚର ଓ ହାଇୱା ଭିତରେ ଗଞ୍ଜେଇ ଭର୍ତ୍ତି କରି ରଖିବା ସହ ଧରା ନ ପଡ଼ିବା ଲାଗି ଚତୁରାତର ସହ ତା' ଉପରେ ଅଖା ବସ୍ତା ପକାଇ ଲୁଚାଇଦେଉଥିଲେ। ବୁଧବାର ରତନ ଓ ସମିତ ଏକ ପିକ୍‌ଅପ୍ ଭ୍ୟାନ୍‌ରେ ଆସି ସେଠାରୁ ଗଞ୍ଜେଇ ନେଉଥିବା ଏସ୍‌ଟିଏଫ୍ ବିଶେଷ ସୂତ୍ରରୁ ଖବର ପାଇ ଚଢ଼ାଉ କରିଥିଲା। ଯାଞ୍ଚ ବେଳେ ଗାଡ଼ି ଭିତରୁ ଗଞ୍ଜେଇ ମିଳିଥିଲା। ଗଞ୍ଜେଇ ରଖିବାର କୌଣସି ବୈଧ ପ୍ରମାଣ ଦେଖାଇ ନ ପାରିବାରୁ ବେଆଇନଭାବେ ଏହାକୁ ରଖାଯାଇଥିବା ଜାଣି ସମସ୍ତଙ୍କୁ ଏସ୍‌ଟିଏଫ୍ ସମସ୍ତଙ୍କୁ ଗିରଫ କରିଥିଲା।

GOVERNMENT OF ODISHA
OFFICE OF THE CHIEF CONSTRUCTION ENGINEER, CENTRAL RURAL WORKS CIRCLE, BHUBANESWAR
No. O-594
No. 4753 "e" Procurement Notice for Building Works Date: 05.11.2024

1	Name of the Work	:	Building Work
2	Total No. of Works	:	03 Nos. of Building Works for the year 2023-24
3	Estimated Cost of the Work	:	Varies from Rs.105.20 lakh to Rs.267.67 lakh
4	Class of Contractor	:	
	a) Estimated cost more than Rs.20.00 lakhs upto Rs.3.00 Crores	:	B Class (of Odisha PWD) or relevant class of other licensing authorties
	b) Estimated cost more than Rs.1.00 Crore upto Rs.20.00 Crores	:	A Class (of Odisha PWD) or relevant class of other licensing authorities
5	Period of Completion	:	As mentioned in Column-7 of Annexure
6	Offered rates by bidder	:	The offered rate by the contractor shall be excluding GST
7	Other details	:	

Procurement Officer	Bid Identification No.	Availability of Tender Online for Bidding		Date & Time of opening of tender	
		From	To	Technical Bid	Financial Bid
1	2	3	4	5	6
Chief Construction Engineer, Central Rural Works Circle, Bhubaneswar	Tender Online - C.C. 22 of 2024	12.11.2024 at 11.00 A.M.	26.11.2024 upto 5.00 P.M.	27.11.2024 at 11.00 A.M.	To be intimated later on

Further details can be seen from the website www.tendersodisha.gov.in.
OIPR-25194/11/0007/2425 Sd./- Chief Engineer, Central Rural Works Circle, Bhubaneswar

ଓଡ଼ିଶା ସରକାର
ରାଜସ୍ୱ ଓ ବିପର୍ଯ୍ୟୟ ପରିଚାଳନା ବିଭାଗ
ଘୋଷଣା

No.RDM-LAA-MBJ-0004-2024-35036/ R&DM, Dated: 09 Oct. 2024

No.XXI-27: ସର୍ବସାଧାରଣଙ୍କ ଅବଗତି ନିମନ୍ତେ, ନ୍ୟାୟୋଚିତ କ୍ଷତିପୂରଣ ଅଧିକାର ଏବଂ ଭୂ-ଅର୍ଜନ, ପୁନର୍ବାସ ଓ ଥଇଥାନ କ୍ଷେତ୍ରରେ ସ୍ୱଚ୍ଛତା ଆଇନ, ୨୦୧୩ (RFCTLAR & R Act, 2013)ର ଧାରା ୧୯ର ଅଧିନିୟମ ୧ ଅନୁଯାୟୀ ଏହି ଘୋଷଣାନାମା ବିଜ୍ଞାପିତ ହେଉଅଛି ଯେ ଉକ୍ତ ଆଇନର ଧାରା ୧୫(୨) ଅନୁସାରେ ଜିଲ୍ଲାପାଳଙ୍କ ଦ୍ୱାରା ପ୍ରଦତ୍ତ ରିପୋର୍ଟକୁ ବିବେଚନା କରି ରାଜ୍ୟ ସରକାରଙ୍କୁ ଏହି ଆଇନର ଧାରା ୨(୧) ପ୍ରକାରେ ପ୍ରତୀତ ହେଉଅଛି ଯେ ମୌଜା: ବଡ଼ଗୋପାଳପୁର (ଅତିରିକ୍ତ), ଥାନା: ବୈଶିଙ୍ଗା, ନଂ. ୨୩୨, ତହସିଲ: ବେତନଟୀ, ଜିଲ୍ଲା: ମୟୂରଭଞ୍ଜରେ ନିମ୍ନ ସୂଚୀତ 'କ' ତଫସିଲ ଜମି ଏକ ସାର୍ବଜନୀନ ଉଦ୍ଦେଶ୍ୟରେ ଯଥା ସୁବର୍ଣ୍ଣରେଖା ଜଳସେଚନ ପ୍ରକଳ୍ପର ତ୍ରିଭଙ୍ଗାପୁର ଡିଷ୍ଟ୍ରିବ୍ୟୁଟାରୀ ନିର୍ମାଣ ନିମନ୍ତେ ଭୂମି ଅଧିଗ୍ରହଣ ଆବଶ୍ୟକ ହେଉଅଛି।

ଏହି ଭୂମି ଅଧିଗ୍ରହଣ ସମ୍ବନ୍ଧୀୟ ପ୍ରାରମ୍ଭିକ ବିଜ୍ଞପ୍ତି ନ୍ୟାୟୋଚିତ କ୍ଷତ

ଘର ଭଙ୍ଗାଯିବା ନେଇ ୟୁପି ସରକାରଙ୍କୁ ସୁପ୍ରିମକୋର୍ଟଙ୍କ ଭର୍ତ୍ସନା

୨୫ ଲକ୍ଷ ଟଙ୍କା କ୍ଷତିପୂରଣ ନିର୍ଦ୍ଦେଶ

ନୂଆଦିଲ୍ଲୀ,୬।୧୧(ପି.ଟି.)

ବେଆଇନ ଭାବେ ଘର ଭାଙ୍ଗିବା ଘଟଣାରେ ସୁପ୍ରିମକୋର୍ଟ ବୁଧବାର ଉତ୍ତରପ୍ରଦେଶ ସରକାରଙ୍କୁ ଭର୍ତ୍ସନା କରିଛନ୍ତି। ରାସ୍ତା ପ୍ରଶସ୍ତ କରିବା ଏବଂ ଜବରଦଖଲ ଉଚ୍ଛେଦ ବେଳେ ଉପଯୁକ୍ତ ପଦ୍ଧତିର ଅନୁପାଳନ କରିବା ପାଇଁ ସର୍ବୋଚ୍ଚ ଅଦାଲତ ସମସ୍ତ ରାଜ୍ୟ ଓ କେନ୍ଦ୍ରଶାସିତ ଅଞ୍ଚଳକୁ ନିର୍ଦ୍ଦେଶ ଦେବା ସତ୍ତ୍ୱେ ୨୦୧୯ରେ ୟୁପି ସରକାର ବେଆଇନ ଭାବେ ଘର ଭାଙ୍ଗିଥିଲେ। ଗୃହ ହରାଇଥିବା ବ୍ୟକ୍ତିଙ୍କୁ ୨୫ ଲକ୍ଷ ଟଙ୍କା କ୍ଷତିପୂରଣ ଦେବା ପାଇଁ ପ୍ରଧାନ ବିଚାରପତି ଡି.ୱାଇ. ଚନ୍ଦ୍ରଚୂଡ଼, ଜଷ୍ଟିସ୍ ଜେ.ବି. ପର୍‌ଡିୱାଲା ଏବଂ ମନୋଜ ମିଶ୍ରାଙ୍କ ଖଣ୍ଡପୀଠ ନିର୍ଦ୍ଦେଶ ଦେଇଛନ୍ତି।

ସରକାର ବୁଲ୍‌ଡୋଜର ଆଣି ରାତାରାତି ଘର ଭାଙ୍ଗିପାରିବେ ନାହିଁ। ଉକ୍ତ ପରିବାରକୁ ଜିନିଷପତ୍ର ଖାଲି କରିବା ପାଇଁ ସମୟ ଦିଆଯାଇ ନାହିଁ। ଉକ୍ତ ଘରେ ଥିବା ଘରକରଣା ସାମଗ୍ରୀ କୁଆଡ଼େ ଗଲା ବୋଲି ଖଣ୍ଡପୀଠ ଉତ୍ତରପ୍ରଦେଶ ସରକାରଙ୍କ ଓକିଲଙ୍କୁ ପ୍ରଶ୍ନ କରିଛନ୍ତି। ମହାରାଜଗଞ୍ଜ ଜିଲାର ଉକ୍ତ ଘର ଭାଙ୍ଗିବା ଘଟଣାର ତଦନ୍ତ କରି ଉପଯୁକ୍ତ କାର୍ଯ୍ୟାନୁଷ୍ଠାନ ଗ୍ରହଣ କରିବା ପାଇଁ ଖଣ୍ଡପୀଠ ୟୁପି ମୁଖ୍ୟ ସଚିବଙ୍କୁ ନିର୍ଦ୍ଦେଶ ଦେଇଛନ୍ତି। ରାସ୍ତା ଜବରଦଖଲ ଘଟଣାରେ ସରକାର ରାଜ୍ୟଗୁଡ଼ିକର ରେକର୍ଡ ଏବଂ ନକ୍ସା ଅନୁଯାୟୀ ସର୍ଭେ କରନ୍ତୁ। ଜବରଦଖଲ ହୋଇଥିବା ଜଣାପଡ଼ିଲେ, ସମ୍ପୃକ୍ତ ବ୍ୟକ୍ତିଙ୍କୁ ଉକ୍ତ ସ୍ଥାନ ଛାଡ଼ିଦେବା ପାଇଁ ସରକାର ନୋଟିସ୍ ଜାରି କରିବା ଜରୁରୀ। ନୋଟିସ୍‌ରେ କୌଣସି ତ୍ରୁଟି ବା ବୈଧତାକୁ ନେଇ ଆପତ୍ତି ଉଠାଗଲେ, ସରକାର ପ୍ରାକୃତ ନ୍ୟାୟର ସିଦ୍ଧାନ୍ତକୁ ଦୃଷ୍ଟିରେ ରଖି ବୃତ୍ତାନ୍ତ ନିର୍ଦ୍ଦେଶନାମା ଜାରି କରିବେ। ଏହା ସତ୍ତ୍ୱେ ସମ୍ପୃକ୍ତ ବ୍ୟକ୍ତି ନିର୍ଦ୍ଦେଶନାମା କାର୍ଯ୍ୟକାରୀ କରିବାରେ ବିଫଳ ହେଲେ, ଜବରଦଖଲ ଉଚ୍ଛେଦ ପାଇଁ ପ୍ରଶାସନ ପଦକ୍ଷେପ ନେଇପାରିବ, ଯଦି ଉପଯୁକ୍ତ କର୍ତ୍ତୃପକ୍ଷ କିମ୍ବା ଅଦାଲତ ଦ୍ୱାରା କୌଣସି ପ୍ରତିବନ୍ଧକ ଲଗାଯାଇ ନ ଥାଏ। ରାସ୍ତା ପ୍ରଶସ୍ତୀକରଣ ପାଇଁ ଆବଶ୍ୟକ ସରକାରୀ ଜାଗା ନ ଥିଲେ, ସରକାର ଆଇନ ଅନୁଯାୟୀ ଜମି ଅଧିଗ୍ରହଣ ନିମନ୍ତେ ପଦକ୍ଷେପ ନେବେ ବୋଲି ଖଣ୍ଡପୀଠ କହିଛନ୍ତି।

ଏନ୍‌ସିପିକୁ ସୁପ୍ରିମକୋର୍ଟଙ୍କ ୩୬ ଘଣ୍ଟିଆ ମହଲତ

ଘଣ୍ଟା ଚିହ୍ନ ମାମଲା

ନୂଆଦିଲ୍ଲୀ, ୬।୧୧

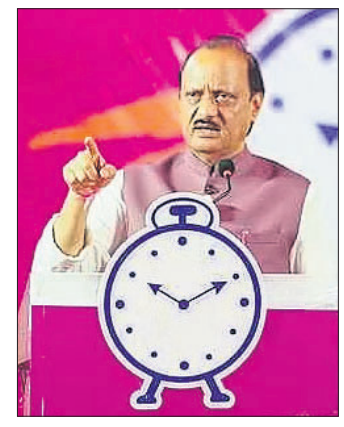

ମହାରାଷ୍ଟ୍ର ବିଧାନସଭା ନିର୍ବାଚନର ପ୍ରଚାର ଚାଲିଥିବାବେଳେ ବୁଧବାର ସୁପ୍ରିମକୋର୍ଟ ଉପମୁଖ୍ୟମନ୍ତ୍ରୀ ଅଜିତ ପାୱାରଙ୍କ ନେତୃତ୍ୱାଧୀନ ଏନ୍‌ସିପିକୁ ଘଣ୍ଟା ନିର୍ବାଚନୀ ଚିହ୍ନ ମାମଲାରେ ଏକ ୩୬ ଘଣ୍ଟିଆ ମହଲତ ପ୍ରଦାନ କରିଛନ୍ତି। ଘଣ୍ଟା ନିର୍ବାଚନୀ ଚିହ୍ନ ମାମଲା କୋର୍ଟରେ ବିଚାରାଧୀନ ଅବସ୍ଥାରେ ଥିବା ନେଇ ୩୬ ଘଣ୍ଟା ମଧ୍ୟରେ ସମସ୍ତ ପ୍ରମୁଖ ମରାଠୀ ଖବରକାଗଜଗୁଡ଼ିକରେ ଡିସକ୍ଲେମର ପ୍ରକାଶିତ କରିବା ପାଇଁ ସୁପ୍ରିମକୋର୍ଟ ଏନ୍‌ସିପିକୁ ନିର୍ଦ୍ଦେଶ ଦେଇଛନ୍ତି। ଘଣ୍ଟା ନିର୍ବାଚନୀ ଚିହ୍ନ ମାମଲାରେ ଶରଦ ପାୱାରଙ୍କ ନେତୃତ୍ୱାଧୀନ ଏନ୍‌ସିପି(ଏସ୍‌ପି) ପକ୍ଷରୁ କରାଯାଇଥିବା ଆବେଦନର ଶୁଣାଣି କରି ଜଷ୍ଟିସ୍ ସୂର୍ଯ୍ୟକାନ୍ତ, ଜଷ୍ଟିସ୍ ଉଜ୍ଜଲ ଭୁୟାନ୍ ଓ ଜଷ୍ଟିସ୍ ଦୀପଙ୍କର ଦତ୍ତାଙ୍କୁ ନେଇ ଗଠିତ ଖଣ୍ଡପୀଠ ଏହି ନିର୍ଦ୍ଦେଶ ଦେଇଛନ୍ତି। ମୁଣ୍ଡ ଉପରେ ମହାରାଷ୍ଟ୍ର ବିଧାନସଭା ନିର୍ବାଚନ ଥିବାରୁ କୋର୍ଟଙ୍କ ସମୟ ଅଯଥା ବରବାଦ ନ କରି ମତଦାତାଙ୍କ ଉପରେ ଅଧିକ ଫୋକସ୍ କରିବା ପାଇଁ ଶୁଣାଣି ସମୟରେ ସର୍ବୋଚ୍ଚ ଅଦାଲତ ଉଭୟ ପକ୍ଷର ଓକିଲଙ୍କୁ ପରାମର୍ଶ ଦେଇଥିଲେ।

ଅଟୋକୁ ପିଟିଲା ଟ୍ରକ୍, ୧୦ ମୃତ

ହର୍‌ଦୋଇ, ୬।୧୧ (ପି.ଟି.)

ଉତ୍ତରପ୍ରଦେଶର ହରଦୋଇ ଜିଲା ବିଲ୍‌ଗ୍ରାମ-ମାଧବଗଞ୍ଜ ରୋଡ୍ ରୋଶନପୁର ଗ୍ରାମ ନିକଟରେ ବୁଧବାର ଏକ ଅଟୋକୁ ପଛପଟୁ ଗୋଟିଏ ଟ୍ରକ୍ ଧକ୍କାଦେବାରୁ ଘଟଣାସ୍ଥଳରେ ୧୦ ଜଣଙ୍କର ମୃତ୍ୟୁ ଘଟିଛି। ଅଟୋ ଚାଳକଙ୍କ ସମେତ ଅଟୋରେ ଯାଉଥିବା ୬ ମହିଳା ଓ ୩ ଶିଶୁଙ୍କର ମୃତ୍ୟୁ ଘଟିଥିବା ନେଇ ଜିଲା ଆରକ୍ଷୀ ଅଧୀକ୍ଷକ(ଏସ୍‌ପି) ନୀରଜ ଜାଦୌନ ସୂଚନା ଦେଇଛନ୍ତି। ଘଟଣାସ୍ଥଳରୁ ଟ୍ରକ୍ ଚାଳକ ଫେରାର ହୋଇଯାଇଛନ୍ତି। ଉକ୍ତ ଟ୍ରକ୍‌କୁ ଜବତ କରାଯିବା ସହ ଘଟଣାକୁ ନେଇ ତଦନ୍ତ ଜାରି ରହିଥିବା ସେ ସୂଚନା ଦେଇଛନ୍ତି। ଉତ୍ତରପ୍ରଦେଶ ମୁଖ୍ୟମନ୍ତ୍ରୀ ଯୋଗୀ ଆଦିତ୍ୟନାଥ ଏହି ଦୁର୍ଘଟଣାକୁ ନେଇ ଶୋକ ପ୍ରକଟ କରିଛନ୍ତି।

ଏମ୍‌ୟୁଡିଏ ଦୁର୍ନୀତି

ସିଦ୍ଧାରାମାୟାଙ୍କୁ ୨ ଘଣ୍ଟା ଲୋକାୟୁକ୍ତ ଜେରା

ବେଙ୍ଗାଲୁରୁ, ୬।୧୧

ମହୀଶୂର ଅର୍ବାନ ଡେଭଲପମେଣ୍ଟ ଅଥରିଟି (ଏମ୍‌ୟୁଡିଏ) ଦୁର୍ନୀତି ମାମଲାରେ ବୁଧବାର କର୍ନାଟକ ମୁଖ୍ୟମନ୍ତ୍ରୀ ସିଦ୍ଧାରାମାୟାଙ୍କୁ ଲୋକାୟୁକ୍ତ ପୋଲିସ ପଚରାଉଚରା କରିଛି। ଲୋକାୟୁକ୍ତ ଏସ୍‌ପି ଟି.ଜେ. ଉଦେଶଙ୍କ ନେତୃତ୍ୱରେ ଏକ ଟିମ୍ ପ୍ରାୟ ୨ ଘଣ୍ଟା ଧରି ମାମଲାର ବିଭିନ୍ନ ଦିଗକୁ ନେଇ ସିଦ୍ଧାରାମାୟାଙ୍କୁ ପଚରାଉଚରା କରିଛି। ତେବେ ଜେରା ସରିବା ପରେ ଗଣମାଧ୍ୟମକୁ ସିଦ୍ଧାରାମାୟା କହିଛନ୍ତି, ଲୋକାୟୁକ୍ତ ହେଉଛି ଏକ ସ୍ୱତନ୍ତ୍ର ଏଜେନ୍ସି। ଅଧିକାରୀଙ୍କ ଦ୍ୱାରା ପଚରାଯାଇଥିବା ସମସ୍ତ ପ୍ରଶ୍ନର ଉତ୍ତର ରଖିଛି। ସେମାନେ ତାଙ୍କ ଦ୍ୱାରା ଦିଆଯାଇଥିବା ସମସ୍ତ ତଥ୍ୟକୁ ରେକର୍ଡ କରିଛନ୍ତି। ପୁଣି ସମନ ନେଇ କୌଣସି ସୂଚନା ଦିଆଯାଇନାହିଁ।

'ତମକୁ ଦେଖିନବୁ': ମିଥୁନଙ୍କ ନାଁରେ ମାମଲା

କୋଲକାତା, ୬।୧୧

ମିଥୁନ ଚକ୍ରବର୍ତ୍ତୀ

ଅଭିନେତା ତଥା ଭାଜପା ନେତା ମିଥୁନ ଚକ୍ରବର୍ତ୍ତୀଙ୍କର ଅଡୁଆ ବଢ଼ିଛି। ଗତ ମାସ ୨୭ ତାରିଖରେ ପଶ୍ଚିମବଙ୍ଗର ଉତ୍ତର ୨୪ ପ୍ରଗଣା ଜିଲାରେ ଭାଜପାର ଏକ ସଦସ୍ୟତା ଗ୍ରହଣ ଅଭିଯାନରେ ଉତ୍ତେଜନାମୂଳକ ଭାଷଣ ଦେଇଥିବା ଅଭିଯୋଗରେ ବୁଧବାର ତାଙ୍କ ବିରୋଧରେ ବିଧାନନଗର ଦକ୍ଷିଣ ଥାନାରେ ଏକ ମାମଲା ରୁଜୁ ହୋଇଛି। ଉକ୍ତ କାର୍ଯ୍ୟକ୍ରମରେ ମିଥୁନ ପଶ୍ଚିମବଙ୍ଗ ମୁଖ୍ୟମନ୍ତ୍ରୀ ମମତା ବାନାର୍ଜୀଙ୍କୁ ଇଙ୍ଗିତ କରି କହିଥିଲେ, ରାଜ୍ୟରେ ଭାଜପା ସରକାର ୨୦୨୬ରେ ଆସିବା ନିଶ୍ଚିତ। ଏହାପରେ ତୁମକୁ ଦେଖିନବୁ। ସ୍ଥାନୀୟ ବିଧାୟକ ହୁମାୟୁନ କବିରଙ୍କ ଅଭିଯୋଗ ଆଧାରରେ ପୋଲିସ ଏହି ମାମଲା ରୁଜୁ କରି ତଦନ୍ତ ଚଳାଇଛି। ତେବେ ପ୍ରତିଶୋଧ ପରାୟଣ ଭାବନା ସହ ମିଥୁନଙ୍କ ବିରୋଧରେ ମାମଲା ରୁଜୁ କରାଯାଇଥିବା ନେଇ ପଶ୍ଚିମବଙ୍ଗ ରାଜ୍ୟ ଭାଜପା ସଭାପତି ସୁକାନ୍ତ ମଜୁମଦାର କହିଛନ୍ତି। ରାଜ୍ୟ ସରକାର ବାରମ୍ବାର ପୋଲିସକୁ ରାଜନୈତିକ ଅସ୍ତ୍ର ଭାବେ ବ୍ୟବହାର କରୁଥିବା ସେ କହିଛନ୍ତି।

୩ ମାସର ଆଗୁଆ ଚାଉଳ ମିଳିବା କଥାରେ ନୂତନତ୍ୱ ନାହିଁ: ଶ୍ରୀକାନ୍ତ

ଭୁବନେଶ୍ୱର,୬।୧୧(ସୁନିତ୍ ମିଶ୍ର)

କନ୍ଧମାଳ ଜିଲା ଦାରିଙ୍ଗିବାଡ଼ି ବ୍ଲକ୍ ମାଣ୍ଡିପଙ୍କା ଗାଁର ୨ ମହିଳାଙ୍କ ଜୀବନ ନେଇଛି। ସେହିପରି ଅନ୍ୟ ୬ ଜଣଙ୍କ ସ୍ୱାସ୍ଥ୍ୟାବସ୍ଥା ଗୁରୁତର ହୋଇଛି। ଏହି ଘଟଣାରେ ମୁଖ୍ୟମନ୍ତ୍ରୀ ଆର୍‌ଡିସି ସ୍ତରୀୟ ତଦନ୍ତ ନେଇ ନିର୍ଦ୍ଦେଶ ଦେଇଛନ୍ତି। ଏହି ସମ୍ବେଦନଶୀଳ ଘଟଣାରେ ନୈତିକ ଦାୟିତ୍ୱ ଯେଉଁ ଅଧିକାରୀ ନେବା କଥା, ସେମାନଙ୍କୁ ତଦନ୍ତ ଲାଗି ନିର୍ଦ୍ଦେଶ ଦେବା ହାସ୍ୟାସ୍ପଦ ବୋଲି କଂଗ୍ରେସ ନେତା ଶ୍ରୀକାନ୍ତ ଜେନା କହିଛନ୍ତି। ଖବରଦାତା ସମ୍ମିଳନୀ ଜରିଆରେ ଶ୍ରୀକାନ୍ତ କହିଛନ୍ତି, ଏହି ସମଗ୍ର ଘଟଣାରେ ଆର୍‌ଡିସି ଜଣେ ଅଂଶୀଦାର। ସେହିପରି ଜିଲାପାଳ ଘଟଣା ଘଟିବାର ୪ରୁ ୫ ଦିନ ପର୍ଯ୍ୟନ୍ତ ସେହି ଅଞ୍ଚଳ ଗସ୍ତ କଲେନାହିଁ। ତେଣୁ ଆର୍‌ଡିସି ତଦନ୍ତ ଦେବା କେତେ ନ୍ୟାୟସଙ୍ଗତ। ଅପରପକ୍ଷେ ଏହି ଘଟଣାରେ ହାଇକୋର୍ଟର ଜଣେ ନିୟମିତ ବିଚାରପତିଙ୍କ ଅଧୀନରେ ନ୍ୟାୟିକ ତଦନ୍ତ ପାଇଁ ନିର୍ଦ୍ଦେଶ ଦିଆଯାଉ। ଗତ ମଙ୍ଗଳବାର ତରବରିଆ ଭାବେ ୩ ମାସର ଆଗୁଆ ଚାଉଳ ବଣ୍ଟନ ପାଇଁ ନିର୍ଦ୍ଦେଶ ଦେବା ନିଷ୍ପତ୍ତି ପଛରେ କୌଣସି ନୂତନତ୍ୱ ନାହିଁ। ଖାଦ୍ୟ ସୁରକ୍ଷା ଆଇନରେ ଏହା ପୂର୍ବ ନିର୍ଦ୍ଧାରିତ ହୋଇ ରହିଛି। ସେହି ଅଞ୍ଚଳରେ ଏକ ମାସ ଚାଉଳ ବଣ୍ଟନରେ ବିଳମ୍ବ ହୋଇଥିବାରୁ ସେମାନେ ଆମ୍ବଟାକୁଆ ଜାଉ ଖାଇବାକୁ ବାଧ୍ୟ ହୋଇଥିଲେ।

ନୀତି ରାଜନୀତି

ଭାଜପାରେ ପୂର୍ବତନ ବିଧାୟିକା ସୁନନ୍ଦା ଦାସ

ରାଜ୍ୟ ଭାଜପା କାର୍ଯ୍ୟାଳୟଠାରେ ବୁଧବାର ସଭାପତି ମନମୋହନ ସାମଲ ଓ ଦଳୀୟ ନେତୃବୃନ୍ଦଙ୍କ ଉପସ୍ଥିତିରେ ପଦ୍ମ ଧରିଛନ୍ତି ସୁନନ୍ଦା ଓ ତାଙ୍କ ସମର୍ଥକ। (ଫଟୋ- ବିକାଶ ନାୟକ)

ଭୁବନେଶ୍ୱର,୬।୧୧(ସୁନିତ୍ ମିଶ୍ର)

ବରୀର ପୂର୍ବତନ ବିଧାୟକା ସୁନନ୍ଦା ଦାସ ବୁଧବାର ବିଧିବଦ୍ଧ ଭାବେ ଭାଜପାରେ ସାମିଲ ହୋଇଛନ୍ତି। ଭାଜପା ରାଜ୍ୟ କାର୍ଯ୍ୟାଳୟଠାରେ ସଭାପତି ମନମୋହନ ସାମଲଙ୍କ ଉପସ୍ଥିତିରେ ସମର୍ଥକଙ୍କ ସହ ସେ ପଦ୍ମ ଧରିଛନ୍ତି। ସୁନନ୍ଦା ୨୦୧୯ରୁ ୨୦୨୪ ପର୍ଯ୍ୟନ୍ତ ବରୀରୁ ବିଜେଡି ବିଧାୟିକା ଭାବେ ନିର୍ବାଚିତ ହୋଇଥିଲେ। ମାତ୍ର ୨୦୨୪ ସାଧାରଣ ନିର୍ବାଚନରେ ତାଙ୍କୁ ବିଜେଡି ଟିକେଟ ଦେଇ ନ ଥିଲା। ଦଳରେ ଅଣଦେଖା ହେଉଥିବା ଅଭିଯୋଗ ଆଣି ଗତ ୨୯ ରେ ସେ ବିଜେଡି ଛାଡ଼ିଥିଲେ। ଏହାସହ ସେ ଖୁବ୍‌ଶୀଘ୍ର ଭାଜପାରେ ସାମିଲ ହେବେ ବୋଲି କୁହାଯାଉଥିଲା। ଶେଷରେ ସେ ଭାଜପାରେ ମିଶିଛନ୍ତି। ବିଜେଡି ଛାଡ଼ିବା ପରେ ଦଳର ନେତୃବୃନ୍ଦଙ୍କ ଉପରେ ପ୍ରବଳ ବର୍ଷିବା ସହ ସୁନନ୍ଦା ଦଳର କେତେଜଣ ନେତାଙ୍କୁ ଟାର୍ଗେଟ କରିଥିଲେ। ବିଜେଡିରେ ଅଫିସରମାନେ ଟିକେଟ ବାଣ୍ଟୁଥିଲେ। ତାଙ୍କ ଟିକେଟ ବବି ଦାସ କାଟି ଦେଇଥିବା ସିଧାସଳଖ ଅଭିଯୋଗ କରିଥିଲେ। ନିଜେ ଟିକେଟ ପାଇ ନ ଥିଲେ ବି ଫଳାଫଳ ଯାହା ଆସିଲା ସେଥିରେ ସେ ଖୁସ ଥିବା ସହ ଜଗନ୍ନାଥଙ୍କୁ ଧନ୍ୟବାଦ ଜଣାଇଛନ୍ତି। ଓ ଡ଼ି ଶ । କୁ ବିକଶିତ ରାଜ୍ୟ ଭାବେ ଗଢ଼ି ତୋଳିବା ପାଇଁ ଭାଜପା ସରକାର ବଦ୍ଧପରିକର। ନୂଆ ସରକାରକୁ ନେଇ ରାଜ୍ୟବାସୀଙ୍କ ଭିତରେ ଉତ୍ସାହପୂର୍ଣ୍ଣ ବାତାବରଣ ସୃଷ୍ଟି ହୋଇଛି। ପ୍ରତିଦିନ ଭାଜପାର ସାଙ୍ଗଠନିକ ଶକ୍ତି ବୃଦ୍ଧି ପାଉଛି। ଭାଜପା ସରକାର ଉପରେ ରାଜ୍ୟବାସୀଙ୍କ ଆସ୍ଥା ଓ ବିଶ୍ୱାସ ବୃଦ୍ଧି ପାଇବାରେ ଲାଗିଛି ମନମୋହନ କହିଛନ୍ତି। ବିଜେଡି ନେତାମାନେ ନିଜ ନେତୃତ୍ୱ ପ୍ରତି ଆସ୍ଥା ହରାଇ ଭାଜପାରେ ଯୋଗଦାନ କରୁଛନ୍ତି। ସେହିପରି ନୟାଗଡ଼ ଜିଲା ଖଣ୍ଡପଡ଼ା ନିର୍ବାଚନମଣ୍ଡଳୀର ବରିଷ୍ଠ ବିଜେଡି ସଙ୍ଗଠକ ବିଭୂତି ଭୂଷଣ ପଟ୍ଟନାୟକ, ବାସୁଦେବପୁର, ବାଲିକୁଦା ଏରସମା, କଟକ, ସାନଖେମୁଣ୍ଡି ନିର୍ବାଚନମଣ୍ଡଳୀ ଅନ୍ତର୍ଗତ ଧରାକୋଟ ବ୍ଲକ୍‌ର ବହୁ ବିଜେଡି ନେତା ଭାଜପାରେ ସାମିଲ ହୋଇଛନ୍ତି। ମନମୋହନ ସମସ୍ତଙ୍କୁ ଉତ୍ତରୀୟ ଓ ଟୋପି ପିନ୍ଧାଇ ଦଳକୁ ସ୍ୱାଗତ କରିଛନ୍ତି।

ବ୍ଲକ ଅଧ୍ୟକ୍ଷା, ଅଧ୍ୟକ୍ଷଙ୍କ ବିରୋଧରେ ଅନାସ୍ଥା ପ୍ରସ୍ତାବ

ଢେଙ୍କାନାଳ-କାମାକ୍ଷାନଗର ରାଜନୀତି ସରଗରମ

ଢେଙ୍କାନାଳ(ରତନ ନାୟାର)/ କାମାକ୍ଷାନଗର (ସୁଧୀର ପରିଡ଼ା)

ଢେଙ୍କାନାଳ ଜିଲା ସଦର ପଞ୍ଚାୟତ ସମିତି ଅଧ୍ୟକ୍ଷା ରାଜଶ୍ରୀ ନାୟକଙ୍କ ବିରୋଧରେ ବୁଧବାର ଢେଙ୍କାନାଳ ଉପଜିଲାପାଳଙ୍କ ନିକଟରେ ଅନାସ୍ଥା ପ୍ରସ୍ତାବ ନିମନ୍ତେ ଆବେଦନ କରାଯାଇଛି। ଏହି ଆବେଦନ ପତ୍ରରେ ସ୍ୱାକ୍ଷର କରିଥିବା ସଦର ପଞ୍ଚାୟତ ସମିତିର ସଭ୍ୟାସଭ୍ୟମାନେ ଦର୍ଶାଇଛନ୍ତି, ବ୍ଲକ ଅଧ୍ୟକ୍ଷାଙ୍କ ମନମାନି ଓ ଜନ ବିରୋଧୀ କାର୍ଯ୍ୟ, ସଭ୍ୟାସଭ୍ୟଙ୍କ ପରାମର୍ଶକୁ ଅଣଦେଖା, ସର୍ବୋପରି ଦୁର୍ନୀତିଖୋର ମନବୃତି ଯୋଗୁ ସଦର ବ୍ଲକରେ କାର୍ଯ୍ୟ ଲୋକାଭିମୁଖୀ ହୋଇପାରୁନାହିଁ। ଏହି କାରଣରୁ ତାଙ୍କ ବିରୋଧରେ ଅନାସ୍ଥା ପ୍ରସ୍ତାବ ଆଗତ କରାଯାଇଛି। ଏ ସମ୍ପର୍କରେ ଯଥାଶୀଘ୍ର କାର୍ଯ୍ୟାନୁଷ୍ଠାନ ଗ୍ରହଣ କରବା ପାଇ ପଞ୍ଚାୟତ ସମିତିର ସଭ୍ୟାସଭ୍ୟମାନେ ଉପଜିଲାପାଳଙ୍କୁ ଜଣାଇଛନ୍ତି। ସୂଚନାଯୋଗ୍ୟ, ଢେଙ୍କାନାଳ ସଦର ପଞ୍ଚାୟତ ସମିତିରେ ସଦର ବିଧାନସଭା ନିର୍ବାଚନ ମଣ୍ଡଳୀର ୨୧ଟି ପଞ୍ଚାୟତ ଥିବାବେଳେ କାମାକ୍ଷାନଗର ବିଧାନସଭା ନିର୍ବାଚନମଣ୍ଡଳୀର ୯ଟି ପଞ୍ଚାୟତ ରହିଛି। ଅଧିକାଂଶ ପଞ୍ଚାୟତରେ ବିଜେଡି ସମର୍ଥିତ ପ୍ରାର୍ଥୀ ବିଜୟୀ ହୋଇଛନ୍ତି। ଏ ସଂକ୍ରାନ୍ତରେ ଢେଙ୍କାନାଳ ଉପଜିଲାପାଳ ବିବୁଧ ଗଡ଼ନାୟକ କହିଛନ୍ତି, ସଦର ପଞ୍ଚାୟତ ସମିତି ଅଧ୍ୟକ୍ଷାଙ୍କ ବିରୋଧରେ ଅନାସ୍ଥା ପ୍ରସ୍ତାବ ଆସିଛି। ପ୍ରାୟ ୨୬ଜଣ ସରପଞ୍ଚ ଓ ସମିତି ସଭ୍ୟ ଦସ୍ତଖତ କରି ଅନାସ୍ଥା ପ୍ରସ୍ତାବ ଆଗତ କରିଛନ୍ତି। ଏହାକୁ ନେଇ ଏକ ତାରିଖ ଖୁବ୍‌ଶୀଘ୍ର ନିର୍ଦ୍ଧାରଣ କରାଯିବ।

ସେହିପରି କାମାକ୍ଷାନଗର ବ୍ଲକ ଅଧ୍ୟକ୍ଷ ପ୍ରେମାନନ୍ଦ ସାହୁଙ୍କ ବିରୋଧରେ ଅନାସ୍ଥା ପ୍ରସ୍ତାବ ଆଣିଛନ୍ତି ୨୧ଟି ପଞ୍ଚାୟତର ସମିତି ସଭ୍ୟ ଓ ସରପଞ୍ଚ। ବ୍ଲକରେ ଥିବା ମୋଟ ୨୨ଟି ପଞ୍ଚାୟତ ମଧ୍ୟରୁ ୨୧ଟି ପଞ୍ଚାୟତର ସରପଞ୍ଚ ଓ ସମିତିସଭ୍ୟ ଏଥିରେ ସହମତି ପ୍ରକାଶ କର ବୁଧବାର କାମାକ୍ଷାନଗର ଉପଜିଲାପାଳଙ୍କ ଅଫିସରେ ପହଞ୍ଚି ଅଧ୍ୟକ୍ଷଙ୍କ ବିରୋଧରେ ଅନାସ୍ଥା ପ୍ରସ୍ତାବ ଆଗତ କରିଛନ୍ତି। କାନପୁରା ସରପଞ୍ଚ ସତ୍ୟଜିତ ରାଉତ, ବୁଢ଼ାବିଲି ସମିତିସଭ୍ୟ ସୌଭାଗ୍ୟମୟୀ ରାଉତ, ସାରୁଆଳି ସରପଞ୍ଚ ମଦନ ଚନ୍ଦ୍ର ବେହେରା, ବାଉଁଶପାଳ ସରପଞ୍ଚ ମଧୁସ୍ମିତା ଷେଣ୍ଠ ପ୍ରମୁଖ ଉପଜିଲାପାଳଙ୍କ ନିକଟରେ ଏହି ଦାବି କରିଥିଲେ।

ବ୍ଲକ୍ ଅଧ୍ୟକ୍ଷାଙ୍କ ବିରୋଧରେ ଏକାଠି ହେଲେ ୧୫ ସମିତିସଭ୍ୟ

ସାହାରପଡ଼ା ବ୍ଲକ

ପାଟଣା,୬।୧୧(ବୀର କିଶୋର ଦାଶ)

କେନ୍ଦୁଝର ଜିଲା ପାଟଣା ନିର୍ବାଚନ ମଣ୍ଡଳୀ ଅନ୍ତର୍ଗତ ସାହାରପଡ଼ା ବ୍ଲକ୍ ଅଧ୍ୟକ୍ଷା ରୀନା ନାୟକ ଗତ ସୋମବାର ମୁଖ୍ୟମନ୍ତ୍ରୀଙ୍କ ବାସଭବନରେ ମୁଖ୍ୟମନ୍ତ୍ରୀ ମୋହନ ଚରଣ ମାଝିଙ୍କ ଉପସ୍ଥିତିରେ ବିଜେଡି ଛାଡ଼ି ଭାଜପାରେ ଯୋଗଦେଇଥିଲେ। ଏହାର ୪୮ ଘଣ୍ଟା ନ ପୂରୁଣୁ ୧୫ ଜଣ ସମିତି ସଭ୍ୟ ତାଙ୍କ ବିରୋଧରେ ଏକାଠି ହୋଇଛନ୍ତି। ରୀନାଙ୍କ ବିରୋଧରେ ଅନାସ୍ଥା ପାଇଁ ସମସ୍ତେ କୋଲକାତା ପଳାଇଯାଇଥିବା ଜଣାପଡ଼ିଛି। ଜଣେ ସମିତି ସଭ୍ୟ ତାଙ୍କ ନାମ ଗୋପନ ରଖି କହିଛନ୍ତି, ବ୍ଲକ୍ ଅଧ୍ୟକ୍ଷା ଆମ ସହ ବିଶ୍ୱାସ ଘାତକ କରି ଭାଜପାରେ ମିଶିବା ତାଙ୍କୁ ମହଙ୍ଗା ପଡ଼ିବ। ସବୁ ସମିତି ସଭ୍ୟ ସ୍ୱଇଚ୍ଛାରେ ଏକାଠି ହୋଇଛୁ। ତେବେ ଏଥିରେ ଜିଲା ଭାଜପା ସଭାପତିଙ୍କ ବିରୋଧୀ ଗୋଷ୍ଠୀ ଏବଂ ଜଣେ ବିଜେଡି ବିଧାୟକଙ୍କ ହାତଥିବା ଆଲୋଚନା ହେଉଛି। ଅନ୍ୟପକ୍ଷେ ସାହାରପଡ଼ା ତହସିଲ ସମ୍ମୁଖରେ ବୁଧବାର ଭାଜପାର ମିଶ୍ରଣ ପର୍ବ ସଭାପତି ଅଂଶୁମାନ, ରାଜ୍ୟ ଏସ୍‌ଟି ମହିଳା ମୋର୍ଚ୍ଚା ଉପ ସଭାପତି ତଥା ପୂର୍ବତନ ଜିଲା ପରିଷଦ ଅଧ୍ୟକ୍ଷା ମମିତା ନାଏକ, ସାହାରପଡ଼ା ବ୍ଲକ୍ ଅଧ୍ୟକ୍ଷା ରୀନା ନାଏକଙ୍କ ଉପସ୍ଥିତିରେ ଡାଳପକା ସରପଞ୍ଚ ଟୁନି ସିଂ, ରାଇଡ଼ିହା ସରପଞ୍ଚ ବିନ୍ଧୁ ନାଏକ, ସିଲିପଦା ସରପଞ୍ଚ ଜୟନ୍ତୀ ମୁଣ୍ଡା, ଦିଗପଶି ସରପଞ୍ଚ ଯୁଗୋଳ ନାଏକ ପ୍ରମୁଖ ବିଜେଡି ଛାଡି ଭାଜପାରେ ଯୋଗ ଦେଇଛନ୍ତି।

ଆମ୍ବ ଟାକୁଆ ଜାଉ ଖାଇ ୨ ମୃତ୍ୟୁ ଘଟଣା

ଖାଦ୍ୟ ଯୋଗାଣ ମନ୍ତ୍ରୀ ଇସ୍ତଫା ଦିଅନ୍ତୁ : ବିଜେଡି

ଭୁବନେଶ୍ୱର,୬।୧୧(ଅନିଲ ଦାସ)

କନ୍ଧମାଳ ଜିଲାର ମାଣ୍ଡିପଙ୍କା ଗାଁରେ ଆମ୍ବଟାକୁଆ ଜାଉ ଖାଇ ୨ ମୃତ ଓ ୬ ଗୁରୁତର ହେବା ଘଟଣାରେ ବିଜେଡି ରାଜ୍ୟ ସରକାରଙ୍କୁ ସମ୍ପୂର୍ଣ୍ଣ ଦାୟୀ କରିବା ସହିତ ରାଜ୍ୟ ଖାଦ୍ୟ ଯୋଗାଣ ମନ୍ତ୍ରୀ କୃଷ୍ଣଚନ୍ଦ୍ର ପାତ୍ରଙ୍କ ଇସ୍

ନଭେମ୍ବର ୬ରେ ଆମେରିକା ରାଷ୍ଟ୍ରପତି ନିର୍ବାଚିତ ହେବା ପରେ ଫ୍ଲୋରିଡାର ୱେଷ୍ଟ ପାମ୍ ବିଚ୍‌ସ୍ଥିତ ପାମ୍ ବିଚ୍ କାଉଣ୍ଟି କନ୍‌ଭେନ୍‌ଶନ ସେଣ୍ଟରରେ ସମର୍ଥକଙ୍କୁ ସମ୍ବୋଧିତ କରୁଛନ୍ତି ରିପବ୍ଲିକାନ୍ ଡୋନାଲ୍ଡ ଟ୍ରମ୍ପ୍। ନିକଟରେ ଅଛନ୍ତି ସ୍ତ୍ରୀ ମେଲାନିଆ ଓ ପୁଅ ବାରୋନ୍ ଟ୍ରମ୍ପ୍।

ହ୍ୱାଇଟ୍ ହାଉସ୍ ଅଭିମୁଖେ ଓଲ୍ଟ ହର୍ସ

ବିଜ୍‌ନେସ୍‌ମ୍ୟାନ୍, ରିଅଲ୍ ଇଷ୍ଟେଟ୍ ଟାଇକୁନ୍ ଓ ରିଅଲିଟି ଟିଭି ଷ୍ଟାର୍‌ରୁ ଆମେରିକାର ସବୁଠୁ ବୟୋଜ୍ୟେଷ୍ଠ ରାଷ୍ଟ୍ରପତି ହେବାର ସୌଭାଗ୍ୟ ଅର୍ଜନ କରିଛନ୍ତି ରିପବ୍ଲିକାନ୍ ପାର୍ଟି ନେତା ଡୋନାଲ୍ଡ ଟ୍ରମ୍ପ୍। ଇତିମଧ୍ୟରେ ଏକାଧିକ ମାମଲାରେ ଦୋଷୀ ସାବ୍ୟସ୍ତ ହୋଇଥିବା ୭୮ ବର୍ଷୀୟ ଟ୍ରମ୍ପ୍ ନିର୍ବାଚନ ପ୍ରଚାର ବେଳେ ଦୁଇ ଥର ହତ୍ୟା ଉଦ୍ୟମରୁ ବର୍ତ୍ତିଯାଇଥିଲେ। ଏହି ପ୍ରକ୍ରିୟା ଚାଲିଥିବାବେଳେ ଉପରାଷ୍ଟ୍ରପତି କମଲା ହାରିସ୍‌ଙ୍କୁ ଦେଶର ପ୍ରଥମ ମହିଳା ରାଷ୍ଟ୍ରପତି ରୂପେ ଦେଖିବାକୁ ଚାହୁଁଥିବା ଅନେକ ନିୟୁତ ଡେମୋକ୍ରାଟିକ୍ ସମର୍ଥକଙ୍କ ସ୍ୱପ୍ନକୁ ଓଲ୍ଟ ହର୍ସ ଟ୍ରମ୍ପ୍ ଧୂଳିସାତ୍ କରି ଦେଇଛନ୍ତି।

ଟ୍ରମ୍ପ୍ ୨.୦ ଭାରତୀୟ ଅର୍ଥନୀତି ଉପରେ ମିଶ୍ର ପ୍ରଭାବ

➥ଆମେରିକା ଭାରତର ସର୍ବବୃହତ୍ ବାଣିଜ୍ୟିକ ସହଯୋଗୀ

➥୨ ଦେଶର ବାର୍ଷିକ କାରବାର ୧୯୦ ବିଲିୟନ୍ ଡଲାର

ମୁମ୍ବାଇ,୬।୧୧

ଆମେରିକାର ବିଦାୟୀ ଉପରାଷ୍ଟ୍ରପତି କମଲା ହାରିସ୍‌ଙ୍କ ମା' ଶ୍ୟାମଲା ଗୋପାଲନ୍ ଚେନ୍ନାଇର ହୋଇଥିଲେ ମଧ୍ୟ ଅନେକ ଭାରତୀୟ ଡୋନାଲ୍ଡ ଟ୍ରମ୍ପ୍‌ଙ୍କୁ ହ୍ୱାଇଟ୍ ହାଉସ୍‌ରେ ପୁଣି ଦେଖିବାକୁ ଚାହୁଁଥିଲେ। ଟ୍ରମ୍ପ୍ ୪୭ତମ ରାଷ୍ଟ୍ରପତି ରୂପେ ନିର୍ବାଚିତ ହେବା ପରେ ଭାରତ-ଆମେରିକା ସମ୍ପର୍କରେ ଅଗ୍ରଗତି ଆଶା କରାଯାଉଛି। ଆମେରିକା ହେଉଛି ଭାରତର ସବୁଠୁ ବଡ଼ ବାଣିଜ୍ୟିକ ସହଭାଗୀ। ଦୁଇ ଦେଶର ବାର୍ଷିକ ବାଣିଜ୍ୟିକ କାରବାର ୧୯୦ ବିଲିୟନ୍ ଡଲାର। ବିଶ୍ଳେଷକଙ୍କ ମତରେ ଟ୍ରମ୍ପ୍ ନିଜ ଦ୍ୱିତୀୟ ପାଳିରେ ସଂରକ୍ଷଣବାଦକୁ ଆହୁରି ଆଗକୁ ନେଇଯିବେ। ନିକଟରେ ଏକ ନିର୍ବାଚନୀ ରାଲିରେ ଭାରତ ଆମେରିକୀୟ କମ୍ପାନୀଗୁଡ଼ିକ ଉପରେ ଟାରିଫ୍ କଷୁଥିବା ବିଷୟ ଟ୍ରମ୍ପ୍ କହିଥିଲେ। ଏଥିସହ ସେ ପୁନର୍ବାର ନିର୍ବାଚିତ ହେଲେ ଭାରତୀୟ ସାମଗ୍ରୀ ଉପରେ ଅନୁରୂପ ଟିକସ ଲାଗୁ କରାଯିବା ନେଇ ପ୍ରତିଶ୍ରୁତି ଦେଇଥିଲେ। ସେହି ଦୃଷ୍ଟିରୁ ପ୍ରଧାନମନ୍ତ୍ରୀ ନରେନ୍ଦ୍ର ମୋଦିଙ୍କୁ ନିଜ ପରମ ବନ୍ଧୁ ବୋଲାଉଥିବା ଟ୍ରମ୍ପ୍‌ଙ୍କ ବିଜୟ ଭାରତ ପାଇଁ ସେତେଟା ଶୁଭଙ୍କର ହୋଇ ନ ପାରେ। ଟ୍ରମ୍ପ୍ ନିଜ ପ୍ରଥମ କାର୍ଯ୍ୟକାଳରେ ବିଶ୍ୱ ବାଣିଜ୍ୟ ସଙ୍ଗଠନର ବିବାଦ ସମାଧାନ ପ୍ରକ୍ରିୟାକୁ ବ୍ଲକ୍ କରିବା ସହ ଜେନେରାଲାଇଜ୍‌ଡ ସିଷ୍ଟମ୍ ଅଫ୍ ପ୍ରିଫରେନ୍ସେସ୍ ୯ଜିଏସ୍‌ପି କାର୍ଯ୍ୟକ୍ରମ ଅଧୀନରେ ଟିକସମୁକ୍ତ ସୁବିଧାକୁ ହଟାଇ ଦେଇଥିଲେ। ବିଶ୍ଳେଷକଙ୍କ ମତରେ ଟ୍ରମ୍ପ୍ ଏଭଳି ପଦକ୍ଷେପକୁ ତ୍ୱରାନ୍ୱିତ କରିପାରନ୍ତି।

ଏହାବାଦ୍ ଡଲାରରୁ ମୁହଁ ମୋଡ଼ି ନେଉଥିବା ଦେଶଗୁଡ଼ିକ ସହ ବାଣିଜ୍ୟିକ କାରବାର କରାଯିବ ନାହିଁ ବୋଲି ମଧ୍ୟ ସେ ଚେତାବନୀ ଦେଇଥିଲେ। ଏଭଳି ରାଷ୍ଟ୍ରଗୁଡ଼ିକର ସାମଗ୍ରୀ ଉପରେ ୧୦୦% ଆମଦାନୀ ଶୁଳ୍କ ବସାଯିବ ବୋଲି ବେଟେଲ୍‌ଗ୍ରାଉଣ୍ଡ୍ ଷ୍ଟେଟ୍ ଓ୍ୱିସ୍କୋନ୍‌ସିନ୍‌ରେ ଟ୍ରମ୍ପ୍ ସ୍ପଷ୍ଟ କରିଥିଲେ। ଏପରି ହେଲେ ବ୍ରିକ୍ସ ସଦସ୍ୟ ଭାରତର ଅର୍ଥନୀତି ପ୍ରଭାବିତ ହୋଇପାରେ। ଟ୍ରମ୍ପ୍ 'ଆମେରିକା ଫାଷ୍ଟ' ନୀତିକୁ ଗୁରୁତ୍ୱ ଦେବା ବଜାୟ ରଖିଲେ ଅଟୋମୋବାଇଲ୍ସ, ଟେକ୍ସଟାଇଲ୍ସ, ଫାର୍ମାସ୍ୟୁଟିକାଲ୍ସ ସେକ୍ଟରକୁ ଅଧିକ ସୀମାଶୁଳ୍କ ଦେବାକୁ ପଡ଼ିପାରେ। ଭାରତର ୮୦%ରୁ ଅଧିକ ଆଇଟି ରପ୍ତାନି ଆମେରିକାରୁ ଆସିଥାଏ। ତେଣୁ ଏଚ୍-୧ବି ଭିଜା ନିୟମକୁ କଡ଼ାକଡ଼ି କରାଗଲେ ଏହି ସେକ୍ଟର ପ୍ରଭାବିତ ହୋଇପାରେ। ଏହାସତ୍ତ୍ୱେ ବୁଧବାର ଟ୍ରମ୍ପ୍‌ଙ୍କ ସପକ୍ଷରେ ପରିଣାମ ଆସିବାରେ ଲାଗିଥିବା ସମୟରେ ଭାରତୀୟ ପୁଞ୍ଜିବଜାରରେ ଉତ୍ସାହ ଦେଖିବାକୁ ମିଳିଛି। ନିଫ୍ଟି୫୦ ୨୭୦.୭୫ ପଏଣ୍ଟ (୧.୧୨%) ବୃଦ୍ଧି ସହ ୨୪,୪୮୪ରେ କାରବାର ଶେଷ କରିଛି। ସେହିପରି ସେନ୍‌ସେକ୍ସରେ ୯୦୧.୫୦ ପଏଣ୍ଟ ବା ୧.୧୩% ବୃଦ୍ଧି ଘଟିବା ସହ ଏହା ୮୦,୩୭୮.୧୩କୁ ଛୁଇଁଛି। ତେଣୁ ଟ୍ରମ୍ପ୍ ୨.୦ ଭାରତୀୟ ଅର୍ଥନୀତି ପାଇଁ ଯେତିକି ନକାରାତ୍ମକ ସେତିକି ଶୁଭଙ୍କର ହୋଇପାରେ ବୋଲି ମନେକରାଯାଉଛି।

ଦ୍ୱିପାକ୍ଷିକ ସମ୍ପର୍କ ବଢ଼ାଇବାକୁ ଆହ୍ୱାନ ଦେଲେ ମୋଦି

ନୂଆଦିଲ୍ଲୀ,୬।୧୧(ପି.ଟି.)

ରାଷ୍ଟ୍ରପତି ନିର୍ବାଚନରେ ଐତିହାସିକ ବିଜୟ ପାଇଁ ବନ୍ଧୁ ଡୋନାଲ୍ଡ ଟ୍ରମ୍ପ୍‌ଙ୍କୁ ପ୍ରଧାନମନ୍ତ୍ରୀ ନରେନ୍ଦ୍ର ମୋଦି ହୃଦୟଭରା ଅଭିନନ୍ଦନ ଜଣାଇଛନ୍ତି। ଭାରତ-ଆମେରିକା ବିସ୍ତୃତ ବୈଶ୍ୱିକ ଓ ରଣନୀତିକ ସହଭାଗିତାକୁ ଆହୁରି ମଜଭୁତ କରିବା ଦିଗରେ ସହଯୋଗ ବଢ଼ାଇବାକୁ ଚାହୁଁଥିବା ପ୍ରଧାନମନ୍ତ୍ରୀ କହିଛନ୍ତି। ଉଭୟ ଦେଶବାସୀଙ୍କ ମଙ୍ଗଳ ଏବଂ ବିଶ୍ୱ ଶାନ୍ତି, ସ୍ଥିରତା ଏବଂ ସମୃଦ୍ଧିର ପ୍ରସାର ଦିଗରେ ଏକାଠି କାର୍ଯ୍ୟ କରିବା ପାଇଁ ମୋଦି ଆହ୍ୱାନ ଦେଇଛନ୍ତି। ସୂଚନାଯୋଗ୍ୟ, ଗତ ମାସରେ ଟ୍ରମ୍ପ୍ ପ୍ରଧାନମନ୍ତ୍ରୀଙ୍କୁ ସବୁଠୁ ସୁନ୍ଦର ବ୍ୟକ୍ତି ଏବଂ ମୋର ବନ୍ଧୁ ବୋଲି କହିଥିଲେ। କଂଗ୍ରେସ ଅଧ୍ୟକ୍ଷ ମଲ୍ଲିକାର୍ଜୁନ ଖାର୍ଗେ ଦଳ ତରଫରୁ ଟ୍ରମ୍ପ୍‌ଙ୍କୁ ଅଭିନନ୍ଦନ ଜଣାଇଛନ୍ତି। ବିଶ୍ୱ ଶାନ୍ତି ଏବଂ ସମୃଦ୍ଧି ପାଇଁ ଆମେରିକା ସହ କାର୍ଯ୍ୟ କରିବାକୁ ଚାହୁଁ ବୋଲି ସେ ଲେଖିଛନ୍ତି।

ଟ୍ରମ୍ପ୍‌ଙ୍କ ପ୍ରତିଶ୍ରୁତି
ଆମେରିକାକୁ ଫେରିବ ସ୍ୱର୍ଣ୍ଣିମ ଯୁଗ

ଆମେରିକାକୁ ସ୍ୱର୍ଣ୍ଣିମ ଯୁଗ ଫେରାଇ ଆଣିବେ ବୋଲି ରାଷ୍ଟ୍ରପତି ଭାବେ ବିଜୟୀ ହେବା ଅବସରରେ ଡୋନାଲ୍ଡ ଟ୍ରମ୍ପ୍ ପ୍ରତିଶ୍ରୁତି ଦେଇଛନ୍ତି। ତାଙ୍କୁ ମିଳିଥିବା ବିପୁଳ ଜନାଦେଶକୁ ସେ ଅଭୂତପୂର୍ବ ଏବଂ ଶକ୍ତିଶାଳୀ ବୋଲି କହିଛନ୍ତି। ୧୯ ଇଲେକ୍ଟୋରାଲ କଲେଜ ଭୋଟ ଥିବା ପେନ୍‌ସିଲ୍‌ଭାନିଆ ରାଜ୍ୟରେ ଟ୍ରମ୍ପ୍ ବିଜୟୀ ହେବା ପରେ ତାଙ୍କ ଜିତିବା ନିଶ୍ଚିତ ହୋଇଯାଇଥିଲା। ଆମେରିକାର ମିଡିଆ ଆଉଟ୍‌ଲେଟ୍ ପ୍ରଥମେ ଟ୍ରମ୍ପ୍‌ଙ୍କୁ ବିଜୟ ଘୋଷଣା କରିଥିବାବେଳେ ପରେ ଅନ୍ୟ ଗଣମାଧ୍ୟମଗୁଡ଼ିକ ଅନୁରୂପ ଘୋଷଣା କରିଥିଲେ। ଏହା ବାସ୍ତବରେ ଆମେରିକା ପାଇଁ ଏକ ସ୍ୱର୍ଣ୍ଣିମ ଯୁଗ। ଏହି ବିଶାଳ ବିଜୟ ଆମେରିକାକୁ ପୁଣିଥରେ ମହାନ କରିବାରେ ଆମକୁ ସହାୟକ ହେବ ବୋଲି ୭୮ ବର୍ଷୀୟ ଟ୍ରମ୍ପ୍ ଫ୍ଲୋରିଡାର ପାଲ୍ମ ବିଚ୍ କନ୍‌ଭେନ୍‌ଶନ ସେଣ୍ଟରଠାରେ ତାଙ୍କ ସମର୍ଥକମାନଙ୍କୁ କହିଛନ୍ତି। ଏହି ସମୟରେ ତାଙ୍କ ସ୍ତ୍ରୀ ମେଲାନିଆ ଟ୍ରମ୍ପ୍, ପରିବାର ସଦସ୍ୟ ଓ ଅନ୍ୟମାନେ ଉପସ୍ଥିତ ଥିଲେ। ଉପରାଷ୍ଟ୍ରପତି ନିର୍ବାଚିତ ହୋଇଥିବା ଜେ.ଡି. ଭାନ୍ସ ଓ ତାଙ୍କ ଭାରତୀୟ-ଆମେରିକୀୟ ସ୍ତ୍ରୀ ଉଷା ଭାନ୍ସ ମଧ୍ୟ ମଞ୍ଚରେ ଥିଲେ। ସମଗ୍ର ନିର୍ବାଚନ ପ୍ରକ୍ରିୟାରେ ସେମାନଙ୍କ ସମର୍ଥନ ପାଇଁ ଟ୍ରମ୍ପ୍ ଭାନ୍ସ ଦମ୍ପତିଙ୍କୁ ଉଚ୍ଚ ପ୍ରଶଂସା କରିଛନ୍ତି। ଏଭଳି ପରିବର୍ତ୍ତନ କେବେ ଦେଖି ନ ଥିଲି। ଏହା ସର୍ବକାଳୀନ ବୃହତ୍ ରାଜନୈତିକ ଆନ୍ଦୋଳନ। ଦେଶ ଏବେ ଗୁରୁତ୍ୱପୂର୍ଣ୍ଣର ଏକ ନୂଆ ସ୍ତରରେ ପହଞ୍ଚିବାକୁ ଯାଉଥିବା ଟ୍ରମ୍ପ୍ କହିଛନ୍ତି। ଜାନୁଆରୀ ୨୦ରେ ଟ୍ରମ୍ପ୍ ଦେଶର ୪୭ତମ ରାଷ୍ଟ୍ରପତି ଭାବେ ଶପଥ ଗ୍ରହଣ କରିବେ।

ଆମେରିକାରେ ବେଆଇନ ପ୍ରବେଶକୁ ରୋକାଯିବ ବୋଲି ଟ୍ରମ୍ପ୍ ତାଙ୍କ ଭାଷଣରେ କହିଛନ୍ତି। ଆମକୁ ଅଭୂତପୂର୍ବ ତଥା ଶକ୍ତିଶାଳୀ ଜନାଦେଶ ମିଳିଛି। ଆମେ ସିନେଟ୍‌କୁ ନିୟନ୍ତ୍ରଣକୁ ନେଇଛୁ। ହାଉସ୍ ଅଫ୍ ରିପ୍ରେଜେଣ୍ଟେଟିଭ୍‌ରେ ମଧ୍ୟ ରିପବ୍ଲିକାନ୍‌ମାନେ ସଂଖ୍ୟାଗରିଷ୍ଠତା ବଜାୟ ରଖିବା ସମ୍ଭାବନା ରହିଥିବା ଟ୍ରମ୍ପ୍ କହିଛନ୍ତି। ତାଙ୍କୁ ୪୭ତମ ରାଷ୍ଟ୍ରପତି ଭାବେ ନିର୍ବାଚିତ କରିଥିବାରୁ ଟ୍ରମ୍ପ୍ ଆମେରିକା ଜନସାଧାରଣଙ୍କୁ ଧନ୍ୟବାଦ ଜଣାଇଛନ୍ତି। ଭାନ୍ସ ତାଙ୍କ ଭାଷଣରେ ଟ୍ରମ୍ପ୍‌ଙ୍କ ବିଜୟକୁ ସର୍ବବୃହତ୍ ରାଜନୈତିକ ପ୍ରତ୍ୟାବର୍ତ୍ତନ ବୋଲି କହିଥିଲେ।

ଚର୍ଚ୍ଚାରେ ଉଷା ଭାନ୍ସ

ସ୍ତ୍ରୀ ଉଷା ଭାନ୍ସଙ୍କ ସହ ଜେ.ଡି. ଭାନ୍ସ

ଜେ.ଡି. ଭାନ୍ସ ଆମେରିକାର ଉପରାଷ୍ଟ୍ରପତି ନିର୍ବାଚିତ ହେବା ପରେ ତାଙ୍କ ସ୍ତ୍ରୀ ତଥା ଭାରତୀୟ-ଆମେରିକୀୟ ଆଇନଜୀବୀ ଉଷା ଚିଲୁକୁରି ଭାନ୍ସ ଜାତୀୟ ସ୍ତରରେ ଚର୍ଚ୍ଚାକୁ ଆସିଛନ୍ତି। ୩୮ ବର୍ଷୀୟା ଉଷା ପ୍ରଥମ ଭାରତୀୟ ବଂଶୋଦ୍ଭବ ଭାବେ ଆମେରିକାର ସେକେଣ୍ଡ ଲେଡି ହେବାକୁ ଯାଉଛନ୍ତି। ପ୍ରବାସୀ ଭାରତୀୟ ଚିଲୁକୁରି ରାଧାକ୍ରିଷ୍ଣନଙ୍କ ଝିଅ ଉଷାଙ୍କ ପୈତୃକ ଗ୍ରାମ ଆନ୍ଧ୍ରପ୍ରଦେଶର ପଶ୍ଚିମ ଗୋଦାବରୀ ଜିଲାର ବଦଲୁରୁ। ସେ ସାନ୍ ଡିଏଗୋରେ ଜନ୍ମ ହୋଇଥିଲେ। ୟାଲେ ଲ' ସ୍କୁଲ୍‌ରେ ପଢ଼ିବା ବେଳେ ଉଷାଙ୍କର ଭାନ୍ସଙ୍କ ସହ ସାକ୍ଷାତ୍ ହୋଇଥିଲା ଏବଂ ୨୦୧୪ରେ ସେମାନେ ବିବାହ କରିଥିଲେ।

ଡୋନାଲ୍ଡ ଟ୍ରମ୍ପ୍‌ଙ୍କ ବିଜୟରେ ଉଲ୍ଲସିତ ସମର୍ଥକ ସେଲିବ୍ରେଟ୍ କରୁଛନ୍ତି।

ଟ୍ରମ୍ପ୍‌ଙ୍କ ଐତିହାସିକ ବିଜୟକୁ ବିଶ୍ୱନେତାଙ୍କ ପ୍ରଶଂସା

କେଇର ଷ୍ଟର୍ମର

ବେଞ୍ଜାମିନ୍ ନେତାନ୍ୟାହୁ

ଏମାନୁଏଲ୍ ମାକ୍ରଁ

ଆମେରିକା ରାଷ୍ଟ୍ରପତି ନିର୍ବାଚନରେ ରିପବ୍ଲିକାନ୍ ପ୍ରାର୍ଥୀ ଡୋନାଲ୍ଡ ଟ୍ରମ୍ପ୍‌ଙ୍କ ଐତିହାସିକ ବିଜୟ ପରେ ସାରା ବିଶ୍ୱରୁ ଅଭିନନ୍ଦନ ବାର୍ତ୍ତାର ସୁଅ ଛୁଟିଛି। ଭାରତର ପ୍ରଧାନମନ୍ତ୍ରୀ ନରେନ୍ଦ୍ର ମୋଦିଙ୍କ ଠାରୁ ଆରମ୍ଭ କରି ବ୍ରିଟେନ୍ ପ୍ରଧାନମନ୍ତ୍ରୀ କେଇର ଷ୍ଟର୍ମର, ଇସ୍ରାଏଲ୍ ପ୍ରତିପକ୍ଷ ବେଞ୍ଜାମିନ୍ ନେତାନ୍ୟାହୁ ନବନିର୍ବାଚିତ ରାଷ୍ଟ୍ରପତିଙ୍କୁ ଉଚ୍ଚ ପ୍ରଶଂସା କରିଛନ୍ତି। ଟ୍ରମ୍ପ୍‌ଙ୍କ ନୂଆ ପ୍ରଶାସନରେ ବ୍ରିଟେନ୍-ଆମେରିକା ସ୍ୱତନ୍ତ୍ର ସମ୍ପର୍କରେ ଉନ୍ନତି ଘଟିବ। ଘନିଷ୍ଠ ବନ୍ଧୁ ଭାବେ ପ୍ରତିରକ୍ଷା, ଗଣତାନ୍ତ୍ରିକ ମୂଲ୍ୟବୋଧ ଏବଂ ଉଦ୍ୟୋଗ କ୍ଷେତ୍ରରେ କାନ୍ଧକୁ କାନ୍ଧ ମିଳାଇ ଛିଡ଼ାହେବା ବୋଲି ଷ୍ଟର୍ମର କହିଛନ୍ତି।

ସେହିପରି ଇସ୍ରାଏଲ୍ ପ୍ରଧାନମନ୍ତ୍ରୀ ବେଞ୍ଜାମିନ୍ ନେତାନ୍ୟାହୁ ଏକ୍ସ'ରେ ଟ୍ରମ୍ପ୍ ଓ ତାଙ୍କ ସ୍ତ୍ରୀ ମେଲାନିଆ ଟ୍ରମ୍ପ୍‌ଙ୍କୁ ଅଭିନନ୍ଦନ ଜଣାଇଛନ୍ତି। ଇସ୍ରାଏଲ୍ ଏବଂ ଆମେରିକା ମଧ୍ୟରେ ରହିଥିବା ବନ୍ଧୁତାର ପ୍ରତିଶ୍ରୁତିବଦ୍ଧତାରେ ନୂତନ ଅୟମାରମ୍ଭ ହେବ ବୋଲି ନେତାନ୍ୟାହୁ କହିଛନ୍ତି। ଅଷ୍ଟ୍ରେଲିଆ ପ୍ରଧାନମନ୍ତ୍ରୀ ଆଣ୍ଟୋନି ଆଲ୍‌ବାନିସ୍ ଟ୍ରମ୍ପ୍‌ଙ୍କୁ ଅଭିନନ୍ଦନ ଜଣାଇଛନ୍ତି। ରାଷ୍ଟ୍ର ଏବଂ ଦେଶବାସୀଙ୍କୁ ସୁଦୃଢ଼ କରିବା ପାଇଁ ସହଭାଗିତା ସୁନିଶ୍ଚିତ କରିବା ନିମନ୍ତେ ଏକାଠି କାର୍ଯ୍ୟ କରିବାକୁ ଆଲବାନିସ୍ କହିଛନ୍ତି।

ଫ୍ରାନ୍ସ ରାଷ୍ଟ୍ରପତି ଏମାନୁଏଲ୍ ମାକ୍ରଁ ଟ୍ରମ୍ପ୍‌ଙ୍କୁ ଅଭିନନ୍ଦନ ଜଣାଇବା ସହ ଅଧିକ ଶାନ୍ତି ଓ ସମୃଦ୍ଧି ପାଇଁ ଏକାଠି କାର୍ଯ୍ୟ କରିବାକୁ ପ୍ରସ୍ତୁତ ଥିବା କହିଛନ୍ତି। ୟୁକ୍ରେନ୍ ରାଷ୍ଟ୍ରପତି ଭୋଲୋଡିମିର ଜେଲେନ୍‌ସ୍କି ଟ୍ରମ୍ପ୍‌ଙ୍କୁ ଅଭିନନ୍ଦନ ଜଣାଇଛନ୍ତି। ରୁଷିଆ ଆକ୍ରମଣକୁ ବନ୍ଦ କରିବା ନେଇ ସେପ୍ଟେମ୍ବରରେ ଉଭୟଙ୍କ ମଧ୍ୟରେ ଆଲୋଚନା ହୋଇଥିଲା।

ରିପବ୍ଲିକାନ୍ ନିୟନ୍ତ୍ରଣରେ ସିନେଟ୍ ହାଉସରେ ୬ ଭାରତୀୟ ବଂଶୋଦ୍ଭବ

ଆମେରିକା କଂଗ୍ରେସର ଉଚ୍ଚ ସଦନ ସିନେଟ୍ ୪ ବର୍ଷରେ ପ୍ରଥମ ଥର ପାଇଁ ରିପବ୍ଲିକାନ୍‌ମାନଙ୍କ ନିୟନ୍ତ୍ରଣକୁ ଆସିଛି। ମଙ୍ଗଳବାର ବିଳମ୍ବିତ ରାତିରେ ରିପବ୍ଲିକାନ୍ ପ୍ରାର୍ଥୀ ଡେମୋକ୍ରାଟ୍‌ଙ୍କ ଅଧୀନରେ ଥିବା ଓ୍ୱେଷ୍ଟ ଭର୍ଜିନିଆ ଏବଂ ଓହିଓ ଆସନକୁ ଛଡ଼ାଇ ନେଇଥିବାବେଳେ ଅପ୍ରତ୍ୟାଶିତ ନେବ୍ରାସ୍କା ଆସନ ବଜାୟ ରଖିଛି। ଉକ୍ତ ଆସନରେ ବିଦାୟୀ ରିପବ୍ଲିକାନ୍ ସିନେଟର ଦେବ ଫିସ୍ଚର ସ୍ୱାଧୀନ ପ୍ରାର୍ଥୀ ଡାନ୍ ଓସ୍‌ବର୍ନଙ୍କୁ ପରାଜିତ କରିଛନ୍ତି। ଓ୍ୱେଷ୍ଟ ଭର୍ଜିନିଆରୁ ରିପବ୍ଲିକାନ ପ୍ରାର୍ଥୀ ଜିମ୍ ଜଷ୍ଟିସ୍ ବିଜୟୀ ହୋଇଥିବାବେଳେ ଓହିଓରେ ଡେମୋକ୍ରାଟିକ୍ ସିନେଟର

ଶେରୋଡ୍ ବ୍ରାଉନ୍ ରିପବ୍ଲିକାନ୍ ପ୍ରାର୍ଥୀ ବେର୍ନି ମୋରେନୋଙ୍କଠାରୁ ହାରିଯାଇଛନ୍ତି। ଫଳରେ ୧୦୦ ସଦସ୍ୟ ବିଶିଷ୍ଟ ସିନେଟ୍‌ରେ ଡେମୋକ୍ରାଟିକ୍ ୫୧-୪୯ରେ ସଂଖ୍ୟାଗରିଷ୍ଠତା ରହିଥିବାବେଳେ ଏହା ଓଲଟିଯାଇଛି। ଏବେ ଉଚ୍ଚ ସଦନରେ ରିପବ୍ଲିକାନ୍ ସିନେଟରଙ୍କ ସଂଖ୍ୟା ୫୧ରେ ପହଞ୍ଚିଛି।

ଆମେରିକା କଂଗ୍ରେସର ନିମ୍ନ ସଦନ ହାଉସ୍ ଅଫ୍ ରିପ୍ରେଜେଣ୍ଟେଟିଭରେ ଭାରତୀୟ ବଂଶୋଦ୍ଭବ ସଦସ୍ୟଙ୍କ ସଂଖ୍ୟା ୬ରେ ପହଞ୍ଚିଛି। ଆର୍ଟନି ତଥା ଭର୍ଜିନିଆ ଷ୍ଟେଟ୍ ସିନେଟର ସୁହାସ ସୁବ୍ରମଣ୍ୟମ୍ ଭିର୍ଜିନିଆର ୧୦ମ ଜିଲାରେ ରିପବ୍ଲିକାନ୍ ପ୍ରାର୍ଥୀ ମାଇକ୍ କ୍ଲାନ୍ସିଙ୍କୁ ପରାଜିତ କରିଛନ୍ତି। ଏହା ବ୍ୟତୀତ ହାଉସ୍ ଅଫ୍ ରିପ୍ରେଜେଣ୍ଟେଟିଭ୍‌ର ୫ ଭାରତୀୟ-ଆମେରିକୀୟ ସଦସ୍ୟ ଆମି ବେରା, ରାଜା କ୍ରିଷ୍ଣମୂର୍ତ୍ତି, ରୋ ଖାନ୍ନା, ପ୍ରମିଳା ଜୟପାଲ ଏବଂ ଶ୍ରୀ ଥାନେଦାର ସେମାନଙ୍କ ଆସନକୁ ବଜାୟ ରଖିଛନ୍ତି। ସେମାନେ ପୁନଃନିର୍ବାଚିତ ହୋଇଥିବାରୁ ହାଉସ୍‌ରେ ଭାରତୀୟ ବଂଶୋଦ୍ଭବଙ୍କ ଶକ୍ତି ବୃଦ୍ଧି ହୋଇଛି। କାଲିଫର୍ନିଆର ଷଷ୍ଠ ଜିଲାରୁ ପ୍ରତିନିଧିତ୍ୱ କରୁଥିବା ବେରା କଂଗ୍ରେସରେ ସର୍ବବରିଷ୍ଠ ଭାରତୀୟ ଆମେରିକୀୟ। ସେ କ୍ରମାଗତ ସପ୍ତମ ଥର ପାଇଁ ବିଜୟୀ ହୋଇଛନ୍ତି। ସେହିପରି ଥାନଦୋର ମିଚିଗାନ୍ ୧୩ତମ ଜିଲାକୁ ବଜାୟ ରଖିଥିବାବେଳେ କ୍ରିଷ୍ଣମୂର୍ତ୍ତି ଇଲିନୋଇସ୍ ଅଷ୍ଟମ ଜିଲାରୁ ପଞ୍ଚମ ଥର ପାଇଁ ନିର୍ବାଚିତ ହୋଇଛନ୍ତି। ଖାନ୍ନା କାଲିଫର୍ନିଆର ସପ୍ତଦଶ ଜିଲା ଏବଂ ଜୟପାଲ ୱାଶିଂଟନର ସପ୍ତମ ଜିଲାରୁ ବିଜୟୀ ହୋଇଛନ୍ତି।

ରୋ ଖାନ୍ନା

ପ୍ରମିଳା ଜୟପାଲ

ଆମି ବେରା

ସୁହାସ ସୁବ୍ରମଣ୍ୟମ୍

ଶ୍ରୀ ଥାନେଦାର

ରାଜା କ୍ରିଷ୍ଣମୂର୍ତ୍ତି

ତୁ ମୋ କମ୍‌ଜୋରି

ସୁପ୍ରିମ୍ ଏଣ୍ଟରଟେନ୍‌ମେଣ୍ଟ ବ୍ୟାନରରେ ରିଲିଜ୍ ହେବାକୁ ଯାଉଛି ନୂଆ ଓଡ଼ିଆ ସିନେମା 'ତୁ ମୋ କମ୍‌ଜୋରି'। ଚିତ୍ରଟିର ପ୍ରଯୋଜନା କରିଛନ୍ତି ସୁରେଶ ସାହୁ ଏବଂ ସହ-ପ୍ରଯୋଜନା ଦାୟିତ୍ୱ ତୁଲାଇଛନ୍ତି ଭାର୍ଗବୀ ତ୍ରିପାଠୀ। ନିର୍ଦ୍ଦେଶନା ଦେଇଛନ୍ତି ସନ୍ତୋଷ ବିଶ୍ୱାଳ। ଫିଲ୍ମଟିର କାହାଣୀ ବିଷୟରେ ସୁରେଶ କହନ୍ତି, 'ଏକ ଭିନ୍ନ ଧରଣର କଥାବସ୍ତୁକୁ ନେଇ ଏହି ଫିଲ୍ମଟି ପ୍ରସ୍ତୁତ ହୋଇଛି। କେବଳ ସେତିକି ନୁହେଁ, କାହାଣୀ ଅନୁସାରେ କଳାକାର ଚୟନ, ସଂଳାପ ରଚନା ଏବଂ ଦୃଶ୍ୟାୟନ ପ୍ରତି ସ୍ୱତନ୍ତ୍ର ଦୃଷ୍ଟି ଦିଆଯାଇଛି। ଦର୍ଶକ ଏଥିରୁ ସ୍ୱେଶାଲ ଚାର୍ମ ପାଇବେ ବୋଲି ମୋର ଦୃଢ଼ ବିଶ୍ୱାସ।' ବସନ୍ତରାଜ ସାମଲ, ସୁବ୍ରତ ସ୍ୱାଇଁ ଏବଂ ଡା. ନିର୍ମଳ ନାୟକଙ୍କ ରଚିତ ଗୀତଗୁଡ଼ିକୁ ସ୍ୱର ଦେଇଛନ୍ତି ପ୍ରେମ ଆନନ୍ଦ। କଣ୍ଠଦାନ କରିଛନ୍ତି ଦୀପ୍ତିରେଖା ପାଢ଼ୀ, ହ୍ୟୁମାନ୍ ସାଗର, ସବିଶେଷ, ଆଶୁତୋଷ ଏବଂ ଅନନ୍ୟା ଶ୍ରୀତମ୍ ନନ୍ଦ। ଉକ୍ତ ସିନେମାର ମୁଖ୍ୟ ଭୂମିକାରେ ଅଭିନୟ କରିଛନ୍ତି ରାକେଶ ଦେଓ। ନାୟିକା ଭାବରେ ତାଙ୍କ ସହ ସ୍କ୍ରିନ୍ ଶେୟାର କରିଛନ୍ତି ଅନୁଭା ଏବଂ ଲିପିକା। ଏମାନଙ୍କ ବ୍ୟତୀତ ରତନ ମେହେର, ଅଶ୍ରୁମୋଚନ ମହାନ୍ତି, ନଟିଆ, ସଚିନ, ଯୋଗେଶ ପ୍ରମୁଖ ଏଥିରେ ଅଭିନୟ କରିଛନ୍ତି।

'ତୁ ମୋ କମଜୋରି' ଫିଲ୍ମରେ (ବାମରୁ) ଲିପିକା, ଦୀପକ, ଅନୁଭା

ଗେଟ୍ ଅପ୍ ନେବା ପରେ...

କଙ୍ଗନା ରାଣାୱତ ଏକଦା ଏମିତି ଭାବପ୍ରବଣ ହୋଇପଡ଼ିଲେ ଯେ, ତାଙ୍କ ଆଖିରୁ ଦୁଇଟୋପା ଲୁହ ଗଡ଼ିପଡ଼ିଲା। ଏଭଳି ଘଟଣା ଘଟିଥିଲା 'ତେଜାସ୍' ଫିଲ୍ମର ଶୁଟିଂ ସମୟରେ। ଏଥିରେ କଙ୍ଗନା ଜଣେ ଏୟାରଫୋର୍ସ ଅଫିସର ଭୂମିକାରେ ଅଭିନୟ କରିଥିଲେ। ଯେତେବେଳେ ସେ ଏହି ଗେଟ୍ ଅପ୍ ନେଇଗଲେ ଆଉ ଆଇନା ସାମ୍ନାରେ ଠିଆ ହେଲେ, ସେତେବେଳେ ତାଙ୍କ ଆଖି ଛଳଛଳ ହୋଇଯାଇଥିଲା। ଏ ନେଇ କଙ୍ଗନା କହନ୍ତି, 'ଏହି ଫିଲ୍ମର ଶୁଟିଂ ପାଇଁ ମେକ୍ ଅପ୍ ନେବା ପରେ ଯେତେବେଳେ ମୁଁ ନିଜକୁ ଆଇନା ସମ୍ମୁଖରେ ଦେଖିଲି ଇମୋଶନାଲ ହୋଇପଡ଼ିଥିଲି। ଏୟାରଫୋର୍ସ ଡ୍ରେସ ପିନ୍ଧିବା ଛୋଟିଆ କଥା ନୁହେଁ। ଅଭିନୟ ପାଇଁ ହେଉ ସେଥିରେ କିଛି ନାହିଁ, ଏହି ଗେଟ୍ ଅପ୍‌ରେ ମୋ ମନରେ ଦେଶଭକ୍ତି ଭାବନା ଆହୁରି ଜାଗ୍ରତ ହୋଇ ଉଠିଥିଲା। ଏପରି କି କିଛି ସମୟ ପାଇଁ ମୁଁ ସ୍ଥିର ହୋଇଠିଆ ହୋଇଯାଇଥିଲି। ମୋ ଆଖିରୁ ଦୁଇ ଟୋପା ଆନନ୍ଦାଶ୍ରୁ ଗଡ଼ିପଡ଼ିଥିଲା।' ଏହି ଫିଲ୍ମଟିର ପ୍ରଯୋଜନା କରିଥିଲେ ରୋନି ସ୍କ୍ରୁୱାଲା। ନିର୍ଦ୍ଦେଶନା ଦେଇଥିଲେ ସର୍ବେଶ ମଓ୍ୱାଡ଼ା। ଫିଲ୍ମଟି ବକ୍ସ ଅଫିସରେ ଆଶାନୁରୂପ ବିଜ୍‌ନେସ୍ କରିବାରେ ସକ୍ଷମ ହୋଇଥିଲା। କଙ୍ଗନାଙ୍କ ବଲିଉଡ୍ କ୍ୟାରିୟର ଆରମ୍ଭ ହୋଇଥିଲା 'ଗ୍ୟାଙ୍ଗଷ୍ଟର'ରୁ। ଏହି ଫିଲ୍ମଟି ବକ୍ସ ଅଫିସରେ ହିଟ୍ ସାବ୍ୟସ୍ତ ହୋଇଥିଲା। ଉକ୍ତ ଫିଲ୍ମ ପାଇଁ ତାଙ୍କୁ ଶ୍ରେଷ୍ଠ ନବାଗତା ଅଭିନେତ୍ରୀ ଭାବରେ ଫିଲ୍ମ ଫେୟାର ପୁରସ୍କାର ମିଳିଥିଲା। ଏବେ ତାଙ୍କ ନିର୍ଦ୍ଦେଶିତ ଏବଂ ଅଭିନୀତ 'ଇମର୍ଜେନ୍ସି' ରିଲିଜ୍ ଅପେକ୍ଷାରେ।

'ତେଜାସ୍' ଫିଲ୍ମରେ କଙ୍ଗନା

ଭଲ ସମୟ ଆସିଛି

''ନିଜ ସିନେମାକୁ ନେଇ କେବଳ ବୁକୁଫଟା ଚିତ୍କାର କଲେ ହେବ ନାହିଁ, ଏହାର ନିର୍ମାଣଶୈଳୀ ସେହିଭଳି ହେବା ଦରକାର। ନ ହେଲେ ଦର୍ଶକ ତାହାକୁ ପ୍ରତ୍ୟାଖ୍ୟାନ କରିବାକୁ ବାଧ୍ୟ ହେବେ। ନିକଟ ଅତୀତରେ କେତୋଟି ଭଲ ସିନେମା ନିର୍ମାଣ ହେବା ଏବଂ ସେଗୁଡ଼ିକ ଦର୍ଶକାଦୃତ ହେବା ପରେ ଏବେ ସେହି ଧାରାକୁ 'କର୍ମ' ଆଉ କିଛି ବାଟ ନିଶ୍ଚୟ ଆଗେଇ ନେଇଛି।''

ବିଶେଷ ଭାବରେ ଦୁର୍ଗାପୂଜା ସମୟରେ ରିଲିଜ୍ ହେଉଥିବା ଓଡ଼ିଆ ସିନେମାକୁ ନେଇ ଅନେକ ଚର୍ଚ୍ଚା ହୁଏ। ଏହି ଧାରା ଏବେକାର ନୁହେଁ, କିନ୍ତୁ ତା' ମଧ୍ୟରେ ଭଲ ଓ ମନ୍ଦର ବିଚାରଧାରାରେ ଦର୍ଶକ ଗୋଟିଏ ଦୁଇଟି ସିନେମା ପ୍ରତି ବିଶେଷ ଆକର୍ଷିତ ହୋଇଥାଆନ୍ତି। ଚଳିତବର୍ଷ ଦଶହରାରେ ଯେଉଁ କେତୋଟି ସିନେମା ରିଲିଜ୍ ହୋଇଥିଲା, ତନ୍ମଧ୍ୟରୁ 'କର୍ମ' ଦର୍ଶକଙ୍କୁ କିଭଳି ପ୍ରଭାବିତ କରିଛି ତାହା ଉଲ୍ଲେଖ କରିବାର ଆବଶ୍ୟକତା ନାହିଁ। ଅବଶ୍ୟ ଏହାବ୍ୟତୀତ ଅର୍ଦ୍ଧେନ୍ଦୁ ସାହୁଙ୍କ 'ଭିଲେନ୍' ଏବଂ କୁମାର ପ୍ରୀତମ୍ ସାହୁଙ୍କ ପ୍ରଯୋଜିତ 'ଦୁର୍ଗା' ରିଲିଜ୍ ହୋଇଥିଲା। କିନ୍ତୁ ଅନୁପମ ପଟ୍ଟନାୟକଙ୍କ ନିର୍ଦ୍ଦେଶିତ ଏବଂ ଅନ୍ୟତମ ଲୋକପ୍ରିୟ ଅଭିନେତା ଅନୁଭବ ମହାନ୍ତିଙ୍କ ଅଭିନୀତ 'କର୍ମ' ଓଡ଼ିଆ ସିନେମାରେ ଏକ ନୂଆ ଅଧ୍ୟାୟ ସୃଷ୍ଟି କରିଛି ବୋଲି ନିଶ୍ଚୟ କୁହାଯାଇପାରେ। ଏହି ସମୟରେ ମନେପଡ଼େ ୧୯୮୮ ମସିହା କଥା। ସେତେବେଳେ ଦୁର୍ଗାପୂଜା ଅବସରରେ ଦୁଇଟି ସିନେମା– ଅମିୟ ପଟ୍ଟନାୟକଙ୍କର 'ପୁଅ ମୋର କଳାଠାକୁର', ବସନ୍ତ ନାୟକଙ୍କର 'ଯାହାକୁ ରଖିବେ ଅନନ୍ତ' ଏବଂ 'ଅନ୍ୟାୟ ସହିବି ନାହିଁ' ରିଲିଜ୍ ହୋଇଥିଲା। 'ପୁଅ ମୋର କଳାଠାକୁର'ର ପ୍ରଚାରଶୈଳୀ ସେ ସମୟରେ ବେଶ୍ ଆକର୍ଷଣୀୟ ଥିଲା। ବାଦାମବାଡ଼ି ବସ୍‌ଷ୍ଟାଣ୍ଡରେ ଏକ ସୁଦୃଶ୍ୟ ଗେଟ୍ ତିଆରି କରାଯାଇଥିଲା। ଅନ୍ୟପକ୍ଷରେ ଦର୍ଶକଙ୍କୁ ଆକର୍ଷିତ କରିବା ପାଇଁ ରିଲିଜ୍ ଦିନ ସକାଳୁ ଏକ ଗ୍ଲାଇଡରରେ ପ୍ରଚାରପତ୍ର ଫୋପଡ଼ା ଯାଇଥିଲା। ଯିଏ ତାହାକୁ ପାଇବ ସେ ମାଗଣାରେ ଫିଲ୍ମଟିକୁ ଦେଖିପାରିବ ବୋଲି ସେଥିରେ ଉଲ୍ଲେଖ ଥିଲା। ଅମିୟଙ୍କ ପୁଅ ଅନୁପମ ଏହାପୂର୍ବରୁ 'ତ୍ରିକନ୍ୟା' ଏବଂ 'ପ୍ରତୀକ୍ଷା' ନିର୍ଦ୍ଦେଶନା ଦେଇସାରିଛନ୍ତି ଏବଂ ଫିଲ୍ମଦ୍ୱୟ ଦର୍ଶକଙ୍କୁ ପ୍ରଭାବିତ କରିବାରେ ସକ୍ଷମ ହୋଇଛି। କେବଳ ସେତିକି ନୁହେଁ, 'ପ୍ରତୀକ୍ଷା' ଜାତୀୟ ଚଳଚ୍ଚିତ୍ର ପୁରସ୍କାର ପାଇସାରିଛି। ଭଲ ସିନେମାଟିଏ ନିର୍ମାଣ କରିବାକୁ ହେଲେ କେବଳ ପ୍ରଯୋଜକ ନୁହନ୍ତି, ଏହାର ନିର୍ଦ୍ଦେଶକ, କଳାକାର ଏବଂ ଚିତ୍ର ସହ ଜଡ଼ିତ ସମସ୍ତ ବ୍ୟକ୍ତିବିଶେଷ ନିଜ ଦାୟିତ୍ୱକୁ ଠିକ୍ ଭାବରେ ତୁଲାଇବା ନିହାତି ଦରକାର। ନିଜ ସିନେମାକୁ ନେଇ କେବଳ ବୁକୁଫଟା ଚିତ୍କାର କଲେ ହେବ ନାହିଁ, ଏହାର ନିର୍ମାଣଶୈଳୀ ସେହିଭଳି ହେବା ଦରକାର। ନ ହେଲେ ଦର୍ଶକ ତାହାକୁ ପ୍ରତ୍ୟାଖ୍ୟାନ କରିବାକୁ ବାଧ୍ୟ ହେବେ। ନିକଟ ଅତୀତରେ କେତୋଟି ଭଲ ସିନେମା ନିର୍ମାଣ ହେବା ଏବଂ ସେଗୁଡ଼ିକ ଦର୍ଶକାଦୃତ ହେବା ପରେ ଏବେ ସେହି ଧାରାକୁ 'କର୍ମ' ଆଉ କିଛି ବାଟ ନିଶ୍ଚୟ ଆଗେଇ ନେଇଛି। ଭଲ ସିନେମା ସବୁବେଳେ ପ୍ରଶଂସାଯୋଗ୍ୟ। କିନ୍ତୁ କପିଟପି କରି ସିନେମା ନିର୍ମାଣ କରିବା ଏବଂ ଫିଲ୍ମଟି ଫ୍ଲପ୍ ହେବା ପରେ ଅନୁଶୋଚନା କରିବାର ଅର୍ଥ ସଂପୃକ୍ତ ପ୍ରଯୋଜକମାନେ ବୁଝିବା ନିହାତି ଦରକାର।

ବର୍ତ୍ତମାନ କେଉଁଭଳି ଚିନ୍ତାଧାରାକୁ ନେଇ ସିନେମାଟିଏ ନିର୍ମାଣ କଲେ ତାହା ଭଲ ବିଜ୍‌ନେସ୍ କରିବ ସେ ନେଇ ପ୍ରଯୋଜକ ପ୍ରଥମେ ଚିନ୍ତା କରିବା ନିହାତି ଆବଶ୍ୟକ। ବର୍ତ୍ତମାନ ଯୁବପିଢ଼ି ଯେ କୌଣସି ସିନେମାକୁ ନେଇ ଭଲ ଭାବରେ ବିଶ୍ଳେଷଣ କରୁଛନ୍ତି। ତେଣୁ ସିନେମାଟିଏ ତିଆରି କଲେ ସବୁ ଦିଗ ପ୍ରତି ଗୁରୁତ୍ୱ ନ ଦେଲେ କେବଳ ଅଯଥା ଖର୍ଚ୍ଚାନ୍ତ ହେବା ସାର।

ଦିନ ଥିଲା ପଛକୁ ପଛ ଭଲ ଓଡ଼ିଆ ସିନେମା ତିଆରି ହେଉଥିଲା। ଆମ ସିନେମା ଜଗତ ୮୭ ବର୍ଷରେ ପ୍ରଦାର୍ପଣ କଲାଣି। ହେଲେ ପରିପକ୍ୱତାର ଅଭାବ ଅନେକ ସିନେମାରେ ଜଳ ଜଳ ହୋଇ ଦେଖାଯାଉଛି। ତେଣୁ ଏବେ ଏପରି ସମୟ ଆସିଛି, ଯାହା ଭଲ ସିନେମାଟିଏ ନିର୍ମାଣ କରିବାକୁ ପ୍ରଯୋଜକମାନଙ୍କୁ ପ୍ରେରଣା ଦେବ।

–ଦିଲୀପ ହାଲି, ବଡ଼ଗଡ଼, ଭୁବନେଶ୍ୱର
ମୋ: ୯୮୬୧୦୦୯୨୫୨

ଫୁଲିଚକାଦି ପୂଜା

ଐତିହାସିକ ଫିଲ୍ମ 'ମହେଞ୍ଜୋଦାରୋ'ରୁ ବଲିଉଡ୍ କ୍ୟାରିୟର ଆରମ୍ଭ କରିଥିଲେ ପୂଜା ହେଗ୍‌ଡେ। ହେଲେ ସେ ଗୋଟିଏ କଥାକୁ ଶେଷ ଜୀବନ ପର୍ଯ୍ୟନ୍ତ ଭୁଲିପାରିବେ ନାହିଁ। ନିକଟରେ ଏହାର ମୁଖ୍ୟ ଭୂମିକାରେ ଅଭିନୟ କରିଥିବା ହ୍ରିତିକ ରୋଶନ ତାଙ୍କୁ ଏକ ଗିଫ୍ଟ ଦେଇଥିଲେ। ତାହା କ'ଣ ଥିଲା ଜାଣନ୍ତି? ମହେଞ୍ଜୋଦାରୋର ଏକ ପ୍ରତିକୃତି। ସେହି ଗିଫ୍ଟକୁ ଯେତେବେଳେ ସେ ଖୋଲିଦେଲେ, ସେତେବେଳେ ତାଙ୍କର ଖୁସିର ସୀମା ରହି ନ ଥିଲା। ଏ ବିଷୟରେ ପୂଜା କହନ୍ତି, 'ନିକଟରେ ଏକ ସାକ୍ଷାତ୍ ଅବସରରେ ହ୍ରିତିକ ମୋତେ ଏକ ଗିଫ୍ଟ ଦେଇଥିଲେ। ଦେବା ସମୟରେ ସେ ମୋତେ କହିଥିଲେ ଯେ, 'ଏହି ଗିଫ୍ଟଟି ମୋ ପାଇଁ ସ୍ପେଶାଲ।' ଘରକୁ ଯିବା ପରେ ଯେତେବେଳେ ତାକୁ ଖୋଲି ଦେଖିଲି, ମୋ' ଖୁସିର ସୀମା ରହି ନ ଥିଲା। କାରଣ ତାହା ଥିଲା ମହେଞ୍ଜୋଦାରୋର ଏକ ରିପ୍ଲିକା। ଏହି ଗିଫ୍ଟଟିକୁ ମୁଁ ସାରାଜୀବନ ଭୁଲିପାରିବି ନାହିଁ। ୨୦୧୬ରେ ପରଦା ଉପରକୁ ଆସିଥିଲା 'ମହେଞ୍ଜୋଦାର', ଯାହାର ନିର୍ଦ୍ଦେଶନା ଦେଇଥିଲେ ଆଶୁତୋଷ ଗୋୱାରିକର।

ପୂଜା

ଟେନ୍‌ସନ୍‌ରେ କିଆରା

ଏଣୁ ମାରିଲେ ଗୋ-ହତ୍ୟା, ତେଣୁ ମାରିଲେ ବ୍ରହ୍ମହତ୍ୟା। ଏପରି ପରିସ୍ଥିତିକୁ ମୁକାବିଲା କରିବା ଏତେ ସହଜ କଥା ନୁହେଁ। ଆଉ ସେଥିରୁ ବା କିଆରା ଆଡ୍‌ୱାନୀ ବାଦ୍‌ପଡ଼ନ୍ତେ କିପରି? କଥା କ'ଣ କି ନିକଟରେ ଜଣେ ନୂଆ ପ୍ରଯୋଜକ ତାଙ୍କୁ ସାଇନ୍ କରିବାକୁ ଯାଇଥିଲେ। ଏହି ପ୍ରୋଜେକ୍ଟର କାହାଣୀ ଏବଂ ସେଥିରେ ନିଜ ଭୂମିକା ସମ୍ପର୍କରେ ବେଶ୍ ଭଲ ଭାବରେ ଅବଗତ ହୋଇଥିଲେ। ହେଲେ ଗୋଟିଏ କଥା ଲାଗି ପ୍ରୋଜେକ୍ଟଟି ଅଧାରେ ଲଟକି ରହିଛି। ଶୁଣିବାକୁ ମିଳୁଛି ଯେ, ଏହି ଭୂମିକା ପାଇଁ କିଆରା କୁଆଡ଼େ ଡବଲ ପାରିଶ୍ରମିକ ଡିମାଣ୍ଡ କରୁଛନ୍ତି। କାରଣ ଏଥିରେ ତାଙ୍କୁ ବେଶ୍ କେତୋଟି ଗରମାଗରମ ଶଟ୍ ଦେବାକୁ ପଡ଼ିବ। ତେଣୁ ସେଥିପାଇଁ ସେ ପାରିଶ୍ରମିକକୁ ଏକାଥରେ ଦୁଇଗୁଣା କରିଦେଇଛନ୍ତି। ଯେତେବେଳେ ଏହି କଥା କିଆରାଙ୍କ କାନରେ ପଡ଼ିଲା, ସେ ବା କେମିତି ଚୁପ୍ ହୋଇ ବସିପାରନ୍ତେ! ଏଭଳି ବିଷୟକୁ ନେଇ ସଫେଇ ଦେଇଛନ୍ତି। ଏ ସମ୍ପର୍କରେ ସେ କହନ୍ତି, 'ନୂଆ ସିନେମାର କାହାଣୀ ମୋ ମନକୁ ଛୁଇଁଛି। ଏଥିରେ ମୋତେ କେତୋଟି ବୋଲ୍ଡ ଶଟ୍ ଦେବାକୁ ପଡ଼ିବ। ସେଥିପାଇଁ ମୋତେ ଅଧିକ ପାରିଶ୍ରମିକ ଦେବାକୁ ପ୍ରଯୋଜକ ନିଜ ପଟରୁ ସୂଚନା ଦେଇଛନ୍ତି। ହେଲେ ଯାହା ଆଲୋଚନା ହେଉଛି ଯେ ଏହି ଫିଲ୍ମ ପାଇଁ ମୁଁ ମୋ ପାରିଶ୍ରମିକ ବଢ଼ାଇ ଦେଇଛି ତାହା ଆଦୌ ସତ ନୁହେଁ। କେହି ମୋତେ ବଦନାମ କରିବାକୁ ଏଭଳି ଅପପ୍ରଚାର ଚଳାଇଛି। ମୁଁ ଯେ ମୋର ପାରିଶ୍ରମିକକୁ ଏକାଥରେ ଡବଲ କରିଦେବି– ଏକଥା କଦାପି ସମ୍ଭବ ନୁହେଁ।

କିଆରା

ହାଫ୍ ଲଭ୍ ଷ୍ଟୋରୀ

ଅଞ୍ଜନେୟ ମିଡିଆ ପ୍ରାଇଭେଟ୍ ଲିମିଟେଡ୍ ପ୍ରସ୍ତୁତ ଓଡ଼ିଆ ସିନେମା 'ହାଫ୍ ଲଭ୍ ଷ୍ଟୋରୀ' ଚଳିତ ମାସ ୧୫ରେ ସାରା ଓଡ଼ିଶାରେ ମୁକ୍ତିଲାଭ କରିବ ବୋଲି ପ୍ରଯୋଜନା ସଂସ୍ଥା ପକ୍ଷରୁ ସୂଚନା ଦିଆଯାଇଛି। ଏହି ଚଳଚ୍ଚିତ୍ରର ପ୍ରଯୋଜନା କରିଛନ୍ତି ପ୍ରଭାତ କୁମାର ପ୍ରଧାନ ଏବଂ ନିର୍ଦ୍ଦେଶନା ଦେଇଛନ୍ତି ମୃତ୍ୟୁଞ୍ଜୟ ସାହୁ (ବାପି)। ଚିତ୍ରନାଟ୍ୟ ଏବଂ ସଂଳାପ ରଚନା କରିଛନ୍ତି ଦେବୀଦତ୍ତ ମହାନ୍ତି। ସଙ୍ଗୀତ ନିର୍ଦ୍ଦେଶନା ଦେଇଛନ୍ତି ବୈଦ୍ୟନାଥ ଦାଶ। ଗୀତ ରଚନା କରିଛନ୍ତି ଡ. ନିର୍ମଳ ନାୟକ, ଅରୁଣ ମନ୍ତ୍ରୀ ଏବଂ ଡା. ଶୁଭ ଦାଶ। କୋରିଓଗ୍ରାଫି ଦାୟିତ୍ୱ ତୁଲାଇଛନ୍ତି ଆଗଧାଡ଼ିର କୋରିଓଗ୍ରାଫର ଅମିତ ନାୟକ।

'ହାଫ୍ ଲଭ୍ ଷ୍ଟୋରୀ' ଫିଲ୍ମରେ ସୁନୀଲ କୁମାର-କୁକିଜ୍

କାହାଣୀ ଅନୁସାରେ ଏକ ମଫସଲ ଗାଁର ମା'ବାପା ଛେଉଣ୍ଡ ଯୁବକ ଶିବୁ। ଶିବୁ ମାମୁଙ୍କ ଘରେ ରୁହେ। ଗାଁରେ ମାମୁଙ୍କର ଡାଲି ଚାଉଳ ଦୋକାନଟିଏ। ହରିଆ ତା'ର ଘନିଷ୍ଠ ବନ୍ଧୁ। ପଡ଼ୋଶୀ ଗାଁର ଝିଅକୁ ଦେଖି ଶିବୁ ପସନ୍ଦ କରିଛି ଏବଂ ମନେମନେ ଭଲ ପାଇବସିଛି। ତାକୁ ବାହା ହେବ ବୋଲି ପ୍ରସ୍ତାବ ଦେଇଛି। ଝିଅ ମଧ୍ୟ ରାଜି ହୋଇଯାଇଛି। କିନ୍ତୁ ପୂର୍ବରୁ ଗୁଡ଼ାଏ ପ୍ରସ୍ତାବ ଭାଙ୍ଗି ଯାଇଥିବାରୁ ପୁଅର ମାମୁ ବିରକ୍ତ ହୋଇଛନ୍ତି। ଶିବୁ ଝିଅ ସହିତ ପୁଣି ଥରେ ଦେଖା ହେବା ପରେ ସବୁ କଥା କହିଛି। ଆଉ ତା'ପରେ କ'ଣ ଘଟିଛି? ଦୁହେଁ ବିବାହ ବନ୍ଧନରେ ଆବଦ୍ଧ ହେଉଛନ୍ତି କି? ଏହି ଝିଅ ପଛରେ ଏକ ରୋମାଞ୍ଚକର କାହାଣୀ ଲୁଚି ରହିଛି। ତାହା କ'ଣ? ସେ ସମ୍ପର୍କରେ ଜାଣିବାକୁ ଏହି ସିନେମାଟିକୁ ଦେଖିବାକୁ ହିଁ ପଡ଼ିବ। ତେବେ ମାମୁ ଚରିତ୍ରରେ ସ୍ୱର୍ଗତ ପିଣ୍ଟୁ ନନ୍ଦ ଏବଂ ମାଈଁ ଚରିତ୍ରରେ ଜ୍ୟୋତି ମିଶ୍ର, ଘନିଷ୍ଠ ବନ୍ଧୁ ହରିଆ ଚରିତ୍ରରେ ହରିହର ମହାପାତ୍ର ଅଭିନୟ କରିଛନ୍ତି। ଚିତ୍ରଟିର ନାୟକ ଭାବେ ସୁନୀଲ କୁମାର ଅଭିନୟ କରିଥିବା ବେଳେ ଅନ୍ୟାନ୍ୟ ଭୂମିକାରେ କୁକିଜ୍ ସ୍ୱାଇଁ, ମନସ୍ୱିନୀ, ପିଣ୍ଟୁ ନନ୍ଦ, ଜ୍ୟୋତି ମିଶ୍ର, ହରିହର ମହାପାତ୍ର ଅଭିନୟ କରିଛନ୍ତି। ଏହି ଚଳଚ୍ଚିତ୍ରର କ୍ରିଏଟିଭ ହେଡ୍ ଅଛନ୍ତି ମିଡ଼ିଆ ପ୍ଲାନର ମୁଖ୍ୟ ପ୍ରଣୟ ଜେଠୀ।

ନୂଆ ସିନେମା

ଆସିକ୍ ଦିୱାନା

ଏହି ସିନେମାର ଟାଇଟଲରୁ ସ୍ପଷ୍ଟ ଜଣାପଡୁଛି ଯେ ଏହାର କାହାଣୀ ପ୍ରେମ ଉପରେ ପର୍ଯ୍ୟବସିତ। ତାହା ତ ଠିକ୍, ହେଲେ ଏଥିରେ ଲଭ୍, ଇମୋଶନ, ଆକ୍ସନ, ଫ୍ୟାମିଲି ଡ୍ରାମା, କମେଡି ଭରି ରହିଛି। ସବୁଠାରୁ ଖାସ୍ କଥା ହେଲା, ଅନ୍ୟତମ ପୁରୁଣା ପ୍ରଯୋଜକ ପ୍ରମୋଦ ସ୍ୱାଇଁ ବେଶ୍ କିଛି ବର୍ଷର ଗ୍ୟାପ୍ ପରେ ପୁଣି ଥରେ ପ୍ରଯୋଜନା ମଇଦାନକୁ ଓହ୍ଲାଇଛନ୍ତି। ଫିଲ୍ମଟିର ଟାଇଟଲ ରହିଛି 'ଆସିକ ଦିୱାନା'। ଏହାର ମୁଖ୍ୟ ଭୂମିକାରେ ଦୀପକ ଏବଂ ରିୟାଙ୍କୁ ଦେଖିବାକୁ ମିଳିବ। ଚିତ୍ରଟିର ସଂଳାପ ରଚନା କରିଛନ୍ତି ଓଲିଉଡ୍‌ର ବରିଷ୍ଠ ସଂଳାପକାର ଡ. ରଜନୀ ରଞ୍ଜନ। ଗୀତଗୁଡ଼ିକୁ ସ୍ୱର ଦେଉଛନ୍ତି ସ୍ୱରକାର ଅଭିଜିତ୍ ମଜୁମଦାର। ଏହାର ନିର୍ଦ୍ଦେଶନା ଦେବେ ଏସ୍. ଦିଲୀପ ପଣ୍ଡା। ''ଏକ ଭିନ୍ନ ଧରଣର କାହାଣୀକୁ ଆଧାର କରି ଏହି ଫିଲ୍ମଟିର ନିର୍ମାଣ କରାଯିବ। ଯେ କୌଣସି ସିନେମା ତିଆରି କରିବା ପୂର୍ବରୁ ମୁଁ ସବୁ ଦିଗକୁ ଦୃଷ୍ଟି ଦିଏ। ମୋର ଏହି ନୂଆ ଫିଲ୍ମରେ କି ମସଲା ରହିଛି ତାହା ଦର୍ଶକ ଦେଖିଲେ ଜାଣିପାରିବେ ବୋଲି କହନ୍ତି ପ୍ରଯୋଜକ ପ୍ରମୋଦ।''

ପ୍ରମୋଦ ସ୍ୱାଇଁ

ଅପେକ୍ଷା ଆର ବର୍ଷକୁ

ଅପେକ୍ଷାର ଫଳ ମିଠା ବୋଲି କୁହାଯାଏ। ହେଲେ ସବୁ ଅପେକ୍ଷାରେ କ'ଣ ଏହା ସମ୍ଭବ ହୋଇଥାଏ! ନା। କେତେକ ଅପେକ୍ଷାର ଫଳ ବିଷାଦମୟ ହୋଇଥାଏ। ତେବେ ଯାହା ହେଉନା କାହିଁକି ଆସନ୍ତା ବର୍ଷ ଫେବୃୟାରୀ ୨୧କୁ ବେଶ୍ ଉତ୍ସୁକତାର ସହ ଅପେକ୍ଷା କରିଛନ୍ତି ସେ। କେବଳ ସେତିକି ନୁହେଁ, ଏବେଠାରୁ ଦିନ ଗଣିବା ମଧ୍ୟ ଆରମ୍ଭ କରିଦେଲେଣି। ହଁ, ସେ ଅଭିନେତ୍ରୀ ଜଣଙ୍କ ହେଉଛନ୍ତି ବାଣୀ କପୁର। କଥା କ'ଣ କି ସେ ଅଭିନୟ କରିଥିବା ନୂଆ ସିନେମା 'ରେଡ୍-୨' ୨୦୨୫ ଫେବୃୟାରୀ ୨୧ରେ ରିଲିଜ୍ ହେବ। ଭାସି ଯାଉଥିବା ଲୋକଟିର କୁଟାଖିଅଟିଏ ଆଶ୍ରା ପରି ଏହି ଫିଲ୍ମଟିର ସଫଳତାକୁ ନେଇ ଢେର ଆଶାବାଦୀ ଅଛନ୍ତି ବାଣୀ। ୧୧ ବର୍ଷର ଆକ୍ଟିଂ କ୍ୟାରିୟରରେ ସେ କେତୋଟି ସିନେମାରେ ଅଭିନୟ କରିଛନ୍ତି ଜାଣନ୍ତି? ମାତ୍ର ୮ଟି। ଏ ବିଷୟରେ ସେ କହନ୍ତି, 'ଆକ୍ଟିଂ କ୍ୟାରିୟରରେ ଉତ୍‌ଥାନ ପତନ ଲାଗି ରହିଛି। ହେଲେ ୧୧ ବର୍ଷରେ ମାତ୍ର ୮ଟି ସିନେମାରେ ଅଭିନୟ କରିଥିଲେ ମଧ୍ୟ ମୁଁ ଆଶା ହରାଇ ନାହିଁ। ଦିନ ଆସିବ ମୋତେ ଆଶାନୁରୂପ ଅଫର ମିଳିବ। ତେବେ ସେ ପର୍ଯ୍ୟନ୍ତ ଧୈର୍ଯ୍ୟର ସହ ଅପେକ୍ଷା କରିବାକୁ ପଡ଼ିବ।' 'ରେଡ୍-୨' ନିର୍ଦ୍ଦେଶନା ଦେଇଛନ୍ତି ରାଜ କୁମାର ଗୁପ୍ତା। ଏହାର ବିଭିନ୍ନ ଭୂମିକାରେ ଅଜୟ ଦେବଗନ, ଇଲିୟାନା ଡି' କ୍ରୁଜ୍, ରିତେଶ ଦେଶମୁଖ ଏବଂ ସୁନୀଲ ସେଟ୍ଟି ପ୍ରମୁଖ ଅଭିନୟ କରିଛନ୍ତି।

ବାଣୀ

ଢେଙ୍କାନାଳ ଜିଲାରେ ୧୫.୧୨ ଲକ୍ଷ ଟଙ୍କାର କ୍ଷୟକ୍ଷତି

ଢେଙ୍କାନାଳ,୬।୧୧(ରତନ ନାୟାର)

ଢେଙ୍କାନାଳ ଜିଲାରେ ବାତ୍ୟା ଦାନା ଦ୍ୱାରା କ୍ଷୟକ୍ଷତି ଆକଳନ ହୋଇଛି। ବୁଧବାର ପ୍ରଶାସନ ପକ୍ଷରୁ ମିଳିଥିବା ସୂଚନା ଅନୁଯାୟୀ, ବାତ୍ୟାରେ ପ୍ରଭାବିତ ଜିଲାର ୪ଟି ବ୍ଲକ ଯଥା କାମାକ୍ଷାନଗର, ଗଁଦିଆ, ଭୁବନ ଓ ଓଡାପଡା ବ୍ଲକ ଆଂଶିକ ଭାବେ କ୍ଷତିଗ୍ରସ୍ତ ହୋଇଛି। ମାତ୍ର ଜିଲା

ବାତ୍ୟା ଦାନା କ୍ଷୟକ୍ଷତି ଆକଳନ

ପ୍ରଶାସନର ଜିରୋ କାଜୁଆଲଟି ଲକ୍ଷ୍ୟ ପୂରଣ ହୋଇଛି। ବାତ୍ୟା ଦାନା ଦ୍ୱାରା ପ୍ରଭାବିତ ଜିଲାର ୪ଟି ବ୍ଲକର ୧୭ଟି ଗ୍ରାମର ୧୫ଟି କଚା ଓ ପକ୍କାଘର ଆଂଶିକ କ୍ଷତିଗ୍ରସ୍ତ ହୋଇଛି। ଏଥିସହିତ ଗୋଟିଏ ସ୍କୁଲ ଘର, ୨ଟି ସ୍କୁଲ ପାଚେରି ଓ ଗୋଟିଏ ପଞ୍ଚାୟତ ଗୃହ କ୍ଷତିଗ୍ରସ୍ତ ହୋଇଛି। ଜିଲାର ଘର, ସାଧାରଣ ସମ୍ପତ୍ତି ଓ ଶସ୍ୟ ଆଦିକୁ ମିଶାଇ ସମୁଦାୟ ମୋଟ ୧୫.୧୨ ଲକ୍ଷ ଟଙ୍କାର କ୍ଷୟକ୍ଷତି ଘଟିଛି। ଏହାର ଭରଣା ପାଇଁ ସ୍ୱତନ୍ତ୍ର ରିଲିଫ କମିଶନରଙ୍କୁ ପତ୍ର ମାଧ୍ୟମରେ ଅବଗତ କରାଯାଇଛି। ଖୁବ୍ କମଦିନ ବ୍ୟବଧାନରେ କ୍ଷୟକ୍ଷତି ଭରଣା କରାଯିବ ବୋଲି ଜିଲା ପ୍ରଶାସନ ପକ୍ଷରୁ ଜଣାଯାଇଛି।

ଲୋଭ ଦେଖାଇ ସାଇବର ଠକ ନେଇଗଲେ ୫ ଲକ୍ଷ

ଅନୁଗୋଳ,୬।୧୧(ଜ୍ୟୋତିରଞ୍ଜନ ସାହୁ)

ଘରେ ବସି ଟଙ୍କା ରୋଜଗାର କରିବାର ଲୋଭ ଦେଖାଇ ସାଇବର ଠକ ଜଣେ ଯୁବକଙ୍କ ଠାରୁ ୫ ଲକ୍ଷ ଟଙ୍କା ଠକି ନେଇଥିବା ଅନୁଗୋଳ ସାଇବର ଥାନାରେ ଅଭିଯୋଗ ହୋଇଛି। ଏହି ଠକାମିର ଶିକାର ହୋଇଛନ୍ତି ଅନୁଗୋଳ ଶିଳ୍ପାଞ୍ଚଳ ଥାନା ସାନକେରଜଙ୍ଗର ବାଦଲ ସିଂ। ଅଭିଯୋଗ ଅନୁଯାୟୀ, କିଛି ଦିନ ତଳେ ବାଦଲଙ୍କ ହ୍ୱାଟ୍ସଆପ୍ ନମ୍ବରକୁ ଏକ ମେସେଜ ଆସିଥିଲା। ୱାର୍କ ଫ୍ରମ୍ ହୋମ୍ କରି ଭଲ ଅର୍ଥ ରୋଜଗାର କରିପାରିବେ ବୋଲି ସେଥିରେ ଉଲ୍ଲେଖ ଥିଲା। ବାଦଲ ଏଥିରେ ସହମତ ହେବା ପରେ ପରବର୍ତ୍ତୀ ସମୟରେ ତାଙ୍କ ନମ୍ବରକୁ ଏକ ଟେଲିଗ୍ରାମ ଆସିଥିଲା। ମ୍ୟାଙ୍ଗୋ ଟ୍ରେଡ୍ କମ୍ପାନୀରେ ରେଜିଷ୍ଟ୍ରେଶନ କରିବାକୁ କୁହାଯାଇଥିଲା। ବାଦଲ ରେଜିଷ୍ଟ୍ରେଶନ କରିବା ପରେ ପ୍ରଥମ ଦିନରେ ଏକ ହଜାର ଟଙ୍କା ରୋଜଗାର କରିଥିଲେ। ଦ୍ୱିତୀୟ ଦିନରେ ୧୮ ହଜାର ଟଙ୍କା ରୋଜଗାର କରିଥିବା ଜାଣିବାକୁ ପାଇଥିଲେ। ହେଲେ ଟଙ୍କା ଉଠାଇପାରି ନ ଥିଲେ। ଆକାଉଣ୍ଟରେ ସମାନ ରାଶି ଜମା କଲେ ଟଙ୍କା ଉଠାଣ ହୋଇପାରିବ ବୋଲି ତାଙ୍କୁ କୁହାଯାଇଥିଲା। ସାଇବର ଠକଙ୍କ ପରାମର୍ଶ ଅନୁସାରେ କିଛିଦିନ ମଧ୍ୟରେ ବାଦଲ ନିଜ ଆକାଉଣ୍ଟ ଓ ବାପାଙ୍କ ଆକାଉଣ୍ଟରୁ ଥର ଥର କରି ମୋଟ ୫ଲକ୍ଷରୁ ଅଧିକ ଟଙ୍କା ଜମା କରିଥିଲେ। ହେଲେ ଜମା ରାଶି ଫେରସ୍ତ ନ ଆସିବାରୁ ବାଦଲ ଯାଞ୍ଚ କରିବାରୁ କମ୍ପାନୀର ସବୁ ଆକାଉଣ୍ଟ ବନ୍ଦ ହେଇଯାଇଥିବା ଜାଣି ସାଇବର ଥାନାରେ ଲିଖିତ ଅଭିଯୋଗ କରିଥିଲେ।

ନ୍ୟାଶନାଲ ଟ୍ରଷ୍ଟ ପକ୍ଷରୁ ସଚେତନତା ଶିବିର

ସଚେତନତା ଶିବିରରେ ମଞ୍ଚାସୀନ ଅତିଥିମାନେ।

ଢେଙ୍କାନାଳ,୬।୧୧(ରତନ ନାୟାର)

ଢେଙ୍କାନାଳ ଜିଲା ସାମାଜିକ ସୁରକ୍ଷା ଓ ସଶକ୍ତୀକରଣ କାର୍ଯ୍ୟାଳୟ ପରିସରରେ ଭାରତ ସରକାରଙ୍କ ନ୍ୟାଶନାଲ ଟ୍ରଷ୍ଟ ଓ ପ୍ରିୟ ସଙ୍ଗଠନର ମିଳିତ ଆନୁକୂଲ୍ୟରେ ଲିଗାଲ ଗାର୍ଡିଆନଶିପ୍ ଓ ନିରାମୟ ସ୍ୱାସ୍ଥ୍ୟବୀମା ସମ୍ପର୍କିତ ଏକ ସଚେତନତା ଶିବିର ବୁଧବାର ଅନୁଷ୍ଠିତ ହୋଇଯାଇଛି। ମୁଖ୍ୟ ଅତିଥି ଭାବେ ଜିଲା ସାମାଜିକ ସୁରକ୍ଷା ଅଧିକାରୀ ସୁରେନ୍ଦ୍ର କୁମାର ସ୍ୱାଇଁ ଯୋଗଦେଇ ଦିବ୍ୟାଙ୍ଗମାନଙ୍କ ଆଇନଗତ ଅଭିଭାବକ ଓ ନିରାମୟ ସ୍ୱାସ୍ଥ୍ୟବୀମା ସମ୍ପର୍କରେ ବୁଝାଇଥିଲେ। ଏଥିସହିତ ଦିବ୍ୟାଙ୍ଗମାନଙ୍କ ପାଇଁ ଥିବା ଯୋଜନା ସମ୍ପର୍କରେ ମଧ୍ୟ ସୂଚନା ଦିଆଯାଇଥିଲା। ସମ୍ମାନିତ ଅତିଥି ଭାବେ ଜିଲା ସମାଜ ମଙ୍ଗଳ ଅଧିକାରୀ ମିତା ଶର୍ମା, ନ୍ୟାଶନାଲ ଟ୍ରଷ୍ଟ ରାଜ୍ୟ ସଂଯୋଜିକା ସୁଚିସ୍ମିତା ସେନ ଯୋଗ ଦେଇଥିଲେ। ପ୍ରିୟ ନିର୍ଦ୍ଦେଶକ ଟଙ୍କଧର ବାରିକ ସ୍ୱାଗତ ଭାଷଣ ଦେବା ସହିତ ନ୍ୟାଶନାଲ ଟ୍ରଷ୍ଟ ଆଇନ ସମ୍ପର୍କରେ କହିଥିଲେ। ସମସ୍ତ ବ୍ଲକର ସାମାଜିକ ସୁରକ୍ଷା ଅଧିକାରୀ ଓ ସ୍ୱେଚ୍ଛାସେବୀ ଅନୁଷ୍ଠାନର କର୍ମକର୍ତ୍ତା ଯୋଗ ଦେଇଥିଲେ। ସାମାଜିକ କର୍ମୀ ପ୍ରଦ୍ୟୁମ୍ନ ପଣ୍ଡା ଧନ୍ୟବାଦ ପ୍ରଦାନ କରିଥିଲେ।

ମିଲେଟ ଶକ୍ତିସେଣ୍ଟର ଉଦ୍‌ଘାଟିତ

ବଇଣ୍ଡା, ୬।୧୧(ପରିକ୍ଷିତ ସାହୁ)

ଅନୁଗୋଳ ଜିଲା କିଶୋରନଗର ବ୍ଲକ ନୁନୁକାପଶି ପଞ୍ଚାୟତ ବଇଣ୍ଡା ଠାରେ ବ୍ଲକ ପ୍ରଶାସନ ପକ୍ଷରୁ ବୁଧବାର ମିଲେଟ୍ ଶକ୍ତିସେଣ୍ଟର ଉଦ୍‌ଘାଟିତ ହୋଇଯାଇଛି। ମୁଖ୍ୟ ଅତିଥି ଭାବେ ବଇଣ୍ଡା ଷ୍ଟେଟବ୍ୟାଙ୍କ କର୍ମଚାରୀ ସତ୍ୟାଶୀ ଗୌଡ ଯୋଗଦେଇ ଏହି ସେଣ୍ଟରକୁ ଉଦ୍‌ଘାଟନ କରିଥିଲେ। ଅନ୍ୟତମ ଅତିଥି ଭାବେ ମିଲେଟ୍ ଶକ୍ତିର ଜିଲା ୱାଇପି ରୋହନ ନାୟକ, ବ୍ଲକ ସଂଯୋଜକ ସୁବ୍ରତ ବେହେରା, ମା' ଗୋଜବାୟାଣୀ ମହିଳା ଗୋଷ୍ଠୀର ସଭାନେତ୍ରୀ ଭାରତୀ ସାହୁ, ସମ୍ପାଦିକା ରୀତା ପ୍ରଧାନ, ସିଆର୍‌ପି ରୀନା ସାହୁ, ପରିଚାଳିକା ଅଞ୍ଜନା ସାହୁ, ଭଗବତୀ ପ୍ରଧାନ, ଜାତକ ପ୍ରଧାନ, ରାଜେନ୍ଦ୍ର ପ୍ରଧାନ, ରାମଚନ୍ଦ୍ର ପ୍ରଧାନ ପ୍ରମୁଖ ଯୋଗଦେଇଥିଲେ।

ଓଡ଼ିଶା ସରକାର
ରାଜସ୍ୱ ଓ ବିପର୍ଯ୍ୟୟ ପରିଚାଳନା ବିଭାଗ
ଅଧିସୂଚନା

No. RDM-LAA-MBJ-0022-2024-24657/R&DM **Dated: 25 Jul 2024**

No. XXI-17: ଯେହେତୁ ଓଡ଼ିଶା ସରକାରଙ୍କୁ ପ୍ରତୀତ ହେଉଅଛି କି ଏକ ସାର୍ବଜନୀନ ଉଦ୍ଦେଶ୍ୟରେ ଅର୍ଥାତ୍ ମୟୂରଭଞ୍ଜ ଜିଲ୍ଲାର ସୁବର୍ଣ୍ଣରେଖା ଜଳସେଚନ ପ୍ରକଳ୍ପର କେଶରୀ ଡିଷ୍ଟ୍ରିବ୍ୟୁଟାରୀ, ଭୈରଙ୍ଗୀ ସବ୍-ମାଇନର ନିର୍ମାଣ ନିମନ୍ତେ ସରକାର ସରକାରୀ ବ୍ୟୟରେ ମୌଜା: ବର୍ତ୍ତନା, ଥାନା: ବୈଶିଙ୍ଗା, ନଂ. ୨୦୫, ତହସିଲ: ରାସଗୋବିନ୍ଦପୁର, ଜିଲ୍ଲା: ମୟୂରଭଞ୍ଜରେ ନିମ୍ନ ତଫସିଲ ମତେ ପ୍ରାୟ ଏ.୧.୩୭ ଭୂମି ଅର୍ଜନ କରିବା ଆବଶ୍ୟକ ହେଉଅଛି।

ତେଣୁ ନ୍ୟାୟୋଚିତ କ୍ଷତିପୂରଣ ଅଧିକାର ଏବଂ ଭୂ-ଅର୍ଜନ, ପୁନର୍ବାସ ଓ ଥଇଥାନ କ୍ଷେତ୍ରରେ ସ୍ୱଚ୍ଛତା ଆଇନ, ୨୦୧୩ (RFCTLAR&R Act, 2013)ର ୧୧(୧) ଧାରାରେ ଭାରପ୍ରାପ୍ତ ହୋଇ ସରକାର ଏତଦ୍ୱାରା ନିମ୍ନ ଅନୁସୂଚୀରେ ପ୍ରଦତ୍ତ ଜମି ଅଧିଗ୍ରହଣ ପାଇଁ ପ୍ରାରମ୍ଭିକ ଅଧିସୂଚନା ଜାରି କରାଯାଉଛି।

ନ୍ୟାୟୋଚିତ କ୍ଷତିପୂରଣ ଅଧିକାର ଏବଂ ଭୂ-ଅର୍ଜନ, ପୁନର୍ବାସ ଓ ଥଇଥାନ କ୍ଷେତ୍ରରେ ସ୍ୱଚ୍ଛତା ଆଇନ, ୨୦୧୩ର ଧାରା ୧୧(୧)ର ବ୍ୟବସ୍ଥା ଅନୁଯାୟୀ ଘୋଷିତ ଏହି ପ୍ରାରମ୍ଭିକ ଅଧିସୂଚନାଟି ଏଥି ସହିତ ସମ୍ପୃକ୍ତ ସମସ୍ତଙ୍କ ପାଇଁ ପ୍ରଯୁଜ୍ୟ ଅଟେ।

ଯଦି ସମ୍ପୃକ୍ତ ଜମିର କୌଣସି ସ୍ୱତ୍ୱାଧିକାରୀ/ଜମି ମାଲିକ ଭୂମି ଅଧିଗ୍ରହଣ ଅଧିସୂଚନା ସମ୍ପର୍କିତ ଅଧିସୂଚିତ ଜମିର ଉପଯୋଗିତା, ରକବା ଏବଂ ସାର୍ବଜନୀନ ଉଦ୍ଦେଶ୍ୟର ଔଚିତ୍ୟ ବିଷୟରେ କୌଣସି ଆପତ୍ତି ଥାଏ, ସେ ଉକ୍ତ ପ୍ରାରମ୍ଭିକ ଅଧିସୂଚନା ପ୍ରକାଶନର ୬୦ଦିନ ମଧ୍ୟରେ ସମ୍ପୃକ୍ତ ଜିଲ୍ଲାପାଳଙ୍କ ନିକଟରେ ଲିଖିତ ଆକାରରେ ଅଭିଯୋଗ କରିପାରିବେ।

ପ୍ରକଳ୍ପ ସମ୍ବନ୍ଧୀୟ ବିବରଣୀ

୧. ସାର୍ବଜନୀନ ଉଦ୍ଦେଶ୍ୟର ସ୍ୱରୂପ – ସୁବର୍ଣ୍ଣରେଖା ଜଳସେଚନ ପ୍ରକଳ୍ପର କେଶରୀ ଡିଷ୍ଟ୍ରିବ୍ୟୁଟାରୀ, ଭୈରଙ୍ଗୀ ସବ୍-ମାଇନର ନିର୍ମାଣ ନିମନ୍ତେ।
୨. ଜମି ଆବଶ୍ୟକ କରୁଥିବା ସଂସ୍ଥାର ନାମ – ଅଧୀକ୍ଷଣ ଯନ୍ତ୍ରୀ, ବୈଶିଙ୍ଗା କେନାଲ ଡିଭିଜନ, ଲକ୍ଷ୍ମୀପୋଷି, ମୟୂରଭଞ୍ଜ।
୩. କ୍ଷତିଗ୍ରସ୍ତ ଲୋକଙ୍କ ବିସ୍ଥାପନ ଆବଶ୍ୟକତାର କାରଣ – ସାର୍ବଜନୀନ ଉଦ୍ଦେଶ୍ୟରେ ଜଳସେଚନ ପ୍ରକଳ୍ପ କାର୍ଯ୍ୟକାରୀ କରିବା।
୪. ସାମାଜିକ ପ୍ରଭାବ ମୂଲ୍ୟାୟନର ସାରାଂଶ – ଉକ୍ତ ପ୍ରକଳ୍ପ ପାଇଁ ପ୍ରଯୁଜ୍ୟ ନୁହେଁ।
୫. ପୁନର୍ବାସ ଓ ଥଇଥାନ ପାଇଁ ନିଯୁକ୍ତ ପ୍ରଶାସକଙ୍କ ବିବରଣୀ – ଉପ-ଜିଲ୍ଲାପାଳ, ବାରିପଦା।
୬. ଜମିର ବିବରଣୀ –

ଜିଲ୍ଲା	ତହସିଲ	ଗ୍ରାମ	ଗ୍ରାମାଞ୍ଚଳ/ ସହରାଞ୍ଚଳ	ଖାତା ନଂ.	ପ୍ଲଟ ନଂ.	ପ୍ଲଟର ମୋଟ ରକବା	ଅଧିସୂଚିତ ଜମିର ରକବା	ରୟତଙ୍କ ନାମ
ମୟୂରଭଞ୍ଜ	ରାସଗୋବିନ୍ଦପୁର	ବର୍ତ୍ତନା	ଗ୍ରାମାଞ୍ଚଳ	ଏଥି ସହିତ ସଂଲଗ୍ନ	ଏଥି ସହିତ ସଂଲଗ୍ନ	ଏ.୮.୮୬	ଏ.୧.୩୭	ଏଥି ସହିତ ସଂଲଗ୍ନ

ଉକ୍ତ ଭୂମିର ଏକ ନକ୍ସା ଭୂ-ଅର୍ଜନ ମହାମଣ୍ଡଳ ଅଧିକାରୀ ନଂ. ୧, ସୁବର୍ଣ୍ଣରେଖା ଜଳସେଚନ ପ୍ରକଳ୍ପ, ଲକ୍ଷ୍ମୀପୋଷି, ବାରିପଦା ସ୍ଥିତ ମୟୂରଭଞ୍ଜଙ୍କ କାର୍ଯ୍ୟାଳୟରେ କାର୍ଯ୍ୟ ଦିବସମାନଙ୍କରେ ଦେଖିବାକୁ ମିଳିପାରିବ।

ଉକ୍ତ ଅଧିସୂଚନା ଅନ୍ତର୍ଭୁକ୍ତ କୌଣସି ଜମିର କ୍ରୟ ବିକ୍ରୟ, ହସ୍ତାନ୍ତର (ଦେଣ ନେଣ) କିମ୍ବା ଦାୟ ସୃଷ୍ଟି ମୟୂରଭଞ୍ଜ ଜିଲ୍ଲାପାଳଙ୍କ ପୂର୍ବାନୁମୋଦନ ବିନା କରାଯାଇପାରିବ ନାହିଁ।

ରାଜ୍ୟପାଳଙ୍କ ଆଦେଶକ୍ରମେ
ସ୍ୱା./- (ନୃସିଂହ ଚରଣ ସ୍ୱାଇଁ)
ସ୍ୱତନ୍ତ୍ର ଶାସନ ସଚିବ

ଭୂମି ଅନୁସୂଚୀ

ଭୂଅର୍ଜନ ମାମଲା ସଂଖ୍ୟା: ୮୫/୨୦୨୩
ଏ.୧.୩୭ ଡି.

ସୁବର୍ଣ୍ଣରେଖା ଜଳସେଚନ ପ୍ରକଳ୍ପର କେଶରୀ ଡିଷ୍ଟ୍ରିବ୍ୟୁଟାରୀ, ଭୈରଙ୍ଗୀ ସବ୍-ମାଇନର ନିମନ୍ତେ ମୌଜା: ବର୍ତ୍ତନା, ଥାନା: ବୈଶିଙ୍ଗା, ନଂ. ୨୦୫, ତହସିଲ: ରାସଗୋବିନ୍ଦପୁର, ଜିଲ୍ଲା: ମୟୂରଭଞ୍ଜ

ଖାତା ନଂ. ଓ ସ୍ୱତ୍ୱ	ପ୍ଲଟ ନଂ.	ମୋଟ ରକବା	ଆକ୍ୟୁଆର ରକବା	କିସମ	ରୟତଙ୍କ ନାମ, ପିତା, ଜାତି ଓ ବାସସ୍ଥାନ
୧	୨	୩	୪	୫	୬
8	253	0.15	0.03	ଶାରଦ ଦୁଇ	କାଳିନ୍ଦି ରାମ, ବନମାଳି ରାମ, ପି.: ମଙ୍ଗୁଳିଆ ରାମ, ମାଲି ରାମ, ପି.: ରଉବାରିଆ ରାମ, ଜା: ଉରାଣ, ବା: ନିଜଗାଁ
	254	0.24	0.14	ଶାରଦ ଦୁଇ	
	381	0.38	0.04	ଶାରଦ ଦୁଇ	
	384	0.30	0.11	ଶାରଦ ଦୁଇ	
	396/ 423	0.30	0.05	ଶାରଦ ଦୁଇ	
12	401	0.30	0.02	ଶାରଦ ଦୁଇ	ଗଙ୍ଗା ରାମ, ଦର୍ଶନିଆ ରାମ, ପଚା ରାମ, ଭୁକିଲା ରାମ, ପି.: ମାୟାଁ ରାମ, ଜା: ଉରାଣ, ବା: ନିଜଗାଁ
	406	0.60	0.08	ଶାରଦ ଦୁଇ	
20	398	0.33	0.09	ଶାରଦ ଦୁଇ	ଚୁକା ରାମ, ଶଙ୍କରା ରାମ, ମକରା ରାମ, ପି.: ଟୁଲ ରାମ, ଜା: ଉରାଣ, ବା: ନିଜଗାଁ
21	407	2.43	0.21	ଶାରଦ ଦୁଇ	ଛୁଟୁ ମହାନ୍ତ, ହାସୁ ମହାନ୍ତ, ପି.: ପରିକ୍ଷିତ ମହାନ୍ତ, ନରହରି ମହାନ୍ତ, ରତ୍ନାକର ମହାନ୍ତ, ଗୌରି ମହାନ୍ତ, ପି.: ବୈଦ୍ୟନାଥ ମହାନ୍ତ, ଜା: କୁଡୁମି, ବା: ମାକୁନ୍ଦ
39	248	0.21	0.01	ଶାରଦ ଦୁଇ	ନାଥ ରାମ, ସୁଙ୍ଗ ରାମ, ପି.: ଗୁହିଆ ରାମ, ଗଙ୍ଗା ରାମ, ସନିଆଁ ରାମ, ପଚା ରାମ, ଭୁକିଲା ରାମ, ପି.: ମାୟା ରାମ, ବଡ଼ ସନିଆଁ ରାମ, ପି.: ଜଗା ରାମ, ଜା: ଉରାଣ, ବା: ନିଜଗାଁ
	383	0.26	0.02	ଶାରଦ ଦୁଇ	
76	397	0.54	0.10	ଶାରଦ ଦୁଇ	ସନିଆ ରାମ, ପି.: ଜଗା ରାମ, ଜା: ଉରାଣ, ବା: ନିଜଗାଁ
79	402	0.73	0.01	ଶାରଦ ଦୁଇ	ସମ୍ବାରି ରାମ, ସ୍ୱା.: ସନା ରାମ, ଜା: ଉରାଣ, ବା: ନିଜଗାଁ
85/13	257	0.77	0.14	ଶାରଦ ଦୁଇ	ରମାକାନ୍ତ ମହାନ୍ତ, ପି.: ନାରାୟଣ ମହାନ୍ତ, ଜା: କୁଡୁମି କ୍ଷତ୍ରିୟ, ବା: କୁଣ୍ଡେଇ
85/35	406/ 419	0.45	0.08	ଶାରଦ ଦୁଇ	ସନା ରାମ, ପି.: ମଧୁ ରାମ, ଜା: ଓରାଣ, ବା: ନିଜଗାଁ
85/49	400	0.09	0.09	ଶାରଦ ଦୁଇ	ବିନୋଦ ରାମ, ପି.: ମଙ୍ଗୁଳିଆ ରାମ, ଜା: ଓରାଣ, ବା: ନିଜଗାଁ
85/75	257/ 458	0.77	0.14	ଶାରଦ ଦୁଇ	ବୈକୁଣ୍ଠ ମହାନ୍ତ, ରାମେଶ୍ୱର ମହାନ୍ତ, ହେମଦର ମହାନ୍ତ, ପି.: ଲାଲ ମୋହନ ମହାନ୍ତ, ଜା: କୁଡୁମି, ବା: ରାଘବପୁର
	258	0.01	0.01	ଶାରଦ ଦୁଇ	
ମୋଟ	୧୮ ପ୍ଲଟକୁ	ଏ.୮.୮୬ ଡେ.ମି.	ଏ.୧.୩୭ ଡେ.ମି.		

Sd./- Amin Baripada Zone | Sd./- Rev-Inspector Zone-I, Baripada | Sd./- Zone Officer-I -cum-L.A., Collector S.I.P., Baripada Zone | Sd./- Spl. Land Acquisition Officer S.I.P., Baripada

OIPR-24001/14/0119/2425

ଓଡ଼ିଶା ସରକାର
ରାଜସ୍ୱ ଓ ବିପର୍ଯ୍ୟୟ ପରିଚାଳନା ବିଭାଗ
ଅଧିସୂଚନା

No.RDM-LAA-MBJ-0017-2024-22767/R&DM, Dated 12 JUL 2024

No.XXI-19: ଯେହେତୁ ଓଡ଼ିଶା ସରକାରଙ୍କୁ ପ୍ରତୀତ ହେଉଅଛି କି ଏକ ସାର୍ବଜନୀନ ଉଦ୍ଦେଶ୍ୟରେ ଅର୍ଥାତ ମୟୂରଭଞ୍ଜ ଜିଲ୍ଲାର ସୁବର୍ଣ୍ଣରେଖା ଜଳସେଚନ ପ୍ରକଳ୍ପର କେଶରୀ ଡିଷ୍ଟ୍ରିବ୍ୟୁଟାରୀର ବାଘୁଆ ଏବଂ ଅଁଳା ସବ୍-ମାଇନର ନିର୍ମାଣ ନିମନ୍ତେ ସରକାର ସରକାରୀ ବ୍ୟୟରେ ମୌଜା-ବାଘୁଆ, ଥାନା-ବୈଶିଙ୍ଗା ନଂ.୨୦୧, ତହସିଲ-ବେତନଟୀ, ଜିଲ୍ଲା-ମୟୂରଭଞ୍ଜରେ ନିମ୍ନ ତଫସିଲ ମତେ ପ୍ରାୟ ଏ.୨.୮୬ ଭୂମି ଅର୍ଜନ କରିବା ଆବଶ୍ୟକ ହେଉଅଛି ।

ତେଣୁ ନ୍ୟାୟୋଚିତ କ୍ଷତିପୂରଣ ଅଧିକାର ଏବଂ ଭୂ-ଅର୍ଜନ, ପୁନର୍ବାସ ଓ ଥଇଥାନ କ୍ଷେତ୍ରରେ ସ୍ୱଚ୍ଛତା ଆଇନ, ୨୦୧୩ (RFCTLAR & R Act, 2013)ର ୧୧(୧) ଧାରାରେ ଭାରପ୍ରାପ୍ତ ହୋଇ ସରକାର ଏତଦ୍ୱାରା ନିମ୍ନ ଅନୁସୂଚୀରେ ପ୍ରଦତ୍ତ ଜମି ଅଧିଗ୍ରହଣ ପାଇଁ ପ୍ରାରମ୍ଭିକ ଅଧିସୂଚନା ଜାରି କରାଯାଉଛି ।

ନ୍ୟାୟୋଚିତ କ୍ଷତିପୂରଣ ଅଧିକାର ଏବଂ ଭୂ-ଅର୍ଜନ, ପୁନର୍ବାସ ଓ ଥଇଥାନ କ୍ଷେତ୍ରରେ ସ୍ୱଚ୍ଛତା ଆଇନ, ୨୦୧୩ର ଧାରା ୧୧(୧) ର ବ୍ୟବସ୍ଥା ଅନୁଯାୟୀ ଘୋଷିତ ଏହି ପ୍ରାରମ୍ଭିକ ଅଧିସୂଚନାଟି ଏଥି ସହିତ ସମ୍ପୃକ୍ତ ସମସ୍ତଙ୍କ ପାଇଁ ପ୍ରଯୁଜ୍ୟ ଅଟେ।

ଯଦି ସମ୍ପୃକ୍ତ ଜମିର କୌଣସି ସ୍ୱତ୍ୱାଧିକାରୀ/ଜମି ମାଲିକ ଭୂମି ଅଧିଗ୍ରହଣ ଅଧିସୂଚନା ସମ୍ପର୍କିତ ଅଧିସୂଚିତ ଜମିର ଉପଯୋଗିତା, ରକବା ଏବଂ ସାର୍ବଜନୀନ ଉଦ୍ଦେଶ୍ୟର ଔଚିତ୍ୟ ବିଷୟରେ କୌଣସି ଆପତ୍ତି ଥାଏ, ସେ ଉକ୍ତ ପ୍ରାରମ୍ଭିକ ଅଧିସୂଚନା ପ୍ରକାଶନର ୬୦ଦିନ ମଧ୍ୟରେ ସମ୍ପୃକ୍ତ ଜିଲ୍ଲାପାଳଙ୍କ ନିକଟରେ ଲିଖିତ ଆକାରରେ ଅଭିଯୋଗ କରିପାରିବେ।

ପ୍ରକଳ୍ପ ସମ୍ବନ୍ଧୀୟ ବିବରଣୀ

୧.ସାର୍ବଜନୀନ ଉଦ୍ଦେଶ୍ୟର ସ୍ୱରୂପ – ସୁବର୍ଣ୍ଣରେଖା ଜଳସେଚନ ପ୍ରକଳ୍ପର କେଶରୀ ଡିଷ୍ଟ୍ରିବ୍ୟୁଟାରୀର ବାଘୁଆ ଏବଂ ଅଁଳା ସବ୍-ମାଇନର୍ ନିର୍ମାଣ ନିମନ୍ତେ ।
୨. ଜମି ଆବଶ୍ୟକ କରୁଥିବା ସଂସ୍ଥାର ନାମ – ଅଧୀକ୍ଷଣ ଯନ୍ତ୍ରୀ, ବୈଶିଙ୍ଗା କେନାଲ ଡିଭିଜନ, ଲକ୍ଷ୍ମୀପୋଷି, ମୟୂରଭଞ୍ଜ ।
୩.କ୍ଷତିଗ୍ରସ୍ତ ଲୋକଙ୍କ ବିସ୍ଥାପନ ଆବଶ୍ୟକତାର କାରଣ – ସାର୍ବଜନୀନ ଉଦ୍ଦେଶ୍ୟରେ ଜଳସେଚନ ପ୍ରକଳ୍ପ କାର୍ଯ୍ୟକାରୀ କରିବା ।
୪.ସାମାଜିକ ପ୍ରଭାବ ମୂଲ୍ୟାୟନର ସାରାଂଶ – ଉକ୍ତ ପ୍ରକଳ୍ପ ପାଇଁ ପ୍ରଯୁଜ୍ୟ ନୁହେଁ ।
୫.ପୁନର୍ବାସ ଓ ଥଇଥାନ ପାଇଁ ନିଯୁକ୍ତ ପ୍ରଶାସକଙ୍କ ବିବରଣୀ – ଉପ ଜିଲ୍ଲାପାଳ, ବାରିପଦା, ମୟୂରଭଞ୍ଜ ।
୬.ଜମିର ବିବରଣୀ:

ଜିଲ୍ଲା	ତହସିଲ	ଗ୍ରାମ	ଗ୍ରାମାଞ୍ଚଳ/ ସହରାଞ୍ଚଳ	ଖାତା ନଂ.	ପ୍ଲଟ ନଂ.	ପ୍ଲଟର ମୋଟ ରକବା	ଅଧିସୂଚିତ ଜମିର ରକବା	ରୟତଙ୍କ ନାମ
ମୟୂରଭଞ୍ଜ	ବେତନଟୀ	ବାଘୁଆ	ଗ୍ରାମାଞ୍ଚଳ	ଏଥି ସହିତ ସଂଲଗ୍ନ	ଏଥି ସହିତ ସଂଲଗ୍ନ	ଏ. ୨୬.୬୨	ଏ. ୨.୮୬	ଏଥି ସହିତ ସଂଲଗ୍ନ

ଉକ୍ତ ଅଧିସୂଚିତ ଜମି ରକବା ମଧ୍ୟରୁ ଏ. ୦.୧୪ ସଂରକ୍ଷିତ ସରକାରୀ ଜମି ପ୍ରତିବଦଳ ପାଇଁ ଉଦ୍ଦିଷ୍ଟ ।

ଉକ୍ତ ଭୂମିର ଏକ ନକ୍ସା ଭୂ-ଅର୍ଜନ ମହାମଣ୍ଡଳ ଅଧିକାରୀ, ସୁବର୍ଣ୍ଣରେଖା ଜଳସେଚନ ପ୍ରକଳ୍ପ, ଲକ୍ଷ୍ମୀପୋଷି, ବାରିପଦା ସ୍ଥିତ ମୟୂରଭଞ୍ଜଙ୍କ କାର୍ଯ୍ୟାଳୟରେ କାର୍ଯ୍ୟଦିବସମାନଙ୍କରେ ଦେଖିବାକୁ ମିଳିପାରିବ ।

ଉକ୍ତ ଅଧିସୂଚନା ଅନ୍ତର୍ଭୁକ୍ତ କୌଣସି ଜମିର କ୍ରୟ ବିକ୍ରୟ, ହସ୍ତାନ୍ତର (ଦେଣ ନେଣ) କିମ୍ବା ଦାୟ ସୃଷ୍ଟି ମୟୂରଭଞ୍ଜ ଜିଲ୍ଲାପାଳଙ୍କ ପୂର୍ବାନୁମୋଦନ ବିନା କରାଯାଇପାରିବ ନାହିଁ ।

ରାଜ୍ୟପାଳଙ୍କ ଆଦେଶକ୍ରମେ
ସ୍ୱା./-(ନୃସିଂହ ଚରଣ ସ୍ୱାଇଁ)
ସ୍ୱତନ୍ତ୍ର ଶାସନ ସଚିବ

ଭୂମି ଅନୁସୂଚୀ

ଭୂଅର୍ଜନ ମାମଲା ସଂଖ୍ୟା-୮୧/୨୦୨୩
ଏ.୨.୮୬ ଡି.

**ସୁବର୍ଣ୍ଣରେଖା ଜଳଚେସନ ପ୍ରକଳ୍ପ କେଶରୀ ଡିଷ୍ଟ୍ରିବ୍ୟୁଟାରୀର ବାଘୁଆ ଏବଂ ଅଁଳା ସବ୍-ମାଇନର ନିମନ୍ତେ ମୌଜା-ବାଘୁଆ, ଥାନା-ବୈଶିଙ୍ଗା, ନଂ.-୨୦୧

ଓଡ଼ିଶା ସରକାର
ରାଜସ୍ୱ ଓ ବିପର୍ଯ୍ୟୟ ପରିଚାଳନା ବିଭାଗ

ଅଧିସୂଚନା

No.RDM-LAA-MBJ-0005-2024-23859/ R&DM, **Dated: 20 JUL 2024**

No.XXI-18: ଯେହେତୁ ଓଡ଼ିଶା ସରକାରଙ୍କୁ ପ୍ରତୀତ ହେଉଅଛି କି ଏକ ସାର୍ବଜନୀନ ଉଦ୍ଦେଶ୍ୟରେ ଅର୍ଥାତ୍ ମୟୂରଭଞ୍ଜ ଜିଲ୍ଲାରେ ସୁବର୍ଣ୍ଣରେଖା ଜଳସେଚନ ପ୍ରକଳ୍ପର ହରିପୁର ଡିଷ୍ଟ୍ରିବ୍ୟୁଟାରୀ, ଆମ୍ବଗାଡିଆ ସବ୍-ମାଇନର-୧/୨, ଠାକୁରତୋଟା ସବ୍-ମାଇନର, କୈତାଳିଆ ସବ୍-ମାଇନର-୨, କୈତାଳିଆ ସବ୍-ମାଇନର-୩, କୁରା ମାଇନର, ବେଲାଖେଜୁରି ସବ୍-ମାଇନର, ଗଡପଦା ସବ୍-ମାଇନର, ଓଡିଆ ଶାସନ ସବ୍-ମାଇନର, ରୂପସା ଡିଷ୍ଟ୍ରିବ୍ୟୁଟାରୀ, ରୂପସା ମାଇନର, ଯାମୁନିଆ ମାଇନର ଏବଂ ସବ୍-ମାଇନର-୧/୨/୩ ନିର୍ମାଣ ନିମନ୍ତେ ସରକାରୀ ବ୍ୟୟରେ ମୌଜା: ଆମ୍ବଗାଡିଆ, ଥାନା: ବୈଶିଙ୍ଗା ନଂ. ୨୩୦, ତହସିଲ: ବେତନଟୀ, ଜିଲ୍ଲା: ମୟୂରଭଞ୍ଜରେ ନିମ୍ନ ତଫସିଲ ମତେ ପ୍ରାୟ ଏ.୫୫.୪୪୫ ଭୂମି ଅର୍ଜନ କରିବା ଆବଶ୍ୟକ ହେଉଅଛି ।

ତେଣୁ ନ୍ୟାୟୋଚିତ କ୍ଷତିପୂରଣ ଅଧିକାର ଏବଂ ଭୂ-ଅର୍ଜନ, ପୁନର୍ବାସ ଓ ଥଇଥାନ କ୍ଷେତ୍ରରେ ସ୍ୱଚ୍ଛତା ଆଇନ, ୨୦୧୩ (RFCTLAR & R Act, 2013)ର ୧୧(୧) ଧାରାରେ ଭାରପ୍ରାପ୍ତ ହୋଇ ସରକାର ଏତଦ୍ୱାରା ନିମ୍ନ ଅନୁସୂଚୀରେ ପ୍ରଦତ୍ତ ଜମି ଅଧିଗ୍ରହଣ ପାଇଁ ପ୍ରାରମ୍ଭିକ ଅଧିସୂଚନା ଜାରି କରାଯାଉଛି ।

ନ୍ୟାୟୋଚିତ କ୍ଷତିପୂରଣ ଅଧିକାର ଏବଂ ଭୂ-ଅର୍ଜନ, ପୁନର୍ବାସ ଓ ଥଇଥାନ କ୍ଷେତ୍ରରେ ସ୍ୱଚ୍ଛତା ଆଇନ, ୨୦୧୩ର ଧାରା ୧୧(୧)ର ବ୍ୟବସ୍ଥା ଅନୁଯାୟୀ ଘୋଷିତ ଏହି ପ୍ରାରମ୍ଭିକ ଅଧିସୂଚନାଟି ଏଥିସହିତ ସମ୍ପୃକ୍ତ ସମସ୍ତଙ୍କ ପାଇଁ ପ୍ରଯୁଜ୍ୟ ଅଟେ ।

ଯଦି ସମ୍ପୃକ୍ତ ଜମିର କୌଣସି ସ୍ୱତ୍ୱାଧିକାରୀ / ଜମି ମାଲିକ ଭୂମି ଅଧିଗ୍ରହଣ ଅଧିସୂଚନା ସମ୍ପର୍କିତ ଅଧିସୂଚିତ ଜମିର ଉପଯୋଗିତା, ରକବା ଏବଂ ସାର୍ବଜନୀନ ଉଦ୍ଦେଶ୍ୟର ଔଚିତ୍ୟ ବିଷୟରେ କୌଣସି ଆପତ୍ତି ଥାଏ, ସେ ଉକ୍ତ ପ୍ରାରମ୍ଭିକ ଅଧିସୂଚନା ପ୍ରକାଶନର ୬୦ ଦିନ ମଧ୍ୟରେ ସମ୍ପୃକ୍ତ ଜିଲ୍ଲାପାଳଙ୍କ ନିକଟରେ ଲିଖିତ ଆକାରରେ ଅଭିଯୋଗ କରିପାରିବେ ।

ପ୍ରକଳ୍ପ ସମ୍ବନ୍ଧୀୟ ବିବରଣୀ

୧. ସାର୍ବଜନୀନ ଉଦ୍ଦେଶ୍ୟର ସ୍ୱରୂପ - ସୁବର୍ଣ୍ଣରେଖା ଜଳସେଚନ ପ୍ରକଳ୍ପର ହରିପୁର ଡିଷ୍ଟ୍ରିବ୍ୟୁଟାରୀ, ଆମ୍ବଗାଡିଆ ସବ୍-ମାଇନର- ୧/୨, ଠାକୁରତୋଟା ସବ୍-ମାଇନର, କୈତାଳିଆ ସବ୍-ମାଇନର-୨, କୈତାଳିଆ ସବ୍-ମାଇନର-୩, କୁରା ମାଇନର, ବେଲାଖେଜୁରି ସବ୍-ମାଇନର, ଗଡପଦା ସବ୍-ମାଇନର, ଓଡିଆଶାସନ ସବ୍-ମାଇନର, ରୂପସା ଡିଷ୍ଟ୍ରିବ୍ୟୁଟାରୀ, ରୂପସା ମାଇନର, ଯାମୁନିଆ ମାଇନର ଏବଂ ସବ୍-ମାଇନର-୧/୨/୩ ନିର୍ମାଣ ନିମନ୍ତେ ।

୨. ଜମି ଆବଶ୍ୟକ କରୁଥିବା ସଂସ୍ଥାର ନାମ - ଅଧିକ୍ଷଣ ଯନ୍ତ୍ରୀ, ବୈଶିଙ୍ଗା କେନାଲ ଡିଭିଜନ, ଲକ୍ଷ୍ମୀପୋଷି, ମୟୂରଭଞ୍ଜ ।

୩. କ୍ଷତିଗ୍ରସ୍ତ ଲୋକଙ୍କ ବିସ୍ଥାପନ ଆବଶ୍ୟକତାର କାରଣ- ସାର୍ବଜନୀନ ଉଦ୍ଦେଶ୍ୟରେ ଜଳସେଚନ ପ୍ରକଳ୍ପ କାର୍ଯ୍ୟକାରୀ କରିବା ।

୪. ସାମାଜିକ ପ୍ରଭାବ ମୂଲ୍ୟାୟନର ସାରାଂଶ- ଉକ୍ତ ପ୍ରକଳ୍ପ ପାଇଁ ପ୍ରଯୁଜ୍ୟ ନୁହେଁ ।

୫. ପୁନର୍ବାସ ଓ ଥଇଥାନ ପାଇଁ ନିଯୁକ୍ତ ପ୍ରଶାସକଙ୍କ ବିବରଣୀ- ଉପଜିଲ୍ଲାପାଳ, ବାରିପଦା ।

୬. ଜମିର ବିବରଣୀ-

ଜିଲ୍ଲା	ତହସିଲ	ଗ୍ରାମ	ଗ୍ରାମାଞ୍ଚଳ / ସହରାଞ୍ଚଳ	ଖାତା ନଂ.	ପ୍ଲଟ୍ ନଂ.	ପ୍ଲଟର ମୋଟ ରକବା	ଅଧିସୂଚିତ ଜମିର ରକବା	ରୟତଙ୍କ ନାମ
ମୟୂରଭଞ୍ଜ	ବେତନଟୀ	ଆମ୍ବଗାଡିଆ	ଗ୍ରାମାଞ୍ଚଳ	ଏଥିସହିତ ସଂଲଗ୍ନ	ଏଥିସହିତ ସଂଲଗ୍ନ	ଏ. ୨୭୧.୦୩	ଏ. ୫୫.୪୪୫	ଏଥିସହିତ ସଂଲଗ୍ନ

ଉକ୍ତ ଅଧିସୂଚିତ ଜମି ରକବା ମଧ୍ୟରୁ ଏ.୨.୬୮ ସଂରକ୍ଷିତ ସରକାରୀ ଜମି ପ୍ରତିବଦଳ ପାଇଁ ଉଦ୍ଦିଷ୍ଟ ।

ଉକ୍ତ ଭୂମିର ଏକ ନକ୍ସା ଭୂ-ଅର୍ଜନ ମହାମଣ୍ଡଳ ଅଧିକାରୀ ନଂ.୨, ବହଳଦା, ସୁବର୍ଣ୍ଣରେଖା ଜଳସେଚନ ପ୍ରକଳ୍ପ, ବାରିପଦା, ମୟୂରଭଞ୍ଜଙ୍କ କାର୍ଯ୍ୟାଳୟରେ କାର୍ଯ୍ୟ ଦିବସମାନଙ୍କରେ ଦେଖିବାକୁ ମିଳିପାରିବ ।

ଉକ୍ତ ଅଧିସୂଚନା ଅନ୍ତର୍ଭୁକ୍ତ କୌଣସି ଜମିର କ୍ରୟ ବିକ୍ରୟ, ହସ୍ତାନ୍ତର (ଦେଣନେଣ) କିମ୍ବା ଦାୟ ସୃଷ୍ଟି ଭୟୂରଭଞ୍ଜ ଜିଲ୍ଲାପାଳଙ୍କ ପୂର୍ବାନୁମୋଦନ ବିନା କରାଯାଇପାରିବ ନାହିଁ ।

ରାଜ୍ୟପାଳଙ୍କ ଆଦେଶକ୍ରମେ
ସ୍ୱା./- (ନୃସିଂହ ଚରଣ ସ୍ୱାଇଁ)
ସ୍ୱତନ୍ତ୍ର ଶାସନ ସଚିବ

ଭୂମି ଅନୁସୂଚୀ

ଭୂଅର୍ଜନ ମାମଲା ସଂଖ୍ୟା: ୪୬/ ୨୦୧୯
ଏ.୫୫.୪୪୫ ହି.

ସୁବର୍ଣ୍ଣରେଖା ଜଳସେଚନ ପ୍ରକଳ୍ପ ବୈଶିଙ୍ଗା ବ୍ରାଞ୍ଚ କେନାଲ ହରିପୁର ଡିଷ୍ଟ୍ରିବ୍ୟୁଟାରୀ, ଆମ୍ବଗାଡିଆ ସବ୍-ମାଇନର- ୧/୨, ଠାକୁରତୋଟା ସବ୍-ମାଇନର, କୈତାଳିଆ ସବ୍-ମାଇନର-୨, କୈତାଳିଆ ସବ୍-ମାଇନର-୩, କୁରା ମାଇନର, ବେଲାଖେଜୁରି ସବ୍-ମାଇନର, ଗଡପଦା ସବ୍-ମାଇନର, ଓଡ଼ିଆଶାସନ ମାଇନର, ଓଡିଆ ଶାସନ ସବ୍-ମାଇନର, ରୂପସା ଡିଷ୍ଟ୍ରିବ୍ୟୁଟାରୀ, ରୂପସା ମାଇନର, ଯାମୁନିଆ ମାଇନର ଏବଂ ସବ୍-ମାଇନର-୧/୨/୩ ନିମନ୍ତେ ମୌଜା- ଆମ୍ବଗାଡିଆ, ଥାନା-ବୈଶିଙ୍ଗା, ନଂ-୨୩୦, ତହସିଲ- ବେତନଟୀ, ଜିଲ୍ଲା-ମୟୂରଭଞ୍ଜ

ଖାତା ନଂ.	ପ୍ଲଟ ନଂ.	ମୋଟ ରକବା	ଆକ୍ୟୁଆର ରକବା	କିସମ	ରୟତଙ୍କ ନାମ, ପିତା, ଜାତି ଓ ବାସସ୍ଥାନ
୧	୨	୩	୪	୫	୬
8	435	1.04	0.28	ଶାରଦ ତିନି	ଅନନ୍ତ ଚରଣ ଛାଟିଆ, ପି:ଫକିର ଛାଟିଆ, ଜା:ମାଟିବଂଶ ଓଝା, ବା:ନିଜଗାଁ
10	1053	0.80	0.17	ଶାରଦ ଦୁଇ	ଶ୍ରୀ ରାଧାକୃଷ୍ଣ ଜୀଉ ବିଜେ ନିଜଗାଁ ମାର୍ଫତ ବା: ଅନନ୍ତ ପ୍ରସାଦ ମହାନ୍ତ, ପି:ଚୁନାରାମ ମହାନ୍ତ, ଜା:କୁଡୁମୀ, ବା:ନିଜଗାଁ
14	1323	0.61	0.13	ଶାରଦ ଦୁଇ	ଅପୂର୍ବମଣି ରାଉଳ, ପି:ଉମାକାନ୍ତ ରାଉଳ, ଜା:ମାଟିବଂଶ ଓଝା, ବା:ନିଜଗାଁ
15	1253	0.25	0.02	ଶାରଦ ଦୁଇ	ଅପୂର୍ବମଣି ରାଉଳ, ପି:ଉମା ରାଉଳ, ସୁଲାମଣୀ
	1328	1.22	0.06	ଶାରଦ ଦୁଇ	ରାଉଳ, ସ୍ୱା:ଉମା ରାଉଳ, ଜା:ତନ୍ତି, ବା:ନିଜଗାଁ
16	2877	3.14	0.04	ଶାରଦ ଦୁଇ	ଅଭିମନ୍ୟୁସାହୁ,ପି:ବିଦ୍ୟାଧରସାହୁ,ଜା:କୁବେର, ବା.ବାମଡା
31	2580	0.65	0.06	ଆଶୁ	ଈଶ୍ୱର ଚନ୍ଦ୍ର ସିଂ, ମହେଶ୍ୱର ସିଂ, ବୁଧୁ ସିଂ, ହରେକୃଷ୍ଣ ସିଂ, ସୁକୁରା ସିଂ, ପି:ସୁନ୍ଦର ମୋହନ ସିଂ, ଜା:ଭୂମିଜ, ବା:ନିଜଗାଁ
32	3803	0.22	0.12	ଶାରଦ ତିନି	ଉଗ୍ରେସର ମହାନ୍ତ, ପି.ନାଲୁ ମହାନ୍ତ, ଜା:କୁଡୁମୀ, ବା:ନିଜଗାଁ
33	3483	0.80	0.15	ଶାରଦ ଦୁଇ	ଉଦି ସାହୁ, ପି:ଜଗନ୍ନାଥ ସାହୁ, ଜା:ତେଲି,
	3573	0.26	0.06	ଶାରଦ ଦୁଇ	ବା:ବାମଡା
39	2488	0.80	0.06	ଶାରଦ ଦୁଇ	ଉପେନ୍ଦ୍ର ସିଂ, ପି:ଶିବ ସିଂ,ଜା:ଭୂମିଜ, ବା:ନିଜଗାଁ
46	1114	0.64	0.01	ଶାରଦ ଦୁଇ	ଉମାକାନ୍ତ ମହାନ୍ତ, ପି:ହାଡିବନ୍ଧୁ ମହାନ୍ତ, ଜା:କୁଡୁମୀ, ବା:ନିଜଗାଁ
51	683	1.26	0.02	ଶାରଦ ଦୁଇ	କଟି ସିଂ, ପି:ବିର ସିଂ, ଜା:ଭୂମିଜ, ବା:ନିଜଗାଁ
	684	0.09	0.07	ଶାରଦ ତିନି	
52	18	0.22	0.04	ଶାରଦ ଦୁଇ	କଟି ସିଂ, ଝଡିଆ ସିଂ, ପି:ଭିମ ସିଂ, ଜା:ଭୂମିଜ,
	21	0.08	0.08	ଶାରଦ ଦୁଇ	ବା:ଠାକୁରତୋଟା
	35	0.13	0.13	ଶାରଦ ତିନି	
53	893	1.43	0.40	ଶାରଦ ଦୁଇ	କଟି ସିଂ, ପି:ଅଲେଖ ସିଂ, ଦାସ ସିଂ, ପି: ଭଜ ସିଂ,
	1519	0.19	0.01	ଶାରଦ ଦୁଇ	ଦୁର୍ଗା ସିଂ, ଚନ୍ଦ୍ରା ସିଂ, ପି:ପେଙ୍କା ସିଂ, ରତେ ସିଂ, ବୀର ସିଂ, ଶଙ୍କରୁ ସିଂ, ପି:ଚେମା ସିଂ, ଶୁକୁରା ସିଂ, ପି:ହରି ସିଂ, ଜା:ଭୂମିଜ, ବା:ନିଜଗାଁ
58	2562	0.84	0.10	ଆଶୁ	କନକଲତା ସିଂ, ପି:ବୁଧୁ ସିଂ, ଜା:ଭୂମିଜ, ବା:ନିଜଗାଁ
	2563	0.28	0.07	ଆଶୁ	
63	678	0.37	0.08	ଶାରଦ ତିନି	କରୁଣାକର ସେଠୀ, ବେଣୁଧର ସେଠୀ, ସାବିତ୍ରୀ ସେଠୀ, ପି:ଚିନ୍ତାମଣି ସେଠୀ, କାଳିମଣି ସେଠୀ, ସ୍ୱା:ଚିନ୍ତାମଣି ସେଠୀ, ଜା:ଧୋବା, ବା:ନିଜଗାଁ
70	1881	0.70	0.14	ଶାରଦ ତିନି	କାର୍ତ୍ତିକ ଚନ୍ଦ୍ର ସିଂ, ଜଳଧର ସିଂ, ବିଦ୍ୟାଧର ସିଂ, ପି:ବିଶୁ ସିଂ, ସୁରମଣି ସିଂ, ସ୍ୱା:ବିଶୁ ସିଂ, ଜା:ଭୂମିଜ, ବା:ନିଜଗାଁ
71	675	0.38	0.15	ଶାରଦ ତିନି	କାର୍ତ୍ତିକ ଚନ୍ଦ୍ର ସିଂ, ଜଳଧର ସିଂ, ବିଦ୍ୟାଧର ସିଂ,
	674	0.45	0.25	ଆଶୁ	ପି:ବିଶୁ ସିଂ, ସୁରମଣି ସିଂ, ସ୍ୱା:ବିଶୁ ସିଂ, ସମ୍ବୁ ସିଂ,
	1529	0.18	0.03	ଶାରଦ ଦୁଇ	ପି:ଜୟା ସିଂ, ମୁରଲି ସିଂ, ପି:କଙ୍କା ସିଂ, ଆହ୍ଲାଦି
	1882	0.85	0.18	ଶାରଦ ତିନି	ସିଂ, ସ୍ୱା:କଙ୍କା ସିଂ, ଜା: ଭୂମିଜ, ବା:ନିଜଗାଁ
	672	0.49	0.01	ଘରବାରି	
72	2839	0.63	0.07	ଶାରଦ ତିନି	କାନ୍ଦନ ହାଁସଦା, ଗୁରୁବା ହାଁସଦା, ପି:ଭାଟୁ ହାଁସଦା,
	2863	0.07	0.05	ରାସ୍ତା	ବନମାଳି ହାଁସଦା, ପି:କାନ୍ଦନ ହାଁସଦା, ଜା:ସାନ୍ତାଳ, ବା:ହିରାପୁର, ଥାନା: ବସ୍ତା, ଜିଲ୍ଲା:ବାଲେଶ୍ୱର
75	840	0.09	0.09	ଶାରଦ ଦୁଇ	କାନ୍ଦରୁ ସିଂ, ଚକା ସିଂ, ସନିଆ ସିଂ, ପି:ରତନ ସିଂ,
	841	0.31	0.08	ଶାରଦ ଦୁଇ	ଗୁରୁବାରି ସିଂ, ସ୍ୱା:ରତନସିଂ, ଜା:ଭୂମିଜ, ବା:ନିଜଗାଁ
	842	0.95	0.20	ଶାରଦ ଦୁଇ	
77	2833	0.86	0.14	ଶାରଦ ତିନି	କାଳିଆ ମାଝୀ, ପି:ନାଲୁ ମାଝୀ, ଜା:ସାନ୍ତାଳ,
	2479	0.37	0.07	ଶାରଦ ଦୁଇ	ବା:ନିଜଗାଁ
	2865	0.21	0.02	ଶାରଦ ଦୁଇ	
	2866	0.07	0.01	ରାସ୍ତା	
	2864	0.22	0.15	ଶାରଦ ଦୁଇ	
90	649	0.32	0.10	ଶାରଦ ତିନି	କୈଳାସ ଚନ୍ଦ୍ର ସିଂହ, ପି:ରତ୍ନାକର ସିଂହ, ଜା: ରଜକ, ବା:ରଘୁପୁର
94	2878	3.22	0.78	ଶାରଦ ଦୁଇ	ଖଡୁ ସାହୁ, ପି:ପଞ୍ଚୁ ସାହୁ, ଜା:କୁବେର, ବା:ବାମଡା
101	3819/ 4252	0.70	0.33	ଘରବାରି	ଗଙ୍ଗାଧର ଦାସ, ବିଦ୍ୟାଧର ଦାସ, ପି:ଜୟକୃଷ୍ଣ ଦାସ, ଜା:ତେଲି, ବା:ସାହାଜିପାଟଣା, ଥା:ରେମୁଣା, ଜି:ବାଲେଶ୍ୱର
104	1853	0.57	0.12	ଶାରଦ ତିନି	ଗଙ୍ଗାଧର ମିଶ୍ର, ଶରତ କୁମାର ମିଶ୍ର, ମଧୁସୂଦନ ମିଶ୍ର, ପି.ନାରାୟଣ ମିଶ୍ର, ଜା:ବ୍ରାହ୍ମଣ, ବା:ନିଜଗାଁ
107	648	1.05	0.05	ଶାରଦ ତିନି	ଗଣେଶ୍ୱର ରାଉଳ, ରତ୍ନାକର ରାଉଳ, ବଂଶୀଧର
	650	0.66	0.28	ଆଶୁ	ରାଉଳ, ପି:ଭଗବାନ ରାଉଳ, ଜା:ମାଟିବଂଶ
	651	0.91	0.01	ଆଶୁ	ଓଝା, ବା:ନିଜଗାଁ
	652	0.16	0.05	ଆଶୁ	
119	834	2.44	0.44	ଶାରଦ ଦୁଇ	ଗେହ୍ଲାମଣି ସିଂ, ସ୍ୱା:ଗୋରା ସିଂ, ଜା:ଭୂମିଜ, ବା:ନିଜଗାଁ
120	2471	2.45	0.21	ଶାରଦ ଦୁଇ	ଗୋଦାବରୀ ପରିଡା, ପି:ଚିନ୍ତା ପରିଡା, ବୁଦ୍ଧି ପରିଡା, ସ୍ୱା:ଚିନ୍ତା ପରିଡା, ଜା:ଗୋପାଳ, ବା: ଗଡପଦା, ଥା.ବସ୍ତା, ଜି.ବାଲେଶ୍ୱର
130	2688	0.52	0.15	ଶାରଦ ଦୁଇ	ଗୌରହରି ସାହୁ, ପି.ପତି ସାହୁ, ଜା:କୁବେର, ବା:ବାମଡା
137	891	0.54	0.16	ଶାରଦ ଦୁଇ	ଗୌରୀ ବାରିକ, ସ୍ୱା:ପୁରୀ ବାରିକ, ଜା:ନାପିତ, ବା:ଜାମୁନିଆ, ଜବର ଦଖଲ କାନ୍ଦରୁ ସିଂ, ଚକା ସିଂ, ସନିଆ ସିଂ, ପି:ରତ୍ନା ସିଂ, ଜା:ଭୂମିଜ, ବା:ନିଜଗାଁ
154	3096	0.27	0.08	ଶାରଦ ତିନି	ଚୈତନ ମାଝୀ, ନିମାଇଁ ମାଝୀ, ଶ୍ୟାମ ମାଝୀ, ପି:ଗୁଡରା ମାଝୀ, ଶାଙ୍ଖୀ ମାଝୀ, ସ୍ୱା:ଗୁଡରା ମାଝୀ, ଜା:ସାନ୍ତାଳ, ବା:ନିଜଗାଁ
167	3837	3.15	0.26	ଶାରଦ ଦୁଇ	ଜଗୁ ମାହାନ୍ତ, ପି:ମଧୁ ମାହାନ୍ତ, ଜା:କୁଡୁମି, ବା:ନିଜଗାଁ
174	3122	0.58	0.05	ଘରବାରି	ଯମୁନା ମାଝୀ, ଶୁବି ମାଝୀ, ପି:ମରା ମାଝୀ,
	3123	0.44	0.14	ଶାରଦ ତିନି	ରାନ ମାଝୀ, ସ୍ୱା:ମରା ମାଝୀ, ଗୁଗୁବା ମାଝୀ, କନ୍ଦା ମାଝୀ, ପି:ଶୁକୁରା ମାଝୀ, ହୀରା ମାଝୀ, ପି: ନିମାଇ ମାଝୀ, ଧିମା ମାଝୀ, ରାମ ମାଝୀ, ପି:ଦୁଲବା ମାଝୀ, ଜା:ସାନ୍ତାଳ, ବା: ନିଜଗାଁ
179	2808	0.90	0.15	ଶାରଦ ତିନି	ଯଶୋଦା ମଣି ସାହୁ, ପି:କଣ୍ଟୁରୀ ସାହୁ,
	2806	1.57	0.05	ଶାରଦ ତିନି	ଜା:କୁବେର, ବା:ବାମଡା
189	2067	1.06	0.08	ଶାରଦ ତିନି	ଠାକୁର ସିଂ, ପି:ଶୁକ୍ରା ସିଂ, ଜା:ଭୂମିଜ, ବା:ନିଜଗାଁ
198	2162	0.78	0.05	ଶାରଦ ଦୁଇ	ତହେ ଯେବୁନ ନିସାନ, ସ୍ୱା: ସାୟାଦ ଅବଦୁଲ
	2171	0.53	0.02	ଶାରଦ ଦୁଇ	ଓ୍ୱାହାନ, ସାହିମା ଖାତୁନ, ସ୍ୱା:ସାୟାଦ ଅବଦୁସ ସାତ୍ତାର, ଜା:ମୁସଲମାନ, ବା:ଖଡିଆଙ୍ଗ, ଜି:କଟକ ହାଲ ବାସସ୍ଥାନ ଲଛମନ ଖୁଣ୍ଟା, ଜି:ବାଲେଶ୍ୱର
208	839	0.95	0.45	ଶାରଦ ତିନି	ଦଶରଥ ସିଂ, ରଥିଆ ସିଂ, ପି:ଗୁମାନ ସିଂ,
	868	0.62	0.01	ଶାରଦ ତିନି	ଗୋପାଳ ସିଂ, ପି:କାଳିଆ ସିଂ, ଜା:ଭୂମିଜ, ବା:ନିଜଗାଁ
209	2558	0.97	0.06	ଆଶୁ	ଦଶରଥ ସିଂ, ଘାସିରାମ ସିଂ, ଚୈତନ୍ୟ ସିଂ, ପି:ରାଧୁ ସିଂ, ଗୁରୁବାରି ସିଂ, ସ୍ୱା:ରାଧୁ ସିଂ, ଜା:ଭୂମିଜ, ବା:ନିଜଗାଁ
215	2456	0.12	0.01	ଶାରଦ ଦୁଇ	ଦିବାକର ଦାସ, ପି:କାଳି ଦାସ, ଜା:ଗୋପାଳ, ବା:ଓଡିଆ ଶାସନ, ଥା.ବସ୍ତା, ଜି.ବାଲେଶ୍ୱର
219	3572	0.92	0.10	ଶାରଦ ଦୁଇ	ଦୁଃଖିଆ ମାଝି, ଖେଲା ମାଝି, ଦୁର୍ଗା ମାଝି, ରାମଦାସ ମାଝି, ପି.ଲକ୍ଷ୍ମଣ ମାଝି, ଜା.ସାନ୍ତାଳ, ବା.ନିଜଗାଁ
225	777	1.76	0.05	ଶାରଦ ତିନି	ଦୁର୍ଗା ସିଂ, ବାସୁ ସିଂ, ପି:ସାଧୁ ସିଂ, ଜା:ଭୂମିଜ, ବା:ନିଜଗାଁ
226	778	1.25	0.22	ଶାରଦ ତିନି	ଦୁର୍ଗା ସିଂ, ବାସୁ ସିଂ, ପି:ସାଧୁ ସିଂ, ବୈଦୀ ସିଂ,
	779	0.05	0.01	ଶାରଦ ତିନି	ଡମ୍ବରୁଧର ସିଂ, ଶ୍ୟାମ ସୁନ୍ଦର ସିଂ, ପି:କହ୍ନେଇ ସିଂ, ଜା.ଭୂମିଜ, ବା:ନିଜଗାଁ
227	836	0.61	0.02	ଶାରଦ ତିନି	ଦୁଲମଣି ମହାପାତ୍ର, ସ୍ୱା:ତ୍ରିପୁରା ପ୍ରସାଦ
	1286	0.29	0.04	ଶାରଦ ଦୁଇ	ମହାପାତ୍ର, ନାରାୟଣ ପ୍ରସାଦ ମହାପାତ୍ର, ପି:
	2889	2.09	0.27	ଶାରଦ ତିନି	ଚଣ୍ଡି ପ୍ରସାଦ ମହାପାତ୍ର, ପାର୍ବତୀ ମଣୀ ମହାପାତ୍ର, ପି:ଭବାନି ପ୍ରସାଦ ମହାପାତ୍ର, ଜା:ବ୍ରାହ୍ମଣ, ବା:ନିଜଗାଁ
229	2422	0.88	0.13	ଆଶୁ	ଦୁଲମଣି ମହାପାତ୍ର, ସ୍ୱା:ତ୍ରିପୁରା ପ୍ରସାଦ
	1389	1.77	0.60	ଶାରଦ ଦୁଇ	ମହାପାତ୍ର, ନାରାୟଣ ପ୍ରସାଦ ମହାପାତ୍ର, ପି:
	1428	1.17	0.01	ଶାରଦ ଦୁଇ	ଚଣ୍ଡି ପ୍ରସାଦ ମହାପାତ୍ର, ପାର୍ବତୀ ମଣୀ ମହାପାତ୍ର,
	1464	0.09	0.01	ଘରବାରି	ପି:ଭବାନି ପ୍ରସାଦ ମହାପାତ୍ର, ପଦ୍ମାମଣୀ
	3121	0.21	0.04	ଘରବାରି	ମହାପାତ୍ର, ସ୍ୱା:ଭବାନୀ ପ୍ରସାଦ ମହାପାତ୍ର,
	2423	0.17	0.05	ଶାରଦ ତିନି	ଜା:ବ୍ରାହ୍ମଣ, ବା:ନିଜଗାଁ
231	3493/4218	0.49	0.04	ଶାରଦ ଦୁଇ	ଦୁଲୀ ମାଝୀ,ପି:ଗୋପାଳ ମାଝୀ, ଜା: ସାନ୍ତାଳ, ବା:ନିଜଗାଁ
232	3476	0.50	0.24	ଶାରଦ ଦୁଇ	ଦୁଲୀ ମାଝୀ, ପି:ବୁଢାଣ ମାଝୀ, ରାମଦାସ ମାଝୀ,
	3477	0.25	0.05	ଶାରଦ ଦୁଇ	ରାଗୁଆ ମାଝୀ, ଚୈତନ ମାଝୀ, ବାଜିନାଥ ମାଝୀ,
	3484	0.71	0.34	ଶାରଦ ଦୁଇ	ପି:ଚରପେ ମାଝୀ, ବୁଧିଆ ମାଝୀ, ପି:ସାଗରାମ
	3485	1.38	0.56	ଶାରଦ ଦୁଇ	ମାଝୀ, ରୁହିଆ ମାଝୀ, ପି:ବୁଢାଣ ମାଝୀ, ଝାମ୍ପୁଡି ମାଝୀ, ସ୍ୱା: ବୁଢାଣ ମାଝୀ, ଜା:ସାନ୍ତାଳ, ବା:ନିଜଗାଁ
237	2023	0.64	0.20	ଶାରଦ ତିନି	ଦେବେନ୍ଦ୍ର ମାଝୀ, ପି:ଦୁଃଖିଆ ମାଝୀ, ସମ୍ବାରୀ
	2032	0.14	0.01	ଶାରଦ ତିନି	ମାଝି, ସ୍ୱା:ଦୁଃଖିଆ ମାଝି, ଦୁର୍ଗା ମାଝି, ପି:ଧର୍ମା ମାଝି, ନାଗି ମାଝି, ସ୍ୱା.ଧର୍ମା ମାଝି, ଜା:ସାନ୍ତାଳ, ବା:ନିଜଗାଁ
246	1987	0.68	0.13	ଶାରଦ ତିନି	ଧାନୀ ମାଝି, କଟିବୁଢୀ ମାଝି, ପି.ମାତାଳ ମାଝୀ, ପାଣ୍ଡୁଆ ମାଝି, ଶ୍ୟାମ ମାଝି, କାଶୁନ ମାଝି, ପି.ମଙ୍ଗଲ ମାଝି, ଜା.ସାନ୍ତାଳ, ବା.ନିଜଗାଁ
249	3490	1.16	0.16	ଶାରଦ ଦୁଇ	ନଟବର ସାହୁ, ଝାମ୍ପୁଡି ସାହୁ, ପି:ପଞ୍ଚୁ ସାହୁ, ଜା:ତେଲି, ବା:ବାମଡା
262	1278	0.25	0.12	ବଗାୟତ ତିନି	ନରେନ୍ଦ୍ର କୁମାର ଜେନା, ଯୋଗେନ୍ଦ୍ର କୁମାର ଜେନା, ପି.କାଳିଚରଣ ଜେନା, ଜା.ମାଟିବଂଶ ଓଝା, ବା.ନିଜଗାଁ
265	1277	0.13	0.06	ବଗାୟତ ତିନି	ନରେନ୍ଦ୍ର କୁମାର ଜେନା, ଯୋଗେନ୍ଦ୍ର କୁମାର ଜେନା,
	1279	0.09	0.03	ବଗାୟତ ତିନି	ସାବିତ୍ରୀ ଜେନା, ଶୁଭାସିନୀ ଜେନା, ପି.କାଳିଚରଣ ଜେନା, ଇନ୍ଦ୍ରମଣି ଜେନା, ସ୍ୱା.କାଳିଚରଣ ଜେନା, ଜା.ମାଟିବଂଶ ଓଝା, ବା.ନିଜଗାଁ
271	1884	0.40	0.10	ଶାରଦ ତିନି	ନାରଣ ମାଝି, ଧୁନ୍ଦା ମାଝି, ଭଞ୍ଜ ମାଝି,
	1885	0.18	0.10	ଶାରଦ ତିନି	ଗୋପୀନାଥ ମାଝି, ପି.ଛୋଟରାୟ ମାଝି,
	1886	0.11	0.05	ଶାରଦ ତିନି	ଜା.ସାନ୍ତାଳ, ବା.ନିଜଗାଁ
278	1531	0.59	0.22	ଶାରଦ ତିନି	ନିଗ ସିଂ, ପି.ଛୁଲା ସିଂ, ବୁଧିଆ ସିଂ, ପି. ରେପ ସିଂ, ସାଇବା ସିଂ, ବାଙ୍ଗରା ସିଂ, କଟିଆ ସିଂ, ପି. ଗୁଇନ ସିଂ, ଜା.ଭୂମିଜ, ବା.ନିଜଗାଁ
279	3315	5.52	1.

ଯତ୍ନ ନେବା, ଦୂରତା କମାଇବା

କଥାରେ ଅଛି– 'କ୍ୟାନ୍‌ସର ନୋ ଆନ୍‌ସର'। ଅବଶ୍ୟ ଏକଥା ସତ ଯେ, ବର୍ତ୍ତମାନ ଜନସାଧାରଣ ସାମ୍ନା କରୁଥିବା ପ୍ରମୁଖ ରୋଗ ମଧ୍ୟରେ ଏହା ଅନ୍ୟତମ। କିନ୍ତୁ ପ୍ରାରମ୍ଭିକ ସ୍ତରରେ ଏହାକୁ ନିରୂପଣ କରାଯାଇପାରିଲେ ରୋଗୀ ଏଥିରୁ ଆରୋଗ୍ୟ ଲାଭ କରିପାରୁଛି। କିନ୍ତୁ ଯଦି ତାହା ଗୁରୁତର ଅବସ୍ଥାକୁ ଚାଲିଯାଏ, ତାହା ଜୀବନନାଶକର କାରଣ ସାଜିଥାଏ। ତେଣୁ ଏଭଳି ଭୟାନକ ରୋଗ ସମ୍ପର୍କରେ ସଚେତନ ରହିବା ନିହାତି ଦରକାର। ତାହାକୁ ଦୃଷ୍ଟିରେ ରଖି ପ୍ରତିବର୍ଷ ନଭେମ୍ବର ୭ ତାରିଖ ଅର୍ଥାତ୍ ନୋବେଲ

ଆଜି ଜାତୀୟ କ୍ୟାନ୍‌ସର ସଚେତନତା ଦିବସ

ପୁରାସ୍କାର ବିଜୟିନୀ ମାଡାମ ମେରି କ୍ୟୁରିଙ୍କ ଜନ୍ମ ଦିନକୁ 'ଜାତୀୟ କ୍ୟାନ୍‌ସର ସଚେତନତା ଦିବସ' ଭାବରେ ପାଳନ କରାଯାଇଆସୁଅଛି। ଏହି ଦିବସ ଅବସରରେ ବିଭିନ୍ନ ସରକାରୀ ଏବଂ ବେସରକାରୀ ସଂସ୍ଥା ପକ୍ଷରୁ ଜନସଚେତନତାମୂଳକ କାର୍ଯ୍ୟକ୍ରମ ଆୟୋଜନ କରାଯାଇଥାଏ। ବିଶେଷ ଭାବରେ ହସ୍ପିଟାଲଗୁଡିକରେ ଏ ସମ୍ପର୍କରେ ସଚେତନତା କାର୍ଯ୍ୟକ୍ରମ ମଧ୍ୟ ଅନୁଷ୍ଠିତ ହୋଇଥାଏ। ଏଥିରେ କ୍ୟାନ୍‌ସରର କାରଣ ଏବଂ ଚିକିତ୍ସା ପ୍ରଣାଳୀ ବିଷୟରେ ସୂଚନା ଦିଆଯାଏ। ଲୋକମାନେ କିପରି ଏହାର ଲକ୍ଷଣ ବିଷୟରେ ପ୍ରାରମ୍ଭରୁ ଜାଣିପାରିବେ, ସେ ନେଇ ପ୍ରାଥମିକତା ଦେବା ଦରକାର। ଚଳିତ ଦିବସ ଅବସରରେ ଏବର୍ଷର ଥିମ୍ ରହିଛି– 'କ୍ଲୋଜ୍ ଦ କେୟାର ଗ୍ୟାପ୍' (Close the care gap)। ଜଣେ କ୍ୟାନ୍‌ସର ଆକ୍ରାନ୍ତ ବ୍ୟକ୍ତିକୁ ଚିକିତ୍ସା କ୍ଷେତ୍ରରେ ଅବହେଳା କରାଯିବା ଆଦୌ ଠିକ୍ ନୁହେଁ। ଅନ୍ୟପକ୍ଷରେ ସେମାନଙ୍କର ଯତ୍ନ ନେବା ହେଉଛି ସବୁଠାରୁ ବଡ଼ କଥା। ଏଭଳି ସମୟରେ ସେମାନଙ୍କର ପରିବାର ସଦସ୍ୟ ଏବଂ ନିକଟ ପରିଜନମାନଙ୍କର ଗୁରୁତ୍ୱପୂର୍ଣ୍ଣ ଭୂମିକା ରହିଛି। ତେଣୁ ସେମାନଙ୍କର ଯତ୍ନରେ ଯେଭଳି ଟିକିଏ ହେଲେ ଅବହେଳା ନ ହୁଏ, ସେନେଇ ଆମେ ସଚେତନ ରହିବା ଦରକାର। ତେବୁ ଏଭଳି ବିଷୟବସ୍ତୁକୁ ଏଥର ପ୍ରାଥମିକତା ଦିଆଯିବ ବୋଲି ବିଶ୍ୱ ସ୍ୱାସ୍ଥ୍ୟ ସଂଗଠନ ପକ୍ଷରୁ ଘୋଷଣା କରାଯାଇଛି।

ଆଜିକାଲି ବିଭିନ୍ନ ପ୍ରକାର କ୍ୟାନ୍‌ସର ଦେଖାଯାଉଛି। ତେଣୁ ସେହି ଅନୁସାରେ ଅଭିଜ୍ଞ କ୍ୟାନ୍‌ସର ଡାକ୍ତରଙ୍କ ସହ ପରାମର୍ଶ କରି ଚିକିତ୍ସିତ ହେବା ଦରକାର। ତା' ସହ ନିୟମିତ ଔଷଧ ଖାଇବା ଏବଂ ଠିକ୍ ସମୟରେ ଚେକ୍‌ଅପ କରାଇବା ଆବଶ୍ୟକ।

ଖାତା ନଂ.	ପ୍ଲଟ ନଂ.	ମୋଟ ରକବା	ଆକ୍ୟୁଆର ରକବା	କିସମ	ରୟତଙ୍କ ନାମ, ପିତା, ଜାତି ଓ ବାସସ୍ଥାନ
୧	୨	୩	୪	୫	୬
633	2481	1.60	0.08	ଶାରଦ ଦୁଇ	ଶିବ ସିଂ, ପି:କଚେ ସିଂ, କନକ ସିଂ, ପି:ବୁଧ୍‌ରାମ ସିଂ, ଜା:ଭୂମିଜ, ବା:ନିଜଗାଁ
	2475	1.32	0.03	ଶାରଦ ଦୁଇ	
	2477	0.18	0.09	ଶାରଦ ତିନି	
635	887	0.70	0.02	ଶାରଦ ଦୁଇ	ଶୁକଦେବ ମାର୍ଣ୍ଡି, ପି:ଭଟୁଲୁ ମାର୍ଣ୍ଡି, ଜା:ସାନ୍ତାଳ, ବା:ନିଜଗାଁ
637	143	0.50	0.06	ଶାରଦ ତିନି	ଶୁକୁରା ସିଂ, ରାମହରି ସିଂ, ପି.ମଙ୍ଗଲ ସିଂ, ଜା. ଭୂମିଜ,ବା.ରଘୁପୁର
639	640	0.66	0.06	ଶାରଦ ତିନି	ଶୁକୁରା ସିଂ, ପି:ସାଧୁ ସିଂ, ଜା:ଭୂମିଜ, ବା:ନିଜଗାଁ
	680	1.78	0.73	ଶାରଦ ତିନି	
	681	0.11	0.08	ଶାରଦ ତିନି	
	682	0.30	0.01	ଶାରଦ ତିନି	
647	131	1.60	0.23	ଶାରଦ ତିନି	ସୁନ୍ଦର ମୋହନ ସିଂ, ବୁଧୁ ସିଂ, ପି. ରାମ ସିଂ, ଧନୀ ସିଂ, ସ୍ୱା.ରାମ ସିଂ, ଜା.ଭୂମିଜ,ବା. ଠାକୁରଡୋଟା
	126	0.12	0.01	ଶାରଦ ତିନି	
648	240	0.07	0.05	ଶାରଦ ଦୁଇ	ସୁନ୍ଦରାସିଂ,ପି:ଜଗାସିଂ,ଜା:ଭୂମିଜ,ବା:ରଘୁପୁର
652	3576	0.40	0.26	ଶାରଦ ଦୁଇ	ସୁନାରାମ ମାଝି, ପି.ରଘୁ ମାଝି, ଜା.ସାନ୍ତାଳ, ବା.ନିଜଗାଁ
653	1879	1.50	0.12	ଶାରଦ ଦୁଇ	ସୁନା ମାଝି, ପି.ବାର୍ଷା ମାଝି, କାପୁରା ମାଝି, ସ୍ୱା. ବାର୍ଷା ମାଝି, ଫୁଲରାଏ ମାଝି, ନାରାୟଣ ମାଝି, ମାଝିଆ ମାଝି, ପି.ସୁନା ମାଝି, ଜା.ସାନ୍ତାଳ, ବା.ନିଜଗାଁ
655	714	2.24	0.40	ଶାରଦ ତିନି	ସୁବା ସିଂ, ସୁନା ସିଂ, ବାବୁରାମ ସିଂ, ପି:ମକରା ସିଂ, ରଳିଆ ସିଂ, ମଧୁ ସିଂ, ପି:ଝଡିଆ ସିଂ, କାନ୍ଦ୍ରା ସିଂ, ମନ୍ଧୁଆ ସିଂ, ପାଗଲା ସିଂ, ପି:ବାର୍ଷା ସିଂ, ଜା:ଭୂମିଜ, ବା:ନିଜଗାଁ
	1848	0.63	0.14	ଶାରଦ ତିନି	
662	529	1.18	0.28	ଶାରଦ ଦୁଇ	ସୁରେନ୍ଦ୍ର ସିଂ, ଗଜେନ୍ଦ୍ର ସିଂ, ପି:କାଲା ସିଂ, ଜାଡି ସିଂ, ସ୍ୱା:କାଲା ସିଂ, ଜା:ଭୂମିଜ, ବା:ନିଜଗାଁ
664	1900	1.44	0.01	ଶାରଦ ଦୁଇ	ସୁରେନ୍ଦ୍ର ମହାନ୍ତ, ଦେବେନ୍ଦ୍ର ମହାନ୍ତ, ଉପେନ୍ଦ୍ର ମହାନ୍ତ, ଗଜେନ୍ଦ୍ର ମହାନ୍ତ, ବିରେନ୍ଦ୍ର ମହାନ୍ତ, ଗୀରୀନ୍ଦ୍ର ମହାନ୍ତ, ପି:ନାରଣ ମହାନ୍ତ, ଜା:କୁଡୁମି, ବା:ନିଜଗାଁ
665	3432	0.49	0.16	ଶାରଦ ଦୁଇ	ସୁରେନ୍ଦ୍ରସାହୁ,ପି:ଦୁର୍ଗା ଚରଣସାହୁ,ଜା:କୁବେର, ବା:ବାମଡା
	3445	0.46	0.38	ଶାରଦ ଦୁଇ	
677	708	0.13	0.03	ଶାରଦ ତିନି	ହରି ସିଂ, ଛୁଟି ସିଂ, ପି:ବୁଧିଆ ସିଂ, ଫୁଟି ସିଂ, ସ୍ୱା: ବୁଧିଆ ସିଂ, ଜା:ଭୂମିଜ, ବା:ନିଜଗାଁ
671	1042	0.25	0.11	ଶାରଦ ଦୁଇ	ସୃଷ୍ଟିଧର ନାଥ, ପି.ଯଦୁ ନାଥ, ଜା.ମାଟିବଂଶ ଓଝା, ବା.ନିଜଗାଁ
672	1988	0.30	0.04	ଶାରଦ ତିନି	ଶୋଭାନ ମାଝି, ପି:ବିରାମ ମାଝୀ, ଲୁଧିଆ ମାଝୀ, ସୁଦାମ ମାଝୀ, ପି:କାଳନ୍ଦୀ ମାଝୀ, ଦୁଲି ମାଝୀ, ପି: କୁନୁ ମାଝୀ, ଜା:ସାନ୍ତାଳ, ବା:ନିଜଗାଁ
	2027	0.45	0.13	ଶାରଦ ତିନି	
682	2516	0.65	0.12	ଶାରଦ ତିନି	ହରି ମୋହନ ସିଂ, ପି: ରାମ ସିଂ, ପୁକୁଲୀ ସିଂ, ସ୍ୱା: ରାମ ସିଂ, ରାରେନ୍ଦ୍ର ସିଂ, ପି:ଲକ୍ଷ୍ମୀଧର ସିଂ, ମୁକ୍ତା ସିଂ, ସ୍ୱା:ଲକ୍ଷ୍ମୀଧର ସିଂ, ରଇଦା ସିଂ, ଗୌର ମୋହନ ସିଂ, ପି:ହରି ସିଂ, ଜା:ଭୂମିଜ, ବା:ନିଜଗାଁ
	2538	0.15	0.01	ଶାରଦ ତିନି	
	2539	0.21	0.01	ଶାରଦ ତିନି	
	2564	0.75	0.12	ଆଶୁ	
	2565	0.10	0.03	ରାସ୍ତା	
683	1246	0.18	0.04	ଶାରଦ ଦୁଇ	ହରିଶ୍ଚନ୍ଦ୍ର ନାଥ, ପି.ସୋମନାଥ ନାଥ, ଜା.ମାଟିବଂଶ ଓଝା, ବା.ନିଜଗାଁ
685	3787	2.95	0.48	ଶାରଦ ଏକ	ହରିଶ୍ଚନ୍ଦ୍ର ମହାନ୍ତ, ଶ୍ରୀମତୀ ମହାନ୍ତ, ବାସନ୍ତୀ ମହାନ୍ତ, ପି.ଭରତ ମହାନ୍ତ, ବେଣୀ ମହାନ୍ତ, ସ୍ୱା. ଭରତ ମହାନ୍ତ, ଜା.କୁଡୁମି, ବା.ନିଜଗାଁ
686	1056	0.21	0.01	ଶାରଦ ଦୁଇ	ହରିଶ୍ଚନ୍ଦ୍ର ମହାନ୍ତ, ଗୁରୁବାରୀ ମହାନ୍ତ, ରଇବାରୀ ମହାନ୍ତ, ପି:ବଳରାମ ମହାନ୍ତ, ସୁଗିମଣି ମହାନ୍ତ, ସ୍ୱା:ବଳରାମ ମହାନ୍ତ, ଜା:କୁଡୁମି, ବା:ରଘୁପୁର
687	3431	0.50	0.24	ଶାରଦ ଦୁଇ	ହରେକୃଷ୍ଣ ସାହୁ, ପି:ବୈଷ୍ଣବ ସାହୁ, ଜା:କୁବେର, ବା:ବାମଡା
	3092	0.66	0.04	ଶାରଦ ଦୁଇ	
688	1862	0.06	0.04	ଶାରଦ ତିନି	ହାଉଡା ସିଂ, ପି.ସନୁ ସିଂ, ଜା.ଭୂମିଜ, ବା.ନିଜଗାଁ
689	1863	0.38	0.17	ଶାରଦ ତିନି	ସାନ ହାଉଡା ସିଂ, ପି.ଜଗନ୍ନାଥ ସିଂ, ଜା.ଭୂମିଜ, ବା.ନିଜଗାଁ
690	858	1.44	0.81	ଶାରଦ ତିନି	ହାଙ୍ଗ ସିଂ, ପି:ଶାମ ସିଂ, ଶୁନି ସିଂ, ସ୍ୱା:ଶାମ ସିଂ, ଜା:ଭୂମିଜ, ବା:ନିଜଗାଁ
	864	0.75	0.38	ଶାରଦ ତିନି	
	861	0.08	0.04	ରାସ୍ତା	
696	2026	0.58	0.07	ଶାରଦ ତିନି	ହାରାମଣି ମହାପାତ୍ର, ପି:ତ୍ରିପୁରା ପ୍ରସାଦ ମହାପାତ୍ର, ଜା:ବ୍ରାହ୍ମଣ, ବା:ନିଜଗାଁ, ଜବର ଦଖଲ, ବା:ମକରା ମାଝୀ, ପି:ସାଲଖୁ ମାଝୀ, ଜା:ସାନ୍ତାଳ, ବା:ନିଜଗାଁ
701/14	1953/4186	0.16	0.08	ଶାରଦ ତିନି	ପ୍ରଶ୍ନ କୁମାର କର, ପି.ନୟନ ଚନ୍ଦ୍ର କର, ଜା.ବ୍ରାହ୍ମଣ, ବା.ମାଣିଖମ୍ବ, ଜି.ବାଲେଶ୍ୱର
701/25	497/4227 /4299	1.32	0.28	ଶାରଦ ଏକ	ସୀତାରାମ ମହାନ୍ତ, ପି:ଜନାର୍ଦ୍ଦନ ମହାନ୍ତ, ଜା: କୁଡୁମି କ୍ଷତ୍ରିୟ, ବା:ନିଜଗାଁ
701/61	2876	1.39	0.34	ଶାରଦ ଦୁଇ	ଶୁକୁଲ ହେମ୍ବ୍ରମ, ଗଣେଶ ହେମ୍ବ୍ରମ, ରଥ ହେମ୍ବ୍ରମ, ଡାକ୍ତର ହେମ୍ବ୍ରମ, ପି:ମଙ୍ଗଲ ହେମ୍ବ୍ରମ, ଜା:ସାନ୍ତାଳ, ବା:ଆମ୍ବଗାଡିଆ ସାମିଲ ଗୁଆବଣିଆ
701/63	2487	0.96	0.05	ଶାରଦ ଦୁଇ	ବେଗର ମୁର୍ମୁ, ପି:ଲବ ମୁର୍ମୁ, ଜା:ସାନ୍ତାଳ, ବା:ଖଣ୍ଡାହାରି, ଥାନା:ମଣଦା
701/77	2687	0.25	0.16	ଶାରଦ ତିନି	ଗଦାବରୀ ବିଶ୍ୱାଳ, ସ୍ୱା:ଶଶଧର ବିଶ୍ୱାଳ, ସଦାଶିବ ବିଶ୍ୱାଳ, ବଂଶିଧର ବିଶ୍ୱାଳ, ପି:ଶଶଧର ବିଶ୍ୱାଳ, ଜା:ଖଣ୍ଡାୟତ, ବା:ହିରାପୁର, ଥା:ବସ୍ତା, ଜିଲ୍ଲା:ବାଲେଶ୍ୱର
	2887/4350	1.10	0.18	ଶାରଦ ଦୁଇ	
701/83	2887/4358	0.39	0.22	ଶାରଦ ଦୁଇ	ସୁକୁଲ ମୁର୍ମୁ, ପି:ମଙ୍ଗଲ ମୁର୍ମୁ, ଜା:ସାନ୍ତାଳ, ବା:ନିଜଗାଁ
701/86	441/4050	0.27	0.25	ଶାରଦ ତିନି	ଶ୍ରୀ ରମେଶ ଚନ୍ଦ୍ର ସିଂ, ପି:ବୁଧୁ ସିଂ, ଜା:ଭୂମିଜ, ବା:ନିଜଗାଁ
701/87	2932	0.65	0.20	ଶାରଦ ତିନି	ନାଲୁ ମୁର୍ମୁ, କାବୁ ମୁର୍ମୁ, ପି:କାଳିଆ ମୁର୍ମୁ, ଜା:ସାନ୍ତାଳ, ବା:ଆମ୍ବଗାଡିଆ
701/88	1891	1.40	0.22	ଶାରଦ ତିନି	ପ୍ରଶାନ୍ତ କୁମାର ସାହୁ, ପି.କୁଞ୍ଜ ବିହାରୀ ସାହୁ, ଜା.କୁବେର, ବା.ଆମ୍ବଗାଡିଆ
701/156	2454/4448	0.54	0.01	ଶାରଦ ଦୁଇ	ବାବୁଲୁ ମାଝି, ପି.ଭାଦୁ ମାଝି, ଜା:ସାନ୍ତାଳ, ବା:ନିଜଗାଁ
	2454/4449	0.46	0.12	ଶାରଦ ଦୁଇ	
701/307	3120	0.14	0.04	ଘରବାରି	ଶଙ୍କର୍ଷଣ ନାୟକ, ସନ୍ୟାସି ନାୟକ, ଘନଶ୍ୟାମ ନାୟକ, ପି:ପ୍ରଭାକର ନାୟକ, ଜା:ଖଣ୍ଡାୟତ, ବା:ଖଡିକାପଦା, ଥାନା:ବସ୍ତା, ଜିଲ୍ଲା:ବାଲେଶ୍ୱର
	3117	0.14	0.02	ଆଡି	
	3118	0.62	0.05	ଶାରଦ ତିନି	
	3113	0.31	0.12	ଶାରଦ ଦୁଇ	
701/309	1097	0.32	0.12	ଶାରଦ ଦୁଇ	ଅରୁଣ କୁମାର ଛାଟିଆ, ପି.ଚନ୍ଦ୍ର ମୋହନ ଛାଟିଆ,ଜା.ମାଟିବଂଶ ଓଝା, ବା.ନିଜଗାଁ
701/318	1103	0.84	0.28	ଶାରଦ ଦୁଇ	କାର୍ତ୍ତିକ ଚନ୍ଦ୍ର ସାହୁ, ପି.କୁଞ୍ଜ ବିହାରୀ ସାହୁ, ଜା.ତେଲି, ବା.ନିଜଗାଁ
701/319	1235/4588	0.08	0.01	ଶାରଦ ଦୁଇ	ଭାସ୍କର ଚନ୍ଦ୍ର ନାଥ, ପି:ମାଧ ନାଥ, ଜା:ମାଟିବଂଶ ଓଝା, ବା:ଆମ୍ବଗାଡିଆ
701/320	243/4589	1.41	0.08	ଶାରଦ ଦୁଇ	ରୀତାମଣି ସାହୁ, ସ୍ୱା.କାର୍ତ୍ତିକ ସାହୁ, ଜା.ତେଲି, ବା.ନିଜଗାଁ
701/322	242/4591	0.44	0.02	ଶାରଦ ଦୁଇ	ବିଜୟ କୁମାର ଛାଟିଆ, ପି.ଚନ୍ଦ୍ରମୋହନ ଛାଟିଆ, ଜା.ମାଟିବଂଶ ଓଝା, ବା.ନିଜଗାଁ
701/323	242	0.05	0.05	ଶାରଦ ଦୁଇ	ଅଶ୍ୱନୀ କୁମାର ନାଥ, ପି.ସୋମନାଥ ନାଥ, ଜା.ମାଟିବଂଶ ଓଝା, ବା.ନିଜଗାଁ
701/325	1238	0.05	0.05	ଶାରଦ ଦୁଇ	ଭାସ୍କର ଚନ୍ଦ୍ର ନାଥ, ପି.ମାଧ ନାଥ, ଜା.ମାଟିବଂଶ ଓଝା, ବା.ନିଜଗାଁ
701/326	594	1.13	0.11	ଘରବାରି	ସୁକାନ୍ତି ମହାନ୍ତି, ସ୍ୱା:ଘନଶ୍ୟାମ ମହାନ୍ତି, ଜା:ଖଣ୍ଡାୟତ, ବା:ହଳଦିଆ, ଥାନା:ବାଲେଶ୍ୱର, ଜିଲ୍ଲା:ବାଲେଶ୍ୱର, ହା ସା: ଆମ୍ବଗାଡିଆ, ଥାନା:ବୈଶିଙ୍ଗା
	595	0.95	0.10	ଘରବାରି	

ଖାତା ନଂ.	ପ୍ଲଟ ନଂ.	ମୋଟ ରକବା	ଆକ୍ୟୁଆର ରକବା	କିସମ	ରୟତଙ୍କ ନାମ, ପିତା, ଜାତି ଓ ବାସସ୍ଥାନ
୧	୨	୩	୪	୫	୬
701/328	1096	0.53	0.08	ଶାରଦ ଦୁଇ	ଅରୁଣ କୁମାର ଛାଟିଆ, ପି.ଚନ୍ଦ୍ର ମୋହନ ଛାଟିଆ, ଜା.ମାଟିବଂଶ ଓଝା, ବା.ନିଜଗାଁ
701/331	2689/4592	0.265	0.03	ଶାରଦ ଦୁଇ	ସୁମତୀ ସାହୁ, ପି:ରଘୁନାଥ ସାହୁ, ଜା:କୁବେର, ବା:ଆମ୍ବଗାଡିଆ ସାମିଲ ଗୁଆବଣିଆ ସାହି
701/349	596	1.38	0.10	ଘରବାରି	ଘନଶ୍ୟାମ ମହାନ୍ତି, ପି:ଗଗନ ବିହାରୀ ମହାନ୍ତି, ଜା:ଖଣ୍ଡାୟତ, ବା:ହଳଦିଆ, ସା:ରେମୁଣା, ଜିଲ୍ଲା:ବାଲେଶ୍ୱର, ହା:ସା: ମହୁରୀ, ଥାନା: ବଇଶିଙ୍ଗା, ଜିଲ୍ଲା:ମୟୂରଭଞ୍ଜ
701/363	2481/4622	0.80	0.22	ଶାରଦ ଦୁଇ	ମହାଦେବ ସିଂ, ପି:ଜିତରାୟ ସିଂ, ଜା:ଭୂମିଜ, ବା:ଆମ୍ବଗାଡିଆ ସାମିଲ ଅଙ୍ଗାରଗାଡିଆ
701/392	1049	0.63	0.10	ଶାରଦ ଦୁଇ	ମନୋଜ କୁମାର ନାଥ, ପି:ଭାସ୍କର ଚନ୍ଦ୍ର ନାଥ, ଜା.ତନ୍ତି, ବା.ଆମ୍ବଗାଡିଆ
701/393	1066	0.78	0.24	ଶାରଦ ଦୁଇ	ବିରଞ୍ଚି କୁମାର ନାଥ, ପି.ଭାସ୍କର ଚନ୍ଦ୍ର ନାଥ, ଜା.ତନ୍ତି, ବା.ନିଜଗାଁ
701/403	2455	1.43	0.30	ଶାରଦ ଦୁଇ	ମୋହନ ମାଝୀ, ପି:ଦୁଲା ମାଝୀ, ରାଧି ମାଝୀ, ସ୍ୱା:ମୋହନ ମାଝୀ, ଜା:ସାନ୍ତାଳ, ବା:ନିଜଗାଁ
701/416	3433	0.50	0.20	ଶାରଦ ଦୁଇ	ସୁବଲ ଚନ୍ଦ୍ର ଦେ, ପି:ହରପ୍ରସାଦ ଦେ, ଜା:ରାଙ୍କୁ, ବା:କଡିଆ, ଥାନା:ଦାନ୍ତନ, ଜିଲ୍ଲା:ପଶ୍ଚିମ ମେଦିନିପୁର
	3435	0.56	0.36	ଶାରଦ ଦୁଇ	
701/448	3423/4982	0.50	0.15	ଘରବାରି	ସୁବଲ ଚନ୍ଦ୍ର ଦେ, ପି:ହରପ୍ରସାଦ ଦେ, ଜା:ରାଙ୍କୁ, ବା:କଡିଆ, ଥାନା:ଦାନ୍ତନ, ଜିଲ୍ଲା:ପଶ୍ଚିମ ମେଦିନିପୁର
	3437	0.31	0.01	ଶାରଦ ଦୁଇ	
701/450	3434	0.50	0.20	ଶାରଦ ଦୁଇ	ସୁବଲ ଚନ୍ଦ୍ର ଦେ, ପି:ହରପ୍ରସାଦ ଦେ, ଜା:ରାଙ୍କୁ, ବା:କଡିଆ, ଥାନା:ଦାନ୍ତନ, ଜିଲ୍ଲା:ପଶ୍ଚିମ ମେଦିନିପୁର
	3436	0.24	0.04	ଶାରଦ ଦୁଇ	
701/461	2935/4710	0.43	0.24	ଶାରଦ ଦୁଇ	ଅନନ୍ତ ମୁର୍ମୁ, ପି : କାଳିଆ ମୁର୍ମୁ, ଜା:ସାନ୍ତାଳ, ବା:ଆମ୍ବଗାଡିଆ
701/469	3501	0.66	0.34	ଶାରଦ ତିନି	ବାସ ବେଶ୍ରା, ସ୍ୱା:ରାମ ବେଶ୍ରା, ଜା:ସାନ୍ତାଳ, ବା: ଆମ୍ବଗାଡିଆ
701/497	2689/4748	0.035	0.035	ଶାରଦ ଦୁଇ	ବଂଶିଧର ସାହୁ, ପି:ବାଇଧର ସାହୁ, ଜା:କୁବେର, ବା:ଆମ୍ବଗାଡିଆ
701/558	2880/4792	0.26	0.04	ଶାରଦ ଦୁଇ	ଉମେଶ ସାହୁ, ପି:ଉପେନ୍ଦ୍ର ସାହୁ, ଜା:କୁବେର, ବା:ଆମ୍ବଗାଡିଆ (ଗୁଆବଣିଆ)
701/580	873/4836	0.88	0.40	ଶାରଦ ତିନି	ବୃନ୍ଦାବନ ସିଂ, ଗୌରମୋହନ ସିଂ, ପି:ଲୁଛୁ ସିଂ, କାର୍ତ୍ତିକ ସିଂ, ମହେଶ୍ୱର ସିଂ, ପି:ଭୀମ ସିଂ, ଜା: ଭୂମିଜ, ବା:ନିଜଗାଁ
701/585	432	0.53	0.12	ଶାରଦ ତିନି	ସୁଜାତା ମହାପାତ୍ର, ସ୍ୱା:ପ୍ରମୋଦ କୁମାର ମହାପାତ୍ର, ଜା:ବ୍ରାହ୍ମଣ, ବା:ନିଜଗାଁ
701/586	2880/4840	0.27	0.16	ଶାରଦ ଦୁଇ	ରମେଶ ସାହୁ, ପି:ଉପେନ୍ଦ୍ର ସାହୁ, ଜା:କୁବେର, ବା:ନିଜଗାଁ
701/613	873/4862	0.70	0.12	ଶାରଦ ତିନି	ବୃନ୍ଦାବନ ସିଂ, ଗୁରା ସିଂ, ପି:ଲଛମନ ସିଂ, କାର୍ତ୍ତିକ ସିଂ, ମହେଶ୍ୱର ସିଂ, ପି:ଭୀମ ସିଂ, ଜା:ଭୂମିଜ, ବା:ନିଜଗାଁ
701/614	676	0.88	0.28	ଶାରଦ ତିନି	ଗୁରୁବାରି ମହାନ୍ତ, ପି:ଗିରିଧାରି ମହାନ୍ତ, ଜା:କୁଡୁମୀ କ୍ଷତ୍ରିୟ, ବା:ନିଜଗାଁ
701/632	1854	1.20	0.62	ଶାରଦ ତିନି	ସୃଷ୍ଟିଧର ଉପାଧ୍ୟାୟ, ପି.ସତ୍ୟନାରାୟଣ ଉପାଧ୍ୟାୟ, ଜା.ବ୍ରାହ୍ମଣ, ବା.ନିଜଗାଁ
701/641	1054	0.14	0.07	ଶାରଦ ଦୁଇ	ପୂର୍ଣ୍ଣଚନ୍ଦ୍ର ମହାନ୍ତ, ପି.ହରିଶ୍ଚନ୍ଦ୍ର ମହାନ୍ତ, ଜା.କୁଡୁମୀ, ବା.ନିଜଗାଁ
701/650	2807	0.55	0.21	ଶାରଦ ତିନି	ଯଶୋଦା ସାହୁ, ସ୍ୱା:କଣ୍ଟୁରୀ ଚରଣ ସାହୁ, ଜା:କୁବେର, ବା:ବାମଡା
701/667	495	0.35	0.01	ଶାରଦ ଦୁଇ	ନନ୍ଦ ସିଂ, ରଞ୍ଜିତା ସିଂ, ପି:ବିଶ୍ୱନାଥ ସିଂ, ଜା:ଭୂମିଜ, ବା:ଖଡିକାପଦା
701/673	2081/4931	0.69	0.10	ଶାରଦ ତିନି	ଛୋଟରାୟ ସରେନ, ପି:ହରି ସରେନ, ଜା:ସାନ୍ତାଳ, ବା:ନିଜଗାଁ
701/674	1098	0.35	0.10	ଶାରଦ ଦୁଇ	ସରୋଜ କୁମାର ନନ୍ଦ ବ୍ରହ୍ମଚାରୀ, ପି.ହିମାଂଶୁ ଶେଖର ନନ୍ଦ ବ୍ରହ୍ମଚାରୀ, ଜା.ବ୍ରାହ୍ମଣ, ବା.ନିଜଗାଁ
701/711	1865	0.28	0.15	ଶାରଦ ତିନି	ସିଦ୍ଧେଶ୍ୱର ଉପାଧ୍ୟାୟ, ପି.ସତ୍ୟନାରାୟନ ଉପାଧ୍ୟାୟ, ଜା.ବ୍ରାହ୍ମଣ, ବା.ନିଜଗାଁ
701/715	3341/4954	0.16	0.02	ଆଶୁ	ସୁକାନ୍ତି ଦାସ, ପି:ପୂର୍ଣ୍ଣଚନ୍ଦ୍ର ଦାସ, ଜା:ଖଣ୍ଡାୟତ, ବା:ସିଲଦା, ଥା.ବସ୍ତା, ଜିଲ୍ଲା:ବାଲେଶ୍ୱର
701/717	3341/4956	0.16	0.16	ଆଶୁ	ଉତ୍ତମ କୁମାର ବେହେରା, ପି.ମଧୁସୁଦନ ବେହେରା, ଜା:ଗୋଲା, ବା:ରୁପସା, ଥାନା:ରୁପସା, ଜିଲ୍ଲା:ବାଲେଶ୍ୱର
701/718	1393	0.58	0.22	ଶାରଦ ଦୁଇ	ମନୋରଞ୍ଜନ ପତି, ପି.କୃଷ୍ଣଚନ୍ଦ୍ର ପତି, ଜା.ବ୍ରାହ୍ମଣ, ବା.ଆମ୍ବଗାଡିଆ
701/721	3341/5027	0.20	0.14	ଆଶୁ	ସବିତା ରଣା, ସ୍ୱା:ବିଶ୍ୱନାଥ ରଣା, ଜା:ଅଷ୍ଟଲୋହି କର୍ମକାର, ବା:ପୋଡାଡିହା, ଥାନା:ରୁପସା, ଜିଲ୍ଲା:ବାଲେଶ୍ୱର
701/724	3341/4959	0.10	0.08	ଆଶୁ	ଧିରଜ କୁମାର ବିଶ୍ୱାଳ, ପଙ୍କଜ କୁମାର ବିଶ୍ୱାଳ, ପି: ଶିବ ସୁନ୍ଦର ବିଶ୍ୱାଳ, ଜା:ଖଣ୍ଡାୟତ, ବା:ବରହମପୁର, ଥାନା:ରୁପସା, ଜିଲ୍ଲା:ବାଲେଶ୍ୱର
701/726	3340/4960	0.26	0.14	ଶାରଦ ତିନି	ପାର୍ବତୀ ବେହେରା, ସ୍ୱା:କମଳାକାନ୍ତ ବେହେରା, ଜା:ନିଆରି ବା:ପଳାସପଲ୍ଲି, ଥାନା:ଏୟାରପୋର୍ଟ, ଭୁବନେଶ୍ୱର, ଜିଲ୍ଲା:ଖୋର୍ଦ୍ଧା
701/727	3341/4962	0.18	0.16	ଆଶୁ	କମଳାକାନ୍ତ ବେହେରା, ପି:ଅନନ୍ତ ବେହେରା, ଜା:ନିଆରୀ, ବା:ପଳାଶପଲ୍ଲୀ, ଥା:ଏୟାରପୋର୍ଟ, ଭୁବନେଶ୍ୱର, ଜିଲ୍ଲା:ଖୋର୍ଦ୍ଧା
701/729	1394/4964	0.20	0.10	ଶାରଦ ଦୁଇ	କାହ୍ନୁ ଚରଣ ପତି, ପି.କୃଷ

ଭାଗବତ କଥା କାର୍ଯ୍ୟକ୍ରମ

ରାସୋଲ, (ସରୋଜ ମିଶ୍ର): ହିନ୍ଦୋଳ ଉପଖଣ୍ଡ କଳିଙ୍ଗା ରାମମନ୍ଦିର ପ୍ରାଙ୍ଗଣରେ ୪ ଦିନ ହେବ ଭାଗବତ କଥା କାର୍ଯ୍ୟକ୍ରମ ଚାଲିଛି। ମନ୍ଦିର କମିଟି ଦ୍ୱାରା ଏହି କାର୍ଯ୍ୟକ୍ରମର ଆୟୋଜନ କରାଯାଇଛି। ଏହା ଆସନ୍ତା ୯ ତାରିଖ ପର୍ଯ୍ୟନ୍ତ ଜାରି ରହିବ। ବ୍ରହ୍ମଚାରୀ ସତ୍ୟଚୈତନ୍ୟ ମହାରାଜ ଦୈନିକ ପ୍ରବଚନ ଦେଉଛନ୍ତି।

ବନ ବିଭାଗ ପକ୍ଷରୁ ବଢ଼ିଲା ସତର୍କତା

ଢେଙ୍କାନାଳ,୬।୧୧(ରତନ ନାୟାର)

ଢେଙ୍କାନାଳ ଜିଲା ମୋଟଙ୍ଗା ଥାନା ସଦର ରେଞ୍ଜ ମେରାମଣ୍ଡଳୀ ରେଳ ଷ୍ଟେଶନ ନିକଟରେ ଗତ ଶୁକ୍ରବାର ବିଳମ୍ବିତ ରାତିରେ ରେଳଧାରଣା ପାର୍ ହେଉଥିବା ଏକ ଦନ୍ତା ହାତୀର ମାଲବାହୀ ଟ୍ରେନ୍ ଧକ୍କାରେ ମୃତ୍ୟୁ ଘଟିଥିଲା। ଘଟଣାସ୍ଥଳରେ ଉପସ୍ଥିତ ବନ ବିଭାଗ କର୍ମଚାରୀ ଓ ହାତୀ ସ୍କ୍ୱାଡ୍ ସଦସ୍ୟମାନେ ମାଲବାହୀ ଟ୍ରେନ୍‌ଟି ଦ୍ରୁତ ଗତିରେ ଆସୁଥିବାରୁ ଏହି ଦୁର୍ଘଟଣା ଘଟିଥିଲା ବୋଲି ବିଭାଗୀୟ ଅଧିକାରୀଙ୍କୁ ଜଣାଇଥିବା ବେଳେ ରେଲୱେ ପକ୍ଷରୁ ଦ୍ରୁତଗତିକୁ ଖଣ୍ଡନ କରାଯାଇଥିଲା। ଜାରି ହୋଇଥିବା କସନ ଅର୍ଡର ଠାରୁ ଟ୍ରେନ୍‌ର ବେଗ ଆହୁରି କମ୍ ଥିଲା ବୋଲି ରେଲୱେ ଦର୍ଶାଇଥିଲା। ତେବେ ଏହି ଦୁର୍ଘଟଣା ପରେ ହାତୀ କରିଡର ମଧ୍ୟରେ ବନବିଭାଗ ପକ୍ଷରୁ ଅଧିକ ସତର୍କତା ଗ୍ରହଣ କରାଯାଇଛି। କସନ ଅର୍ଡର ଜାରି ଏବଂ ପାଟ୍ରୋଲିଂ ବ୍ୟବସ୍ଥାକୁ ଅଧିକ କଡ଼ାକଡ଼ି କରାଯାଇଛି। ଦୁର୍ଘଟଣା ପରେ ବନବିଭାଗ ଏ ଦିଗରେ ଅଧିକ ଯତ୍ନବାନ ହୋଇ ସତର୍କତା ଅବଲମ୍ବନ କରିଛି।

ବନବିଭାଗ ଅଧିକାରୀ ଓ ରେଲୱେ ମଧ୍ୟରେ ମଙ୍ଗଳବାର ଏକ ବୈଠକ ଅନୁଷ୍ଠିତ ହୋଇଥିଲା। ଏଥିରେ ଦୁର୍ଘଟଣା ସମ୍ପର୍କରେ ଆଲୋଚନା ହୋଇଥିଲା। କାହା ଭୁଲରୁ ଏହି ଦୁର୍ଘଟଣା ଘଟିଲା ସେ ନେଇ ତର୍ଜମା କରାଯାଉଛି ବୋଲି କୁହାଯାଇଥିଲା। ଦୁର୍ଘଟଣା ସମୟରେ ଘଟଣାସ୍ଥଳରେ ଥିବା ବନ ବିଭାଗ କର୍ମଚାରୀ ଓ ହାତୀ ସ୍କ୍ୱାଡ୍ ସଦସ୍ୟଙ୍କ ଠାରୁ ରିପୋର୍ଟ ତଲବ କରାଯାଇଛି। ଢେଙ୍କାନାଳ ଜିଲା ମେରାମଣ୍ଡଳୀ ରେଳ ଷ୍ଟେଶନ ଠାରୁ ସଦର ରେଳଷ୍ଟେଶନ ମଧ୍ୟରେ ଅଧିକ ହାତୀ ବିଭିନ୍ନ ଦଳ ହୋଇ ରହିଥିବାରୁ ଏହି ଅଞ୍ଚଳକୁ ହାତୀ କରିଡର ବୋଲି କୁହାଯାଉଛି।

ଟ୍ରେନ୍ ଧକ୍କାରେ ହାତୀ ମୃତ୍ୟୁ ଘଟଣା

- କସନ ଅର୍ଡର ଓ ପାଟ୍ରୋଲିଂକୁ କଡ଼ାକଡ଼ି କରାଗଲା
- ଭୁଲ୍ କାହାର ସେ ନେଇ ଚାଲିଛି ତର୍ଜମା

ପୂର୍ବ ଅପେକ୍ଷା ଏହି କରିଡର ଦେଇ ଯାଇଥିବା ରେଳପଥରେ ପ୍ରାୟ ୧୭ଟି ଅଧିକ ଟ୍ରେନ୍ ଯାତାୟାତ କରୁଛି। ତାଳଚେର-ଢେଙ୍କାନାଳ ରେଳଧାରଣା ବ୍ୟବସାୟିକ ଦୃଷ୍ଟିରୁ ରେଲୱେର ଏକ ପ୍ରମୁଖ ରେଳ ଧାରଣା। ଏହା ଉପରେ ଦେଶର ଅର୍ଥନୀତି ମଧ୍ୟ ନିର୍ଭରଶୀଳ। ତେଣୁ ଏହି କରିଡରରେ ହାତୀଙ୍କ ସୁରକ୍ଷା ପାଇଁ ବିଭିନ୍ନ ବିଭାଗକୁ ନେଇ ପୂର୍ବରୁ ପ୍ରତି ମାସରେ ସମନ୍ୱୟ ବୈଠକ ବସି ଗ୍ରହଣ କରାଯାଇଥିବା ବିଭିନ୍ନ ବ୍ୟବସ୍ଥା ଏବଂ ସତର୍କତା ସମ୍ପର୍କରେ ସମୀକ୍ଷା କରାଯାଉଥିଲା। କିନ୍ତୁ ବର୍ତ୍ତମାନ ବ୍ୟବସ୍ଥା ସମ୍ପର୍କରେ ସମୀକ୍ଷା ହେଉ ନ ଥିବାରୁ ୮ବର୍ଷ ପରେ ରେଳ ଦୁର୍ଘଟଣାରେ ଏକ ଦନ୍ତା ହାତୀର ମୃତ୍ୟୁ ଘଟିଥିବା ଜଣାପଡିଛି। ଜିଲାରେ ହାତୀ ସଂଖ୍ୟା ମଧ୍ୟ ବଢିଛି। ବର୍ତ୍ତମାନ ଜିଲାରେ ପ୍ରାୟ ୩୦୦ରୁ ଊର୍ଦ୍ଧ୍ୱ ହାତୀ ରହିଥିବା ସୂଚନା ମିଳିଛି। ତେଣୁ ଐତିହ୍ୟପ୍ରାଣୀ ହାତୀଙ୍କ ସୁରକ୍ଷା ଦିଗରେ ଗୁରୁତ୍ୱ ଦେବାକୁ ପରିବେଶବିତ୍ ମହଲରେ ଦାବି ହେଉଛି। ଏ ସଂକ୍ରାନ୍ତରେ ଜିଲା ବନଖଣ୍ଡ ଅଧିକାରୀ ସୁମିତ କୁମାର କର କହିଛନ୍ତି, ଏହି ଦୁର୍ଘଟଣା ସମୟରେ ସେଠାରେ ଉପସ୍ଥିତ ବନ ସୁରକ୍ଷା କର୍ମଚାରୀ ଓ ହାତୀ ସ୍କ୍ୱାଡ୍ ସଦସ୍ୟଙ୍କ ଠାରୁ ରିପୋର୍ଟ ତଲବ କରାଯାଇଛି। ଏହା ଏକ ଗୁରୁତ୍ୱପୂର୍ଣ୍ଣ ଘଟଣା। ତେଣୁ ତଦନ୍ତର ବୃତ୍ତାନ୍ତ ରିପୋର୍ଟ ଆସିବାରେ ବିଳମ୍ବ ହେବ। ଦୁର୍ଘଟଣା ପରେ ହାତୀ କରିଡର ମଧ୍ୟରେ ଅଧିକ ସତର୍କତା ଅବଲମ୍ବନ କରାଯିବା ସହିତ କସନ ଅର୍ଡର ଜାରି ଓ ପାଟ୍ରୋଲିଂ ବ୍ୟବସ୍ଥାକୁ କଡ଼ାକଡ଼ି କରାଯାଇଛି।

ଇସ୍କନ ପ୍ରତିଷ୍ଠାତାଙ୍କ ତିରୋଭାବ ସମାରୋହ

ଢେଙ୍କାନାଳ,୬।୧୧(ରତନ ନାୟାର)

ଢେଙ୍କାନାଳ ଇସ୍କନ ଶାଖା ପକ୍ଷରୁ ମଙ୍ଗଳବାର ଇସ୍କନ ପ୍ରତିଷ୍ଠାତା ଆଚାର୍ଯ୍ୟ ଶ୍ରୀମଦ୍ ଅଭୟ ଚରଣାରବିନ୍ଦ ଭକ୍ତିବେଦାନ୍ତ ସ୍ୱାମୀ ଶ୍ରୀଲ ପ୍ରଭୁପାଦଙ୍କ ୪୭ତମ ତିରୋଭାବ ସମାରୋହ ଦକ୍ଷିଣକାଳୀ ନିକଟସ୍ଥ ଇସ୍କନ ମନ୍ଦିରଠାରେ ଅନୁଷ୍ଠିତ ହୋଇଯାଇଛି। ଭୋର୍ ସାଢ଼େ ୪ଟାରେ ମଙ୍ଗଳ ଆରତି ସହ ସକାଳ ସାଢେ ୭ଟାରେ ଦର୍ଶନ ଆରତି ଏବଂ ଶ୍ରୀଲ ପ୍ରଭୁପାଦଙ୍କ ଗୁରୁପୂଜା କରାଯାଇଥିଲା। ପୂର୍ବାହ୍ନ ୧୦ଟାରୁ ଭଜନ କୀର୍ତ୍ତନ କାର୍ଯ୍ୟକ୍ରମ ଆରମ୍ଭ ହୋଇଥିଲା। ପୂର୍ବାହ୍ନ ସାଢେ ୧୧ଟାରେ ଇସ୍କନ ଶାଖା ମୁଖ୍ୟ ପ୍ରେମ କିଶୋର ଦାସ ଶ୍ରୀଲ ପ୍ରଭୁପାଦଙ୍କ ଜୀବନୀ ଓ ତାଙ୍କର ପ୍ରକୃତ ଜଗଦଗୁରୁ ହେବାର କଥା ପ୍ରବଚନ ମାଧ୍ୟମରେ ଆଲୋଚନା କରିଥିଲେ। ଏହାପରେ ଶ୍ରୀଲ ପ୍ରଭୁପାଦଙ୍କ ଜୀବନୀ ଓ ଆଧ୍ୟାତ୍ମିକ ସଂଘର୍ଷ ଉପରେ ଏକ ପ୍ରଶ୍ନ ଉତ୍ତର କାର୍ଯ୍ୟକ୍ରମ ଅନୁଷ୍ଠିତ ହୋଇଥିଲା। ମଧ୍ୟାହ୍ନ ସାଢେ ୧୨ଟାରେ ଶ୍ରୀଲ ପ୍ରଭୁପାଦଙ୍କ ଶ୍ରୀବିଗ୍ରହଙ୍କ ମହାସ୍ନାନ, ପଞ୍ଚାମୃତ ସ୍ନାନ କରାଯାଇଥିଲା। ଏହାପରେ ବିଗ୍ରହ ନିକଟରେ ପ୍ରାୟ ୧୦୦ରୁ ଊର୍ଦ୍ଧ୍ୱ ପ୍ରକାରର ବ୍ୟଞ୍ଜନ ଭୋଗ ନିବେଦନ କରାଗଲା। ଅଭିଷେକ ପରେ ପ୍ରଭୁପାଦଙ୍କ ମଧ୍ୟାହ୍ନ ଆରତି ଓ ଏହାପରେ ପ୍ରସାଦ ବ୍ୟବସ୍ଥା କରାଯାଇଥିଲା। ଏହି ଉତ୍ସବ ନିମନ୍ତେ ପ୍ରଧାନମନ୍ତ୍ରୀ ନରେନ୍ଦ୍ର ମୋଦି ଓ ଉତ୍ତରପ୍ରଦେଶ ମୁଖ୍ୟମନ୍ତ୍ରୀ ଯୋଗୀ ଆଦିତ୍ୟନାଥ ତାଙ୍କର ଅଭ୍ୟର୍ଥନା ଏକ୍ସ ମାଧ୍ୟମରେ ଜଣାଇଥିବା ଇସ୍କନ ଶାଖା ମୁଖ୍ୟ ସୂଚନା ଦେଇଛନ୍ତି।

ଭାଜପାରେ ମିଶିଲେ ସମିତି ସଭ୍ୟା ଅପର୍ଣ୍ଣା

ମନ୍ତ୍ରୀ କୃଷ୍ଣଚନ୍ଦ୍ର ପାତ୍ରଙ୍କ ଉପସ୍ଥିତିରେ ସମିତି ସଭ୍ୟା ଅପର୍ଣ୍ଣା ଓ ସ୍ୱାମୀ ଜ୍ୟୋତି ରଞ୍ଜନ ରଥ ଭାଜପାରେ ସାମିଲ ହେଉଛନ୍ତି।

ଢେଙ୍କାନାଳ,୬।୧୧(ରତନ ନାୟାର)

ଢେଙ୍କାନାଳ ଜିଲା ସଦର ବ୍ଲକ କାମାକ୍ଷାନଗର ବିଧାନସଭା ନିର୍ବାଚନମଣ୍ଡଳୀର ସାଙ୍କୁଲେଇ ପଞ୍ଚାୟତର ସମିତି ସଭ୍ୟା ଅପର୍ଣ୍ଣା ରଥ ସ୍ୱାମୀ ଜ୍ୟୋତି ରଞ୍ଜନ ରଥଙ୍କ ସହ ବୁଧବାର ଭୁବନେଶ୍ୱରଠାରେ ରାଜ୍ୟ ସରକାରଙ୍କ ଖାଦ୍ୟ ଯୋଗାଣ, ଖାଉଟି କଲ୍ୟାଣ, ବିଜ୍ଞାନ ଓ ପ୍ରଯୁକ୍ତିବିଦ୍ୟା ମନ୍ତ୍ରୀ କୃଷ୍ଣଚନ୍ଦ୍ର ପାତ୍ରଙ୍କ ଉପସ୍ଥିତିରେ ଭାଜପାରେ ମିଶିଛନ୍ତି। ବିଜେଡି ସମର୍ଥିତ ସମିତି ସଭ୍ୟା ଅପର୍ଣ୍ଣା ଓ ତାଙ୍କ ସ୍ୱାମୀ ଜ୍ୟୋତି ରଞ୍ଜନ ମଙ୍ଗଳବାର ବିଜେଡିରୁ ଇସ୍ତଫା ଦେବା ସହ ଭାଜପାରେ ଯୋଗଦେବେ ବୋଲି ସୂଚନା ଦେଇଥିଲେ। ଅପର୍ଣ୍ଣା ପୂର୍ବରୁ ଜିଲା ମହିଳା ବିଜେଡ ସାଧାରଣ ସମ୍ପାଦକା ପଦରୁ ଇସ୍ତଫା ଦେଇଥିବା ବେଳେ ତାଙ୍କ ସ୍ୱାମୀ ଜ୍ୟୋତିରଞ୍ଜନ ଜିଲା ଯୁବ ବିଜେଡି ସାଧାରଣ ସମ୍ପାଦକ ପଦରୁ ମଧ୍ୟ ଇସ୍ତଫା ଦେଇଥିଲେ। ଭୁବନେଶ୍ୱରଠାରେ ଅନୁଷ୍ଠିତ ଏହି ମିଶ୍ରଣପର୍ବ ଅବସରରେ ନିକଟରେ ବିଜେଡି ଛାଡି ଭାଜପାରେ ସାମିଲ ହୋଇଥିବା ଗଁଦିଆ ପଞ୍ଚାୟତ ସମିତି ଅଧ୍ୟକ୍ଷା ରୀନାରାଣୀ ଖଟୁଆ, ପୂର୍ବତନ ଜିଲା ପରଷଦ ଉପାଧ୍ୟକ୍ଷ କୋଦଣ୍ଡଧର ସାହୁ ଓ ଯୁବନେତା ରୁଦ୍ର ନାରାୟଣ ତ୍ରିପାଠୀ ପ୍ରମୁଖ ଉପସ୍ଥିତ ଥିଲେ।

ହାତୀ ଗଣନା ପାଇଁ ବନ ବିଭାଗର ପ୍ରସ୍ତୁତି

ଢେଙ୍କାନାଳ,୬।୧୧(ରତନ ନାୟାର)

ରାଜ୍ୟ ବନବିଭାଗ ଉଚ୍ଚ କର୍ତ୍ତୃପକ୍ଷଙ୍କ ନିଷ୍ପତ୍ତିକ୍ରମେ ଆସନ୍ତା କାର୍ତ୍ତିକ ପୂର୍ଣ୍ଣିମା ଅବସରରେ ୧୪, ୧୫ ଓ ୧୬ ତାରିଖ ୩ଦିନ ଧରି ଢେଙ୍କାନାଳ ଜିଲାରେ ହାତୀ ଗଣନା କରାଯିବ। ଏଥିପାଇଁ ବନବିଭାଗ ପକ୍ଷରୁ ପ୍ରସ୍ତୁତି ବୃତ୍ତାନ୍ତ ପର୍ଯ୍ୟାୟରେ ପହଞ୍ଚିଛି। ଏଥିପାଇଁ ଜିଲାର ସମସ୍ତ ୮ଟି ରେଞ୍ଜ୍‌ରେ ରେଞ୍ଜର, ଡେପୁଟି ରେଞ୍ଜର, ଫରେଷ୍ଟର, ଫରେଷ୍ଟ ଗାର୍ଡ, ହାତୀ ସ୍କ୍ୱାଡ୍, ଟ୍ରାକରମାନଙ୍କୁ ମିଶାଇ ୪୦୦ରୁ ଅଧିକ ଜଣଙ୍କୁ ନିୟୋଜିତ କରାଯାଇଛି। ସେହିପରି ଗଣନା ସମୟରେ ଫଟୋଗ୍ରାଫର, ବନ୍ୟପ୍ରାଣୀଙ୍କ ଉପରେ କାର୍ଯ୍ୟ କରୁଥିବା ସ୍ୱେଚ୍ଛାସେବୀ ଅନୁଷ୍ଠାନର କର୍ମକର୍ତ୍ତାମାନେ ଉପସ୍ଥିତ ରହିବେ ବୋଲି ଜଣାପଡିଛି। ଏଥିପାଇଁ ୪ଟି ଡ୍ରୋନ୍ ବ୍ୟବହାର କରାଯିବ। ସେହିପର ବାଇନାକୁଲାର ସହିତ ଲାଇଟ୍ ଏବଂ ଲାଇଟ୍ ଲାଗିଥିବା ସ୍ୱତନ୍ତ୍ର ଗାଡି ମଧ୍ୟ ବ୍ୟବସ୍ଥା କରାଯାଇଛି।

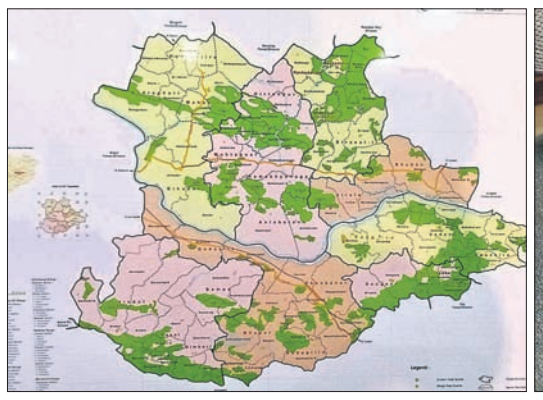

ଢେଙ୍କାନାଳ ଜିଲା ବନଖଣ୍ଡ ଅଧୀନ ୮ଟି ରେଞ୍ଜର ମ୍ୟାପ୍।

ହାତୀ ଗଣନା ପାଇଁ ଡ୍ରୋନ୍ କ୍ୟାମେରା ପ୍ରସ୍ତୁତ।

ପୂର୍ଣ୍ଣିମା ସମୟରେ ଚନ୍ଦ୍ର ଆଲୋକରେ ହାତୀ ଗଣନା ସହଜ ହେଉଥିବାରୁ ଉକ୍ତ ସମୟରେ ହାତୀ ଗଣନା କରାଯିବାକୁ ଲକ୍ଷ୍ୟ ରଖାଯାଇଛି। ଏଥିପାଇଁ ୫୦ରୁ ଊର୍ଦ୍ଧ୍ୱ ଟ୍ରାପ୍ କ୍ୟାମେରା ଜଙ୍ଗଲ ଗୁଡିକରେ ଲଗାଯାଇଛି। ଜିଲାରେ ଦନ୍ତା ହାତୀକୁ ନେଇ ସ୍ୱତନ୍ତ୍ର ଗଣନା କରାଯିବା ସହିତ ସେମାନଙ୍କ ଏକ ପ୍ରୋଫାଇଲ କରାଯିବ ବୋଲି ବନବିଭାଗ ସୂତ୍ରରୁ ଜଣାପଡିଛି। ବର୍ତ୍ତମାନ ସୁଦ୍ଧା ଜିଲାରେ ୩୦୦ରୁ ଊର୍ଦ୍ଧ୍ୱ ହାତୀ ରହିଥିବା ବେଳେ କେବଳ ହିନ୍ଦୋଳ ରେଞ୍ଜ୍‌ରେ ୨୦୦ ହାତୀ ଅଛନ୍ତି। ଏ ସଂକ୍ରାନ୍ତରେ ଜିଲା ବନଖଣ୍ଡ ଅଧିକାରୀ ସୁମିତ କୁମାର କର କହିଛନ୍ତି, ଆସନ୍ତା ୧୪, ୧୫ ଓ ୧୬ ୩ଦିନ ଧରି କାର୍ତ୍ତିକ ପୂର୍ଣ୍ଣିମା ସମୟରେ ଜିଲାରେ ହାତୀ ଗଣନା କରାଯିବ। ଏଥିପାଇଁ ସମସ୍ତ ପ୍ରସ୍ତୁତି ଶେଷ ହୋଇଛି। ଦନ୍ତାହାତୀ ପାଇଁ କେବଳ ସ୍ୱତନ୍ତ୍ର ଗଣନା କରାଯିବା ସହିତ ଏକ ପ୍ରୋଫାଇଲ କରାଯିବ। ରାତିରେ ଡ୍ରୋନ୍ ଓ ବାଇନାକୁଲାର ବ୍ୟବହାର କରାଯିବ।

ଧୁମଧାମରେ ମା' କାଳୀଙ୍କୁ ମେଲାଣି

ଭୁବନ,୬।୧୧(ବିପିନ ବିହାରୀ ସେଠୀ)

ଢେଙ୍କାନାଳ ଜିଲା ଭୁବନରେ ବୁଧବାର ମା' କାଳୀଙ୍କୁ ମେଲାଣି ଦିଆଯାଇଛି। ଭୁବନ ଏନ୍‌ଏସି କାଳୀବଜାର ଓ ସିନେମା ହଲ୍ ଛକଠାରେ ପୂଜା ପାଉଥିବା ମା' କାଳୀଙ୍କ ଭସାଣି ଉତ୍ସବ ଶାନ୍ତିଶୃଙ୍ଖଳାର ସହ ସମ୍ପନ୍ନ ହୋଇଛି। ୨ଟି ମେଢ଼ ପୂଜା ମଣ୍ଡପରୁ ବାହାରି ସହର ପରିକ୍ରମା କରିଥିଲା। ଏହି ଶୋଭାଯାତ୍ରାରେ ସଂକୀର୍ତ୍ତନ, ଲଉଡି ଖେଳ ଆଦି ସାମିଲ ହୋଇଥିଲା। ରାଜ୍ୟ ଓ ବାହାରୁ ଆସିଥିବା ସାଉଣ୍ଡ ଓ ମେଲୋଡି ଦଳ ସଂଗୀତ ପରିବେଷଣ କରିଥିଲେ। ଭସାଣି ଉତ୍ସବ ଦେଖିବାକୁ ଆଖପାଖ ଅଞ୍ଚଳର ସହସ୍ରାଧିକଙ୍କ ସମାଗମ ହୋଇଥିଲା। କାଳୀବଜାର ବଣିକ ସଂଘ ସଭାପତି ସମୀର କୁମାର ସାହୁ ଓ ସିନେମା ହଲ ଛକ ପୂଜା କମିଟି ସଭାପତି ଶାନ୍ତିଶୃଙ୍ଖଳାର ସହ ପରିଚାଳନା କରିଥିଲେ। ସମସ୍ତ କର୍ମକର୍ତ୍ତା ଓ ପୋଲିସ ଉପସ୍ଥିତ ଥିଲେ।

କାଳୀବଜାର ବଣିକ ସଂଘ ପକ୍ଷରୁ ଭସାଣି ଶୋଭାଯାତ୍ରା।

ଶିକ୍ଷା, ସ୍ୱାସ୍ଥ୍ୟ, କୃଷି ଓ ଜଳସେଚନକୁ ଅଧିକ ଗୁରୁତ୍ୱ ଦିଅ

ସମୀକ୍ଷା ବୈଠକରେ ନୀତି ଆୟୋଗ ଜିଲା ପ୍ରଭାରୀଙ୍କ ସମେତ ଅନ୍ୟ ଅଧିକାରୀମାନେ।

ଢେଙ୍କାନାଳ,୬।୧୧(ରତନ ନାୟାର)

ଢେଙ୍କାନାଳ ଜିଲା କାର୍ଯ୍ୟାଳୟ ସଦ୍‌ଭାବନା ଗୃହରେ ବୁଧବାର ରାଜ୍ୟ ସରକାରଙ୍କ ଅତିରିକ୍ତ ସଚିବ ତଥା ଢେଙ୍କାନାଳ ଜିଲା ପାଇଁ ନିଯୁକ୍ତ ନୀତି ଆୟୋଗର ଜିଲା ପ୍ରଭାରୀ ସୁଧାଂଶୁ ମୋହନ ସାମଲ ବିଭିନ୍ନ ଯୋଜନାର ସମୀକ୍ଷା କରିଛନ୍ତି। ଯେହେତୁ ଢେଙ୍କାନାଳ ଜିଲା ଆକାଂକ୍ଷା ଜିଲା ହୋଇଛି, ତେଣୁ କିଛି ନିର୍ଦ୍ଦିଷ୍ଟ ବିଷୟ ଯଥା ଶିକ୍ଷା, ସ୍ୱାସ୍ଥ୍ୟ, କୃଷି ଓ ଜଳସେଚନ ଉପରେ ଅଧିକ ଗୁରୁତ୍ୱ ଦେବା ସହ ଯେଉଁ ସ୍ଥାନରେ ସମସ୍ୟା ରହିଛି, ତାହାର ସମାଧାନ ନିମନ୍ତେ ଅଧିକ ଗୁରୁତ୍ୱ ଦେବାକୁ ଜିଲା ପ୍ରଭାରୀ ପରାମର୍ଶ ଦେଇଥିଲେ। ଏଥିସହିତ ସମସ୍ତ ବିଭାଗର ମିଳିତ ସମନ୍ୱୟରେ କାର୍ଯ୍ୟ କଲେ ସୁଫଳ ମିଳିବ ଏବଂ ଲକ୍ଷ୍ୟ ପୂରଣ ହେବ ବୋଲି ଜିଲା ପ୍ରଭାରୀ କହିଥିଲେ। ସମସ୍ତ ବିଭାଗର ସମୀକ୍ଷା କରିବା ସହିତ ଜିଲାସ୍ତରରେ ଆହୁରି କିଭଳି ଭଲ କାର୍ଯ୍ୟକ୍ରମ ହୋଇପାରିବ ସେ ବିଷୟରେ ଅଧିକାରୀମାନଙ୍କୁ ପରାମର୍ଶ ଦେଇଥିଲେ। ବୈଠକରେ ଜିଲାପାଳ ସୋମେଶ କୁମାର ଉପାଧ୍ୟାୟ, ଅତିରିକ୍ତ ଜିଲାପାଳ(ସାଧାରଣ) ରମେଶଚନ୍ଦ୍ର ସେଠୀ, ଅତିରିକ୍ତ ଜିଲାପାଳ(ରାଜସ୍ୱ) ଅନିତା ପାତ୍ର, ଢେଙ୍କାନାଳ ଉପଜିଲାପାଳ ବିବୁଧ ଗଡ଼ନାୟକଙ୍କ ସମେତ ଜିଲାସ୍ତରୀୟ ଅଧିକାରୀମାନେ ଯୋଗ ଦେଇଥିଲେ।

ନୀତି ଆୟୋଗ ଜିଲା ପ୍ରଭାରୀଙ୍କ ସମୀକ୍ଷା

ଅଙ୍ଗନୱାଡି କର୍ମୀଙ୍କ ବିକ୍ଷୋଭ

ପରଜଙ୍ଗ,୬।୧୧(ନିଗମାନନ୍ଦ ଦଳବେହେରା)

ଢେଙ୍କାନାଳ ଜିଲା ପରଜଙ୍ଗ ବ୍ଲକ କିଶୋରୀ ବାଳିକାଙ୍କୁ ଦିଆଯାଉଥିବା ଛତୁଆରେ ଅନିୟମିତତା ନେଇ ଅସନ୍ତୋଷ ପ୍ରକାଶ କରିଛି ପରଜଙ୍ଗ ଅଙ୍ଗନୱାଡି କର୍ମୀ ସଂଘ। ସଂଘ ପକ୍ଷରୁ କୁହାଯାଇଛି, ବ୍ଲକରୁ ୩ ମାସରେ ଥରେ ଛତୁଆ ବଣ୍ଟନ ପାଇଁ ଦିଆଯଉଥିବା ବେଳେ ଏକ ମାସର ଛତୁଆ ଦିଆଯାଇ ବାକି ୨ ମାସର ଛତୁଆ ଦିଆଯାଉନାହିଁ। ଏହାକୁ ନେଇ ଗ୍ରାମବାସୀ ସଂଘ କର୍ମୀଙ୍କୁ ଦାୟୀ କରୁଛନ୍ତି। ସେହିଭଳି ଅଣ୍ଡା, ଜାଳେଣି ପାଇଁ ଆସୁଥିବା ଅର୍ଥ ବଜାର ଦର ଠାରୁ କମ୍ ହେବା କାରଣରୁ ବହୁ ଆର୍ଥିକ ଅସୁବିଧାର ସମ୍ମୁଖୀନ ହେବାକୁ ପଡୁଛି। ତେଣୁ ଏ ନେଇ ସେମାନେ ବାରମ୍ବାର ଅଭିଯୋଗ କରିଥିଲେ ମଧ୍ୟ କେହି କର୍ଣ୍ଣପାତ କରୁନାହାନ୍ତି। ଏହାର ପ୍ରତିବାଦରେ ପରଜଙ୍ଗ ଶିଶୁ ବିକାଶ ମଙ୍ଗଳ ଅଧିକାରୀଙ୍କ କାର୍ଯ୍ୟାଳୟ ସମ୍ମୁଖରେ ବିକ୍ଷୋଭ ପ୍ରଦର୍ଶନ କରାଯିବା ସହ ଏକ ଦାବିପତ୍ର ସିଡିପିଓଙ୍କୁ ପ୍ରଦାନ କରାଯାଇଛି।

ବିପୁଳ ଦେଶୀମଦ ଜବତ, ୧୨ ଗିରଫ

ଜବତ ଦେଶୀମଦ।

ଢେଙ୍କାନାଳ,୬।୧୧(ରତନ ନାୟାର)

ଢେଙ୍କାନାଳ ଜିଲା ଅବକାରୀ ବିଭାଗ ପକ୍ଷରୁ ବୁଧବାର ଜିଲାର ବିଭିନ୍ନ ଅଞ୍ଚଳରେ ଚଢାଉ କରାଯାଇ ୨୮୫ ଲିଟର ଦେଶୀମଦ ଜବତ କରାଯାଇଥିବା ବେଳେ ୧୨ଜଣଙ୍କୁ ଗିରଫ କରାଯାଇଛି। ଏଥିସହିତ ତୁମୁସିଙ୍ଗା ଥାନା ଗୋଦରବିଲି ଅଞ୍ଚଳରୁ ଗୋଟିଏ ଜାଗାରୁ ୭୦୦ଲିଟର ଦେଶୀମଦ ଜବତ କରାଯାଇଥିବା ବେଳେ ଘଟଣାସ୍ଥଳରେ କୌଣସି ଅଭିଯୁକ୍ତ ନ ଥିବା ଜଣାପଡିଛି। ଗିରଫ ଅଭିଯୁକ୍ତମାନେ ହେଲେ ତୁମୁସିଙ୍ଗା ଗାଙ୍ଗିଯୋଡ଼ି ଗ୍ରାମର ଗୁଞ୍ଜାରୀ ନାଏକ, ତୁମୁସିଙ୍ଗା ଅଞ୍ଚଳର ଗୋଲାପ ରାଉତ, ମହୁଲଗୁଡାର ଅଭୟ ନାଏକ, ଇଚ୍ଛାବତୀପୁରର ଶିଖର ବେହେରା, ପରଜଙ୍ଗ ଥାନା ନାଉପାଳ ଗ୍ରାମର ଗିରିଶ ଦେହୁରୀ, ପତରପଡ଼ା ଗ୍ରାମର ମଞ୍ଜୁ ନାୟକ, ନିହଲପ୍ରସାଦ ଥାନା ଲାଉଲଇ ଗ୍ରାମର ରାଜେନ୍ଦ୍ର ସାହୁ, ସଦର ଥାନା ଲୋଚାପଲି ଗ୍ରାମର ବିଜୟ ସାହୁ, ବେଲଟିକିରି ଗ୍ରାମର ପ୍ରବଣ ଦେହୁରୀ, ଦୁର୍ଗା ପ୍ରସାଦ ଗ୍ରାମର ସଞ୍ଜୁ ବେହେରା, କାଇମାଟି ଗ୍ରାମର କାଳିଆ ମହମ୍ମଦ ଓ ହରେକୃଷ୍ଣପୁରର ନିରଞ୍ଜନ ବେହେରା ବୋଲି ଅବକାରୀ ବିଭାଗ ପକ୍ଷରୁ ସୌରଭ ମିଶ୍ର ଜଣାଇଛନ୍ତି। ଜିଲାପାଳଙ୍କ ନିର୍ଦ୍ଦେଶରେ ଅବକାରୀ ବିଭାଗ ଅଧୀକ୍ଷକଙ୍କ ତତ୍ତ୍ୱାବଧାନରେ ଏହି ଚଢ଼ାଉ ହୋଇଥିଲା।

ଜିଲାସ୍ତରୀୟ ସୁରଭି କାର୍ଯ୍ୟକ୍ରମ ଉଦ୍‌ଯାପିତ

ଚରିତ୍ର ଗଠନ ପାଇଁ ସୁରଭି ପ୍ରମୁଖ ଭୂମିକା ନେଇଥାଏ

ଢେଙ୍କାନାଳ,୬।୧୧(ରତନ ନାୟାର)

ଜିଲାସ୍ତରୀୟ ଶିଶୁ ମହୋତ୍ସବ ସୁରଭି ଓ କଳା ଉତ୍ସବରେ ଅତିଥିଙ୍କ ସହ କୃତୀ ଛାତ୍ରୀଛାତ୍ର।

ଢେଙ୍କାନାଳ ବ୍ରଜନାଥ ବଡ଼ଜେନା ଉଚ୍ଚ ବିଦ୍ୟାଳୟ ପରିସରରେ ବୁଧବାର ଜିଲାସ୍ତରୀୟ ଶିଶୁ ମହୋତ୍ସବ ସୁରଭି ଓ କଳା ଉତ୍ସବ ଉଦ୍‌ଯାପନୀ ସମାରୋହ ଅନୁଷ୍ଠିତ ହୋଇଯାଇଛି। ମୁଖ୍ୟ ଅତିଥି ଭାବେ ପରଜଙ୍ଗ ବିଧାୟକ ବିଭୂତି ଭୂଷଣ ପ୍ରଧାନ ଯୋଗଦେଇ ଶିକ୍ଷାର୍ଥୀମାନଙ୍କ ସର୍ବାଙ୍ଗୀନ ବିକାଶ, ଚରିତ୍ର ଗଠନ ପାଇଁ ସୁରଭି ଓ କଳା ଉତ୍ସବ

ବିବାହ ପାଇଁ କନ୍ୟା ଖୋଜିବାରେ ବିଫଳ

ମାଟ୍ରିମୋନି କମ୍ପାନୀକୁ ୬୦ ହଜାର ଜରିମାନା

ବେଙ୍ଗାଲୁରୁ

ଜଣେ ଯୁବକଙ୍କ ପାଇଁ ଉପଯୁକ୍ତ କନ୍ୟା ଖୋଜିବାରେ ବିଫଳ ହୋଇଥିବାରୁ ବେଙ୍ଗାଲୁରୁର ଏକ କଞ୍ଜ୍ୟୁମର କୋର୍ଟ ଦିଲ୍‌ମିଲ ନାମକ ମାଟ୍ରିମୋନିଆଲ ପୋର୍ଟାଲକୁ ୬୦ ହଜାର ଟଙ୍କା ଜରିମାନା କରିଛନ୍ତି। ସ୍ଥାନୀୟ ଏମ୍‌ଏସ୍ ନଗର ନିବାସୀ ବିଜୟ କୁମାର ତାଙ୍କ ପୁଅ ବାଲାଜୀଙ୍କ ପାଇଁ କନ୍ୟା ଖୋଜୁଥିଲେ। ଏଥିପାଇଁ ସେ ସହରର କଲ୍ୟାଣ ନଗର ଅଞ୍ଚଳରେ ଥିବା ଦିଲ୍‌ମିଲ ମାଟ୍ରିମୋନିର କାର୍ଯ୍ୟାଳୟକୁ ଯାଇ ସମ୍ପର୍କ କରିଥିଲେ। ଗତ ମାର୍ଚ୍ଚ ୧୭ରେ ବିଜୟ ଦିଲ୍‌ମିଲ ମାଟ୍ରିମୋନିର କର୍ମଚାରୀଙ୍କୁ ପୁଅ ବାଲାଜୀଙ୍କ ଆବଶ୍ୟକ ଦସ୍ତାବିଜ ଓ ଫଟୋଗ୍ରାଫ ଦେଇଥିଲେ। ଦିଲ୍‌ମିଲ ମାଟ୍ରିମୋନି ପକ୍ଷରୁ ସମ୍ଭାବ୍ୟ କନ୍ୟା ଖୋଜିବା ପାଇଁ ତାଙ୍କଠାରୁ ଫି ଆକାରରେ ୩୦ ହଜାର ଟଙ୍କା ନିଆଯାଇଥିଲା। ୪୫ ଦିନ ମଧ୍ୟରେ ବାଲାଜୀଙ୍କ ପାଇଁ କନ୍ୟା ଖୋଜିବାକୁ ଏହି ମାଟ୍ରିମୋନି କମ୍ପାନୀ ଆଶ୍ୱାସନା ଦେଇଥିଲା। କିନ୍ତୁ ଏହା କନ୍ୟା ଖୋଜିବାରେ ବିଫଳ ହୋଇଥିଲା। ତେଣୁ ଗତ ଏପ୍ରିଲ୍ ୩୦ରେ ସେ ଦିଲ୍‌ମିଲ ମାଟ୍ରିମୋନି କାର୍ଯ୍ୟାଳୟକୁ ଯାଇ ତାଙ୍କ ଟଙ୍କା ଫେରସ୍ତ କରିବାକୁ ଅନୁରୋଧ କରିଥିଲେ। କମ୍ପାନୀର କର୍ମଚାରୀମାନେ ଟଙ୍କା ଦେବାକୁ ମନା କରିଦେବା ସହ ବିଜୟଙ୍କୁ ଆପତ୍ତିଜନକ ଭାଷାରେ ଗାଳି ଗୁଲଜ କରିଥିଲେ। ଫଳରେ ସେ ବାଧ୍ୟ ହୋଇ ଆଇନର ଆଶ୍ରୟ ନେଇଥିଲେ। ଗତ ମେ' ୯ରେ ଦିଲ୍‌ମିଲ ମାଟ୍ରିମୋନି କମ୍ପାନୀକୁ ବିଜୟ ଏକ ଆଇନଗତ ନୋଟିସ ଜାରି କରିଥିଲେ। କିନ୍ତୁ କମ୍ପାନୀ ପକ୍ଷରୁ କିଛି ଉତ୍ତର ଦିଆଯାଇ ନ ଥିଲା। ସୋମବାର ଏହି ମାମଲାର ଶୁଣାଣି ପରେ କୋର୍ଟ କହିଛନ୍ତି, ଏହି ମାମଲାରେ ଅଭିଯୋଗକାରୀଙ୍କୁ ଠିକ୍ ଭାବେ ସେବା ଯୋଗାଇ ଦିଆଯାଇ ନାହିଁ। ସେହିପରି ଦିଲ୍‌ମିଲ ମାଟ୍ରିମୋନି କମ୍ପାନୀ ବିଭିନ୍ନ ବେଆଇନ ବ୍ୟବସାୟ ସହ ଜଡ଼ିତ ଥିବାର ପ୍ରମାଣ ମଧ୍ୟ ମିଳିଛି। ତେଣୁ ଅଭିଯୋଗକାରୀଙ୍କ ରାଶି ଫେରସ୍ତ ଜରୁରୀ। ଜରିମାନା ଭାବେ ଦିଲ୍‌ମିଲ ମାଟ୍ରିମୋନି କମ୍ପାନୀକୁ ବିଜୟଙ୍କଠାରୁ ସଂଗୃହୀତ ୩୦ ହଜାର ଟଙ୍କା, ଠିକ୍ ଭାବେ ସେବା ନ ଯୋଗାଇବାରୁ ୨୦ ହଜାର ଟଙ୍କା, ମାନସିକ ଯନ୍ତ୍ରଣା ପାଇଁ ୫ ହଜାର ଟଙ୍କା ଏବଂ ମକଦ୍ଦମା ପାଇଁ ୫ ହଜାର ଟଙ୍କା ପୈଠ କରିବାକୁ ବେଙ୍ଗାଲୁରୁ କଞ୍ଜ୍ୟୁମର କୋର୍ଟ ନିର୍ଦ୍ଦେଶ ଦେଇଛନ୍ତି।

୨୦୨୬ ଦୀପାବଳିରେ 'ରାମାୟଣ ପାର୍ଟ-୧'

ମୁମ୍ବାଇ

ରଣବୀର କପୁର

ଅଭିନେତା ରଣବୀର କପୁରଙ୍କ ଆଗାମୀ 'ରାମାୟଣ' ଫିଲ୍ମକୁ ପ୍ରଶଂସକମାନେ ଉତ୍ସାହର ସହ ଅପେକ୍ଷା କରି ରହିଛନ୍ତି। ବୁଧବାର ନୀତୀଶ ତିୱାରୀଙ୍କ ନିର୍ଦ୍ଦେଶିତ ଏହି ଫିଲ୍ମକୁ ନେଇ ଏକ ଆଧିକାରିକ ଘୋଷଣା କରାଯାଇଛି। 'ରାମାୟଣ' ଫିଲ୍ମ ୨ ଭାଗରେ ନିର୍ମିତ ହେଉଥିବା ନେଇ ଫିଲ୍ମ ନିର୍ମାତା ନମିତ ମାଲହୋତ୍ରାଙ୍କ ପକ୍ଷରୁ ଇନ୍‌ଷ୍ଟାଗ୍ରାମରେ ଏକ ପୋଷ୍ଟ ଶେୟାର କରାଯାଇଛି। 'ରାମାୟଣ' ଚଳଚ୍ଚିତ୍ରର ପ୍ରଥମ ଭାଗ ୨୦୨୬ ଦୀପାବଳି ଉପଲକ୍ଷେ ଏବଂ ଏହାର ଦ୍ୱିତୀୟ ଭାଗ ୨୦୨୭ ଦୀପାବଳି ଉପଲକ୍ଷେ ରିଲିଜ୍ ହେବ ବୋଲି ଏହି ପୋଷ୍ଟ ଯୋଗେ ନମିତ ସୂଚନା ଦେଇଛନ୍ତି। ତେବେ ବର୍ତ୍ତମାନ ସୁଦ୍ଧା ଏହି ଫିଲ୍ମର ସମ୍ପୂର୍ଣ୍ଣ ଷ୍ଟାର୍ କାଷ୍ଟକୁ ନେଇ କୌଣସି ଆନୁଷ୍ଠାନିକ ଘୋଷଣା କରାଯାଇ ନାହିଁ। ତେବେ ରିଲିଜ୍ ତାରିଖ ସହିତ 'ରାମାୟଣ' ଫିଲ୍ମର ପ୍ରଥମ ପୋଷ୍ଟର ମଧ୍ୟ ରିଲିଜ୍ ହୋଇଛି। ଏହି ପୋଷ୍ଟରରେ ଫିଲ୍ମର ନାମ ସହିତ ପ୍ରଭୁ ରାମଙ୍କ ଧନୁ ଦେଖିବାକୁ ମିଳିଛି। ଚଳଚ୍ଚିତ୍ରରେ ଅଭିନେତା ରଣବୀର କପୁର ପ୍ରଭୁ ରାମଙ୍କ ଭୂମିକାରେ ଅଭିନୟ କରୁଛନ୍ତି। ସେହିପରି ଅଭିନେତ୍ରୀ ସାଇ ପଲ୍ଲଭି ମାତା ସୀତାଙ୍କ ଚରିତ୍ରରେ ନଜରକୁ ଆସିବେ। ରାବଣ ଭୂମିକା ପାଇଁ କନ୍ନଡ ଅଭିନେତା ୟଶଙ୍କ ସହ ଫିଲ୍ମ ନିର୍ମାତାଙ୍କ ପକ୍ଷରୁ ସ୍ୱାକ୍ଷର କରାଯାଇଛି। ଏହି ଚଳଚ୍ଚିତ୍ରରେ ରଣବୀର କପୁରଙ୍କର ଡବଲ୍ ରୋଲ୍ ରହିବ।

GOVERNMENT OF ODISHA
DEPARTMENT OF WATER RESOURCES
OFFICE OF THE ADDITIONAL CHIEF ENGINEER, EASTERN CIRCLE-II, CHANDIKHOLE

No.A-515:

Email Id:seec2chandikhole@gmail.com

"e" Procurement Notice No.ACE, EC-II 03 of 2024-25 (Online)

Sl. No.	Name of the Works	Bid Identification No.	Tender Cost in Lakh (Rs)	Bid Security (in Rs)
1	2	3	4	5
1	Protection to Scoured Bank on Kochila Left Embankment Near Pangata Thakurani Temple, Mallicksahi and Maharakula.	ACE, EC-II JPD 12 OF 2024-25	248.85 (Approx.)	2,48,900/-
2	Improvement to Canal System including Lining of Distributary No-5A of G Canal from Shyamsundarpur to Gopa. (RD.00 to 1.00 km)	ACE, EC-II KID 05 OF 2024-25	213.20 (Approx.)	2,13,200/-
3	Improvement to Canal System including Lining of Distributary No-5 A of G Canal from Biraswati to Angulai (RD.5.70 KM to 7.00 Km).	ACE, EC-II KID 06 OF 2024-25	207.31 (Approx.)	2,07,400/-
4	Improvement to Distributary No-18 B of Kendrapara Canal from RD 1715 m to 2993 m & Dashipur Minor.	ACE, EC-II KID 07 OF 2024-25	210.46 (Approx.)	2,10,500/-
5	Improvement to Service Road on Left Bank of Koriapalla Minor from Kajal Bundha to ChandaPur High School & Left Bank of Batipada Minor from RD.00 km to 1.200 Km. from Dosia Canal to R&B Road of Pattamundai Canal.	ACE, EC-II KID 08 OF 2024-25	212.82 (Approx.)	2,12,900/-
6	Improvement to Canal System including Lining of Distributary No-5A of G Canal from Gopa to Shyamagadia (RD.2.90 Km to 4.100 km)	ACE, EC-II KID 09 OF 2024	214.63 (Approx.)	2,14,700/-
7	Improvement to Canal System including Lining of Distributary No-5A of G Canal from Shyamagadia to Ichhapurt (RD.4.20 Km to 5.60 km)	ACE, EC-II KID 10 OF 2024-25	211.72 (Approx.)	2,11,800/-
8	Improvement to Service Road on Left Bank of Distributary No. 2 B RD.00 km to 1.30 Km from Sahupada to Jigaran and Left Bank Distributary No. 1 ½ % From RD.3.300 km to 4.100 Km from Malibasa to Nayakot of G.E. Canal.	ACE, EC-II KID 11 OF 2024-25	218.21 (Approx.)	2,18,300/-
9	Improvement to Canal System including Lining of Distributary No-14 From RD. 3279 m to 3425m and 3490 m to 4444 m of Pattamundai Canal.	ACE, EC-II KID 12 OF 2024-25	208.84 (Approx.)	2,08,900/-

2. Cost of Bid Document : Rs.10,000/- (On-line Payment)
3. Class of Contractor : "B" & "A" for all packages
4. Period of Completion : 06 (Six) Calendar Months
5. **Other details are as follows.**

Procurement Officer	Availability of Tender Online for Bidding		Date of Opening of Technical Bid (Cover-I)
	From	To	
Additional Chief Engineer, Eastern Circle-II, Chandikhole	06/11/2024 at 10 AM	19/11/2024 upto 5.00 PM	20/11/2024 at 11.30 AM

6. e-Mail Id : seec2chandikhole@gmail.com
7. **Further detailed conditions can be seen from the Govt. website www.tendersorissa.gov.in.**

Sd./- Additional Chief Engineer Eastern Circle-II, Chandikhole
OIPR-32322/11/0007/2425

ODISHA PUBLIC SERVICE COMMISSION, CUTTACK
NOTICE
No.6237/ P.S.C., Dt.5.11.24
1E-01-2024-25 (DR-III)

No.D-163: It is for information of all concerned that the Commission has decided to conduct written examination for recruitment to the post of Assistant Fisheries Officer, Group-B under Fisheries & ARD Department pursuant to Advertisement No.36 of 2023-24 on 22.12.2024 (Sunday) at **Cuttack zone** as per the following programme.

DATE	Forenoon Session 9.30 A.M. to 12.00 Noon 9.30 A.M. to 12.50 P.M. for PwD Candidates)	Afternoon Session 2.00 P.M. to 4.30 P.M. (2.00 P.M. to 5.20 P.M. for PwD candidates)
22.12.2024 (Sunday)	**Paper-I - (Objective type & Subject Specific)**	**Paper-II** - (Objective type & Subject Specific)

The concerned candidates are advised to visit the website of O.P.S.C. **http://www.opsc.gov.in** regularly for further updates.

Sd./- Secretary
OIPR-12002/11/0085/2425

GOVERNMENT OF ODISHA
OFFICE OF THE CHIEF CONSTRUCTION ENGINEER
KEONJHAR (R&B) CIRCLE, KEONJHAR
No.5135/Date 04.11.2024

INVITATIONS FOR BIDS (IFB)

1st Corrigendum to Bid Identification No.CCEKC-22/2024-25

No.B-571: The following changes are made to the works invited vide Bid Identification No. CCEKC-22/2024-25 vide Letter No.4842, dt.21.10.2024.
1. The Bid documents in the website www.tendersodisha.gov.in will be available in the website from 11.00 Hours of 19.11.2024 to 16.00 Hours of 03.12.2024 for online bidding. 2. Bids shall be received only on "online" on or before 16.00 Hours of 03.12.2024. 3. Bids received "on-line" shall be opened at 11.30 Hours on 04.12.2024 in the office of the Chief Construction Engineer, Keonjhar (R&B) Circle, Keonjhar. 4. If the office happens to be closed on the stipulated date of opening of Bids as specified, the bids will be opened on the next working day at the same time and venue.
All other terms & conditions remained unchanged.

Sd./- Chief Construction Engineer
OIPR-34033/11/0051/2425 **Keonjhar (R&B) Circle, Keonjhar**

DSPL - 181

SMPB ODISHA | LiFE Lifestyle for Environment

ରାଜ୍ୟ ଔଷଧୀୟ ଉଦ୍ଭିଦ ପରିଷଦ,ଓଡିଶା
ଜଙ୍ଗଲ, ପରିବେଶ ଓ ଜଳବାୟୁ ପରିବର୍ତ୍ତନ ବିଭାଗ, ଓଡ଼ିଶା

ସପ୍ତଦଶ ରାଜ୍ୟ ସ୍ତରୀୟ କଳିଙ୍ଗ ହର୍ବାଲ ମେଳା-୨୦୨୪

ଚଳିତ ବର୍ଷ **ସପ୍ତଦଶ ରାଜ୍ୟ ସ୍ତରୀୟ କଳିଙ୍ଗ ହର୍ବାଲ ମେଳା-୨୦୨୪** ଉଦ୍ଭିଦ ପ୍ରଦର୍ଶନୀ ପଡ଼ିଆ, ୟୁନିଟ-୩, ଭୁବନେଶ୍ୱର ଠାରେ ତା-୦୬-୧୧-୨୦୨୪ ରିଖ ସନ୍ଧ୍ୟା ୬ ଘଟିକା ସମୟରେ ଉଦ୍ଘାଟନ ହେବ

ଉକ୍ତ ଉଦ୍ଘାଟନ ଉତ୍ସବରେ ମାନ୍ୟବର ମନ୍ତ୍ରୀ **ଶ୍ରୀଯୁକ୍ତ ଗଣେଶ ରାମ ସିଂଖୁଣ୍ଟିଆ,** ଜଙ୍ଗଲ, ପରିବେଶ ଓ ଜଳବାୟୁ ପରିବର୍ତ୍ତନ ବିଭାଗ, ଶ୍ରମ ଓ କର୍ମଚାରୀ ରାଜ୍ୟ ବୀମା ବିଭାଗ, ଓଡ଼ିଶା ମୁଖ୍ୟ ଅତିଥି ଭାବରେ ଯୋଗଦାନ କରିବା ପାଇଁ ସଦୟ ସମ୍ମତି ପ୍ରଦାନ କରିଛନ୍ତି

ଶ୍ରୀଯୁକ୍ତ ସତ୍ୟବ୍ରତ ସାହୁ, ଭା.ପ୍ର.ସେ.
ଅତିରିକ୍ତ ମୁଖ୍ୟ ଶାସନ ସଚିବ, ଗୃହ ଏବଂ ଜଙ୍ଗଲ, ପରିବେଶ ଓ ଜଳବାୟୁ ପରିବର୍ତ୍ତନ ବିଭାଗ, ଓଡ଼ିଶା
ସମ୍ମାନିତ ଅତିଥି ଭାବେ
ଓ
ଶ୍ରୀଯୁକ୍ତ ଦେବୀଦତ୍ତ ବିଶ୍ୱାଳ, ଭା.ବ.ସେ.
ପ୍ରଧାନ ମୁଖ୍ୟ ବନ ସଂରକ୍ଷକ ତଥା ଓଡିଶା ବନ ବାହିନୀ ମୁଖ୍ୟ
ମୁଖ୍ୟ ବକ୍ତା ଭାବେ ଯୋଗ ଦେବେ

ଉକ୍ତ ସଭାରେ ଯୋଗଦାନ କରି ଉତ୍ସବକୁ ସାଫଲ୍ୟ ମଣ୍ଡିତ କରିବା ପାଇଁ ଅପଣଙ୍କୁ ସବିନୟ ଅନୁରୋଧ

ଏମ. ଯୋଗଜୟାନନ୍ଦ, ଭା.ବ.ସେ.
ମୁଖ୍ୟ କାର୍ଯ୍ୟନିର୍ବାହୀ
ରାଜ୍ୟ ଔଷଧୀୟ ଉଦ୍ଭିଦ ପରିଷଦ, ଓଡ଼ିଶା

OIPR-08117/13/0004/2425

ଓଡ଼ିଶା ସରକାର
ରାଜସ୍ୱ ଓ ବିପର୍ଯ୍ୟୟ ପରିଚାଳନା ବିଭାଗ
ଘୋଷଣା

No. RDM-LAA-MBJ-0006-2024/35060 **R&DM, Dated 09 OCT 2024**

No.XXI-25: ସର୍ବସାଧାରଣଙ୍କ ଅବଗତି ନିମନ୍ତେ, ନ୍ୟାୟୋଚିତ କ୍ଷତିପୂରଣ ଅଧିକାର ଏବଂ ଭୂ-ଅର୍ଜନ, ପୁନର୍ବାସ ଓ ଥଇଥାନ କ୍ଷେତ୍ରରେ ସ୍ୱଚ୍ଛତା ଆଇନ, ୨୦୧୩ (RFCTLAR & R Act.2013)ର ଧାରା ୧୯ର ଅଧିନିୟମ ୧ ଅନୁଯାୟୀ ଏହି ଘୋଷଣାନାମା ଦିଆଯାଉଅଛି ଯେ, ଉକ୍ତ ଆଇନର ଧାରା ୧୫(୨) ଅନୁସାରେ ଜିଲ୍ଲାପାଳଙ୍କ ଦ୍ୱାରା ପ୍ରଦତ୍ତ ରିପୋର୍ଟକୁ ବିବେଚନା କରି ରାଜ୍ୟ ସରକାରଙ୍କୁ ଏହି ଆଇନର ଧାରା ୨(୧) ପ୍ରକାରେ ପ୍ରତୀତ ହେଉଅଛି ଯେ, ମୌଜା-**ପୂର୍ଣ୍ଣଚନ୍ଦ୍ରପୁର ନଂ-୧,** ଥାନା-ବେତନଟୀ, ନଂ.୯୪, ତହସିଲ-ମୋରଡ଼ା, ଜିଲ୍ଲା-ମୟୂରଭଞ୍ଜରେ ନିମ୍ନସୂଚିତ 'କ' ତଫସିଲ ଜମି ଏକ ସାର୍ବଜନୀନ ଉଦ୍ଦେଶ୍ୟରେ ଯଥା ସୁବର୍ଣ୍ଣରେଖା ଜଳସେଚନ ପ୍ରକଳ୍ପର ମହୁଲବଣୀ ମାଇନର ନିର୍ମାଣ ନିମନ୍ତେ ଭୂମି ଅଧିଗ୍ରହଣ ଆବଶ୍ୟକ ହେଉଅଛି । ଏହି ଭୂମି ଅଧିଗ୍ରହଣ ସମ୍ବନ୍ଧୀୟ ପ୍ରାରମ୍ଭିକ ବିଜ୍ଞପ୍ତି ନ୍ୟାୟୋଚିତ କ୍ଷତିପୂରଣ ଅଧିକାର ଏବଂ ଭୂ-ଅର୍ଜନ, ପୁନର୍ବାସ ଓ ଥଇଥାନ କ୍ଷେତ୍ରରେ ସ୍ୱଚ୍ଛତା ଆଇନ,୨୦୧୩ (RFCTLAR & R Act.2013)ର ଧାରା ୧୧ (୧) ଅନୁଯାୟୀ ବିଜ୍ଞପ୍ତି ସଂଖ୍ୟା ୭୮୮୪, ତା.୧୫.୦୩.୨୦୨୪ ରିଖରେ ପ୍ରକାଶିତ ହୋଇଅଛି । ପୁନଶ୍ଚ ଏହା ଘୋଷଣା କରାଯାଉଅଛି ଯେ ମୌଜା-**ପୂର୍ଣ୍ଣଚନ୍ଦ୍ରପୁର ନଂ-୧,** ଥାନା-ବେତନଟୀ, ନଂ.୯୪, ତହସିଲ-ମୋରଡା, ଜିଲ୍ଲା- ମୟୂରଭଞ୍ଜରେ କୌଣସି ବିସ୍ଥାପିତ ପରିବାର ନ ଥିବାରୁ ପୁନର୍ବାସ ଓ ଥଇଥାନ ନିମିତ୍ତ କୌଣସି ଜମି ଚିହ୍ନଟ ଓ ପୁନର୍ବାସ ଓ ଥଇଥାନ ଯୋଜନା ରୂପରେଖର ସାରମର୍ମ ସଂଲଗ୍ନ କରାଯାଇନାହିଁ । ପୁନର୍ବାସ ଓ ଥଇଥାନ ଯୋଜନା ଏବଂ କ୍ଷତିପୂରଣ ସମ୍ବନ୍ଧୀୟ ତଥ୍ୟ ଜିଲ୍ଲାପାଳ ଏବଂ ପୁନର୍ବାସ ଓ ଥଇଥାନ ପ୍ରଶାସନ କାର୍ଯ୍ୟାଳୟରେ ଉପଲବ୍ଧ ଅଟେ । ପୁନର୍ବାସ ଓ ଥଇଥାନ ଯୋଜନାର ଭୂମି ନକ୍ସା ଭୂ-ଅର୍ଜନ ମହାମଣ୍ଡଳ ଅଧିକାରୀ, ସୁବର୍ଣ୍ଣରେଖା ଜଳସେଚନ ପ୍ରକଳ୍ପ, ଲକ୍ଷ୍ମୀପୋଷି, ବାରିପଦା ମୟୂରଭଞ୍ଜଙ୍କ କାର୍ଯ୍ୟାଳୟରେ କାର୍ଯ୍ୟଦିବସମାନଙ୍କରେ ଦେଖିବାକୁ ମିଳିପାରିବ ।

ତଫସିଲ-କ
(ପ୍ରସ୍ତାବିତ ଭୂମି ଅଧିଗ୍ରହଣ ଅନୁସୂଚୀ)

ଜିଲ୍ଲା-ମୟୂରଭଞ୍ଜ ତହସିଲ-ମୋରଡା

ଗ୍ରାମର ନାମ	ଗ୍ରାମାଞ୍ଚଳ /ସହରାଞ୍ଚଳ	ଖାତା ନଂ.	ପ୍ଲଟ ନଂ.	କିସମ	ପ୍ଲଟର ମୋଟ ରକବା	ଅଧିଗ୍ରହଣ ହେବାକୁ ଥିବା ଜମିର ରକବା	ରୟତଙ୍କ ନାମ
୧	୨	୩	୪	୫	୬	୭	୮
ପୂର୍ଣ୍ଣଚନ୍ଦ୍ରପୁର ନଂ-୧	ଗ୍ରାମାଞ୍ଚଳ	ଏଥିସହିତ ସଂଲଗ୍ନ	ଏଥିସହିତ ସଂଲଗ୍ନ	ଏଥିସହିତ ସଂଲଗ୍ନ	ଏକର ୧.୦୯	ଏକର ୦.୭୦	ଏଥି ସହିତ ସଂଲଗ୍ନ

ତଫସିଲ-ଖ
(ପୁନର୍ବାସ ନିମିତ୍ତ ଚିହ୍ନଟ ଭୂମି ଅନୁସୂଚୀ)

ଜିଲ୍ଲା-ମୟୂରଭଞ୍ଜ ତହସିଲ-ମୋରଡା

ଗ୍ରାମର ନାମ	ଗ୍ରାମାଞ୍ଚଳ /ସହରାଞ୍ଚଳ	ଖାତା ନଂ.	ପ୍ଲଟ ନଂ.	କିସମ	ପ୍ଲଟର ମୋଟ ରକବା	ପୁନର୍ବାସ ନିମିତ୍ତ ଚିହ୍ନଟ ଜମିର ରକବା	ରୟତଙ୍କ ନାମ
୧	୨	୩	୪	୫	୬	୭	୮
ପ୍ରଯୁଜ୍ୟ ନୁହେଁ							

ଅଧିସୂଚନାର ବୈଧ ତାରିଖ- ୨୬.୦୪.୨୦୨୪ ।

ରାଜ୍ୟପାଳଙ୍କ ଆଦେଶକ୍ରମେ
ସ୍ୱା./-(ସୁରଞ୍ଜନ ପ୍ରଧାନ)
ଅତିରିକ୍ତ ଶାସନ ସଚିବ

ଭୂମି ଅନୁସୂଚୀ

ଭୂ-ଅର୍ଜନ ମାମଲା ସଂଖ୍ୟା-୪୬/୨୦୨୨
ଏ.୦.୭୦ ଡି.

ସୁବର୍ଣ୍ଣରେଖା ଜଳସେଚନ ପ୍ରକଳ୍ପର ମହୁଲବଣୀ ମାଇନର ନିମନ୍ତେ
ମୌଜା-ପୂର୍ଣ୍ଣଚନ୍ଦ୍ରପୁର ନଂ-୧, ଥାନା-ବେତନଟୀ ନଂ.-୯୪, ତହସିଲ-ମୋରଡା, ଜିଲ୍ଲା-ମୟୂରଭଞ୍ଜ

ଖାତା ନଂ. ଓ ସ୍ୱତ୍ୱ	ପ୍ଲଟ ନଂ	ମୋଟ ରକବା	ଆକ୍ୟୁଆର ରକବା	କିସମ	ରୟତଙ୍କ ନାମ, ପିତା, ଜାତି ଓ ବାସସ୍ଥାନ
୧	୨	୩	୪	୫	୬
୪୩	୪୪୪	୦.୫୯	୦.୩୬	ଡାହି ଏକ	ଗୁରୁଚରଣ ମହାନ୍ତ, ତାରାଚାନ୍ଦ ମହାନ୍ତ, ରଇବୁ ମହାନ୍ତ, ଉଦୟ ମହାନ୍ତ, ପି:ଲାଲମୋହନ ମହାନ୍ତ, ଜା:କୁଡୁମି, ବା:ମହୁଲବଣି
୧୮୩	୪୪୭	୦.୧୬	୦.୧୬	ଡାହି ଏକ	ସୁଦନ ମାହାନ୍ତ, ପରେଶ ମାହାନ୍ତ, ପଦ୍ମଲୋଚନ ମାହାନ୍ତ, ପି:ଲକ୍ଷ୍ମଣ ମାହାନ୍ତ, କରୁଣା ମାହାନ୍ତ, ସୁରେନ୍ଦ୍ର ମାହାନ୍ତ, ଦାଶରଥି ମାହାନ୍ତ, ପାଗଳା ମାହାନ୍ତ, ପି:ବଜି ମାହାନ୍ତ, ଜନକ ଲୋଚନ ମାହାନ୍ତ, ଗିରିଶ ମାହାନ୍ତ, ନରେନ୍ଦ୍ର ମାହାନ୍ତ, ତୁନାରାମ ମାହାନ୍ତ, ପି:ସୁଖା ମାହାନ୍ତ, ଜକନୀ ମାହାନ୍ତ, ସ୍ୱା:ଲକ୍ଷ୍ମଣ ମାହାନ୍ତ, ରାସ ମାହାନ୍ତ,ସ୍ୱା:ବଜି ମାହାନ୍ତ, ଜା:କୁଡୁମି, ବା:ନିଜଗାଁ
୧୯୩/୧୬୨	୪୪୪/ ୯୯୧	୦.୧୧	୦.୦୬	ଡାହି ଏକ	ଭବେଶ ଚନ୍ଦ୍ର ମହାନ୍ତ, ସୁରେଶ ଚନ୍ଦ୍ର ମହାନ୍ତ, ନରେଶ ଚନ୍ଦ୍ର ମହାନ୍ତ, ପି:ପୂର୍ଣ୍ଣଚନ୍ଦ୍ର ମହାନ୍ତ, ଜା:କୁଡୁମି, ବା:ମହୁଲବଣି
୧୯୩/୨୩୦	୪୪୭/ ୧୦୬୪	୦.୨୩	୦.୧୨	ଡାହି ଏକ	ଲଳିତା ମହାନ୍ତ, ନିରୁପମା ମହାନ୍ତ, ନିଳାଦ୍ରି ମହାନ୍ତ, ପି:ଜୟଲାଲ ମହାନ୍ତ, ଲବଙ୍ଗଲତା ମହାନ୍ତ, ସ୍ୱା:ଜୟଲାଲ ମହାନ୍ତ, ଜା:କୁଡୁମୀ, ବା:ମହୁଲବଣୀ
ମୋଟ	୪ ପ୍ଲଟକୁ	ଏ. ୧.୦୯ ଡେ.ମି.	ଏ.୦.୭୦ ଡେ.ମି.		

Sd./- Amin Bahalda Zone | **Sd./- Revenue Inspector Bahalda Zone** | **Sd./- Zone Officer-cum-L.A. Collector S.I.P. Bahalda Zone** | **Sd./- Spl. Land Acquisition Officer SIP, Baripada**

OIPR-24001/14/0128/2425

GOVERNMENT OF ODISHA No. C-921
OFFICE OF THE SUPERINTENDING ENGINEER, P.H. DIVISION, BALANGIR
Email ID: eephbgr@yahoo.co.in, Ph. No.: (06652-234647)

NOTICE INVITING TENDERS
NATIONAL COMPETITIVE BIDDING
THROUGH e-Procurement

Bid Identification No. SE PH BGR 07 to 12/2024-25 Dt.29.10.2024

01. Number of the Works	:	06 Nos.
02. Estimated Cost	:	Rs.716.87 Lakhs to 844.46 Lakhs
03. Period of Completion	:	03 (Three) Calendar Months
04. Date & time of availability of bid document in the portal	:	From 11.00 A.M. of Dt.06.11.2024 to 5.00 P.M. of Dt.21.11.2024
05. Last date/time of receipt of bids in the portal	:	5 P.M. of Dt.21.11.2024
06. Date & time of opening of bids	:	At 11.30 A.M. of Dt.22.11.2024
07. Name and address of the Officer Inviting Bid	:	Superintending Engineer, P.H. Division, Balangir, At: Tulsinagar, Dist.: Balangir - 767001

Further details can be seen from the website **http://tenders.ori.nic.in or www.tendersorissa.gov.in.**

Sd./- Superintending Engineer
OIPR-13005/11/0015/2425 **P.H. Division, Balangir**

GOVERNMENT OF ODISHA
DEPARTMENT OF WATER RESOURCES
OFFICE OF THE SUPERINTENDING ENGINEER
MINOR IRRIGATION DIVISION, KHARIAR
E-mail:- eemidivision_khariar@rediffmail.com

e-PROCUREMENT NOTICE

Bid Identification Notice No.: 04/SE MIDKHR/2024-25
Lt N.- 1310/MIDKHR **Dt.:- 04.11.2024**

No. A-512:- The Superintending Engineer, M.I. Division, Khariar, Dist.-Nuapada on behalf of Governor of Odisha invites Percentage Rate Bids in Single & Double Cover System through e-procurement to be received in online mode only for the works as detailed in the table below. The bid should be submitted online in the website www.tendersodisha.gov.in by eligible contractors.

1.	Name of work	:	Improvement to Canal Bank embankment road/dam approach road in Boden & Sinapali block of Nuapada district under Capex Road Scheme 2024-25.
2.	Total No. of works	:	03 (Three) Nos. Only.
3.	Estimated Cost	:	Varies from 45.00 Lakhs to 82.20 Lakhs Approximately
4.	Class of Contractor	:	As mentioned against work
5.	Period of completion	:	As mentioned against work
6.	Date and time of availability of Bid	:	**From 10:00 AM on 07.11.2024 and up to 5:30 PM on 21.11.2024** Document in portal
7.	Last date / time for receipt of Bid	:	**Up to 5:30 PM on 21.11.2024** Document in portal
8.	Date / Time of opening of Technical Bid	:	**From 11.00 AM on 22.11.2024** At O/o M.I. Division, Khariar, Nuapada
9.	Name and Address of Tender Inviting Officer	:	Superintending Engineer, M.I. Division, Khariar, Nuapada, Officer inviting the Bid
10.	Mode of Payment of Bid cost and Bid security	:	Online

Sd./- Superintending Engineer
M.I. Division, Khariar
OIPR-32090/11/0006/2425

ODISHA PUBLIC SERVICE COMMISSION, CUTTACK
NOTICE
No. 6250/PSC Dt.05.11.2024

No. D-: It is for information of all 03 provisionally qualified candidates for recruitment to the Post of **Lecturers in Chemical Engineering,** pursuant to Advt. No. 01 of 2023-24 that, Document Verification & Interview (Personality Test) for the said post will be held on 14.11.2024 in the Office of the Commission, at 19, Dr. P.K. Parija Road, Cuttack - 753001 as per the programme mentioned below:-

Sl. No.	Roll No. of Candidates	Date of Document Verification & Interview (Personality Test)	Board	Time of Reporting by the Candidates	Time of Document Verification	Time of Interview (Personality Test)
01	400007, 400012, 500007 **= 03 Candidates**	14.11.2024	Team - 1	01.00 P.M.	01.30 P.M.	03.00 P.M.

The candidates are required to produce following original documents along with self-attested photocopies of

ଜନ୍ମଦିନର ଶୁଭେଚ୍ଛା

ନାମ: .....

ବୟସ:.....

ଜନ୍ମ ତାରିଖ: .....

ଗୁନ୍‌ଗୁନ୍
ପରିବାରବର୍ଗ

ଏଠାରେ ୨ X ୨ ସେ.ମି. ଫଟୋ ଲଗାନ୍ତୁ

ସର୍ତ୍ତାବଳୀ: ଏହି କୁପନ ବ୍ୟବହାର କରି ସମ୍ପୂର୍ଣ୍ଣ ମାଗଣାରେ ଜନ୍ମଦିନର ଶୁଭେଚ୍ଛା ଜଣାନ୍ତୁ। ଫଟୋଗ୍ରାଫ ସହିତ କୁପନଟି ପ୍ରକାଶନ ତାରିଖର ୭ ଦିନ ପୂର୍ବରୁ ଜନ୍ମଦିନ ଶୁଭେଚ୍ଛା, ଧରିତ୍ରୀ, ବି-୨୬, ରସୁଲଗଡ ଶିଳ୍ପାଞ୍ଚଳ, ଭୁବନେଶ୍ୱର-୧୦ ଠିକଣାରେ ପହଞ୍ଚିବା ଆବଶ୍ୟକ।

ଧାତୁ କ୍ରୟ ସମାଧାନ ଦିଗରେ ବୈପ୍ଳବିକ ପରିବର୍ତ୍ତନ

ନୂଆଦିଲ୍ଲୀ,୬।୧୧

ବେଦାନ୍ତ ଆଲୁମିନିୟମର ଇ-କମର୍ସ ପ୍ଲାଟ୍‌ଫର୍ମ ବେଦାନ୍ତ ମେଟାଲ ବଜାର ନିକଟରେ ଏକ ଉଲ୍ଲେଖନୀୟ ସଫଳତା ହାସଲ କରିଛି। ଏପରିକି ଧାତୁ କ୍ରୟ ସମାଧାନ ଦିଗରେ ଏହା ଏକ ବୈପ୍ଳବିକ ପରିବର୍ତ୍ତନ ଆଣିଛି। ବ୍ରାଣ୍ଡର ସମସ୍ତ କ୍ଷୁଦ୍ର ଓ ମଧ୍ୟମ ଉଦ୍ୟୋଗ (ଏସ୍‌ଏମ୍‌ଇ)ର କ୍ରୟ କାର୍ଯ୍ୟକଳାପରେ ବ୍ୟାପକ ପରିବର୍ତ୍ତନ ଆଣିବାରେ ଏହା ମଧ୍ୟ ଏକ ଗୁରୁତ୍ୱପୂର୍ଣ୍ଣ ପଦକ୍ଷେପ ଗ୍ରହଣ କରିଛି। ସେହିଭଳି ଶୁଭାରମ୍ଭ ହେବାର ମାତ୍ର ୬ ମାସ ମଧ୍ୟରେ ଏସ୍‌ଏମ୍‌ଇ ଉପଭୋକ୍ତାଙ୍କ ସଂଖ୍ୟା ୩୫% ବୃଦ୍ଧି ଘଟିଥିଲାବେଳେ ସକ୍ରିୟ ଉପଭୋକ୍ତାଙ୍କ ସଂଖ୍ୟା ୨୪୦%କୁ ବୃଦ୍ଧି ପାଇଛି। ଏପରିକି ଇ କ୍ରୟ କୌଣସି କ୍ରୟ ସୀମା ବା କ୍ୟାପ୍ ବିନା ମେଟାଲ ବଜାର ବ୍ୟବସାୟର ଆବଶ୍ୟକ ପରିମାଣର ଆଲୁମିନିୟମକୁ ସିଧାସଳଖ ପ୍ରବେଶ ପ୍ରଦାନ କରିଥାଏ। ଏହି ଶୃଙ୍ଖଳିତ, ୱାନ୍‌ଷ୍ଟପ୍‌ସମାଧାନ କ୍ରୟ ବ୍ୟବସାୟ ଜଟିଳତା ଅପେକ୍ଷା ଛୋଟ ବ୍ୟବସାୟର ଅଭିବୃଦ୍ଧି ଉପରେ ବିଶେଷ ଧ୍ୟାନ ସହିତ ଏକ ବ୍ୟାପକ ଧାରାକୁ ସୂଚିତ କରିଥାଏ।

ସେହିପରି ସମ୍ପ୍ରତି ପ୍ଲାଟ୍‌ଫର୍ମ ଗ୍ରାହକଙ୍କ ଲାଗି ନିକଟରେ ଏକ ହ୍ୱାଟ୍ସଆପ୍ ଚାଟବଟ ସଫଳତାର ସହ ଲଞ୍ଚ କରିଛି। ଏହା ଉପଭୋକ୍ତା ଅନୁକୂଳ ବ୍ୟବସ୍ଥା ଏବଂ ଶୀଘ୍ର ଓ ସହଜରେ ଆବଶ୍ୟକ ସୂଚନା ଯଥା ମାଗଣା ବାଲାନ୍ସ, ଡେସ୍‌ପାଚ୍ ବିବରଣୀ ଇତ୍ୟାଦି ପ୍ରଦାନ କରିଥାଏ।

ଏହି ପ୍ଲାଟ୍‌ଫର୍ମ ଉଚ୍ଚମାନର ଆଲୁମିନିୟମ ଉତ୍ପାଦଗୁଡ଼ିକୁ ନିରବଚ୍ଛିନ୍ନ ପ୍ରବେଶ ପ୍ରଦାନ କରି ଡିଜିଟାଲ ଇଣ୍ଡିଆର ବିକାଶଶୀଳ ଆବଶ୍ୟକତାକୁ ପୂରଣ କରିଥାଏ। ଏପରିକି ଏହା ତତ୍‌କ୍ଷଣାତ ଅର୍ଡର, ମୂଲ୍ୟ ଲକିଂ ଓ ଚିୟଲ ଟାଇମ ପଠାଇବା ଭଳି ଟ୍ରାକିଂ ପ୍ରକ୍ରିୟାଗୁଡ଼ିକୁ ଶୃଙ୍ଖଳିତ ଏବଂ ଡିଜିଟାଲ ସମାଧାନ ଜରିଆରେ ଭାରତୀୟ ଆଲୁମିନିୟମ ଗ୍ରାହକଙ୍କ ମଧ୍ୟରେ ବ୍ୟାପକ ବିସ୍ତାର ପ୍ରଦର୍ଶନକରି ଜଟିଳ ପାରମ୍ପରିକ ପ୍ରକ୍ରିୟାକୁ ଏହା ସରଳ କରିଥାଏ।

ଏ ସମ୍ପର୍କରେ ବେଦାନ୍ତ ଆଲୁମିନିୟମର ସିଓଓ ସୁନୀଲ ଗୁପ୍ତା କହିଛନ୍ତି, ବେଦାନ୍ତ ମେଟାଲ ବଜାର ହେଉଛି, ଆଲୁମିନିୟମ କ୍ରୟକୁ ସୁଗମ କରାଇବା ସହିତ ପାରମ୍ପରିକ ସୋର୍ସିଂ ପଦ୍ଧତିକୁ ଏହା ପରିବର୍ତ୍ତନ କରାଇଛି ଓ ବ୍ୟବସାୟକୁ ଅଭିବୃଦ୍ଧି ଦିଗରେ ଆଗେଇ ନେବାରେ ସହାୟତା କରୁଛି। ଏପରିକି ଆମେ ଏକ ସମାଧାନ ଶିଳ୍ପ କରିବାକୁ ଲକ୍ଷ୍ୟ ରଖିଛୁ, ଯାହା କ୍ରୟ ଯାତ୍ରାକୁ ସରଳ କରିବ ଓ ଆମ ଗ୍ରାହକଙ୍କ ଲାଗି ବହୁମୂଲ୍ୟ ପ୍ରଦାନ କରିବ। ସେହିପରି ବ୍ୟବସାୟରେ ଏକ ବିକାଶଶୀଳ ଆବଶ୍ୟକତା ସହ ପ୍ଲାଟ୍‌ଫର୍ମର ଆଲାଇନମେଣ୍ଟର ପ୍ରମାଣ ଏବଂ ଆମ ଗ୍ରାହକଙ୍କୁ ଆହୁରି ଉନ୍ନତ ସେବା ଯୋଗାଇବା ଲାଗି ଏହାକୁ ବୃଦ୍ଧି କରିବାକୁ ଆମେ ପ୍ରତିଶ୍ରୁତିବଦ୍ଧ ରହିଛୁ।

ଅପରପକ୍ଷରେ ବେଦାନ୍ତ ମେଟାଲ ବଜାର ଅନ୍‌ଲାଇନ ରେଟିଂ ୪.୩ ସହିତ ଗ୍ରାହକ ସନ୍ତୋଷ ହାସଲ କରିଛି। ଏହି ସଫଳତା ପ୍ଲାଟ୍‌ଫର୍ମର ଅନନ୍ୟ ଏଆଇ ସକ୍ଷମ ବୈଶିଷ୍ଟ୍ୟ ଗୁଡ଼ିକ ଦ୍ୱାରା ପରିଚାଳିତ ହୋଇଥାଏ।

ଭାରତ-କାଜାକ୍‌ସ୍ଥାନ ଚୁକ୍ତିନାମା

ଭୁବନେଶ୍ୱର,୬।୧୧
(ଅନୁରାଧା ମହାରଣା)

ଭାରତରେ ଟାଇଟାନିୟମ୍ ସ୍ପଞ୍ଜ୍ ଉତ୍ପାଦନ ପ୍ରକ୍ରିୟାକୁ ଅଧିକ ତ୍ୱରାନ୍ୱିତ କରାଯିବ। ଏଠାରୁ ଉତ୍ପାଦିତ ସାମଗ୍ରୀ ବିଭିନ୍ନ ଦେଶକୁ ରପ୍ତାନୀ କରାଯିବା ସହ ବିମାନ ଯନ୍ତ୍ରାଂଶ ନିର୍ମାଣ କ୍ଷେତ୍ରରେ ବ୍ୟାପକତା ବୃଦ୍ଧି ପାଇବ ବୋଲି ଆଶା କରାଯାଉଛି । ଏଥିପାଇଁ ଇଣ୍ଡ-କାଜାକ୍ ଜଏଣ୍ଟ ଭେଞ୍ଚର କମ୍ପାନୀ ଏବଂ କାମେନୋଗୋରସ୍କୋ ଟାଇଟାନିୟମ୍ ଆଣ୍ଡ୍ ମାଗ୍ନେସିୟମ୍ ପ୍ଲାଣ୍ଟ ଜେଏସ୍‌ସି କାଜାକ୍‌ସ୍ଥାନ ମଧ୍ୟରେ ଚୁକ୍ତିନାମା ସ୍ୱାକ୍ଷରିତ ହୋଇଛି। ୟୁକେଟିଏମ୍‌ପିଜେଏସ୍‌ସି ପ୍ରେସିଡେଣ୍ଟ ଆସେମ୍ ମାମୁଟୋଭା ଏବଂ ଆଇଆର୍‌ଏଲ୍ (ଇଣ୍ଡିଆ) ଲିମିଟେଡ୍‌ର ଚେୟାରମ୍ୟାନ୍ ତଥା ପରିଚାଳନା ନିର୍ଦ୍ଦେଶକ ଡ. ଦୀପେନ୍ଦ୍ର ସିଂହ ଏହି ଚୁକ୍ତିପତ୍ରରେ ସ୍ୱାକ୍ଷର କରିଥିଲେ। ଏହି ଅବସରରେ ଡ. ଏ.କେ. ମହାନ୍ତି, ଆସେମ୍ ମାମୁଟୋଭା, ଭାରତରେ ଅବସ୍ଥାପିତ କାଜାକ୍‌ସ୍ଥାନର ରିପବ୍ଲିକ୍ ଅଫ୍ କାଜାକ୍‌ସ୍ଥାନର ରାଷ୍ଟ୍ରଦୂତ ନୁର୍‌ଲାନ୍ ଜାଲଗାଏଭ୍, ଆଇଆର୍‌ଏଲ୍ (ଇଣ୍ଡିଆ) ଲିମିଟେଡ୍‌ର ଚେୟାରମ୍ୟାନ୍ ତଥା ପରିଚାଳନା ନିର୍ଦ୍ଦେଶକ ଡ. ଦୀପେନ୍ଦ୍ର ସିଂ ଉପସ୍ଥିତ ଥିଲେ।

ସୂଚନାଯୋଗ୍ୟ, ଦେଶରେ ପ୍ରସ୍ତୁତ ଟାଇଟାନିୟମ୍ ପାଇଁ କଞ୍ଚାମାଲ ଯୋଗାଣ କ୍ଷେତ୍ରରେ ଓଡ଼ିଶାର ବଡ଼ ଭୂମିକା ରହିଛି। ଏହି ବୁଝାମଣାପତ୍ର ସ୍ୱାକ୍ଷରିତ ହେବା ଦ୍ୱାରା ରାଜ୍ୟରୁ ବିରଳ ମୃତ୍ତିକା କଞ୍ଚାମାଲ ଯୋଗାଣ ବ୍ୟାପକ ହେବ। ଏହାଦ୍ୱାରା ଓଡ଼ିଶାରେ ମଧ୍ୟ ଏକ୍ଷେତ୍ରରେ ନିଯୁକ୍ତି ସୁଯୋଗ ସୃଷ୍ଟି ହେବ।

ଅଲ୍ ନ୍ୟୁ ଥାର୍ଡ ଜେନେରେଶନ ହୋଣ୍ଡା ଆମେଜ୍‌ର ଟିଜର ରିଲିଜ

ନୂଆଦିଲ୍ଲୀ,୬।୧୧

ହୋଣ୍ଡା କାର୍‌ସ ଇଣ୍ଡିଆ ଲିମିଟେଡ୍(ଏଚ୍‌ସିଆଇଏଲ୍)ର ବହୁ ପ୍ରତୀକ୍ଷିତ ଯାନ ତଥା ଅତ୍ୟାଧୁନିକ ଜ୍ଞାନକୌଶଳରେ ନିର୍ମିତ ଅଲ୍ ନ୍ୟୁ ଥାର୍ଡ ଜେନେରେଶନ ହୋଣ୍ଡା ଆମେଜ୍‌ର ଟିଜର ରିଲିଜ ନିକଟରେ ହୋଇଯାଇଛି। ଏପରିକି ଇନୋଭେଶନ ଆଣ୍ଡ ଷ୍ଟାଇଲିଶ ପ୍ରିମିୟମ କମ୍ପାକ୍ଟ ସେଡାନ ଡିଜାଇନ ସାଙ୍ଗକୁ ଯୁବ ଗ୍ରାହକ ଓ ଆଧୁନିକ ପରିବାର (ମଡର୍ନ ଫ୍ୟାମେଲିଜସ୍)କୁ ଆଖି ଆଗରେ ରଖି ଏହାର ଅୟ ଆରମ୍ଭ ହୋଇଛି। ସେହିଭଳି ଅଲ୍ ନ୍ୟୁ ଥାର୍ଡ ଜେନେରେଶନ ହୋଣ୍ଡା ଆମେଜ୍‌ରେ ଅନେକ ପ୍ରକାର ସୁବିଧା ସାଙ୍ଗକୁ ଆଧୁନିକ ବୈଶିଷ୍ଟ୍ୟଗୁଡିକ ମଧ୍ୟ ସାମିଲ ରହିଛି। ଏ ସମ୍ପର୍କରେ ଏଚ୍‌ସିଆଇଏଲ୍‌ର ପ୍ରେସିଡେଣ୍ଟ ତଥା ସିଇଓ ଟାକୁୟା ସୁମୁରା କହିଥିଲେ, ଆମେ ଆମର ଥାର୍ଡ ଜେନେରେଶନ

ହୋଣ୍ଡା ଆମେଜର ଟିଜର ରିଲିଜ କରି ବେଶ୍ ଉତ୍ସାହିତ ଅଛୁ। ଏପରିକି ଆମେ ସବୁବେଳେ ଆମର ଭାରତୀୟ ଗ୍ରାହକଙ୍କ ପାଇଁ ଅତ୍ୟାଧୁନିକ ଓ ବିଳାସମୟ ଗାଡ଼ି ବା ମଡେଲ ଆଣିବାକୁ ପସନ୍ଦ କରିଥାଉ। ଏହି ୩ୟ ପିଢ଼ିର ଯାନ ସବୁ ବର୍ଗର ଗ୍ରାହକଙ୍କ ମନକୁ ଛୁଇଁବ ଏବଂ ଯୁବ ବର୍ଗ ଓ ଆଧୁନିକ ପରିବାର ଲୋକଙ୍କ ପାଇଁ ଏହା ବେଶ୍ ଆରାମଦାୟକ ଓ ବିଳାସପୂର୍ଣ୍ଣ ହେବ ବୋଲି ସେ ବିସ୍ତୃତ ଭାବେ ମତପ୍ରକାଶ କରିଛନ୍ତି।

ଅକ୍ଟୋବରରେ ୫,୯୭,୭୧୧ୟୁନିଟ୍ ଗାଡ଼ି ବିକ୍ରି

ନୂଆଦିଲ୍ଲୀ,୬।୧୧

ହୋଣ୍ଡା ମୋଟରସାଇକଲ ଆଣ୍ଡ ସ୍କୁଟର ଇଣ୍ଡିଆର ମାସିକ ଗାଡ଼ି ବିକ୍ରି ଫଳାଫଳ ନିକଟରେ ପ୍ରକାଶ ପାଇଛି। ୨୦୨୪ ଅକ୍ଟୋବରରେ କମ୍ପାନୀ ୫,୯୭,୭୧୧ ଗାଡ଼ି ବିକ୍ରି କରିଛି, ଯାହା ଗତ ବର୍ଷ ଏହି ଅବଧି ସମୟ ତୁଳନାରେ ୨୧% ଅଧିକ ବୋଲି କୁହାଯାଇଛି। ସେହିଭଳି କମ୍ପାନୀ ପକ୍ଷରୁ ଦେଶ ଭିତରେ ୫,୫୩,୧୨୦ ଗାଡ଼ି ବିକ୍ରି କରାଯାଇଥିବା ବେଳେ ୪୪,୫୯୧ ଗାଡ଼ି ରପ୍ତାନି କରାଯାଇଛି। ଏପରିକି ଦେଶ ଭିତର ବିକ୍ରିରେ କମ୍ପାନୀ ୨୦% ପ୍ରତିଶତ ଓ ରପ୍ତାନି କ୍ଷେତ୍ରରେ ୪୮% ଅଭିବୃଦ୍ଧି ହାସଲ କରିଛି।

ସେହିପରି ଚଳିତ ବର୍ଷ ଏପ୍ରିଲରୁ ଅକ୍ଟୋବର ମଧ୍ୟରେ କମ୍ପାନୀର ମୋଟ ବିକ୍ରି ୩୭,୫୬,୦୮୮ ଗାଡ଼ି ହୋଇଛି। ଏହି ସମୟ ଭିତରେ କମ୍ପାନୀ ଦେଶ ଭିତରେ ୩୪,୩୪,୫୩୯ ଗାଡ଼ି ବିକ୍ରି କରିଥିବା ବେଳେ ୩,୨୧,୫୪୯ ଗାଡ଼ି ରପ୍ତାନି କରିଛି। ଅପରପକ୍ଷରେ ଚଳିତ ବର୍ଷ ଉତ୍ସାହଜନକ ଧାରାକୁ ଜାରି ରଖି ଉତ୍ସବ ଋତୁରେ ଦୁଇ ଅଙ୍କ ବିଶିଷ୍ଟ ଅଭିବୃଦ୍ଧି ହାସଲ କରିଥିବାବେଳେ ୨୦୨୪ ନଭେମ୍ବର ସେହି ଧାରାକୁ ବଜାୟ ରଖିବ ବୋଲି କମ୍ପାନୀ ପକ୍ଷରୁ ଆଶାବ୍ୟକ୍ତ କରାଯାଇଛି। ଏହି ମାସରେ କମ୍ପାନୀ ଉତ୍ତରପ୍ରଦେଶ, ମଧ୍ୟପ୍ରଦେଶ, ଉତ୍ତରାଖଣ୍ଡ ଓ ଛତିଶଗଡ଼ଠାରେ ୧କୋଟି ଦୁଇଚକିଆ ଯାନ ବିକ୍ରି କରିବାର ନୂଆ ମାଇଲଖୁଣ୍ଟ ହାସଲ କରିଛି।

Classified Everyday
0674-2580101, 2549949

REAL ESTATE

SALE

ନଖରା ଗ୍ରାଣ୍ଡବଜାର ବିଶ୍ୱାଳପଡ଼ାରେ ଘରବାଡ଼ି ଜମି ପାଚେରି ସହିତ ମିଳୁଛି। ଯୋଗାଯୋଗ- 8847830306, 8984999772. D-71077

ଭୁବନେଶ୍ୱର, ଜଟଣୀଗେଟ୍ ପାଖରେ sqft.-350/- ପ୍ଲଟ୍ ବିକ୍ରିହେବ। (1200sqft.-4,20,000/-). 9776974912. D-76209

1BHK ready to move in flats available in Hi-Tech Brundaban Project near Batamangala Temple, Puri Town. 9777154964, 9861463011. D-1864

Gharabari converted plots available near Hitech Square, Sundarpada, Bhubaneswar. For more details contact- 9437054765, 9853035888. D-1863

Ready to move 4 BHK Duplex bungalow at Botanda, Sundarapada, Bhubaneswar near Sai Villa, ranging 95 Lakhs. Contact: 9861125539 / 9040521173. D-76029

ଭୁବନେଶ୍ୱର ଟଙ୍କପାଣି ସାଇମନ୍ଦିର ନିକଟରେ ଘରବାଡ଼ି ପାଚେରି ପ୍ଲଟ୍ ପିଚୁରାସ୍ତାକୁ ଲାଗି ବିକ୍ରିହେବ। Ph.- 9437754190. D-1867

Your classified advertisement published in Dharitri will be listed free in Dharitri online edition: **dharitriepaper.in**

Kerala Ayurveda Massage therapy gents/ Ladies pain relief Bhubaneswar. 9337672475. D-1852

Newly open health benefits spa special offer @799 Bapujinagar. 8018429809. D-76167

Newly open health benefits spa by expert therapist. Contact- 6371861658. D-76165

Newly open Jyoti SPA positively health benefits (Expert therapist). 8458067955. D-76166

BUSINESS

ପ୍ରତ୍ୟେକ ପରିବାରର ୧୮ ବର୍ଷରୁ ଊର୍ଦ୍ଧ୍ୱ ମହିଳା/ପୁରୁଷ ନିଜ ଘରେ ରହି MLM ରେ ଦିନକୁ ୨ ଘଣ୍ଟା କାମକରି ପ୍ରତିଦିନ ୧୦୦୦/- ରୁ ୧୦,୦୦୦/- ଟଙ୍କା ରୋଜଗାର କରନ୍ତୁ। Contact: 9439493164. D-76207

AFFIDAVIT

By virtue of an affidavit C.F. No.25 sworn before Executive Magistrate, Bhubaneswar declare that my name in passport wrongly mentioned as Asutosh Garg instead of Ashutosh Garg. Both name is one and same person. I shall be known as Ashutosh Garg for all purposes. D-1857

I, Ayank Dash, S/o Ashutosh Dash born on 29.10.2023 residing at Flat 304, Tulasi Dham Apartment, Paika Nagar West, Barmunda, Bhubaneswar -751003, have changed my name to Vayav Dash vide affidavit dated 9.10.2024 at Bhubaneswar. D-1859

I, Pallabi Satapathi, D/o. Kishor Mishra, W/o. Prabhakar Satapathi, R/o. At/P.O.- Lahanda, P.S.- Attabira, Dist.- Bargarh, Odisha declare by this affidavit No.3473 dt.28.10.2024 sworn before the Notary Public, Attabira I have changed my name from Nirupama Mishra to Pallabi Satapathi for all future purposes. D-1866

I, Sarojini Bhuyan(40), W/o Lt. Pranabandhu Nayak, Vill.: Panapadi, P.O.: Ramachandrapur, P.S.: Bonth, Dist.: Bhadrak, Pin: 756114. In my Aadhaar card bearing No. xxxx xxxx 3988 wrongly mentioned my nick name Pujarani Nayak. By this affidavit I declare that Sarojini Bhuyan and Pujarani Nayak, W/o Lt. Pranabandhu Nayak same and one person. D-1869

ପାଠକଙ୍କ ପାଇଁ ସୂଚନା- କ୍ଲାସିଫାଏଡରେ ପ୍ରକାଶିତ କେତେକ ବିଜ୍ଞାପନକୁ ଭିତ୍ତିକରି କିଛି ପାଠକ ଠକାମିର ଶିକାର ହେଉଥିବା ଆମର ଦୃଷ୍ଟିଗୋଚର ହେଉଛି। ବିଜ୍ଞାପନ ଦେଉଥିବା ସଂସ୍ଥାମାନଙ୍କ ସହ କାରବାର କରିବା ପୂର୍ବରୁ ସବିଶେଷ ତଥ୍ୟ ଓ ନିଜର ବିବେକ ଖଟାଇ କାରବାର କରନ୍ତୁ। ଏଥିପାଇଁ ଧରିତ୍ରୀ କର୍ତ୍ତୃପକ୍ଷ ଦାୟୀ ରହିବେ ନାହିଁ।

ହିରୋ ମୋଟୋକର୍ପର ନୂତନ ମଡେଲ ଅନାବରଣ

ନୂଆଦିଲ୍ଲୀ,୬।୧୧ (ଅଭୟ ଦାଶ)

ହିରୋ ମୋଟୋକର୍ପର ବହୁ ପ୍ରତୀକ୍ଷିତ ତଥା ଅତ୍ୟାଧୁନିକ ଜ୍ଞାନକୌଶଳରେ ନିର୍ମିତ ଅଲ୍ ନ୍ୟୁ ଭିଡ଼ା ଜେଡ୍, ଏକ୍ସପଲ୍‌ସ୨୧୦, ଦି ଏକ୍ସଷ୍ଟ୍ରିମ୨୫୦ଆର ଏବଂ କରିଜ୍‌ମା ଏକ୍ସଏମ୍‌ଆର୍‌୨୫୦ ଭଳି ୪ଟି ନୂତନ ମଡେଲର ଅନାବରଣ ସହିତ ଇଆଇସିଏମ୍‌ଏ-୨୦୨୪ରେ ପ୍ରଦର୍ଶିତ ହୋଇଯାଇଛି। ଏପରିକି ୨୦୨୪ ଦ୍ୱିତୀୟାର୍ଦ୍ଧରେ କମ୍ପାନୀ ୟୁରୋପ ଏବଂ ୟୁକେର ତା'ର ବିବିଧ ଯୋଜନା ସମ୍ପର୍କରେ ମଧ୍ୟ ଘୋଷଣା କରିଛି। ବ୍ରାଣ୍ଡ ସମଗ୍ର ପୃଥିବୀ ପାଇଁ ନବୀକରଣୀୟ ତଥା ମେକିଂ ଇନ୍ ଇଣ୍ଡିଆର ସେହି ଭାବକୁ ବାସ୍ତବତାରେ ପରିଣତ କରିପାରିଛି। ଏଭଳି ଏକ ଧାରା ଆମର ସମସ୍ତ ପ୍ରକାର କାର୍ଯ୍ୟ ଧାରାର ଦିଗକୁ ତଥା ରହିଥିବା ୧୨୦ ମିଲିୟନ ଗ୍ରାହକମାନଙ୍କୁ ଆମର ଉତ୍ସର୍ଗୀକୃତ ସେବା ଦ୍ୱାରା ମଜଭୁତ କରିବା ସହିତ ଏକ ପରିବେଶ ଅନୁକୂଳିତ ପୋଷଣତ୍ୱକୁ ଅଧିକ ଗୁରୁତ୍ୱ ପ୍ରଦାନ କରିଛି। ସେହିଭଳି ହିରୋ ମୋଟୋକର୍ପ ଏକ ବିଶ୍ୱସ୍ତରୀୟ ନେତୃତ୍ୱର ବିଶ୍ୱାସ ଉପରେ ଆଗକୁ

ଇଆଇସିଏମ୍‌ଏ-୨୦୨୪ରେ ହିରୋ ମୋଟୋକର୍ପର ନୂତନ ମଡେଲଗୁଡ଼ିକର ଅନାବରଣ ହୋଇଯାଇଛି। ଏହି ପରିପ୍ରେକ୍ଷୀରେ ହିରୋ ମୋଟୋକର୍ପର କାର୍ଯ୍ୟନିର୍ବାହୀ ଅଧ୍ୟକ୍ଷ ଡ. ପୱନ ମୁନଞ୍ଜାଲଙ୍କ ସମେତ ସିଇଓ ନିରଞ୍ଜନ ଗୁପ୍ତା ଓ ଅନ୍ୟମାନେ ଉପସ୍ଥିତ ଅଛନ୍ତି।

ବଢ଼ି ଏହାର ବିଶ୍ୱସନୀୟତା ତଥା ଯନ୍ତ୍ରାଂଶ ଉପରେ ନମନୀୟତାକୁ ଧରି ରଖିପାରିଛି। ଏଭଳି ଏକ ବିଶ୍ୱାସକୁ ପାଥେୟ କରି ଆମର ବିଶ୍ୱସ୍ତରୀୟ ଏହି ଉତ୍ପାଦନ ସାମଗ୍ରୀ ୟୁରୋପ ତଥା ୟୁକେରେ ଏହାର ଭିତ୍ତି ସ୍ଥାପନ ପ୍ରସାରିତ ପାଇଁ ଉଦ୍ୟମ ଜାରି ରଖିଛି।

ସେହିପରି ଭବିଷ୍ୟତରେ ଚଳମାନ ହେବା ଏଭଳି ଏକ ଦୂରଦୃଷ୍ଟିତା ସହିତ ଏକାଠି ହୋଇ ହିରୋ ମୋଟୋକର୍ପର ପ୍ରିମିୟମ ଦୂରତାର ନୂତନ ପ୍ରସ୍ତାବିତ ଇଣ୍ଟରନାଲ କମ୍ବସନ ଇଞ୍ଜିନ (ଆଇସିଇ) ତଥା ପୁରସ୍କାର ବିଜେତା ଇଲେକ୍ଟ୍ରିକ ଯାନ, ଭବିଷ୍ୟତକାରୀ ସର୍ଜ ଏସ୍‌୩୨, ଏଫ୍‌ଆଇଏମ୍ ବିଶ୍ୱ ଚାମ୍ପିୟନଶିପ ବିଜେତା ରୋମାଞ୍ଚକର ମେଶିନ ହିରୋ ୪୫୦ ର୍‌ୟାଲି ତଥା ପଥ ବିସ୍ଫୋରକ ଇଲେକ୍ଟ୍ରିକ ପ୍ରସଙ୍ଗକୁ ଏଠାରେ ପ୍ରଦର୍ଶିତ କରିଛି। ଏପରିକି ୪ଟି ବିଶ୍ୱସ୍ତରୀୟ ଉତ୍ପାଦନର ଅନାବରଣ ନିକଟରେ ହୋଇଯାଇଛି, ଯାହା ମଧ୍ୟରେ ପ୍ରତ୍ୟେକଟିରେ ବିଶ୍ୱସ୍ତରୀୟ ପରିଚୟ, ବିଭାଗ-ନେତୃତ୍ୱକାରୀ ବିଶେଷତ୍ୱ, ଆଧୁନିକ ଜ୍ଞାନକୌଶଳ ତଥା ଏକ ଯାନ୍ତ୍ରିକ ଦକ୍ଷତା ସାମିଲ ରହିଛି, ଯାହାକି ହିରୋ ମୋଟୋକର୍ପକୁ ଏକ ସର୍ବକାଳୀନ ବୈଶିଷ୍ଟ ସମ୍ପନ୍ନ ପ୍ରତିଷ୍ଠାନ ଭାବେ ସୂଚିତ କରିଛି।

ମନେ ପଡ଼ନ୍ତି

ଏକାଦଶାହ ଉପଲକ୍ଷେ
ଅଶ୍ରୁଳ ଶ୍ରଦ୍ଧାଞ୍ଜଳି

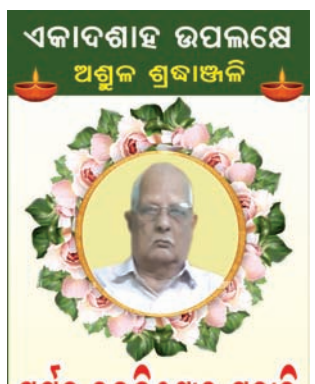

ସ୍ୱର୍ଗତ ନବକିଶୋର ମହାନ୍ତି
ଆବିର୍ଭାବ : ତା ୧୭.୧୧.୧୯୪୨
ତିରୋଧାନ : ତା ୨୮.୧୦.୨୦୨୪
ଆପଣଙ୍କ ପବିତ୍ର ଆତ୍ମାର ସଦ୍‌ଗତି ଓ ମୋକ୍ଷପ୍ରାପ୍ତି ନିମନ୍ତେ ଶ୍ରୀଜଗନ୍ନାଥଙ୍କ ପାଦପଦ୍ମରେ ବିନମ୍ର ନିବେଦନ ।
- ଶୋକସନ୍ତପ୍ତ -
ପୁତ୍ର - ମଣ୍ଟୁ, ଲିଟୁ, ପୁପୁ, ଲୁଲୁ, ପୁଅ, ବୋହୂ - ରେନି, ଲୈଲା ଏବଂ ଏରବଙ୍ଗ ମୋତାଲ ଉଚ୍চ ବିଦ୍ୟାଳୟର ପୁରାତନ ଛାତ୍ରଛାତ୍ରୀବୃନ୍ଦ।
D-1868

ଷୋଡ଼ଶ ଶ୍ରାଦ୍ଧବାର୍ଷିକୀ

✓ ରେଣୁବାଳା ପଣ୍ଡା
ଗୁଣ୍ଡିଚାବିହାର, ପୁରୀ
ଆବିର୍ଭାବ : ତା ୧୨.୦୯.୧୯୫୨
ତିରୋଧାନ : ତା ୦୪.୧୧.୨୦୦୮
ତୁମ ଅମର ଆତ୍ମାର ସଦ୍‌ଗତି ନିମନ୍ତେ ମହାପ୍ରଭୁ ଶ୍ରୀଜଗନ୍ନାଥଙ୍କ ନିକଟରେ ବିନମ୍ର ପ୍ରାର୍ଥନା ।
ଶୋକସନ୍ତପ୍ତ
ପରିବାରବର୍ଗ ଓ ବନ୍ଧୁବାନ୍ଧବ
D-1854

✓ ଅନ୍ନପୂର୍ଣ୍ଣା ରଥ
ନୟାପଲ୍ଲୀ, ଭୁବନେଶ୍ୱର
ଆବିର୍ଭାବ : ୨୭.୧୧.୧୯୫୨
ତିରୋଧାନ : ୨୫.୧୦.୨୦୧୭
ତୁମର ସ୍ନେହ, ଶ୍ରଦ୍ଧା, ପ୍ରେରଣା, କର୍ତ୍ତବ୍ୟ ନିଷ୍ଠା ଓ ଶୁଭାଶୀର୍ବାଦ ଆମମାନଙ୍କ ପାଇଁ ଚିରସ୍ମରଣୀୟ ହୋଇ ରହିବ ।
ପରିବାରବର୍ଗ ଓ ଆତ୍ମୀୟସ୍ୱଜନ
D-1858

ଶେୟାର ବଜାର କାରବାରରେ ଉତ୍ସାହ

ମୁମ୍ବାଇ,୬।୧୧

କ୍ରମାଗତ ଦ୍ୱିତୀୟ ଦିନ ଲାଗି ଘରୋଇ ଶେୟାର ବଜାର କାରବାରରେ ବୃଦ୍ଧି ଘଟିଛି। ଏପରିକି ଚଳିତ ସପ୍ତାହର ତୃତୀୟ କାର୍ଯ୍ୟଦିବସ ଫଳାଫଳ ଅନୁଯାୟୀ ଶେୟାର ବଜାରର ନିବେଶକମାନେ ଲକ୍ଷାଧିକ ଟଙ୍କାର ନିବେଶ ବଢ଼ାଇପାରିଛନ୍ତି। ବିଶେଷକରି ବୁଧବାର ବମ୍ବେ ଷ୍ଟକ୍ ଏକ୍ସଚେଞ୍ଜ (ବିଏସ୍‌ଇ)ର ସେନ୍‌ସେକ୍ସ ୯୦୧ (୯୦୧.୫୦) ପଏଣ୍ଟ ବଢି ୮୦,୩୭୮ (୮୦,୩୭୮.୧୩) ଅଙ୍କରେ କାରବାର ବନ୍ଦ କରିଥିଲା। ସେହିଭଳି ନ୍ୟାଶନାଲ ଷ୍ଟକ

ମଦ ଜବତ, ଜଣେ ଗିରଫ

ବଇଣ୍ଡା,(ପରିକ୍ଷିତ ସାହୁ): ଠାକୁରଗଡ଼ ପୋଲିସ କୁଶମଧରା ଗ୍ରାମରେ ମଙ୍ଗଳବାର ଚଢ଼ାଉ କରି ମୁନା ସାହୁଙ୍କ ଘରୁ ୫ ଲିଟର ଚୋରା ଦେଶୀ ମଦ ଜବତ କରିବା ସହ ତାଙ୍କୁ ଗିରଫ କରିଛି। ଏ ନେଇ ପୋଲିସ ଏକ ମାମଲା ରୁଜୁ କରିଛି। ପୋଲିସ କହିଛି, ମୁନା ଘରେ ମଦ ବିକ୍ରି କରିବା ପାଇଁ ନେଉଥିବା ବେଳେ ଖବରପାଇ ପୋଲିସ ଚଢ଼ାଉ କରିଥିଲା।

ଚାପମୁକ୍ତ ପଠନ ଜୀବନରେ ଶ୍ରେଷ୍ଠତା ଦେଇଥାଏ

ଜିଲାସ୍ତରୀୟ ଶିଶୁ ମହୋତ୍ସବ ସୁରଭି କାର୍ଯ୍ୟକ୍ରମରେ ଛାତ୍ରୀଛାତ୍ରମାନେ ନୃତ୍ୟ ପ୍ରଦର୍ଶନ କରୁଛନ୍ତି।

ଜିଲାସ୍ତରୀୟ ଶିଶୁ ମହୋତ୍ସବ ସୁରଭି ଉଦ୍‌ଯାପିତ

ଅନୁଗୋଳ,୬।୧୧(ଜ୍ୟୋତିରଞ୍ଜନ ସାହୁ)

ଅନୁଗୋଳ ଗାନ୍ଧୀମାର୍ଗସ୍ଥିତ ସରସ୍ୱତୀ ଶିଶୁ ବିଦ୍ୟାମନ୍ଦିରଠାରେ ଜିଲାସ୍ତରୀୟ ଶିଶୁ ମହୋତ୍ସବ ସୁରଭି ଅନୁଷ୍ଠିତ ହୋଇଯାଇଛି। ଉକ୍ତ କାର୍ଯ୍ୟକ୍ରମର ସଭାପତି ଭାବେ ଜିଲା ଶିକ୍ଷା ଅଧିକାରୀ ସୁସ୍ମିତା ସାହୁ, ମୁଖ୍ୟ ଅତିଥି ଭାବେ ଅତିରିକ୍ତ ଜିଲାପାଳ ପ୍ରତାପ ପ୍ରୀତିମୟ, ମୁଖ୍ୟବକ୍ତା ଭାବେ ଅନୁଗୋଳ ଜିଲା ସମାଜ କଲ୍ୟାଣ ଅଧିକାରୀ ନିରୁପମା ପାଣି, ସମ୍ମାନିତ ଅତିଥି ଭାବେ ଜିଲା ମଙ୍ଗଳ ଅଧିକାରୀ ଦିଲୀପ କୁମାର ମିଶ୍ର, ଅତିରିକ୍ତ ଜିଲା ଶିକ୍ଷା ଅଧିକାରୀ ପ୍ରତିଭା ବାରିକ ଯୋଗଦେଇଥିଲେ। ୧୬ଟି ବିଭାଗରେ କନିଷ୍ଠ, ମଧ୍ୟମ ଓ ବରିଷ୍ଠ ବର୍ଗର ସର୍ବମୋଟ ୪୪୬ ଜଣ ଛାତ୍ରୀଛାତ୍ର, ୩୬ ଜଣ ଗାଇଡ ଶିକ୍ଷକ, ୪୪ ଆଞ୍ଚଳିକ ସାଧନକେନ୍ଦ୍ର ସଂଯୋଜକ, ସମସ୍ତ ଗୋଷ୍ଠୀ ଶିକ୍ଷା ଅଧିକାରୀଙ୍କ ସମେତ ସର୍ବମୋଟ ୫୭୦ ଜଣ ଯୋଗଦାନ କରିଥିଲେ।

ଜିଲା ବିଜ୍ଞାନ ପର୍ଯ୍ୟବେକ୍ଷକ ଅମ୍ବୁଜ କୁମାର ଗଡ଼ନାୟକ ଅତିଥି ପରିଚୟ ପ୍ରଦାନ କରିଥିଲେ। ମୁଖ୍ୟ ଅତିଥି ଅତିରିକ୍ତ ଜିଲାପାଳ ପ୍ରତାପ ପ୍ରୀତିମୟ ପିଲାମାନଙ୍କୁ ଚାପମୁକ୍ତ ହୋଇ ପଢିବା ପାଇଁ ଉତ୍ସାହିତ କଲେ ସେ ଦୁନିଆର ଜଣେ ଶ୍ରେଷ୍ଠ ମଣିଷ ଭାବେ ନିଜକୁ ଦିନେ ନା ଦିନେ ନିଶ୍ଚୟ ପ୍ରତିପାଦନ କରିବେ ବୋଲି ମତବ୍ୟକ୍ତ କରିଥିଲେ। ସମ୍ମାନିତ ଅତିଥି ଅତିରିକ୍ତ ଜିଲା ଶିକ୍ଷା ଅଧିକାରୀ ପ୍ରତିଭା ବାରିକ ଉପସ୍ଥିତ ଛାତ୍ରୀଛାତ୍ରମାନଙ୍କୁ ପାଠପଢ଼ା ସହିତ ସହପାଠ୍ୟ କାର୍ଯ୍ୟକ୍ରମ ଜାରି ରଖିବାକୁ ଆହ୍ୱାନ ଦେଇଥିଲେ। ମୁଖ୍ୟବକ୍ତା ପାଣି ଛାତ୍ରୀଛାତ୍ର ଓ ଅଭିଭାବକମାନଙ୍କୁ ସୁସ୍ଥ ମନ ଏବଂ ସୁନ୍ଦର ସ୍ୱାସ୍ଥ୍ୟ ପାଇଁ ଦେଶୀ ପୁଷ୍ଟିକର ଖାଦ୍ୟ ଖାଇବାକୁ ପରାମର୍ଶ ଦେଇଥିଲେ। ଅନ୍ୟତମ ସମ୍ମାନିତ ଅତିଥି ମିଶ୍ର ଛାତ୍ରୀଛାତ୍ରମାନଙ୍କୁ ପାଠପଢା ବ୍ୟତୀତ ସହପାଠ୍ୟ କାର୍ଯ୍ୟକ୍ରମରେ ମଧ୍ୟ ନିଜର ସୁନ୍ଦର ଭବିଷ୍ୟତ ଗଢ଼ି ଜଣେ ଜଣେ ସେଲିବ୍ରିଟି ହୋଇପାରିବେ ବୋଲି ଦିଗ୍‌ଦର୍ଶନ ଦେଇଥିଲେ। ଏହାପରେ ଦଳଗତ ନୃତ୍ୟରେ ଶ୍ରେଷ୍ଠ ପ୍ରଦର୍ଶନ କରିଥିବା ଆମ୍ବପାଳ ନତଡା ଉଚ୍ଚ ପ୍ରାଥମିକ ବିଦ୍ୟାଳୟ ଛେଣ୍ଡିପଦା ଓ ବ୍ରଜନାଥପୁର ଉଚ୍ଚପ୍ରାଥମିକ ବିଦ୍ୟାଳୟ ତାଳଚେରର ଛାତ୍ରୀଛାତ୍ର ମାନେ ନୃତ୍ୟ ପ୍ରଦର୍ଶନ କରିଥିଲେ। ପରେ କୃତୀ ପ୍ରତିଯୋଗୀମାନଙ୍କୁ ଅତିଥିମାନଙ୍କ ଦ୍ୱାରା ଟ୍ରଫି ସହିତ ପ୍ରମାଣପତ୍ର ପ୍ରଦାନ କରାଯାଇଥିଲା। ପ୍ରଥମ ସ୍ଥାନ ଅଧିକାର କରିଥିବା ପ୍ରତିଯୋଗୀମାନେ ନଭେମ୍ବର ୧୨ରୁ ୧୪ ତାରିଖ ପର୍ଯ୍ୟନ୍ତ ରାଜ୍ୟସ୍ତରରେ ଅନୁଷ୍ଠିତ ହେବାକୁଥିବା ଶିଶୁ ମହୋତ୍ସବ ସୁରଭିରେ ଭାଗନେବେ। ବିଦ୍ୟାମନ୍ଦିରର ସମସ୍ତ କର୍ମକର୍ତ୍ତା, ଜିଲା ଶିକ୍ଷା କାର୍ଯ୍ୟାଳୟ ଓ ସମଗ୍ର ଶିକ୍ଷା କାର୍ଯ୍ୟାଳୟର ସମସ୍ତ କର୍ମଚାରୀ ସହଯୋଗ କରିଥିଲେ।

ସଙ୍ଗଠିତ ଭାବେ କାର୍ଯ୍ୟ କରିବାକୁ ପରାମର୍ଶ

ଅନୁଗୋଳ,୬।୧୧(ମାନସ ବିଶ୍ୱାଳ)

ଅନୁଗୋଳ ଜିଲା ଭାଜପା କାର୍ଯ୍ୟାଳୟ ପରିସରରେ ବୁଧବାର ଦଳର ସଙ୍ଗଠନ ପର୍ବ କର୍ମଶାଳା ଅନୁଷ୍ଠିତ ହୋଇଯାଇଛି। ଉପ ସଭାପତି ନୃସିଂହ ବରାଳ ଏଥିରେ ଅଧ୍ୟକ୍ଷତା କରିଥିଲେ। ଢେଙ୍କାନାଳ ଏମ୍‌ପି ରୁଦ୍ର ନାରାୟଣ ପାଣି ଏଥିରେ ସଙ୍ଗଠନକୁ ସର୍ବସ୍ୱର୍ଶୀ କରିବା ପାଇଁ ସବ୍‌କା ସାଥ, ସର୍ବ ସମ୍ମତିରେ ସଙ୍ଗଠନ ପର୍ବ ମାଧ୍ୟମରେ ସଙ୍ଗଠିତ ଭାବେ କାର୍ଯ୍ୟ କରିବାକୁ କାର୍ଯ୍ୟକର୍ତ୍ତାଙ୍କୁ ପରାମର୍ଶ ଦେଇଥିଲେ। ଭାଜପା ରାଜ୍ୟ ଉପସଭାପତି ନାଉରି ନାୟକ ଯୋଗଦେଇ ଆସନ୍ତା ୧୧ରୁ ୩୦ ତାରିଖ ମଧ୍ୟରେ ସଙ୍ଗଠନ ପର୍ବରେ ଜିଲାର ସମସ୍ତ ବୁଥ୍ କମିଟିରେ ନୂତନ ଭାବେ ସଭାପତି ସହମତି ଭିତ୍ତିରେ ନିର୍ବାଚନ କରାଇ ବୁଥ୍ କମିଟି ଗଠନ କରିବାକୁ ପ୍ରକାଶ କରିଥିଲେ। ରାଜ୍ୟ ସାଧାରଣ ସମ୍ପାଦକ ତଥା ଅନୁଗୋଳ ଜିଲା ପ୍ରଭାରୀ ସୀମାଞ୍ଚଳ ଖଟେଇ ଯୋଗଦେଇ ଜିଲାରେ ଅଦ୍ୟାବଧି ୨ଲକ୍ଷ ଲୋକ ଭାଜପାର ସଦସ୍ୟତା ଗ୍ରହଣ କରିସାରିଲେଣି ବୋଲି ସୂଚନା ଦେଇଥିଲେ। କର୍ମଶାଳାରେ ବରିଷ୍ଠ ନେତା ସଞ୍ଜୀବ ସାହୁ, ରାଜ୍ୟ କାର୍ଯ୍ୟକାରିଣୀ ସଦସ୍ୟା ପ୍ରତିମା ମିଶ୍ର, ସଦସ୍ୟତା ସଂଯୋଜକ ଦିଲୀପ ପ୍ରଧାନ, ସାଧାରଣ ସମ୍ପାଦକ ଭବାନୀ ଜ୍ୟୋତିଷ ରାୟ, ପ୍ରକାଶ ମହାରଣା, ଜିଲାର ସହ ନିର୍ବାଚନ ଅଧିକାରୀ ସୁଦୀପ ଗଡ଼ନାୟକ ଓ ପ୍ରଭାତ ପ୍ରଧାନ ପ୍ରମୁଖ ଯୋଗଦେଇ ସଙ୍ଗଠନ ପର୍ବ କର୍ମଶାଳାର ବିଭିନ୍ନ ଦିଗ ଉପରେ ଆଲୋଚନା କରିଥିଲେ। ସମସ୍ତ ଜିଲା ପଦାଧିକାରୀ, ମଣ୍ଡଳ ସଭାପତି, ସାଧାରଣ ସମ୍ପାଦକ, ମଣ୍ଡଳ ସଦସ୍ୟତା ସହଯୋଗୀଙ୍କ ସମେତ ଶତାଧିକ କାର୍ଯ୍ୟକର୍ତ୍ତା ଯୋଗ ଦେଇଥିଲେ।

କର୍ମଶାଳାରେ ଏମ୍‌ପିଙ୍କ ସମେତ ଅନ୍ୟ କାର୍ଯ୍ୟକର୍ତ୍ତାମାନେ।

ସ୍ୱାସ୍ଥ୍ୟ ଶିବିରରେ ୧୪୧ ଜଣଙ୍କ ଚିକିତ୍ସା

ଶିବିର ଆୟୋଜନ କରିଥିବା ବରିଷ୍ଠ ନାଗରିକ ମଞ୍ଚର କର୍ମକର୍ତ୍ତାମାନେ।

ଆଠମଲ୍ଲିକ, ୬।୧୧(ଉଦୀପ୍ତ ପୁରୋହିତ)

ଆଠମଲ୍ଲିକ ବରିଷ୍ଠ ନାଗରିକ ମଞ୍ଚ ପକ୍ଷରୁ ଉପଖଣ୍ଡ ମୁଖ୍ୟ ଡାକ୍ତରଖାନା ପରିସରରେ ଏକ ଚିକିତ୍ସା ଶିବିର ଅନୁଷ୍ଠିତ ହୋଇଯାଇଛି। ଉପଖଣ୍ଡ ଚିକିତ୍ସା ଅଧିକାରୀ ଅଶୋକ ମଲ୍ଲିକ ମୁଖ୍ୟ ଅତିଥି ଭାବେ ଯୋଗଦେଇ ଶିବିରକୁ ଉଦ୍‌ଘାଟନ କରିଥିଲେ। ଏହି ଶିବିରରେ ଜିନ୍ଦଲ କମ୍ପାନୀ ତରଫରୁ ଫିଜିଓଥେରାପି ଚିକିତ୍ସାର ପ୍ରସ୍ତୁତ କରାଯାଇଥିବା ବେଳେ ବିଶେଷଜ୍ଞ ଡାକ୍ତରମାନଙ୍କୁ ନେଇ ସ୍ୱାସ୍ଥ୍ୟ ପରୀକ୍ଷା ସହ ବିନାମୂଲ୍ୟରେ ଔଷଧ ଯୋଗାଇ ଦିଆଯାଇଥିଲା। ବିଶ୍ୱ ମାନବାଧିକାର ସୁରକ୍ଷା ସଙ୍ଗଠନ ଓଡ଼ିଶା ଶାଖାର କାର୍ଯ୍ୟକାରୀ ସଭାପତି ଡ. ରାମଚନ୍ଦ୍ର ରାଉତରାୟ ଯୋଗଦେଇ ବରିଷ୍ଠ ନାଗରିକ ମଞ୍ଚର ଏତାଦୃଶ କାର୍ଯ୍ୟକୁ ସ୍ୱାଗତ କରିଥିଲେ। ସଙ୍ଗଠନର ଅନୁଗୋଳ ଡେପୁଟି ସେକ୍ରେଟାରି ଅକ୍ରମ କୁମାର ବାରିକ ଯୋଗ ଦେଇଥିଲେ। ଏହି ଶିବିରରେ ୧୪୧ ଜଣ ବରିଷ୍ଠ ନାଗରିକଙ୍କ ସ୍ୱାସ୍ଥ୍ୟ ପରୀକ୍ଷା କରାଯିବା ସହିତ ଔଷଧ ପ୍ରଦାନ କରାଯାଇଥିଲା। ବରିଷ୍ଠ ନାଗରିକ ମଞ୍ଚ ସଭାପତି ପୀତାମ୍ବର ବିଶ୍ୱାଳ, ଉପସଭାପତି ଜାଗେଶ୍ୱର ମିଶ୍ର, ସମ୍ପାଦକ ବିଦ୍ୟାଧର ବାହୁକ, ଉପଦେଷ୍ଟା ବୀରେନ୍ଦ୍ର କୁମାର ମିଶ୍ର, ଦେବେନ୍ଦ୍ର କୁମାର ପ୍ରଧାନ, ରାମାନନ୍ଦ ପାଣିଗ୍ରାହୀ, ନନ୍ଦ କିଶୋର ମହାକୁଡ଼, ରବୀନ୍ଦ୍ର କୁମାର ପ୍ରଧାନ, ରଞ୍ଜନ କୁମାର ତ୍ରିପାଠୀ, ମଧୁସୂଦନ ନାୟକ, କୁନ୍ତଳ ସାହୁ, ଶରତ ମହାପାତ୍ର, ଗିରିଜା ଶଙ୍କର ରଥ, ରହମଦ ଖାଁ ପ୍ରମୁଖ ସହଯୋଗ କରିଥିଲେ। ମାନବ ସୁରକ୍ଷା ସଙ୍ଗଠନ ତରଫରୁ ଫଳ ଓ ବିସ୍କୁଟ ବଣ୍ଟନ କରାଯାଇଥିଲା।

ବ୍ୟବସାୟୀ ସଂଘ ପକ୍ଷରୁ ଜିଏସ୍‌ଟି ଅଫିସ ଘେରାଉ

ଅନୁଗୋଳ,୬।୧୧(ମାନସ ବିଶ୍ୱାଳ)

ଅନୁଗୋଳ ଜିଲା ବାଣିଜ୍ୟ ଓ ଶିଳ୍ପ ପ୍ରତିଷ୍ଠାନ ପକ୍ଷରୁ ବିଜୁ ମଇଦାନଠାରେ ଥିବା ଜିଏସ୍‌ଟି ଅଫିସ ବୁଧବାର ଘେରାଉ କରାଯାଇଥିଲା। ବ୍ୟବସାୟୀମାନଙ୍କୁ ପୁରୁଣା ବର୍ଷର ନୋଟିସ ଦେଇ ଉଦ୍ଦେଶ୍ୟମୂଳକ ଭାବେ ହଇରାଣ କରିବା, ଜିଏସ୍‌ଟି ଜଟିଳତାର ସୁଯୋଗ ନେଇ ବ୍ୟବସାୟୀମାନଙ୍କୁ ବିଭିନ୍ନ ପ୍ରକାର ଅତ୍ୟାଚାର ଏବଂ ଶୋଷଣ କରାଯାଉଥିବା ଜିଲା ବାଣିଜ୍ୟ ଓ ଶିଳ୍ପ ପ୍ରତିଷ୍ଠାନ ପକ୍ଷରୁ ଅଭିଯୋଗ କରାଯାଇଥିଲା।

ପ୍ରତିଷ୍ଠାନ ପକ୍ଷରୁ ଅଭିଯୋଗ କରାଯାଇଛି, ଗତ ଧନତେରସ୍ ଦିନ ଜୟପୁର ସହରର ଏକ ଅଳଙ୍କାର ପ୍ରତିଷ୍ଠାନ ଓ ମାଲିକଙ୍କ ବାସଭବନ ଉପରେ ଜିଏସ୍‌ଟି ପକ୍ଷରୁ ଚଢ଼ାଉ କରାଯାଇଥିଲା। ଏହି ଚଢ଼ାଉ ଓ ଅଧିକାରୀମାନଙ୍କ ଅମାନୁଷିକ ବ୍ୟବହାରରେ ଅତିଷ୍ଠ ହୋଇ ପ୍ରତିଷ୍ଠାନର ସ୍ୱତ୍ୱାଧିକାରୀ ଭି . ହରିପ୍ରସାଦଙ୍କ ହୃଦ୍‌ଘାତରେ ପରଲୋକ ହୋଇଗଲା। ଓଡ଼ିଶା ଇତିହାସରେ ପୂର୍ବରୁ ଏପରି ଘଟଣାର ଦୃଷ୍ଟାନ୍ତ ନାହିଁ। ଏହାର ଦୃଢ ପ୍ରତିବାଦ ସହ ଭବିଷ୍ୟତରେ ଏଭଳି ଘଟଣାର ପୁନରାବୃତ୍ତି ନ ହେବା ଦାବିରେ ପ୍ରତିଷ୍ଠାନର ସଭାପତି ଦୀପକ କୁମାର ବର୍ମା ଓ ସମ୍ପାଦକ ନୀଳାଚଳ ପ୍ରଧାନଙ୍କ ନେତୃତ୍ୱରେ ବିକ୍ଷୋଭ ପ୍ରଦର୍ଶନ କରାଯିବା ସହ ବିଭାଗୀୟ ମୁଖ୍ୟଙ୍କୁ ସ୍ମାରକପତ୍ର ପ୍ରଦାନ କରାଯାଇଥିଲା। ଏ ନେଇ ଜିଏସ୍‌ଟି ଜିଲା ସହକାରୀ ଅଧିକାରୀ କହିଛନ୍ତି, ଜିଏସ୍‌ଟି ଅଫିସ ପକ୍ଷରୁ ଚଢ଼ାଉ କରାଯାଏ ନାହିଁ। ଜିଏସ୍‌ଟି ବିଭାଗର ଏନଫୋର୍ସମେଣ୍ଟ ଟିମ୍ ରାଜ୍ୟ ଅଫିସ ନିର୍ଦ୍ଦେଶରେ ଚଢ଼ାଉ କରିଥାଏ। ୧୫ ଦିନ ପୂର୍ବରୁ ଏଥିପାଇଁ ନୋଟିସ ଦିଆଯାଇଥାଏ।

ଜିଏସ୍‌ଟି କାର୍ଯ୍ୟାଳୟ ସମ୍ମୁଖରେ ବିକ୍ଷୋଭ କରାଯାଉଛି।

ଏନ୍‌ଟିପିସି ତରଫରୁ ଭଲିବଲ୍ ଟୁର୍ନାମେଣ୍ଟ

ପବିତ୍ରନଗର,୬।୧୧(ନିରୋଜ କୁମାର ପ୍ରଧାନ)

କଣିହାଁ ବ୍ଲକ ଏନ୍‌ଟିପିସି ପ୍ରକଳ୍ପ ତରଫରୁ ମଙ୍ଗଳବାର ଏକ ଦିବସୀୟ ଗ୍ରାମୀଣ ଭଲିବଲ ଟୁର୍ନାମେଣ୍ଟ ଆୟୋଜିତ ହୋଇଯାଇଛି। ମୁଖ୍ୟ ଅତିଥି ଭାବେ ଏନ୍‌ଟିପିସି ପ୍ରକଳ୍ପ ମୁଖ୍ୟ ଅଧିକାରୀ ଏ. କେ. ସେହଗଲ ଯୋଗଦେଇ ଉଦ୍‌ଘାଟନ କରିଥିଲେ। ପ୍ରତ୍ୟେକ ଖେଳାଳୀଙ୍କୁ ଶୁଭେଚ୍ଛା ଜଣାଯିବା ସହିତ ପ୍ରତିଯୋଗିମାନଙ୍କୁ ସେହଗଲ ଉତ୍ସାହିତ କରିଥିଲେ। ଟୁର୍ନାମେଣ୍ଟରେ ପ୍ରକଳ୍ପ ପାରିପାର୍ଶ୍ୱିକ ଗ୍ରାମାଞ୍ଚଳର ୩୫ଟି ଟିମ୍ ଅଂଶଗ୍ରହଣ କରିଥିଲେ। ଏନ୍‌ଟିପିସି ତରଫରୁ ପ୍ରତ୍ୟେକ ବର୍ଷ ଗ୍ରାମାଞ୍ଚଳ ଯୁବକମାନଙ୍କ ଶାରୀରିକ ଓ ମାନସିକ ସୁସ୍ଥତା ବଜାୟ ରଖିବାକୁ ଏହି ପ୍ରତିଯୋଗିତା ଆୟୋଜନ କରାଯାଇଥାଏ। ପ୍ରତିଯୋଗିତାରେ ଜିଏମ୍ ସତ୍ୟରାମ କ୍ରିଷ୍ଣ, ଜିଏମ୍ ମେଣ୍ଟେନାନ୍ସ ଆଣ୍ଡ ଏଜିଏମ୍ ଏସ୍‌ଏସ୍ ରାଓ, ଏଚ୍‌ଆର୍ ନଭନିତ କୁମାର, ୟୁନିୟନ ଏବଂ ସ୍ପୋର୍ଟ୍ସ ଆସୋସିଏଶନ ମେମ୍ବର ଓ ଏନ୍‌ଟିପିସି କର୍ମଚାରୀ ଉପସ୍ଥିତ ଥିଲେ। ଶ୍ରେଷ୍ଠ ଦଳକୁ ଅତିଥିମାନଙ୍କ ଦ୍ୱାରା ଟ୍ରଫି ପ୍ରଦାନ କରାଯାଇଥିଲା।

ଅଧ୍ୟକ୍ଷଙ୍କ କାର୍ଯ୍ୟାଳୟରେ ତାଲା ପକାଇ ଧାରଣା

ବଇଣ୍ଡା,୬।୧୧ (ପରିକ୍ଷିତ ସାହୁ)

ଆଠମଲ୍ଲିକ କଲେଜର ଜଣେ ଅଧ୍ୟାପକ ଶ୍ରେଣୀଗୃହରେ ଲାଗିଥିବା ସିସିଟିଭି ମୋଡ଼ି ଉପରକୁ କରିଦେବା ଭଳି ସନ୍ଦେହଜନକ କାର୍ଯ୍ୟକଳାପ ଘଟଣା ପଦାକୁ ଆସିବା ପରେ ଛାତ୍ରୀଛାତ୍ରଙ୍କ ମଧ୍ୟରେ ଅସନ୍ତୋଷ ଦେଖାଦେଇଛି। ବୁଧବାର ଛାତ୍ରୀଛାତ୍ରମାନେ ଅଧ୍ୟକ୍ଷଙ୍କ କାର୍ଯ୍ୟାଳୟରେ ତାଲା ପକାଇ ଧାରଣା ଦେଇଥିଲେ। ସମ୍ପୃକ୍ତ ଅଧ୍ୟାପକଙ୍କ କାର୍ଯ୍ୟ ସନ୍ଦେହଜନକ ହୋଇଥିଲେ ମଧ୍ୟ ତାଙ୍କ ବିରୋଧରେ କୌଣସି କାର୍ଯ୍ୟାନୁଷ୍ଠାନ ନିଆଯାଇ ନ ଥିବାରୁ ଏ ନେଇ ଛାତ୍ରୀଛାତ୍ରମାନେ ଅଧ୍ୟକ୍ଷଙ୍କୁ ପ୍ରଶ୍ନ କରିଥିଲେ। ଅନୁରୂପ ଭାବେ ମଙ୍ଗଳବାର ସମ୍ପୃକ୍ତ ଅଧ୍ୟାପକ ଓ କେତେଜଣ ଅଣଛାତ୍ର ଜଣେ ଅଧ୍ୟାପକଙ୍କୁ ସନ୍ଦେହ କରି ମାଡ଼ ମାରିବା ଘଟଣାରେ ମଧ୍ୟ ଜବାବ ମାଗିଛନ୍ତି ଛାତ୍ରୀଛାତ୍ର। ବାହାର ଲୋକ ଅଧ୍ୟାପକଙ୍କୁ ମାଡ଼ ମାରିବା ପରେ ମଧ୍ୟ କାହିଁକି କୌଣସି କାର୍ଯ୍ୟାନୁଷ୍ଠାନ ନିଆଯାଇ ନାହିଁ ବୋଲି ସେମାନେ ପ୍ରଶ୍ନ କରିଛନ୍ତି। ଘଟଣାସ୍ଥଳରେ ପୋଲିସ ପହଞ୍ଚି ବୁଝାଶୁଝା କରିଛି। ଚଳିତ ସପ୍ତାହ ଶେଷ ସୁଦ୍ଧା ଘଟଣାର ସତ୍ୟାସତ୍ୟ ସମ୍ପର୍କରେ ଛାତ୍ରୀଛାତ୍ରଙ୍କୁ ଅବଗତ କରିବା ସହ କାର୍ଯ୍ୟାନୁଷ୍ଠାନ ନିଆଯିବ ବୋଲି ଅଧ୍ୟକ୍ଷ ଓ ଆଠମଲ୍ଲିକ ଥାନା ଅଧିକାରୀ କହିବା ପରେ ଆନ୍ଦୋଳନରୁ ଛାତ୍ରୀଛାତ୍ରମାନେ ଓହରିଛନ୍ତି।

ଅଧ୍ୟକ୍ଷଙ୍କ କାର୍ଯ୍ୟାଳୟ ସମ୍ମୁଖରେ ଛାତ୍ରୀଛାତ୍ରମାନେ ଆନ୍ଦୋଳନ କରୁଛନ୍ତି।

ଇଣ୍ଡିଆ ବୁକ୍ ଅଫ୍ ରେକର୍ଡ୍ସରେ କ୍ରିୟାସକ୍ରିତିକ

ବଇଣ୍ଡା,୬।୧୧ (ପରିକ୍ଷିତ ସାହୁ)

ଆଠମଲ୍ଲିକ ବ୍ଲକ ନଅଗାଁ ପଞ୍ଚାୟତ ଲିପିଲୋଇ ଗ୍ରାମର ୫ ବର୍ଷର ବାଳକ କ୍ରିୟାସକ୍ରିତିକ ନାଏକ ୨୦୨୪ ବର୍ଷ ପାଇଁ ଇଣ୍ଡିଆ ବୁକ୍ ଅଫ୍ ରେକର୍ଡ୍ସର ଅଧିକାରୀ ହୋଇ ଅଞ୍ଚଳ ପାଇଁ ଗୌରବ ଆଣିଛନ୍ତି। ବାପା କାଳନ୍ଦୀ ନାଏକ ଓ ମା' ସ୍ମୃତିରେଖା ରାଜହଂସଙ୍କ ପୁଅ ହେଉଛନ୍ତି କ୍ରିୟାସକ୍ରିତିକ। ସେ ଆଠମଲ୍ଲିକର ଏକ ଘରୋଇ ବିଦ୍ୟାଳୟରେ ଏଲ୍‌କେଜିରେ ପଢୁଛନ୍ତି। ୨୦୧୯ ସେପ୍ଟେମ୍ବର ୩ରେ ଲିପିଲୋଇ ଗ୍ରାମରେ ଜନ୍ମଗ୍ରହଣ କରିଥିବା କ୍ରିୟାସକ୍ରିତିକଙ୍କ ଅସାଧାରଣ ସ୍ମରଣଶକ୍ତି ଓ ପାଠପଢା ପ୍ରତି ଆଗ୍ରହ ରହିଛି। କ୍ରିୟାସକ୍ରିତିକ ଓଡ଼ିଆ, ହିନ୍ଦୀ ଓ ଇଂଲିଶ ଭାଷାରେ ଅତିସୁନ୍ଦର ଭାବେ ପାରଦର୍ଶିତା ଲାଭ କରିଛନ୍ତି। ଅନ୍‌ଲାଇନରେ ଇଣ୍ଡିଆ ବୁକ୍ ଅଫ୍ ରେକର୍ଡ୍ସ ପରୀକ୍ଷା ଦେବା ପାଇଁ ତାଙ୍କୁ ମା' ପ୍ରସ୍ତୁତ କରିଥିଲେ। ଶେଷରେ ମା'ଙ୍କ ପ୍ରଚେଷ୍ଟାରେ କ୍ରିୟାସକ୍ରିତିକ ଏହି ରେକର୍ଡ୍ସର ଅଧିକାରୀ ହୋଇ ଅଞ୍ଚଳ ପାଇଁ ଗୌରବ ଆଣିଛନ୍ତି। ସେ ଭବିଷ୍ୟତରେ ଡାକ୍ତର ହୋଇ ଲୋକଙ୍କ ସେବା କରିବେ ବୋଲି କହିଛନ୍ତି।

ଲୋକଙ୍କ ପାଇଁ କାମ କରିବାକୁ ପରାମର୍ଶ

ବଇଣ୍ଡା, ୬।୧୧ (ପରିକ୍ଷିତ ସାହୁ)

ସରକାରୀ ଯୋଜନା କିଭଳି ଗ୍ରାମାଞ୍ଚଳରେ ସିଧାସଳଖ ପହଞ୍ଚିବ ସେ ନେଇ ସରପଞ୍ଚ ଓ ସମିତିସଭ୍ୟଙ୍କ ଦାୟିତ୍ୱ ଅଧିକ ଗୁରୁତ୍ୱପୂର୍ଣ୍ଣ। ଗାଁର ବିକାଶ ହେଲେ ସହରର ବିକାଶ ହେବ। ପଞ୍ଚାୟତ ସମିତିକୁ ଆସୁଥିବା ଅନୁଦାନ କିପରି ଲୋକଙ୍କ ହିତରେ ଲାଗିବ ସେଥିପାଇଁ ଜନପ୍ରତିନିଧିମାନେ ଅଧିକ ଗୁରୁତ୍ୱ ଦିଅନ୍ତୁ ବୋଲି ବୁଧବାର କିଶୋରନଗର ବ୍ଲକ ସଭାଗୃହ ପରିସରରେ ଅନୁଷ୍ଠିତ ୪ର୍ଥ ପଞ୍ଚାୟତ ସମିତି ବୈଠକରେ ଆଠମଲ୍ଲିକ ବିଧାୟକ ନଳିନୀକାନ୍ତ ପ୍ରଧାନ ଯୋଗଦେଇ ଏହି ପରାମର୍ଶ ଦେଇଛନ୍ତି। ବ୍ଲକ ଅଧ୍ୟକ୍ଷା ସୈରେନ୍ଦ୍ରୀ ପ୍ରଧାନଙ୍କ ସଭାପତିତ୍ୱରେ ଅନୁଷ୍ଠିତ ବୈଠକରେ ଅନ୍ୟତମ ଅତିଥି ଭାବେ ସମ୍ବଲପୁର ଏମ୍‌ପି ତଥା କେନ୍ଦ୍ରମନ୍ତ୍ରୀ ଧର୍ମେନ୍ଦ୍ର ପ୍ରଧାନଙ୍କ ପ୍ରତିନିଧି ସରୋଜ ପ୍ରଧାନ, ଜିଲା ପରିଷଦ ସଭାପତି ବବିତା ପ୍ରଧାନ, ବିଡିଓ ବିନୋଦ ବିହାରୀ ବେହେରା, ବ୍ଲକ ଉପାଧ୍ୟକ୍ଷ ଲବ ପ୍ରଧାନ, ଜିଲା ପରିଷଦ ସଦସ୍ୟା ବିଷ୍ଣୁପ୍ରିୟା ପ୍ରଧାନ, ଅନୁପମା ସାହୁ, ଏବିଡିଓ ଦିଲୀପ ପ୍ରଧାନଙ୍କ ସମେତ ସମସ୍ତ ସରପଞ୍ଚ, ସମିତିସଭ୍ୟା ସଭ୍ୟ ଓ ସମସ୍ତ ବିଭାଗର ଅଧିକାରୀ ଉପସ୍ଥିତ ଥିଲେ। ଏଥିରେ ବିଭିନ୍ନ ବିଭାଗର ସମସ୍ୟା ସମ୍ପର୍କରେ ଆଲୋଚନା କରାଯାଇଥିଲା। ସମସ୍ତ ଉନ୍ନୟନ କାର୍ଯ୍ୟ ସମ୍ପର୍କରେ ସରପଞ୍ଚ ଓ ସମିତି ସଭ୍ୟାସଭ୍ୟଙ୍କୁ ଅବଗତ କରାଇବା

ଧରିତ୍ରୀ DHARITRI
www.orissakhabar.com/ www.dharitri.com ପୃଷ୍ଠା ୧୬ Press Regd. No. R.N. 21326/74 Postal Regd. No. BN/42/24-26. ଭୁବନେଶ୍ୱର, ଗୁରୁବାର, ନଭେମ୍ବର ୭/୨୦୨୪ Bhubaneswar, Thursday, November 7/ 2024

ବଧିର କ୍ରିକେଟ

ଭାରତୀୟ ଦଳରେ ଓଡ଼ିଶାର ସନ୍ତୋଷ

ଭୁବନେଶ୍ୱର, ୬।୧୧ (ସରୋଜ ଜେନା): ଶ୍ରୀଲଙ୍କା ବିପକ୍ଷ ଦ୍ୱିପାକ୍ଷିକ ସିରିଜ୍ ପାଇଁ ଭାରତୀୟ ବଧିର କ୍ରିକେଟ ଦଳ ବୁଧବାର ଘୋଷଣା କରାଯାଇଛି। ସନ୍ତୋଷ କୁମାର ମହାପାତ୍ର ଏକ ମାତ୍ର ଓଡ଼ିଆ ଭାବେ ଏହି ଦଳରେ ସ୍ଥାନ ପାଇଛନ୍ତି। ଶ୍ରୀଲଙ୍କା ଦଳ ଭାରତ ଗସ୍ତରେ ଆସି ୫ ମ୍ୟାଚ୍ ବିଶିଷ୍ଟ ଏକଦିବସୀୟ ସିରିଜରେ ଅଂଶଗ୍ରହଣ କରିବ। ଡିସେମ୍ବର ୧ରୁ ୮ ମଧ୍ୟରେ ଏହି ମ୍ୟାଚ୍ ଗୁଡିକ ନୂଆଦିଲ୍ଲୀରେ ଖେଳାଯିବ। ନଭେମ୍ବର ୨୫ରୁ ଡିସେମ୍ବର ୧ ଯାଏ ଭାରତୀୟ ଦଳର କ୍ୟାମ୍ପ ଅନୁଷ୍ଠିତ ହେବ।

ଭାରତୀୟ ଦଳ: ବୀରେନ୍ଦ୍ର ସିଂ (ଅଧିନାୟକ), ସାଇ ଆକାଶ (ଉପ ଅଧିନାୟକ), ଉମର ଅଶ୍ରଫ୍, ଅଭିଷେକ ଠାକୁର, ଅଭିଷେକ ସିଂ, ଆକାଶ ସିଂ, ସୁହେଲ ଅହମଦ, ୟଶୱନ୍ତ ନାଇଡୁ, ସଞ୍ଜୁ ଶର୍ମା, ସନ୍ତୋଷ କୁମାର ମହାପାତ୍ର, କୁଲଦୀପ ସିଂ, ଅମନ୍ ଚୌକ୍‌ସେ, ବିବେକ କୁମାର,ଇନ୍ଦ୍ରନୀଲ ସାଧୁଖାନ୍, ରୋହିତ ସୈନି।

ସିଦ୍ଧେଶ, ଆୟରଙ୍କ ଅପରାଜିତ ଶତକ

ଭୁବନେଶ୍ୱର, ୬।୧୧ (ତପନ ସ୍ୱାଇଁ)

ମୁମ୍ବାଇର ଶରଦ ପାୱାର କ୍ରିକେଟ ଏକାଡେମୀ ବିକେସି ଗ୍ରାଉଣ୍ଡରେ ବୁଧବାର ଓଡ଼ିଶା-ମୁମ୍ବାଇ ରଣଜୀ ଟ୍ରଫି କ୍ରିକେଟ ମ୍ୟାଚ ଆରମ୍ଭ ହୋଇଛି। ତାରକା ଖେଳାଳି ଶ୍ରେୟସ ଆୟର ଓ ସିଦ୍ଧେଶ ଲାଡ୍‌ଙ୍କ ଅପରାଜିତ ଶତକ ଏବଂ ଅଙ୍ଗକ୍ରିଶ୍ ରଘୁବଂଶୀଙ୍କ ଦୃଢ଼ ବ୍ୟାଟିଂ ବଳରେ ମୁମ୍ବାଇ ପ୍ରଥମ ଦିବସର ଖେଳରେ ଆଧିପତ୍ୟ ବିସ୍ତାର କରିଛି। ପ୍ରଥମ ଦିବସ ଷ୍ଟମ୍ପ୍ସ ବେଳକୁ ମୁମ୍ବାଇ ପ୍ରଥମ ଇନିଂସରେ ୩ ଉଇକେଟ ହରାଇ ୩୮୫ ରନ ସଂଗ୍ରହ କରିନେଇଛି। ଲାଡ୍ ୧୧୬ ଓ ଆୟର

ରଣଜୀ ଟ୍ରଫି

ମୁମ୍ବାଇ ୩୮୫/୩

୧୫୨ ରନରେ ଅପରାଜିତ ରହିଛନ୍ତି।

ଟସ୍ ଜିତି ଫିଲ୍ଡିଂ ନିଷ୍ପତ୍ତି ନେଇଥିଲେ ଓଡ଼ିଶା ଦଳର ଅଧିନାୟକ ଗୋବିନ୍ଦ ପୋଦ୍ଦାର। ସ୍କୋର ୧୯ ଥିବାବେଳେ ଓପନର ଆୟୁଷ ମାହାତ୍ରିଙ୍କୁ ଆଉଟ କରି ଦଳକୁ ପ୍ରାରମ୍ଭିକ ସଫଳତା ଦେଇଥିଲେ ଦ୍ରୁତ ବୋଲର ସୂର୍ଯ୍ୟକାନ୍ତ ପ୍ରଧାନ। ମାତ୍ର ଏହାପରେ ଆଉ କିଛି ଓଡ଼ିଶା ବୋଲରଙ୍କ ଅକ୍ତିଆରରେ ରହି ନ ଥିଲା। ଓପନର ଅଙ୍ଗକ୍ରିଶ୍ ଓ ଲାଡ୍ ଦ୍ୱିତୀୟ ଉଇକେଟରେ ୧୩୫ ରନ ଯୋଗକରି ଦଳ ପାଇଁ ବୃହତ୍ ସ୍କୋରର ପ୍ଲାଟ୍‌ଫର୍ମ ପ୍ରସ୍ତୁତ କରିଥିଲେ। ଶତକର ନିକଟତର ହୋଇଥିବା ଅଙ୍ଗକ୍ରିଶ୍‌ଙ୍କୁ ୪୧ତମ ଓଭରର ପ୍ରଥମ ବଲ୍‌ରେ ଆଉଟ କରି ଓଡ଼ିଶାକୁ ବଡ଼ ବ୍ରେକ୍ ଥ୍ରୁ ଦେଇଥିଲେ ବିପ୍ଲବ ସାମନ୍ତରାୟ। ସମାନ ସ୍କୋରରେ ଅଧିନାୟକ ଅଜିଙ୍କ୍ୟ ରାହାନେ ମଧ୍ୟ ପ୍ୟାଭିଲିୟନ ଫେରିଥିଲେ। ବିପ୍ଲବଙ୍କ ଲଗାତର ୨ ବଲ୍‌ରେ ଏହି ୨ ଉଇକେଟର ପତନ ଘଟିଥିଲା। ୧୨୪ଟି ବଲ୍‌ର ସମ୍ମୁଖୀନ ହୋଇଥିବା ଅଙ୍ଗକ୍ରିଶ୍ ୧୩ ଚୌକା ଓ ୩ ଛକା ସହାୟତାରେ ୯୨ ରନକରି ଏଲବିଡବ୍ଲ୍ୟୁ ଆଉଟ ହୋଇଥିବାବେଳେ ଖାତା ଖୋଲିବା ପୂର୍ବରୁ ରାହାନେ କ୍ଲିନ୍ ବୋଲ୍ଡ ହୋଇ ଯାଇଥିଲେ। ଅନ୍ତର୍ଜାତୀୟ କ୍ରିକେଟରମାନେ ରଣଜୀ ଟ୍ରଫି ଖେଳିବାକୁ ଭାରତୀୟ କ୍ରିକେଟ କଣ୍ଟ୍ରୋଲ ବୋର୍ଡର କଡ଼ା ନିୟମ ପରିପ୍ରେକ୍ଷୀରେ ଚଳିତ ସିଜନରେ ପ୍ରଥମଥର ପାଇଁ ପଡ଼ିଆକୁ ଓହ୍ଲାଇଥିଲେ ଆୟର। ସେ ମଧ୍ୟ ଚମତ୍କାର ଖେଳିଥିଲେ । ଆୟର ଓ ସିଦ୍ଧେଶ ଲାଡ୍ ଓଡ଼ିଶା ବୋଲରଙ୍କୁ ସଫଳ ମୁକାବିଲା କରି ଅସମାପ୍ତ ୪ର୍ଥ ଉଇକେଟରେ ଦ୍ୱିଶତକୀୟ ଭାଗୀଦାରି ଗଢ଼ିଥିଲେ। ଦୁହେଁ ୨୯୮ଟି ବଲ୍‌ର ସମ୍ମୁଖୀନ ହୋଇ ୨୩୧ ରନ ସଂଗ୍ରହ କରିବାରୁ ମୁମ୍ବାଇ ଏକ ବଡ଼ ସ୍କୋର ଆଡ଼କୁ ଅଗ୍ରସର ହୋଇଛି। ଷ୍ଟମ୍ପ୍ସ ବେଳକୁ ଆୟର ୧୬୪ ବଲ୍‌ରୁ ୧୫୨ (୧୮ ଚୌକା, ୪ ଛକା) ଓ ଲାଡ୍ ୨୩୪ ବଲ୍‌ରୁ ୧୧୬ (୧୪ ଚୌକା) ରନରେ ଅପରାଜିତ ରହିଛନ୍ତି। ଓଡ଼ିଶା ବୋଲରଙ୍କ ମଧ୍ୟରେ ବିପ୍ଲବ ୨ଟି ଓ ସୂର୍ଯ୍ୟକାନ୍ତ ଗୋଟିଏ ଉଇକେଟ ନେଇଛନ୍ତି। ଓଡ଼ିଶା ଏହି ମ୍ୟାଚରେ ୨ ପରିବର୍ତ୍ତନ ସହ ପଡ଼ିଆକୁ ଓହ୍ଲାଇଛି। ଓପନର ଶାନ୍ତନୁ ମିଶ୍ରଙ୍କ ସ୍ଥାନରେ ସ୍ୱସ୍ତିକ ସାମଲ ଏବଂ ସ୍କିନର ସୁମିତ ଶର୍ମାଙ୍କ ସ୍ଥାନରେ ଦ୍ରୁତ ବୋଲର ଦେବବ୍ରତ ପ୍ରଧାନଙ୍କୁ ସୁଯୋଗ ମିଳିଛି।

ଶ୍ରେୟସ ଆୟର

ସଂକ୍ଷିପ୍ତ ସ୍କୋର

ମୁମ୍ବାଇ ପ୍ରଥମ ଇନିଂସ: ୩୮୫/୩ (ଶ୍ରେୟସ ଆୟର-୧୫୨*, ସିଦ୍ଧେଶ ଲାଡ୍-୧୧୬*, ଅଙ୍ଗକ୍ରିଶ୍ ରଘୁବଂଶୀ-୯୨, ବିପ୍ଲବ ସାମନ୍ତରାୟ-୨/୩୬, ସୂର୍ଯ୍ୟକାନ୍ତ ପ୍ରଧାନ-୧/୩୬)।

ଭାରତୀୟ ମହିଳା ହକି ଦଳକୁ ଶୁଭେଚ୍ଛା ଜଣାଇଲେ କ୍ରୀଡ଼ା ମନ୍ତ୍ରୀ

ଆଭାସୀ ମାଧ୍ୟମରେ ଭାରତୀୟ ହକି ଦଳ ସହ କ୍ରୀଡ଼ାମନ୍ତ୍ରୀ ଓ ଅନ୍ୟମାନେ କଥା ହେଉଛନ୍ତି।

ଭୁବନେଶ୍ୱର, ୬।୧୧ (ତପନ ସ୍ୱାଇଁ)

ଚଳିତ ମାସ ୧୧ରୁ ୨୦ ପର୍ଯ୍ୟନ୍ତ ବିହାରର ରାଜଗିରଠାରେ ଏସିଆନ୍ ଚାମ୍ପିୟନ୍ସ ଟ୍ରଫି ମହିଳା ହକି ଅନୁଷ୍ଠିତ ହେବ। ଭାରତ ସମେତ ଚାଇନା, ଜାପାନ, ଦକ୍ଷିଣ କୋରିଆ, ମାଲେସିଆ ଏବଂ ଥାଇଲାଣ୍ଡ ଏଥିରେ ଅଂଶଗ୍ରହଣ କରିବ। ଏହି ପରିପ୍ରେକ୍ଷୀରେ ବୁଧବାର ଓଡିଶା କ୍ରୀଡା ଓ ଯୁବସେବା ବିଭାଗ ମନ୍ତ୍ରୀ ସୂର୍ଯ୍ୟବଂଶୀ ସୂରଜ ଆଭାସୀ ମାଧ୍ୟମରେ ଭାରତୀୟ ମହିଳା ହକି ଦଳର ଖେଳାଳିଙ୍କୁ ଶୁଭେଚ୍ଛା ଓ ଶୁଭକାମନା ଜଣାଇବା ସହ ପ୍ରସ୍ତୁତି ସମ୍ପର୍କରେ ପଚାରି ବୁଝିଥିଲେ। ଭାରତୀୟ ମହିଳା ହକି ଦଳ ପକ୍ଷରୁ ଅଧିନାୟିକା ସାଲିମା ଟେଟେ, ଉପଅଧିନାୟିକା ନଭନୀତ କୋର, କୋଚ୍ ହରେନ୍ଦ୍ର ସିଂ, ଓଡ଼ିଶା ହକି ଖେଳାଳି ସୁନେଲିତା ଟପ୍ପୋ ଓ ଦଳର ଅନ୍ୟ ଖେଳାଳିମାନେ ଉପସ୍ଥିତ ଥିଲେ।

ସୁରଜ କହିଥିଲେ ଯେ, "ଆପଣମାନେ ସମସ୍ତେ ହେଲେ ଆମ ଦେଶର ଗର୍ବ ଓ ଗୌରବ, ଯୁବ କ୍ରୀଡ଼ାବିତ୍‌ଙ୍କ ପାଇଁ ପ୍ରେରଣାର ଉତ୍ସ। ଉତ୍କୃଷ୍ଟ ପ୍ରଦର୍ଶନ ମାଧ୍ୟମରେ ଏସିଆନ୍ ଚାମ୍ପିୟନ୍ସ ଟ୍ରଫିରେ ଆପଣମାନେ ନିଶ୍ଚିତ ରୂପେ ଆମ ଦେଶ ପାଇଁ ଗର୍ବ ଓ ଗୌରବ ଅର୍ଜନ କରିବେ ବୋଲି ମୋର ଆଶା ଓ ବିଶ୍ୱାସ"। ଅଧିନାୟିକା ସଲୀମା ଟେଟେଙ୍କୁ କ୍ରୀଡ଼ାମନ୍ତ୍ରୀ ଶୁଭେଚ୍ଛା ଜଣାଇବା ସହ ସୁନେଲିତା ଟପ୍ପୋ ଓଡ଼ିଶାର ଗର୍ବ ଏବଂ ପ୍ରେରଣାର ଉତ୍ସ ବୋଲି ପ୍ରକାଶ କରିଥିଲେ। ଦଳର ପ୍ରସ୍ତୁତି ସମ୍ପର୍କରେ ସେ କୋଚ୍ ହରେନ୍ଦ୍ର ସିଂଙ୍କ ସହ ମଧ୍ୟ ଆଲୋଚନା କରିଥିଲେ। ଓଡିଶା ସରକାରଙ୍କ ହକି ତଥା ହକି ଖେଳାଳିଙ୍କ ବିକାଶ ପାଇଁ ରହିଥିବା ପ୍ରତିବଦ୍ଧତାକୁ ଭାରତୀୟ ମହିଳା ଦଳର ସଦସ୍ୟମାନେ ପ୍ରଶଂସା କରିଥିଲେ। ଆଭାସୀ ମାଧ୍ୟମରେ ହୋଇଥିବା ଏହି ଆଲୋଚନାରେ କ୍ରୀଡା ଓ ଯୁବସେବା ବିଭାଗର ପ୍ରମୁଖ ଶାସନ ସଚିବ ଭାସ୍କର ଜ୍ୟୋତି ଶର୍ମା, ହକି ଇଣ୍ଡିଆ ସଭାପତି ଦିଲୀପ ତିର୍କୀ, କ୍ରୀଡା ଓ ଯୁବସେବା ବିଭାଗର ଅତିରିକ୍ତ ସଚିବ ବିଜୟ କୁମାର ସ୍ୱାଇଁ ଆଦି ଉପସ୍ଥିତ ଥିଲେ।

ରାଜସ୍ଥାନ ବିପକ୍ଷରେ ଓଡ଼ିଶା ବିଜୟୀ

ଚେନ୍ନାଇ, ୬।୧୧: ତାମିଲନାଡୁର ଚେନ୍ନାଇରେ ଅନୁଷ୍ଠିତ ଜାତୀୟ ସିନିୟର ହକି ଚାମ୍ପିୟନଶିପରେ ପ୍ରଥମ ମ୍ୟାଚ୍‌ରେ ରାଜସ୍ଥାନ ବିପକ୍ଷରେ ବିଜୟ ହାସଲ କରିଛି ଓଡ଼ିଶା। ଅମନଦୀପ ଲାକ୍ରା ଓ ସୁଦୀପ ଚିରାମକୋ ହ୍ୟାଟ୍ରିକ୍ ଅର୍ଜନ କରିଥିବା ବେଳେ ଓଡ଼ିଶା ୧୧-୧ରେ ବିଜୟୀ ହୋଇଥିଲା। ଅମନଦୀପ(୨, ୪୬, ୪୯) ଓ ସୁଦୀପ (୧୭, ୪୮ ଓ ୫୮) ମିନିଟରେ ଗୋଟିଏ ଲେଖାଏ ଗୋଲ ସ୍କୋର କରିଥିଲେ। ଅନ୍ୟ ମାନଙ୍କ ମଧ୍ୟରେ ଅଜୟ କୁମାର ଏକ୍କା(୧୫, ୨୬) ମିନିଟରେ ଡବଲ୍ ଗୋଲ ଦେଇଥିଲେ। ମାଟିଆସ୍ ଡାଙ୍ଗ(୯), କେରୋବିନ୍ ଲାକ୍ରା(୨୬) ଓ ରଜତ ଆକାଶ ତୀର୍କି (୫୦) ମିନିଟରେ ଗୋଟିଏ ଲେଖାଏ ଗୋଲ ଦେଇଥିଲେ। ରାଜସ୍ଥାନ ପକ୍ଷରୁ ଅଧିନାୟକ ବିଜେନ୍ଦ୍ର ସିଂ(୫୭) ମିନିଟ ଏକମାତ୍ର ଗୋଲ ପରିଶୋଧ କରିଥିଲେ। ଅନ୍ୟ ମ୍ୟାଚ୍ ଗୁଡିକ ମଧ୍ୟରେ କେରଳ ୪-୦ ଗୋଲରେ ଜମ୍ମୁ ଓ କଶ୍ମୀରକୁ, ପୁଡୁଚେରୀ ୭-୦ ଗୋଲରେ ଅରୁଣାଚଳ ପ୍ରଦେଶକୁ, ଝାଡଖଣ୍ଡ ୩-୧ ଗୋଲରେ ଗୋଆକୁ ଓ ମହରାଷ୍ଟ୍ର ୩୦-୦ ଗୋଲରେ ଗୁଜରାଟକୁ ପରାସ୍ତ କରିଛି।

ମୃତ୍ୟୁଞ୍ଜୟଙ୍କୁ ୫ ଉଇକେଟ

ଭୁବନେଶ୍ୱର, ୬।୧୧ (ତପନ ସ୍ୱାଇଁ)

ଓଡ଼ିଶା କ୍ରିକେଟ ଆସୋସିଏଶନ ଆନୁକୂଲ୍ୟରେ କଟକରେ ଚାଲିଥିବା ଆନ୍ତଃସ୍କୁଲ କ୍ରିକେଟ ଟୁର୍ନାମେଣ୍ଟର ସୁପରଲିଗ୍‌ରେ ବୁଧବାର ୫ ଉଇକେଟ ସଫଳତା ଲାଭ କରିଛନ୍ତି ଭୁବନେଶ୍ୱର 'ଏ' ଦଳର ମୃତ୍ୟୁଞ୍ଜୟ ରାୟ। ରେଭେନ୍‌ଶା ଗ୍ରାଉଣ୍ଡ-୧ରେ ଅନୁଷ୍ଠିତ

ଆନ୍ତଃ ସ୍କୁଲ କ୍ରିକେଟ

ସ୍ୱାଗତ, ବିଷ୍ଣୁଙ୍କ ଶତକ

ମ୍ୟାଚରେ ସ୍ୱାଗତ ମିଶ୍ର(୧୧୪)ଙ୍କ ଶତକ ସହାୟତାରେ ଭୁବନେଶ୍ୱର 'ଏ' ୫୦ ଓଭରରେ ୪ ଉଇକେଟ ହରାଇ ୨୩୬ ରନ କରିଥିଲା। ଜବାବରେ ଅବଶିଷ୍ଟ ଓଡ଼ିଶା-ବି' ଦଳ ୧୪୭ ରନରେ ଅଲ୍‌ଆଉଟ ହୋଇ ଯାଇଥିଲା। ମୃତ୍ୟୁଞ୍ଜୟ ୧୦ ଓଭରରେ ୩ ମେଡେନ ନେଇ ମାତ୍ର ୨୩ ରନ ବିନିମୟରେ ୫ ଉଇକେଟ ନେଇ ବିପକ୍ଷ ଦଳର ବ୍ୟାଟିଂ ବିପର୍ଯ୍ୟୟ ଘଟାଇଥିଲେ। ଭୁବନେଶ୍ୱର 'ଏ' ୮୯ ରନରେ ବିଜୟୀ ହୋଇଥିଲା। ଡ୍ରିମ୍ସ ଷ୍ଟାଡିୟମରେ ଅନୁଷ୍ଠିତ ଅବଶିଷ୍ଟ ଓଡ଼ିଶା-ଡି' ବିପକ୍ଷରେ ରାଉରକେଲାର ବିଷ୍ଣୁ ବେହୁରିଆ(୧୦୯) ଶତକ ହାସଲ କରିଥିଲେ। ରାଉରକେଲା ୪୬ ରନରେ ବିଜୟୀ ହୋଇଥିଲା। ଗତିରାଉତପାଟଣା ଗ୍ରାଉଣ୍ଡରେ ଅବଶିଷ୍ଟ ଓଡ଼ିଶା-ଏ ୭ ଉଇକେଟରେ କଟକ-ବି'କୁ ଏବଂ ସନ୍‌ସାଇନ୍ ପଡ଼ିଆରେ ଅବଶିଷ୍ଟ ଓଡ଼ିଶା-ସି ୩୭ ରନରେ ଝାରସୁଗୁଡ଼ାକୁ ହରାଇ ଦେଇଛି।

ମୃତ୍ୟୁଞ୍ଜୟ ରାୟ

ଫୁଟବଲ ମ୍ୟାଚ ବେଳେ ଅଘଟଣ

ବଜ୍ରପାତରେ ଖେଳାଳିଙ୍କ ମୃତ୍ୟୁ

ଲିମା,୬।୧୧(ପି.ଟି.)

ପେରୁରେ ଫୁଟବଲ ଖେଳ ଚାଲିଥିବା ସମୟରେ ବଜ୍ରପାତ କାରଣରୁ ଜଣେ ଖେଳାଳିଙ୍କ ମୃତ୍ୟୁ ଘଟିଥିବା ବେଳେ ୭ ଜଣ ଆହତ ହୋଇଛନ୍ତି। ଆଣ୍ଡେଆନ୍ ସିଟିରେ ମ୍ୟାଚ୍ ଚାଲିଥିବା ସମୟରେ ଏହି ଅଘଟଣ ଘଟିଥିଲା। ପେରୁର ରାଜଧାନୀ ଲିମାରୁ ୩୧୦ କି.ମି. ଦୂରରେ ଥିବା ଚିଲ୍‌କା ସହରରେ ଫ୍ୟାମିଲିଆ ଚୋକା ଓ ଜୁଭେଣ୍ଟଡ ବେଲା ଭିଷ୍ଟା ମଧ୍ୟରେ ଏହି ମ୍ୟାଚ୍ ଚାଲିଥିଲା। ବଜ୍ରପାତ କାରଣରୁ ୩୯ ବର୍ଷୀୟ ଡି ଲା କ୍ରୁଜ୍ ପ୍ରାଣ ହରାଇଥିବା ବେଳେ ୭ ଜଣ ଆହତ ହୋଇଛନ୍ତି। ବର୍ଷା ଓ ବଜ୍ରପାତ କାରଣରୁ ରେଫରି ମ୍ୟାଚ୍‌କୁ ବନ୍ଦ କରିଥିଲେ। ଫଳରେ ଉଭୟ ଦଳର ଖେଳାଳି ଡଗ୍ ଆଉଟକୁ ଫେରୁଥିଲେ। ଏହି ସମୟରେ ଆଉ ଥରେ ବଜ୍ରପାତ ହେବା ସହ ଏହା କ୍ରୁଜ୍‌ଙ୍କ ଦେହରେ ମାଡ଼ ହୋଇଥିଲା। ଘଟଣାସ୍ଥଳରେ କ୍ରୁଜ୍‌ଙ୍କ ପ୍ରାଣହାନି ଘଟିଥିବା ବେଳେ ୭ ଜଣ ଖେଳାଳି ଛିଟିକି ପଡ଼ିଥିଲେ। ଏହି ଘଟଣା ପରେ ଦର୍ଶକମାନେ ନିଜ ସିଟ୍ ଛାଡ଼ି ଏଣେତେଣେ ଦେଡ଼ିବାର ଭିଡିଓ ଭାଇରାଲ ହେଉଛି। ଆହତ ଖେଳାଳିମାନଙ୍କୁ ହୁଆନ କାୟୋ ସିଟିର ହସ୍ପିଟାଲରେ ଭର୍ତ୍ତି କରାଯାଇଛି।

ଜାଭିଆ, ପ୍ରଜ୍ୱଲ, ଧମନେ ବିଜୟୀ

ଭୁବନେଶ୍ୱର, ୬।୧୧ (ତପନ ସ୍ୱାଇଁ)

ଓଡ଼ିଶା ଟେବୁଲ ଟେନିସ ଆସୋସିଏଶନ (ଓଟିଏ) ଆନୁକୂଲ୍ୟରେ ସ୍ଥାନୀୟ କଳିଙ୍ଗ ଷ୍ଟାଡିୟମ ଟେନିସ କମ୍ପ୍ଲେକ୍ସରେ ଚାଲିଥିବା ଏମ୍୨୫ ଭୁବନେଶ୍ୱର ଆଇଟିଏଫ୍ ୱାର୍ଲ୍ଡ ଟେନିସ ଟୁର୍-୨୦୨୪ର ବୁଧବାର ଅନୁଷ୍ଠିତ ରାଉଣ୍ଡ ଅଫ୍-୩୨ ସିଙ୍ଗଲ୍ସ ମ୍ୟାଚଗୁଡ଼ିକରେ ଭାରତର ଶୀର୍ଷସ୍ଥାନୀୟ ଖେଳାଳିମାନେ ବିଜୟ ହାସଲ କରିଛନ୍ତି। ଚମତ୍କାର ପ୍ରଦର୍ଶନ କରି ଭାରତର ଦେବ ଜାଭିଆ ଆମେରିକାର ଆଦିତ୍ୟ ଗନେଶନଙ୍କୁ ୬-୧, ୫-୭, ୬-୧

ଆଇଟିଏଫ୍ ୱାର୍ଲ୍ଡ ଟେନିସ

ସେଟ୍‌ରେ ପରାସ୍ତ କରିଛନ୍ତି। ମ୍ୟାଚଟି ୨ ଘଣ୍ଟା ୨୧ ମିନିଟଧରି ଚାଲିଥିଲା। ଡବଲ୍ସରେ ଜାଭିଆ ଓ ସିଦ୍ଧାର୍ଥ ରାଓ୍ୱତଙ୍କ ଯୋଡ଼ି ଆମେରିକାର ନିକ୍ ଚାପେଲ ଓ ନୀତୀନ କୁମାର ସିହ୍ନାଙ୍କୁ ୪-୬, ୬-୪, (୧୦-୮)ରେ ହରାଇ ଦେଇଛନ୍ତି। ସେହିପରି ଏସ.ଡି. ପ୍ରଜ୍ୱଲ ଦେବ ୩ ସେଟ୍ ବିଶିଷ୍ଟ ମୁକାବିଲାରେ ୨ୟ ସିଡ୍ ଶଶିକୁମାର ମୁକୁନ୍ଦଙ୍କୁ ୬-୧, ୨-୬, ୬-୩ରେ ପରାସ୍ତ କରିଛନ୍ତି। ମାନସ ଧମନେ ୨ ଘଣ୍ଟା ୪୦ ମିନିଟ ଧରି ଚାଲିଥିବା ଏକ ସଂଘର୍ଷପୂର୍ଣ୍ଣ ମୁକାବିଲାରେ ମନୀଷ ସୁରେଶକୁମାରଙ୍କୁ ୬-୭(୦), ୬-୧, ୬-୩ରେ ହରାଇଛନ୍ତି। ତେବେ ଆହତ ସମସ୍ୟା ଯୋଗୁ ଆଦିଲ କଲ୍ୟାଣପୁର ମ୍ୟାଚ ଅଧାରୁ ଓହରିଛନ୍ତି। ଇଗର ଆଗାଫୋନୋଭଙ୍କ ବିପକ୍ଷରେ ସେ ଭଲ ଆରମ୍ଭ କରିଥିଲେ ହେଁ ୩ୟ ସେଟ୍ ବେଳକୁ ଆଘାତପ୍ରାପ୍ତ ହୋଇଥିଲେ। ମ୍ୟାଚଟି ୨ ଘଣ୍ଟା ୧୬ ମିନିଟ ଚାଲିବା ପରେ ବନ୍ଦ ହୋଇଥିଲା। ୱାର୍ଲ୍ଡ କାର୍ଡ ଏଣ୍ଟ୍ରି ପାଇଥିବା ଓଡ଼ିଶାର ପ୍ରତ୍ୟୁଷ ମହାନ୍ତି ୨-୬, ୨-୬ରେ ୟଶ୍ ଚୌରାସିଆଙ୍କଠାରୁ ହାରିଛନ୍ତି। ସିଙ୍ଗଲ୍ସ ରାଉଣ୍ଡ ଅଫ୍-୩୨ରେ ବିଜୟୀ ହୋଇଥିବା ଅନ୍ୟ ଖେଳାଳିମାନେ ହେଲେ କରନ ସିଂ, ନିକ୍ ଚାପେଲ, ଚେକ୍ ରିପବ୍ଲିକର ଡାଲିବର ସିଭରସିନା, ନୀତୀନ କୁମାର ସିହ୍ନା, ରେଥିନ ପ୍ରଣବ ସେଛିଲ କୁମାର, ରୋହନ ମେହେରା ଓ ବୋଗଡାନ ବୋବରୋଭ।

ତାରକା ଖେଳାଳି ବିଷ୍ଣୁ ବର୍ଦ୍ଧନଙ୍କୁ ଓଟିଏ କର୍ମକର୍ତ୍ତା କିଟ୍ ପ୍ରଦାନ କରୁଛନ୍ତି।

ଡବଲ୍ସରେ ରିଷଭ-କବିର ବିଜୟୀ

ଓଡ଼ିଶାର ୱାଇଲ୍ଡକାର୍ଡ ଧାରୀ ରିଷଭ ଅଗ୍ରୱାଲ ଓ କବିର ହଂସ ଯୋଡ଼ି ଡବଲ୍ସ ମ୍ୟାଚରେ ଅନ୍ୟତମ ୱାଇଲ୍ଡ କାର୍ଡ ଯୋଡ଼ି ପ୍ରତ୍ୟୁଷ ମହାନ୍ତି ଓ ଧରମିଲଙ୍କୁ ୬-୨, ୬-୪ରେ ପରାସ୍ତ କରିଛନ୍ତି। ତେବେ ଅମୃତଜୟ ମହାନ୍ତି ଓ ସିଦ୍ଧାର୍ଥ ବିଶ୍ୱକର୍ମାଙ୍କ ଅଭିଯାନ ଶେଷ ହୋଇଛି। ଏହି ଯୋଡ଼ିଙ୍କୁ ରାଘବ ଜୟସିଂହାଣିଆ ଓ ଭରତ ନିଶୋକ କୁମାରନ ଯୋଡ଼ି ୬-୧, ୪-୬, (୧୦-୮)ରେ ପରାସ୍ତ କରିଛନ୍ତି।

ରାଜ୍ୟ ଟେବୁଲ ଟେନିସ ପ୍ରତିଯୋଗିତା ଆରମ୍ଭ

ଉଦ୍‌ଘାଟନୀ ଉତ୍ସବରେ ଉପସ୍ଥିତ ଖେଳାଳିମାନେ। (ଫଟୋ: ରାଜକିଶୋର ମହାନ୍ତି)

ଭୁବନେଶ୍ୱର, ୬।୧୧ (ତପନ ସ୍ୱାଇଁ)

କଟକ ସିଡିଏସ୍ଥିତ ବିଜୁ ପଟ୍ଟନାୟକ ଇନ୍‌ଡୋର ହଲ୍‌ରେ ବୁଧବାର ୩୦ତମ ଆନ୍ତଃ ଜିଲା ଏବଂ ରାଜ୍ୟ ଟେବୁଲ ଟେନିସ ଚାମ୍ପିୟନଶିପ୍ ଉଦ୍‌ଘାଟିତ ହୋଇଛି। ଚଳିତ ବର୍ଷ ପ୍ରତିଯୋଗିତାରେ ୧୯ ଜିଲା ଓ ୪ ଅନୁଷ୍ଠାନରୁ ମୋଟ ୪୦୦ ପ୍ରତିଯୋଗୀ ଅଂଶଗ୍ରହଣ କରିଛନ୍ତି। ଏହା ମଧ୍ୟରେ ୨୫୦ ବାଳକ ଓ ୧୫୦ ବାଳିକା ସାମିଲ। ରାଜ୍ୟ କ୍ରୀଡ଼ା ନିର୍ଦ୍ଦେଶକ ସିଦ୍ଧାର୍ଥ ଦାସ ମୁଖ୍ୟ ଅତିଥିଭାବେ ଯୋଗଦେଇ ପ୍ରତିଯୋଗିତାକୁ ଉଦ୍‌ଘାଟନ କରିଛନ୍ତି। ଓଡ଼ିଶା ଅଲିମ୍ପିକ୍ ଆସୋସିଏଶନ ସମ୍ପାଦକ ଅଭିଜିତ ପାଲ ସମ୍ମାନିତ ଅତିଥିଭାବେ ଯୋଗ ଦେଇଥିଲେ। କଟକ ଜିଲା କ୍ରୀଡ଼ା ଅଧିକାରୀ ରଶ୍ମୀ ରଞ୍ଜନ ସାମନ୍ତରାୟ, ଓଡ଼ିଶା ରାଜ୍ୟ ଟେବୁଲ ଟେନିସ ଆସୋସିଏଶନ ସମ୍ପାଦକ ରବୀନ୍ଦ୍ର କୁମାର ପରିଡ଼ା ଓ ଅନ୍ୟ ସଦସ୍ୟମାନ ଉପସ୍ଥିତ ଥିଲେ। ପ୍ରତିଯୋଗିତାରେ ଭାଗ ନେଇଥିବା ଦଳଗୁଡ଼ିକୁ ୪ ଗ୍ରୁପ୍‌ରେ ବିଭକ୍ତ କରାଯାଇଛି। ପ୍ରଥମ ଦିବସରେ ଅନୁଷ୍ଠିତ ମ୍ୟାଚଗୁଡ଼ିକ ମଧ୍ୟରେ ଗ୍ରୁପ୍ 'ଏ'ରେ ଏଜି-ଓଡ଼ିଶା ୩-୦ରେ କେନ୍ଦୁଝର ଓ ୩-୦ରେ କିଟ୍-ବି'କୁଏବଂ, ପୁରୀ 'ବି' ୩-୦ରେ କିଟ୍-ବି'କୁ ପରାସ୍ତ କରିଛି। ସେହିପରି ଗ୍ରୁପ୍ 'ବି'ରେ କଟକ-ଏ ୩-୦ରେ ପୁରୀ-ଏ ଓ କିଟ୍-ଏ'କୁ ୩-୦ ଏବଂ ପୁରୀ-ଏ ୩-୦ରେ ରାଉରକେଲା ଷ୍ଟିଲ୍ ପ୍ଲାଣ୍ଟକୁ ପରାସ୍ତ କରିଛି। ଗ୍ରୁପ୍ 'ସି'ରେ ଖୋର୍ଦ୍ଧା-ଏ ୩-୦ରେ ଅନୁଗୋଳ-ଏ ଓ ୩-୦ରେ ବାଲେଶ୍ୱର-ଏ'କୁ ହରାଇଛି। ଇଷ୍ଟକୋଷ୍ଟ ରେଲୱେ ୩-୦ରେ ବାଲେଶ୍ୱରକୁ ପରାସ୍ତ କରିଛି। ଗ୍ରୁପ୍ 'ଡି'ରେ କଟକ-ବି୩-୦ରେ ବ୍ରହ୍ମପୁର ଓ ୩-୦ରେ ବରଗଡ଼ ଏବଂ ଭୁବନେଶ୍