ଧରିତ୍ରୀ
DHARITRI

ଭୁବନେଶ୍ୱର, ଶନିବାର, ନଭେମ୍ବର ୨/୨୦୨୪ (୧୬ ପୃଷ୍ଠା+ପିଲାଙ୍କ ଧରିତ୍ରୀ) | Bhubaneswar, Saturday, November 2/2024 | Page 16 | ₹ 7.00 | DHENKANAL

୫୦ଶ ଭାଗ ୩୩୭ ସଂଖ୍ୟା | www.orissakhabar.com/www.dharitri.com | Printed at Angul, Bhubaneswar, Sambalpur & Rayagada | VOLUME 50 ISSUE 337 | ମୂଲ୍ୟ₹୭/-

ଜାଡେଜାଙ୍କୁ ୫ ଉଇକେଟ ସଫଳତା

ନ୍ୟୁଜିଲାଣ୍ଡ ବିପକ୍ଷ ତୃତୀୟ କ୍ରିକେଟ ଟେଷ୍ଟରେ ୫ ଉଇକେଟ ସଫଳତା ହାସଲ କରିଛନ୍ତି ଭାରତୀୟ ଅଲରାଉଣ୍ଡର ରବୀନ୍ଦ୍ର ଜାଡେଜା। **୧୬**

୧୨ **'ଆଇ ୱାଣ୍ଟ ଟୁ ଟକ୍'ରେ ଅଭିଷେକ**

ବଲିଉଡ୍ ଅଭିନେତା ଅଭିଷେକ ବଚ୍ଚନ ତାଙ୍କ ଆଗାମୀ ଚଳଚ୍ଚିତ୍ର 'ଆଇ ୱାଣ୍ଟ ଟୁ ଟକ୍'ର ଏକ ଫଟୋ ଇନ୍‌ଷ୍ଟାଗ୍ରାମରେ ପୋଷ୍ଟ କରିଛନ୍ତି, ଯେଉଁଥିରେ ସେ ବହୁତ ମୋଟା ଦେଖାଯାଉଛନ୍ତି।

ଆଜିର ସମ୍ପାଦକୀୟ

ତଦନ୍ତ ନା ପ୍ରତିଶୋଧ

ଆଜିର ମନ୍ତବ୍ୟ

"ଆମକୁ ଏଭଳି ଏକ ବ୍ୟବସ୍ଥା ବିକଶିତ କରିବାକୁ ପଡ଼ିବ, ଯେଉଁଠି ଲୋକେ ନିଜ ଦକ୍ଷତାର ଉପଯୁକ୍ତ ପାରିଶ୍ରମିକ ପାଇବେ ଏବଂ ସମସ୍ତଙ୍କ ଅବଦାନକୁ ସମ୍ମାନ ମିଳିବ।

-ରାହୁଲ ଗାନ୍ଧୀ, ଲୋକ ସଭାର ବିରୋଧୀ ଦଳ ନେତା

ଆମ୍ବଟାକୁଆ ଖାଇ ୨ ମୃତ

ଜାଉ କରି ଖାଇଥିବା ଆମ୍ବ ଟାକୁଆ ଗୁଣ୍ଡ।

ମାଣ୍ଡିପଙ୍କା ଗ୍ରାମରେ ଶୋକସନ୍ତପ୍ତ ପରିବାର ବର୍ଗ ।

୨୦୦୧ ମସିହାରେ ରାୟଗଡ଼ା ଜିଲା କାଶୀପୁର ବ୍ଲକର ପିତାଯୋଡ଼ି, ବିଲାମାଲ, ପଣସଗୁଡ଼ା ସାହି ସମେତ ୫ଟି ଗ୍ରାମରେ ଆମ୍ବ ଟାକୁଆ ଖାଇ ୨୪ ଜଣଙ୍କ ମୃତ୍ୟୁ ଘଟିଥିଲା। ସେତେବେଳେ ଅନାହାର ଯୋଗୁ ଲୋକେ ଖାଇଥିବା ଆମ୍ବ ଟାକୁଆରେ ବିଷକ୍ରିୟାକୁ ଏଥିପାଇଁ ଦାୟୀ କରାଯାଇଥିଲା। ଦୀର୍ଘ ବର୍ଷ ପରେ ଏବେ କନ୍ଧମାଳ ଜିଲାରେ ଘଟିଛି ଅନୁରୂପ ଘଟଣା। ୨୯ ଅକ୍ଟୋବରରେ ଦାରିଙ୍ଗବାଡ଼ି ବ୍ଲକ ମାଣ୍ଡିପଙ୍କା ଗ୍ରାମର ୬ ପରିବାରର ୮ ସଦସ୍ୟ ଆମ୍ବଟାକୁଆକୁ ଜାଉ କରି ଖାଇଥିଲେ। ପରେ ସେମାନେ ଅସୁସ୍ଥ ହୋଇ ବାନ୍ତି କରିବାରେ ଲାଗିଲେ। ସେମାନଙ୍କୁ ବ୍ରହ୍ମପୁର ବଡ଼ ମେଡିକାଲକୁ ନିଆଯାଉଥିବାବେଳେ ବାଟରେ ଜଣଙ୍କ ମୃତ୍ୟୁ ଘଟିଛି। ହସ୍ପିଟାଲରେ ଚିକିତ୍ସାଧୀନ ଅବସ୍ଥାରେ ଆଉ ଜଣଙ୍କ ମୃତ୍ୟୁ ଘଟିଥିବାବେଳେ ଅନ୍ୟ ୬ ସଦସ୍ୟ ଅସୁସ୍ଥ ଅଛନ୍ତି। କେନ୍ଦ୍ର ଓ ରାଜ୍ୟ ସରକାର ଖାଦ୍ୟ ସୁରକ୍ଷା ଯୋଜନା କରି ଲୋକଙ୍କୁ ବିନାମୂଲ୍ୟରେ ପୁଷ୍ଟିକର ଖାଦ୍ୟ ଯୋଗାଇ ଦେଉଥିବାବେଳେ ଦାରିଙ୍ଗବାଡ଼ିରେ ଆମ୍ବ ଟାକୁଆ ଖାଇ ଲୋକଙ୍କ ଜୀବନ ଯିବା ସାଧାରଣ ବଣ୍ଟନ ବ୍ୟବସ୍ଥା (ପିଡିଏସ୍) ଉପରେ ପ୍ରଶ୍ନଚିହ୍ନ ଲଗାଇଛି। ମାଣ୍ଡିପଙ୍କା ଗାଁରେ ସେପ୍ଟେମ୍ବର ପରଠୁ ହିତାଧିକାରୀଙ୍କୁ ଚାଉଳ ମିଳି ନ ଥିବା ଅଭିଯୋଗ ହୋଇଛି। ଆମ୍ବଟାକୁଆଜନିତ ମୃତ୍ୟୁ ପରେ ନଭେମ୍ବର ୧ରେ ପ୍ରଶାସନ ହଠାତ୍ ତତ୍ପରତା ଦେଖାଇ ଚାଉଳ ବାଣ୍ଟିବା ଆରମ୍ଭ କରିଛି।

ଦାରିଙ୍ଗବାଡ଼ି/ବ୍ରାହ୍ମଣୀ ଗାଁ, ୧।୧୧ (ଅରୁଣ ସାହୁ/ମନୋରଞ୍ଜନ ରଣା)

କନ୍ଧମାଳ ଜିଲା ଦାରିଙ୍ଗବାଡ଼ି ବ୍ଲକ ଅଞ୍ଚଳରେ ଘଟିଛି ଅଘଟଣ। ଆମ୍ବଟାକୁଆ ଖାଇ ୨ ଜଣଙ୍କ ମୃତ୍ୟୁ ଘଟିଛି। ମୃତକ ହେଲେ ଉକ୍ତ ବ୍ଲକର ଗଦାପୁର ପଞ୍ଚାୟତ ମାଣ୍ଡିପଙ୍କା ଗ୍ରାମ ଦଡାସାହିର ରୁନୁ ମାଝି ଏବଂ ରମିତା ପାଟମାଝି । ୬ ଜଣ ଗୁରୁତର ଅବସ୍ଥାରେ ବ୍ରହ୍ମପୁର ବଡ଼ ମେଡିକାଲରେ ଚିକିତ୍ସାଧୀନ ଅଛନ୍ତି। ଏହାକୁ ନେଇ ଗ୍ରାମରେ ଶୋକର ବାତାବରଣ ସୃଷ୍ଟି ହୋଇଛି।

୨୦୦୧ରେ କାଶୀପୁରରେ ମରିଥିଲେ ୨୪

ଖବରରୁ ଜଣାପଡ଼ିଛି, ଏହି ୬ ପରିବାରର ୮ ଜଣ ଗତ ୨୯ ତାରିଖରେ ପୂର୍ବରୁ ଗୁଣ୍ଡ କରି ରଖିଥିବା ଆମ୍ବ ଟାକୁଆକୁ ଜାଉ କରି ଖାଇଥିଲେ। ୩୦ ତାରିଖରେ ସେମାନେ ବଳକା ବାସି ଜାଉ ପୁଣି ଖାଦ୍ୟ ରୂପେ ଖାଇଥିଲେ। ଫଳରେ ସେମାନେ ଅସୁସ୍ଥ ହୋଇ ପଡ଼ିଥିଲେ। ସେମାନଙ୍କର ପ୍ରବଳ ମାତ୍ରାରେ ବାନ୍ତି ହୋଇଥିଲା। ସମସ୍ତଙ୍କୁ ଗୁରୁତର ଅବସ୍ଥାରେ ପ୍ରଥମେ ବ୍ରାହ୍ମଣୀଗାଁ ଓ ପରେ ବ୍ରହ୍ମପୁର ନିଆଯାଇଥିଲା। ବାଟରେ ରୁନୁଙ୍କ ମୃତ୍ୟୁ ହୋଇଯାଇଥିବା ବେଳେ ବ୍ରହ୍ମପୁର ବଡ଼ମେଡିକାଲରେ ଚିକିତ୍ସାଧୀନ ଅବସ୍ଥାରେ ରମିତାଙ୍କ ମୃତ୍ୟୁ ହୋଇଥିଲା। ଅନ୍ୟପକ୍ଷରେ ଗୁରୁତର ଅନ୍ୟ ୬ଜଣ ପ୍ରଭାତୀ ପାଟମାଝି, ଡ୍ରେଙ୍ଗାଲୁ ପାଟମାଝି, ରୁନି ମାଝି, ସୁଷମା ପାଟମାଝି, ଜୀବନ୍ତି ମାଝି ଓ ଜିତା ମାଝି ☞ପୃଷ୍ଠା-୪

ଭଣ୍ଡାରରେ ସୁଡ଼ଙ୍ଗ ନାହିଁ

ଭୁବନେଶ୍ୱର,୧।୧୧ (ସୁନିତ୍ ମିଶ୍ର)

ରାଜ୍ୟରେ ଭାଜପା ସରକାରକୁ ଆସିବା ପୂର୍ବରୁ ରତ୍ନଭଣ୍ଡାର ସମ୍ପର୍କରେ ଗୁରୁତ୍ୱପୂର୍ଣ୍ଣ ମତ ରଖିଥିଲା। ଦଳ ଯଦି ସରକାରକୁ ଆସେ ତେବେ ମହାପ୍ରଭୁଙ୍କ ରତ୍ନଭଣ୍ଡାର ଖୋଲିବା ଏବଂ ଗଣତି ନେଇ ପ୍ରତିଶ୍ରୁତି ଦେଇଥିଲା। ସେହି କ୍ରମରେ ସରକାରକୁ ଆସିବା ପରେ ରତ୍ନଭଣ୍ଡାର ଖୋଲାଯାଇସାରିଛି। ରତ୍ନଭଣ୍ଡାର ଭିତରେ ଗୁପ୍ତ କୋଠରି ଓ ସୁଡ଼ଙ୍ଗ ନେଇ ଯେଉଁ ଚର୍ଚ୍ଚା ଆରମ୍ଭ ହୋଇଥିଲା ସେନେଇ ଆଇନ ମନ୍ତ୍ରୀ ପୃଥ୍ୱୀରାଜ ହରିଚନ୍ଦନ ଗଣମାଧ୍ୟମରେ ମତ ରଖିଛନ୍ତି। ରତ୍ନଭଣ୍ଡାର ଭିତରେ କୌଣସି ଗୁପ୍ତ କୋଠରି କିମ୍ବା ସୁଡ଼ଙ୍ଗ ପ୍ରାୟତଃ ନାହିଁ। ପ୍ରାଥମିକ ଆଲୋଚନାରୁ କୌଣସି ସୁଡ଼ଙ୍ଗ ବା ଗୁପ୍ତ କୋଠରି ନ ଥିବା ଜଣାପଡ଼ିଛି। ରତ୍ନଭଣ୍ଡାର ଭିତରେ ଫାଟ ଥିବା ଜଣାପଡ଼ିଛି। ସେହି ଫାଟଗୁଡ଼ିକୁ ମରାମତି କରାଯିବ। ଏହି ମରାମତି ପାଇଁ ପ୍ରାୟ ଦେଢ ମାସ ସମୟ ଲାଗିବ। ସର୍ଭେ ରିପୋର୍ଟ ଆସିବାକୁ ସମୟ ଲାଗୁଛି। ଅଫିସିଆଲି ସର୍ଭେ ରିପୋର୍ଟ ଆସିବା ପରେ ତୁରନ୍ତ ମରାମତି କାମ ଆରମ୍ଭ କରାଯିବ। ☞ପୃଷ୍ଠା-୪

ବିବେକ ଦେବରୟଙ୍କ ପରଲୋକ

ନୂଆଦିଲ୍ଲୀ,୧।୧୧

ବିଶିଷ୍ଟ ଅର୍ଥନୀତିଜ୍ଞ ତଥା ପ୍ରଧାନମନ୍ତ୍ରୀଙ୍କ ଅର୍ଥନୈତିକ ପରାମର୍ଶଦାତା ପରିଷଦ (ଇଏସି-ପିଏମ୍) ଚେୟାରମ୍ୟାନ୍ ବିବେକ ଦେବରୟଙ୍କ ଶୁକ୍ରବାର ପରଲୋକ ହୋଇଯାଇଛି। ୬୯ ବର୍ଷୀୟ ଦେବରୟ ଗୁରୁବାର ରାତିରେ ହଠାତ୍ ଅସୁସ୍ଥ ହୋଇପଡ଼ିବାରୁ ତାଙ୍କୁ ନୂଆଦିଲ୍ଲୀସ୍ଥିତ ଏମ୍ସରେ ଭର୍ତ୍ତି କରାଯାଇଥିଲା। ଚିକିତ୍ସାଧୀନ ଅବସ୍ଥାରେ ଉଚ୍ଚ ରକ୍ତଚାପ ଓ ମଧୁମେହର ମାତ୍ରା ବଢ଼ିଯିବାରୁ ଦେବରାୟଙ୍କ ପ୍ରାଣବାୟୁ ଉଡ଼ିଯାଇଥିବା ଏମ୍ସ ସୂତ୍ରରୁ ପ୍ରକାଶ। ତାଙ୍କ ପରଲୋକରେ ରାଷ୍ଟ୍ରପତି ଦ୍ରୌପଦୀ ମୁର୍ମୁ, ପ୍ରଧାନମନ୍ତ୍ରୀ ନରେନ୍ଦ୍ର ମୋଦି, କେନ୍ଦ୍ର ଅର୍ଥମନ୍ତ୍ରୀ ନିର୍ମଳା ସୀତାରାମନ୍‌ଙ୍କ ସମେତ ବହୁ ବିଶିଷ୍ଟ ବ୍ୟକ୍ତି ଶୋକବ୍ୟକ୍ତ କରିଛନ୍ତି। ଦେଶ ଜଣେ 'ତୁଙ୍ଗ ବିଦ୍ୱାନ'ଙ୍କୁ ହରାଇଲା ବୋଲି ପ୍ରଧାନମନ୍ତ୍ରୀ କହିଛନ୍ତି। ଅର୍ଥନୀତି, ଇତିହାସ, ସଂସ୍କୃତି, ରାଜନୀତି, ଆଧ୍ୟାତ୍ମିକତା ଆଦି କ୍ଷେତ୍ରରେ ଦେବରୟଙ୍କ ଦଖଲ ଥିଲା ବୋଲି ପ୍ରଧାନମନ୍ତ୍ରୀ ☞ପୃଷ୍ଠା-୪

କେନ୍ଦୁଝରରେ ଯିବ ପୋସ୍କୋ

ଭୁବନେଶ୍ୱର,୧।୧୧ (ଅନିଲ ଦାସ)/ କେନ୍ଦୁଝର(ନରେଶ ଚନ୍ଦ୍ର ପଟ୍ଟନାୟକ)

କେନ୍ଦୁଝରରେ ଜେଏସ୍‌ଡବ୍ଲ୍ୟୁ ଓ ପୋସ୍କୋ ମିଳିତ ଭାବେ ଏକ ବୃହତ୍ ଷ୍ଟିଲପ୍ଲାଣ୍ଟ ନିର୍ମାଣ କରିବେ। କେନ୍ଦୁଝର ଗସ୍ତ ଅବସରରେ ମୁଖ୍ୟମନ୍ତ୍ରୀ ମୋହନ ଚରଣ ମାଝୀ ଏହି ସୂଚନା ଦେଇଛନ୍ତି। ଦିଲ୍ଲୀ ଓ ମୁମ୍ବାଇରେ ମେକ୍ ଇନ୍ ଓଡ଼ିଶା ରୋଡ୍ ଶୋ ବେଳେ ଏ ବାବଦରେ ସେ କଥା ହୋଇଥିଲେ ବୋଲି କହିଛନ୍ତି। ସେଠାରେ ଉଭୟ ଜେଏସ୍‌ଡବ୍ଲ୍ୟୁ ଓ ପୋସ୍କୋ ସହ ଆଲୋଚନା ହୋଇଥିଲା। ଇତିମଧ୍ୟରେ ଉଭୟ ପରସ୍ପର ମଧ୍ୟରେ ଏମ୍‌ଓୟୁ ସ୍ୱାକ୍ଷର କରିଛନ୍ତି। କେନ୍ଦୁଝର ଜିଲାରେ ସେମାନେ ଇସ୍ପାତ କାରଖାନା କରିବେ ବୋଲି ଉଲ୍ଲେଖ କରିଛନ୍ତି। କେନ୍ଦୁଝରରେ ନିଶ୍ଚିତ ଭାବେ ଷ୍ଟିଲପ୍ଲାଣ୍ଟ ହେବ ବୋଲି ମୁଖ୍ୟମନ୍ତ୍ରୀ ସୂଚନା ଦେଇଛନ୍ତି। ଜେଏସ୍‌ଡବ୍ଲ୍ୟୁ ସହ ପୋସ୍କୋ ଏମ୍‌ଓୟୁ କରିବା ପରେ ଏ ନେଇ ଚର୍ଚ୍ଚା ଲାଗି ରହିଥିଲା।

କେନ୍ଦୁଝର ଜିଲାରେ ଇସ୍ପାତ କାରଖାନା ପ୍ରତିଷ୍ଠା ପାଇଁ ପର୍ଯ୍ୟାପ୍ତ କଞ୍ଚା ମାଲ ସମେତ ସମସ୍ତ ଭିତ୍ତିଭୂମିର ସୁବିଧା ରହିଛି। ଜାତୀୟ ରାଜପଥ, ଠାରୁ ଆରମ୍ଭ କରି ରେଳପଥ, ଖଣି, ବୈତରଣୀ ନଦୀପାଣି ଆଦି ରହିଛି। ପୂର୍ବରୁ ପ୍ରସ୍ତାବିତ ଆର୍ସେଲର ମିତ୍ତଲ ପାଇଁ ପାଟଣା, ଉତ୍ତମ ଗଲଭା ପାଇଁ ପଳାଶପଙ୍ଗାରେ ପ୍ରସ୍ତାବିତ ସ୍ଥାନ ବ୍ୟତୀତ ତରମାକାନ୍ତ ଚା' ବାଗାନ ଜମିରେ କାରଖାନା ହେବା ସମ୍ଭାବନା ରହିଛି। ଷ୍ଟିଲପ୍ଲାଣ୍ଟ ହେଲେ ଖଣିଜ ସମ୍ପଦଭରା କେନ୍ଦୁଝର ଜିଲାରେ ଆର୍ଥିକ ବିକାଶ ସହ ନିଯୁକ୍ତି ସୁଯୋଗ ବୃଦ୍ଧି ପାଇବ।

ସୂଚନାଯୋଗ୍ୟ, ଜଗତ୍‌ସିଂହପୁର ଜିଲାରେ ୫୨ ହଜାର କୋଟି ଟଙ୍କା ନିବେଶ କରି ଏକ ମେଗା ଇସ୍ପାତ କାରଖାନା କରିବାକୁ ଦକ୍ଷିଣ କୋରିଆ କମ୍ପାନୀ ପୋସ୍କୋ ୨୦୦୫ରେ ତତ୍କାଳୀନ ବିଜେଡି ସରକାର ସହ ଏମ୍‌ଓୟୁ ସ୍ୱାକ୍ଷର କରିଥିଲା। ହେଲେ ପରବର୍ତ୍ତୀ ସମୟରେ ଜମି ଅଧିଗ୍ରହଣକୁ ନେଇ ବିବାଦ ଦେଖାଦେଇଥିଲା। ଏଥିସହ ଅନ୍ୟ କେତେକ କାରଣରୁ ପୋସ୍କୋ କମ୍ପାନୀ କାରଖାନା ସ୍ଥାପନ କରିବାରେ ବିଫଳ ହୋଇ ଓଡ଼ିଶା ଛାଡ଼ି ଚାଲିଯାଇଥିଲା।

ପୋସ୍କୋ ଓହରିଯିବା ପରେ ତତ୍କାଳୀନ ବିଜେଡି ସରକାର ଅମଳରେ ଜେଏସ୍‌ଡବ୍ଲ୍ୟୁ ଜଗତ୍‌ସିଂହପୁରରେ ୬୫ ହଜାର କୋଟି ଟଙ୍କା ବିନିଯୋଗରେ ଏକ ଇଣ୍ଟିଗ୍ରେଟେଡ ଷ୍ଟିଲପ୍ଲାଣ୍ଟ ସ୍ଥାପନ କରିବାକୁ ବୁଝାମଣାପତ୍ର ସ୍ୱାକ୍ଷର କରିଥିଲା। ଏଥିପାଇଁ ଜମି ଅଧିଗ୍ରହଣ ପ୍ରକ୍ରିୟା ଚାଲୁ ରହିଛି। ☞ପୃଷ୍ଠା-୪

ଗୁଗଲ୍‌କୁ ୨୦ ଡେସିଲିୟନ୍ ଜରିମାନା କଲା ରୁଷିଆ

ଗୁଗଲ୍ ବିରୋଧରେ ରୁଷିଆ ୨୦ ଡେସିଲିୟନ୍ (୨ ପରେ ୩୪ଟି ଶୂନ) ଆମେରିକୀୟ ଡଲାର ଜରିମାନା କରିଛି। ଏହି ଅଭୂତପୂର୍ବ ଜରିମାନା ଗୁଗଲ୍‌ର ପ୍ୟାରେଣ୍ଟ କମ୍ପାନୀ ଆଲ୍‌ଫାବେଟ୍ ଅଧୀନରେ ଥିବା ୟୁଟ୍ୟୁବ୍‌କୁ ଟାର୍ଗେଟ କରି କରାଯାଇଛି। ୟୁକ୍ରେନ୍ ଆକ୍ରମଣ ପରିପ୍ରେକ୍ଷୀରେ ରୁଷିଆ ସରକାରଙ୍କ ଦ୍ୱାରା ପରିଚାଳିତ ନ୍ୟୁଜ୍ ଚ୍ୟାନେଲଗୁଡ଼ିକୁ ୟୁଟ୍ୟୁବ୍‌ରେ ନିଷିଦ୍ଧ ଘୋଷଣା ନିଷ୍ପତ୍ତିର ଜବାବ ଏଭଳି ଢଙ୍ଗରେ ଦେଇଛି ମସ୍କୋ। ସମଗ୍ର ବିଶ୍ୱର ଅର୍ଥନୀତିକୁ ଅନେକ ଥର ଯୋଡ଼ିଲେ ବି ଜରିମାନା କରାଯାଇଥିବା ଅର୍ଥର ପରିମାଣ ଊଣା ହୋଇଯିବ। ଅନ୍ତର୍ଜାତୀୟ ମୁଦ୍ରା ପାଣ୍ଠି (ଆଇଏମ୍‌ଏଫ୍) ଅନୁସାରେ ବିଶ୍ୱର ମୋଟ ଘରୋଇ ଉତ୍ପାଦ (ଜିଡିପି) ୧୧୦ ଟ୍ରିଲିୟନ୍ ଡଲାର ହୋଇଥିବାବେଳେ ଏହାଠୁ ଅଧିକ ଫାଇନ୍ ପୂର୍ବରୁ କେବେ କରାଯାଇ ନ ଥିଲା।

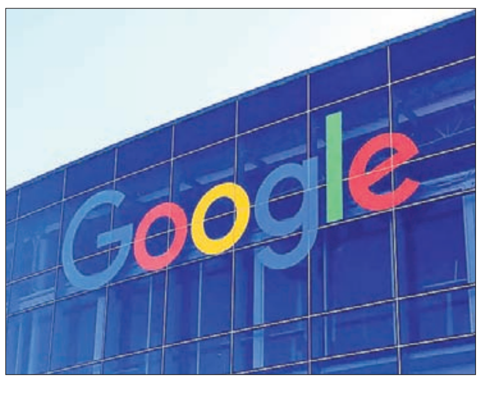

ମସ୍କୋ,୧।୧୧

ୟୁକ୍ରେନ୍ ଆକ୍ରମଣକୁ ନେଇ ରୁଷିଆ ଓ ପାଶ୍ଚାତ୍ୟ ମୁହାଁମୁହିଁ ସ୍ଥିତିରେ ଥିବାବେଳେ ଆମେରିକୀୟ ଟେକ୍ନୋଲୋଜି ଫାର୍ମ ଗୁଗଲ୍ ଅଧୀନ ଓଭର ଦି ଟପ୍ (ଓଟିଟି) ପ୍ଲାଟ୍‌ଫର୍ମ ୟୁଟ୍ୟୁବ୍‌କୁ ଏକ ରୁଷୀୟ କୋର୍ଟ ୨୦ ଡେସିଲିୟନ୍ ଡଲାର ଫାଇନ୍ କରିଛି। ଗୁଗଲ୍ ନିଜ ୟୁଟ୍ୟୁବ୍ ପ୍ଲାଟ୍‌ଫର୍ମରୁ ଅନେକ ରୁଷୀୟ ଚ୍ୟାନେଲକୁ ହଟାଇ ଦେଇଥିବାରୁ ଏହା ଉପରେ ଏଭଳି କିମ୍ଭୂତକିମାକାର ଆଇନଗତ କାର୍ଯ୍ୟାନୁଷ୍ଠାନ ନିଆଯାଇଥିବା କୁହାଯାଉଛି। ଗୁଗଲ୍ ଏପରି କରି ଜାତୀୟ ☞ପୃଷ୍ଠା-୪

DADLS-45

VISION DOCUMENT 2036 | 2047

ଓଡ଼ିଶା ସରକାର

ଓଡ଼ିଶା ଭିଜନ ୨୦୩୬ ଓ ୨୦୪୭

ପ୍ରିୟ ଭାଇ ଓ ଭଉଣୀମାନେ,

ଆପଣମାନଙ୍କ ଆଶୀର୍ବାଦରେ ଗଠିତ ଲୋକଙ୍କ ସରକାର ଆମ ରାଜ୍ୟ ଗଠନର ଶତବାର୍ଷିକୀ ୨୦୩୬ ସୁଦ୍ଧା ଓଡ଼ିଶାକୁ ଏକ ଶକ୍ତିଶାଳୀ, ସମୃଦ୍ଧ ଓ ବିକଶିତ ରାଜ୍ୟରେ ପରିଣତ କରିବା ପାଇଁ ମହତ୍ୱାକାଂକ୍ଷୀ ଯାତ୍ରା ଆରମ୍ଭ କରିଛନ୍ତି ।

ସ୍ୱାଧୀନତାର ଶତବାର୍ଷିକୀ ୨୦୪୭ ସୁଦ୍ଧା ଆମ ଦେଶକୁ ବିକଶିତ ଭାରତରେ ପରିଣତ କରିବା ଲକ୍ଷ୍ୟ ସହିତ ଏହା ଜଡ଼ିତ । ଏଥିପାଇଁ ଭିଜନ ଡକ୍ୟୁମେଣ୍ଟର ପ୍ରସ୍ତୁତି ନିମନ୍ତେ ମୁଁ ଆପଣମାନଙ୍କୁ ସୁଚିନ୍ତିତ ମତାମତ ପ୍ରଦାନ କରିବାକୁ ଅନୁରୋଧ କରୁଛି ।

ଆଗାମୀ ଦିନରେ ଓଡ଼ିଶାର ସବୁବର୍ଗର ଲୋକଙ୍କ ଉନ୍ନତି ଆମର ଲକ୍ଷ୍ୟ । ସବୁ ଅଞ୍ଚଳର ଦ୍ରୁତ ବିକାଶ ଆମ ପାଇଁ ଗୁରୁତ୍ୱପୂର୍ଣ୍ଣ । ରାଜ୍ୟର ସବୁ ନାଗରିକଙ୍କୁ ମୌଳିକ ସୁବିଧା ପ୍ରଦାନ କରିବା ସହିତ ପ୍ରତ୍ୟେକ କ୍ଷେତ୍ରରେ ବ୍ୟାପକ ଉନ୍ନତି ଆଣିବା ପାଇଁ ସରକାର ଉଦ୍ୟମ ଆରମ୍ଭ କରିଛନ୍ତି । ଏକ ସମୃଦ୍ଧ ଓଡ଼ିଶା ଗଠନ ପାଇଁ ଦ୍ରୁତ ଅର୍ଥନୈତିକ ଅଭିବୃଦ୍ଧିର ଆବଶ୍ୟକତା ରହିଛି । ଏହି ବିଶାଳ ଲକ୍ଷ୍ୟ ପୂରଣ ଦିଗରେ ଆପଣମାନଙ୍କ ଅଭିନବ ଚିନ୍ତାଧାରା ଓ ସୁଚିନ୍ତିତ ମତାମତ ଖୁବ୍ ସହାୟକ ହେବ ।

ବିକଶିତ ଓଡ଼ିଶା ଗଠନ ପାଇଁ ଆପଣଙ୍କର ମୂଲ୍ୟବାନ ମତାମତ ପ୍ରଦାନ କରିବାକୁ ମୋର ଅନୁରୋଧ ।

(ମୋହନ ଚରଣ ମାଝୀ)
ମାନ୍ୟବର ମୁଖ୍ୟମନ୍ତ୍ରୀ, ଓଡ଼ିଶା

ବିକଶିତ ଭାରତ ପାଇଁ ବିକଶିତ ଓଡ଼ିଶା
ଓଡ଼ିଶାର ଭବିଷ୍ୟତ ଗଢ଼ିବାରେ ସାମିଲ ହୁଅନ୍ତୁ ।

ଓଡ଼ିଶା ଭିଜନ ୨୦୩୬ ଓ ୨୦୪୭ ପ୍ରସ୍ତୁତିରେ ଆମକୁ ସହଯୋଗ କରନ୍ତୁ ।
ଆମେ ପରସ୍ପରକୁ ସହଯୋଗର ହାତ ବଢ଼ାଇଲେ ସମସ୍ତେ ମିଳିମିଶି ଏକ ଉଜ୍ଜ୍ୱଳ,
ଶକ୍ତିଶାଳୀ ଓ ସମୃଦ୍ଧ ଓଡ଼ିଶା ଗଠନ କରିପାରିବା ।
ଆସନ୍ତୁ ଆମେ ଓଡ଼ଶା ପାଇଁ ଯେଉଁ ଭବିଷ୍ୟତର ସ୍ୱପ୍ନ ଦେଖୁଛେ, ତାହା ମିଳିମିଶି ସାକାର କରିବା ।

vision.odisha.gov.in | +91 6370951920 | vision@odisha.gov.in

OIPR-15001/13/0255/2425

ସଂକ୍ଷେପରେ

ବାଂଲାଦେଶରେ ୧୮ ହିନ୍ଦୁଙ୍କ ନାଁରେ ଦେଶଦ୍ରୋହ ମାମଲା

ନୂଆଦିଲ୍ଲୀ,୧।୧୧

ବାଂଲାଦେଶରେ ଶେଖ୍ ହାସିନା ସରକାରଙ୍କ ପତନ ପରେ ହିନ୍ଦୁମାନେ ଆକ୍ରମଣର ଶିକାର ହେବା ସହ ଅକଥନୀୟ ନିର୍ଯାତନାର ସମ୍ମୁଖୀନ ହୋଇଆସୁଛନ୍ତି। ଗୈରିକ ପତାକା ଉତ୍ତୋଳନ କରିବାରୁ ସେଠାର ୧୮ ଜଣ ହିନ୍ଦୁଙ୍କ ବିରୋଧରେ ଦେଶଦ୍ରୋହ ମାମଲା ରୁଜୁ ହୋଇଛି। ବାଂଲାଦେଶରେ ନିର୍ଦ୍ଦିଷ୍ଟ ସଂଖ୍ୟାଲଘୁଙ୍କୁ ଟାର୍ଗେଟ କରାଯାଉଥିବାରୁ ଆମେରିକାର ପୂର୍ବତନ ରାଷ୍ଟ୍ରପତି ଡୋନାଲ୍ଡ ଟ୍ରମ୍ପ ଏହାକୁ ନିନ୍ଦା କରିଛନ୍ତି। ସଂଖ୍ୟାଲଘୁଙ୍କ ସୁରକ୍ଷା ପାଇଁ ଆଇନ ଏବଂ ଟ୍ରିବ୍ୟୁନାଲ ଦାବିରେ ଗତ ମାସ ୨୫ ତାରିଖରେ ହିନ୍ଦୁ ସଂଗଠନଗୁଡ଼ିକ ଚଟ୍ଟଗ୍ରାମରେ ବହୁସଂଖ୍ୟାରେ ବିକ୍ଷୋଭ ପ୍ରଦର୍ଶନ କରିଥିବାବେଳେ ଏହାର ପ୍ରତିଶୋଧ ସ୍ୱରୂପ ଦେଶଦ୍ରୋହ ମାମଲା ରୁଜୁ ହୋଇଥିବା କୁହାଯାଉଛି। ଜଣେ ପୋଲିସ ଅଧିକାରୀ ଚାହିଁଲେ ଦେଶଦ୍ରୋହ ମାମଲା ରୁଜୁ କରିପାରିବେ ନାହିଁ। ଏଥିପାଇଁ ବାଂଲାଦେଶ ଗୃହ ମନ୍ତ୍ରଣାଳୟର ଅନୁମୋଦନ ଆବଶ୍ୟକ ବୋଲି ବିଶେଷଜ୍ଞମାନେ କହିଛନ୍ତି। ଏହି ୧୮ ଜଣଙ୍କ ବାଦ୍ ଅନ୍ୟ ୧୫ରୁ ୨୦ ଅଜଣା ବ୍ୟକ୍ତିଙ୍କ ନାଁ ଅଭିଯୋଗରେ ରହିଛି, ଯେଉଁମାନଙ୍କ ବିରୋଧରେ ପରବର୍ତ୍ତୀ ସମୟରେ ଦେଶଦ୍ରୋହ ମାମଲା ରୁଜୁ ହୋଇପାରେ ବୋଲି କୁହାଯାଉଛି।

କଶ୍ମୀରରେ ୨ ଦାଦନଙ୍କୁ ଗୁଳି

୧୨ ଦିନରେ ଦ୍ୱିତୀୟ ଟାର୍ଗେଟ ଆକ୍ରମଣ

ଶ୍ରୀନଗର,୧।୧୧

ଜମ୍ମୁ-କଶ୍ମୀରର ବଡ଼ଗାମ ଜିଲା ଅନ୍ତର୍ଗତ ମାଗମା ଅଞ୍ଚଳରେ ଆତଙ୍କବାଦୀମାନେ ୨ ଜଣ ଦାଦନ ଶ୍ରମିକଙ୍କୁ ଗୁଳିମାଡ଼ କରିଛନ୍ତି। ଆହତଦ୍ୱୟ ଉତ୍ତରପ୍ରଦେଶର ସଞ୍ଜୟ ଏବଂ ଉସ୍‌ମାନ୍ ବୋଲି ଜଣାପଡ଼ିଛି। ସେମାନଙ୍କୁ ନିକଟସ୍ଥ ହସ୍ପିଟାଲରେ ଭର୍ତ୍ତି କରାଯାଇଛି। ଗତ ୧୨ ଦିନ ମଧ୍ୟରେ ଆତଙ୍କବାଦୀଙ୍କର ଏହା ଦ୍ୱିତୀୟ ଟାର୍ଗେଟ ଆକ୍ରମଣ। ଘଟଣାସ୍ଥଳରେ ସୁରକ୍ଷା ବଳ ପହଞ୍ଚି ଆତଙ୍କବାଦୀଙ୍କୁ ଧରିବା ପାଇଁ ତଲାସି ଅଭିଯାନ ଆରମ୍ଭ କରିଛି। ଗତ ମାସ ୨୦ରେ ଗନ୍ଦରବଲ୍ ଜିଲା ଅନ୍ତର୍ଗତ ସୋନାମାର୍ଗ ଅଞ୍ଚଳରେ ଏକ ନିର୍ମାଣସ୍ଥଳକୁ ଟାର୍ଗେଟକରି ଆତଙ୍କବାଦୀମାନେ ଗୁଳି ଚଳାଇବାରୁ ଜଣେ ଡାକ୍ତର ଏବଂ ୬ ଜଣ ଦାଦନ ଶ୍ରମିକଙ୍କ ମୃତ୍ୟୁ ଘଟିଥିଲା। ଏହାର ୨ ଦିନ ପୂର୍ବରୁ ସୋପିଆନ୍ ଜିଲାରେ ବିହାରର ଜଣେ ଦାଦନ ଶ୍ରମିକଙ୍କୁ ଆତଙ୍କବାଦୀ ହତ୍ୟା କରିଥିଲେ।

କଚ୍ଛରେ ଯବାନଙ୍କ ସହ ଦୀପାବଳି ପାଳିଲେ ମୋଦି

ସୀମାର ଗୋଟିଏ ଇଞ୍ଚ ଉପରେ ମଧ ସାଲିସ୍ କରାଯିବନି

ଭୁଜ୍,୧।୧୧(ପି.ଟି.)

ଭାରତ ଏହାର ସୀମାରେ ଗୋଟିଏ ଇଞ୍ଚ ଜମି ଉପରେ ସାଲିସ୍ କରିପାରିବ ନାହିଁ ବୋଲି ପ୍ରଧାନମନ୍ତ୍ରୀ ନରେନ୍ଦ୍ର ମୋଦି ଗୁରୁବାର କହିଛନ୍ତି। ଦେଶର ସୁରକ୍ଷାକୁ ନେଇ ସଶସ୍ତ୍ର ବଳର ସାମର୍ଥ୍ୟ ଉପରେ ଦେଶବାସୀଙ୍କର ବିଶ୍ୱାସ ରହିଛି। ଭରତ-ପାକ୍ ସୀମାବର୍ତ୍ତୀ ଗୁଜରାଟର କଚ୍ଛ ଜିଲା ଅନ୍ତର୍ଗତ ସାର୍ କ୍ରିକ୍‌ଠାରେ ସଶସ୍ତ୍ର ବଳର ଯବାନମାନଙ୍କ ସହ ଦୀପାବଳି ପାଳନ ଅବସରରେ ପ୍ରଧାନମନ୍ତ୍ରୀ କହିଛନ୍ତି, ଭାରତର ଶତ୍ରୁମାନେ ଆମ ସଶସ୍ତ୍ର ବଳକୁ ଦେଖିବା ପରେ ସେମାନଙ୍କ ଭୟାବହ ଯୋଜନାର ଅନ୍ତ ଦେଖୁଛନ୍ତି। ଉକ୍ତ ଅଞ୍ଚଳକୁ ଯୁଦ୍ଧକ୍ଷେତ୍ରରେ ପରିଣତ କରିବା ପାଇଁ ଅତୀତରେ ଉଦ୍ୟମ ହୋଇଥିଲା। ଶତ୍ରୁପକ୍ଷ ଦୀର୍ଘ ବର୍ଷ ପର୍ଯ୍ୟନ୍ତ ଉକ୍ତ ଅଞ୍ଚଳକୁ ନଜରରେ ରଖିଥିଲେ। ଆପଣମାନେ ରାଷ୍ଟ୍ରକୁ ଜଗିରହିଥିବାରୁ ଆମେ ବିବ୍ରତ ହୋଇ ନ ଥିଲୁ। ଶତ୍ରୁମାନେ ଏକଥା ଭଲଭାବେ ଜାଣନ୍ତି ବୋଲି ମୋଦି ସୈନ୍ୟମାନଙ୍କୁ ଉଦ୍‌ବୋଧନ ଦେଇ କହିଛନ୍ତି।

ଇସି: ନିଜକୁ ନିଜେ କ୍ଲିନ୍‌ଚିଟ୍

ହରିୟାଣା ବିଧାନସଭା ନିର୍ବାଚନରେ ଅନିୟମିତତା ଅଭିଯୋଗ ନେଇ କଂଗ୍ରେସ ଭାରତର ନିର୍ବାଚନ ଆୟୋଗ (ଇସିଆଇ)ଙ୍କ ଦ୍ୱାରସ୍ଥ ହୋଇଥିଲା। ନିର୍ବାଚନ ଆୟୋଗ (ଇସି) ଏହାକୁ ଭିତ୍ତିହୀନ, ବିଭ୍ରାନ୍ତିକର ଓ ତଥ୍ୟହୀନ ଦର୍ଶାଇ ଖଣ୍ଡନ କରିଥିଲେ। ଏନେଇ ବିରୋଧୀ ଦଳ ଇସିଙ୍କୁ ଟାର୍ଗେଟ କରିଛି। ନିର୍ବାଚନ ଆୟୋଗ ଅଭିଯୋଗଗୁଡ଼ିକୁ ଯାଞ୍ଚ କରିବା ପରେ ନିଜକୁ ନିଜେ କ୍ଲିନ୍‌ଚିଟ୍ ଦେଇଥିବା ଶୁକ୍ରବାର କଂଗ୍ରେସ ପକ୍ଷରୁ ସମାଲୋଚନା କରାଯାଇଛି। ଏହି ପ୍ରସଙ୍ଗରେ କଂଗ୍ରେସ ଏବଂ ଇସି ଏବେ ମୁହାଁମୁହିଁ ଅବସ୍ଥାରେ।

ହରିୟାଣା ନିର୍ବାଚନରେ ଅନିୟମିତତା ଅଭିଯୋଗ ନେଇ କଂଗ୍ରେସ-ଆୟୋଗ ମୁହାଁମୁହିଁ

ନୂଆଦିଲ୍ଲୀ,୧।୧୧

ହରିୟାଣା ବିଧାନସଭାର ୯୦ ଆସନ ପାଇଁ ଅକ୍ଟୋବର ୫ରେ ନିର୍ବାଚନ ଅନୁଷ୍ଠିତ ହୋଇଥିଲା। ଶାସକ ଭାଜପାକୁ କ୍ଷମତାଚ୍ୟୁତ କରି ସରକାର ଗଢ଼ିବା ନେଇ କଂଗ୍ରେସ ଆଶା ବାନ୍ଧିଥିଲା। କିନ୍ତୁ ୮ରେ ଫଳାଫଳ ଓଲଟା ଆସିଥିଲା। ଭାଜପା ୪୮ ଆସନ ଦଖଲ ସହ ହ୍ୟାଟ୍ରିକ୍ ବିଜୟ ହାସଲ କରିଥିଲା। ଭୋଟ ଗଣତି ପ୍ରାରମ୍ଭରେ ଟ୍ରେଣ୍ଡ୍ କଂଗ୍ରେସ ସପକ୍ଷରେ ଥିବାବେଳେ ସମୟ ଅତିକ୍ରାନ୍ତ ହେବା ସହ ଭାଜପାର ପଲା ଭାରି ଥିବା ସ୍ପଷ୍ଟ ହେବାରେ ଲାଗିଥିଲା। କଂଗ୍ରେସ ୩୭ ଆସନରେ ବିଜୟୀ ହୋଇଥିବାବେଳେ ଇଣ୍ଡିଆନ୍ ନ୍ୟାଶନାଲ ଲୋକ ଦଳ (ଆଇଏନ୍ଏଲ୍‌ଡି) ୨ ଏବଂ ସ୍ୱାଧୀନ ପ୍ରାର୍ଥୀ ୩ ଆସନରେ ସୀମିତ ହୋଇ ରହିଯାଇଥିଲେ। ସେତେବେଳେ ଫଳାଫଳକୁ ନେଇ ଅସନ୍ତୁଷ୍ଟ ସର୍ବପୁରାତନ ଦଳ ଏକାଧିକ ଅଭିଯୋଗ ଆଣି ଇସିଙ୍କ ଦ୍ୱାରସ୍ଥ ହୋଇଥିଲା। ଇଲେକ୍ଟ୍ରୋନିକ୍ ଭୋଟିଂ ମେଶିନ୍ (ଇଭିଏମ୍)ରେ ଯାନ୍ତ୍ରିକ ତ୍ରୁଟି ଯୋଗୁ ଫଳାଫଳରେ ଓଲଟପାଲଟ ହୋଇଥିଲା। ଇଭିଏମ୍ ସଂଲଗ୍ନ କଣ୍ଟ୍ରୋଲ୍ ୟୁନିଟ୍‌ଗୁଡ଼ିକର ୯୯% ବ୍ୟାଟେରି ତ୍ରୁଟିପୂର୍ଣ୍ଣ ରହିଥିଲା। ଏଥିଯୋଗୁ ୨୬ ନିର୍ବାଚନମଣ୍ଡଳୀର ଭୋଟ ଗଣତି ପ୍ରକ୍ରିୟା ଓ ଫଳ ପ୍ରଭାବିତ ହୋଇଥିବା ଦର୍ଶାଇ କଂଗ୍ରେସର ଏକ ପ୍ରତିନିଧି ଦଳ ଇସିଙ୍କ ନିକଟରେ ଫେରାଦ ହୋଇଥିଲା। ତେବେ ନିର୍ବାଚନ ଶେଷ ହେବା ପରେ କଂଗ୍ରେସ ଭିତ୍ତିହୀନ ଅଭିଯୋଗ ଆଣିଛି। ଏଭଳି ଅଭିଯୋଗରୁ ବିରୋଧୀ ଦଳ କ୍ଷାନ୍ତ ରହିବା ଉଚିତ ବୋଲି ନିକଟରେ ଇସି ଚେତାଇ ଦେଇଥିଲେ। ଶୁକ୍ରବାର କଂଗ୍ରେସ ଗଭୀର ଅନୁଧ୍ୟାନ କରିବା ପରେ ଏହାର ଜବାବ ରଖିଛି। କଂଗ୍ରେସ କହିଛି, ଇସିଙ୍କ ଉତ୍ତର କେବଳ ନିଜକୁ ଶ୍ରେଷ୍ଠ ଦର୍ଶାଇବା ପାଇଁ ଉଦ୍ଦିଷ୍ଟ। ଇସି ଅଭିଯୋଗଗୁଡ଼ିକୁ ଯାଞ୍ଚ କରିବା ପରେ ନିଜକୁ ନିଜେ କ୍ଲିନ୍‌ଚିଟ୍ ଦେଇଛନ୍ତି। ଆମ ଅଭିଯୋଗ ନିର୍ଦ୍ଦିଷ୍ଟ ଥିଲା। କିନ୍ତୁ ଅଭିଯୋଗକାରୀ ଓ ଆବେଦନକାରୀଙ୍କୁ ନ୍ୟୂନ ଦର୍ଶାଇବା ପାଇଁ ଇସି ଜେନେରିକ୍ ଉତ୍ତର ଦେଇଛନ୍ତି। ଇସି ଯେଉଁ ଭାଷା ଓ ସ୍ୱରରେ ଜବାବ ଦେଇଛନ୍ତି, ତାହା ପ୍ରତିଜବାବ ଦେବା ଲାଗି ଆମକୁ ବାଧ୍ୟ କରିଛି ବୋଲି କଂଗ୍ରେସର ଜୟରାମ ରମେଶ, କେ.ସି. ବେଣୁଗୋପାଳ, ଭୂପିନ୍ଦର ସିଂ ହୁଡ୍ଡା, ଅଜୟ ମାକେନ, ଅଭିଶେଷ ସିଂଘଭି, ଉଦୟ ଭାନ, ପ୍ରତାପ ବାଜ୍‌ୱା ଓ ପବନ ଖେରାଙ୍କ ଦସ୍ତଖତ ସମ୍ବଳିତ ପତ୍ରରେ ଉଲ୍ଲେଖ କରାଯାଇଛି।

> " ସମ୍ମାନନୀୟ ନିର୍ବାଚନ ଆୟୋଗଙ୍କୁ କିଏ ପରାମର୍ଶ ଦେଉଛନ୍ତି, ତାହା ଆମକୁ ଜଣାନାହିଁ। କିନ୍ତୁ ଇସିଙ୍କ କେତେକ ନିର୍ଦ୍ଦିଷ୍ଟ ପ୍ରଶାସନିକ ଓ ଅର୍ଦ୍ଧନ୍ୟାୟିକ ଦାୟିତ୍ୱ ତୁଲାଇବା ଶୈଳୀକୁ ଦେଖିଲେ ମନେହେଉଛି ଯେ, କମିଶନ ନିଜକୁ ସମ୍ବିଧାନ ଅଧୀନରେ ପ୍ରତିଷ୍ଠିତ ଏକ ଅନୁଷ୍ଠାନ ବୋଲି ଭୁଲିଯାଇଛନ୍ତି।
> —କଂଗ୍ରେସ

ବ୍ରିଟେନ୍ ବିରୋଧୀ ଦଳ ନେତା ପଦରୁ ଋଷି ସୁନକ୍‌ଙ୍କ ଇସ୍ତଫା

ଲଣ୍ଡନ,୧।୧୧

ବ୍ରିଟେନ୍ ପାର୍ଲାମେଣ୍ଟର ବିରୋଧୀ ଦଳ ନେତା ପଦରୁ ଋଷି ସୁନକ୍ ଇସ୍ତଫା ଦେଇଛନ୍ତି। ପୂର୍ବତନ ପ୍ରଧାନମନ୍ତ୍ରୀ ସୁନକ୍‌ଙ୍କୁ ବୁଧବାର ପ୍ରଧାନମନ୍ତ୍ରୀ ସାର୍ କେଇର ଷ୍ଟାର୍ମରଙ୍କ ସହ ଦେଖାଯାଇଥିଲା। ଉଭୟ ବେଶ୍ ହାଲ୍‌କା ମିଜାଜରେ କଥାବର୍ତ୍ତା ହୋଇଥିଲେ। କଞ୍ଜରଭେଟିଭ୍ ପାର୍ଟିର ନିର୍ବାଚନୀ ଚ୍ୟାଲେଞ୍ଜ ପରେ ସୁନକ୍ ଇସ୍ତଫା ଦେଇଛନ୍ତି। ସୁନକ୍‌ଙ୍କୁ ତାଙ୍କର କାର୍ଯ୍ୟ ପାଇଁ ପ୍ରଧାନମନ୍ତ୍ରୀ ଷ୍ଟାର୍ମର ଧନ୍ୟବାଦ ଜଣାଇବା ସହ ତାଙ୍କ ପରିବାରର ଭବିଷ୍ୟତ ପାଇଁ ଶୁଭକାମନା ଜଣାଇଥିଲେ। ସୁନକ୍ କହିଛନ୍ତି, ସେ ଦୀପାବଳିରେ ତାଙ୍କ ଦଳର ନେତା ହୋଇଥିଲେ ଏବଂ ସେହି ସମାନ ଉତ୍ସବରେ ଇସ୍ତଫା ଦେଉଛନ୍ତି। ପ୍ରଥମ ବ୍ରିଟିଶ୍ ଏସିଆନ୍ ପ୍ରଧାନମନ୍ତ୍ରୀ ହୋଇଥିବାରୁ ସେ ଗର୍ବିତ, ତେବେ ଏହା ଏକ ବଡ଼ ଡିଲ୍ ନ ଥିବାରୁ ସେ ଅଧିକ ଗର୍ବିତ ବୋଲି କହିଛନ୍ତି।

ରୋହିତ ବଲ୍‌ଙ୍କ ପରଲୋକ

ଫ୍ୟାଶନ ଡିଜାଇନ୍‌ରେ ଭରିଥିଲେ ଭାରତୀୟ ସଂସ୍କୃତିର ଛାପ

ନୂଆଦିଲ୍ଲୀ,୧।୧୧

ଖ୍ୟାତନାମା ଫେଶନ ଡିଜାଇନର ରୋହିତ ବଲଙ୍କର ଶୁକ୍ରବାର ପରଲୋକ ହୋଇଯାଇଛି। ତାଙ୍କୁ ୬୩ ବର୍ଷ ହୋଇଥିଲା। ଗତବର୍ଷଠାରୁ ସେ ହୃଦ୍‌ରୋଗରେ ପୀଡ଼ିତ ଥିଲେ। ଗତ ମାସରେ ଦିଲ୍ଲୀରେ ଅନୁଷ୍ଠିତ ଲାକ୍‌ମେ ଇଣ୍ଡିଆ ଫେଶନ୍ ୱିକ୍ ତାଙ୍କର ଶେଷ ଶୋ' ଥିଲା। ଏହି ସେଲିବ୍ରିଟି ଫେଶନ ଡିଜାଇନରଙ୍କ ଦେହାନ୍ତରେ ବିଭିନ୍ନ ମହଲରେ ଶୋକର ଛାୟା ଖେଳିଯାଇଛି। ଫେଶନ ଡିଜାଇନ କାଉନ୍‌ସିଲ୍ ଅଫ୍ ଇଣ୍ଡିଆ(ଏଫ୍‌ଡିସିଆଇ) ତାଙ୍କ ପରଲୋକରେ ଶୋକବ୍ୟକ୍ତ କରିବା ସହ ତାଙ୍କ ପରିବାର ସଦସ୍ୟଙ୍କୁ ସମବେଦନା ଜଣାଇଛି। ରୋହିତ ଏଫ୍‌ଡିସିଆଇର ପ୍ରତିଷ୍ଠାତା ସଦସ୍ୟ ଥିଲେ। ଭାରତର ଫେଶନ ଜଗତକୁ ତାଙ୍କ ଅବଦାନ ସ୍ମରଣୀୟ ହୋଇ ରହିବ। ତାଙ୍କର ଅନନ୍ୟ ଦୃଷ୍ଟିକୋଣ ପାରମ୍ପରିକ ଭାରତୀୟ ଡିଜାଇନଗୁଡ଼ିକରେ ସମସାମୟିକ ଆବେଗ ଭରିଦେଇଥିଲା। ରୋହିତ ଭାରତୀୟ ସଂସ୍କୃତିର ସମ୍ଭବନାଗୁଡ଼ିକର ସଂଜ୍ଞା ପୁନଃ ନିରୂପଣ କରିବା ସହ ଡିଜାଇନର ଏବଂ ଫେଶନକୁ ଭଲ ପାଉଥିବା ଲୋକଙ୍କୁ ଅନୁପ୍ରାଣିତ କରିଥିଲେ। ତାଙ୍କ ଡିଜାଇନ୍ କେବଳ ସୌନ୍ଦର୍ଯ୍ୟ ପାଇଁ ପ୍ରସିଦ୍ଧ ନୁହେଁ, ବରଂ ଭାରତର ସଂସ୍କୃତି ଓ ଇତିହାସ ସହ ସେଗୁଡ଼ିକର ଗଭୀର ସମ୍ପୃକ୍ତି ରହିଛି। ୧୯୬୨ ମେ' ୮ରେ ଶ୍ରୀନଗରରେ ଏକ କଶ୍ମୀରୀ ପଣ୍ଡିତ ପରିବାରରେ ଜନ୍ମିତ ରୋହିତ ଦିଲ୍ଲୀ ବିଶ୍ୱବିଦ୍ୟାଳୟରେ ଉଚ୍ଚଶିକ୍ଷା ପରେ ନ୍ୟାଶନାଲ ଇନ୍‌ଷ୍ଟିଚ୍ୟୁଟ୍ ଅଫ୍ ଫେଶନ ଟେକ୍ନୋଲୋଜିରେ ଡିଗ୍ରୀ ହାସଲ କରିଥିଲେ।

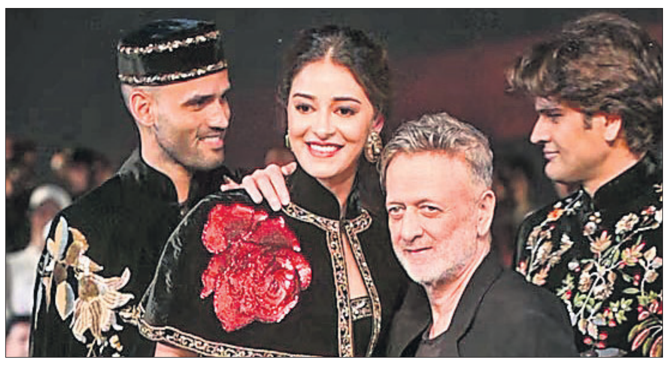

୨୦୨୪ ଅକ୍ଟୋବର ୧୩ରେ ନୂଆଦିଲ୍ଲୀରେ ଅନୁଷ୍ଠିତ ଲାକ୍‌ମେ ଫେଶନ ୱିକ୍‌ରେ ଅଭିନେତ୍ରୀ ଅନନ୍ୟା ପାଣ୍ଡେଙ୍କ ସହ ଡିଜାଇନର ରୋହିତ୍ ବଲ।

ଦୀପାବଳି ପରେ ଦିଲ୍ଲୀ ସବୁଠୁ ପ୍ରଦୂଷିତ

ବାଣ କଟକଣାକୁ କେହି ମାନିଲେନି

ନୂଆଦିଲ୍ଲୀ,୧।୧୧(ପି.ଟି.)

ଦୀପାବଳି ପାଳନ ବେଳେ ଦିଲ୍ଲୀରେ ବାଣ ଫୁଟାଇବା ଉପରେ କଟକଣା ଜାରି ହୋଇଥିଲେ ମଧ୍ୟ ଏହାକୁ କେହି ମାନି ନ ଥିଲେ। ଫଳରେ ଦିୱାଲି ପରଦିନ ଦିଲ୍ଲୀ ବିଶ୍ୱର ସବୁଠୁ ପ୍ରଦୂଷିତ ସହରରେ ପରିଣତ ହୋଇଛି। ରାଜଧାନୀ ଧୂଳିଧୂଆଁର ଘନ ଆସ୍ତରଣରେ ଘୋଡ଼େଇ ହୋଇ ରହିଛି। ଶୁକ୍ରବାର ଜାତୀୟ ରାଜଧାନୀରେ ବାୟୁ ମାନ ସୂଚକାଙ୍କ (ଏକ୍ୟୁଆଇ) ୩୬୩ରେ ପହଞ୍ଚିଛି। ୩ ବର୍ଷର ଦୀପାବଳି ପରବର୍ତ୍ତୀ ବାୟୁ ପ୍ରଦୂଷଣରେ ଦିଲ୍ଲୀ ଏବର୍ଷ ରେକର୍ଡ କରିଛି। ଗୁରୁବାର ହାରାହାରି ଏକ୍ୟୁଆଇ ୩୩୦ ରେକର୍ଡ କରାଯାଇଥିଲା। ୨୦୨୩ ଦୀପାବଳିରେ ବାୟୁମାନ ୨୧୮ ଥିବାବେଳେ ୨୦୨୨ରେ ୩୧୨ ରହିଥିବା କେନ୍ଦ୍ରୀୟ ପ୍ରଦୂଷଣ ନିୟନ୍ତ୍ରଣ ବୋର୍ଡ ତଥ୍ୟରୁ ଜଣାପଡ଼ିଛି। ଶୁକ୍ରବାର ସକାଳେ ଏକ୍ୟୁଆଇ ୩୬୨ରେ ପହଞ୍ଚିଛି, ଯାହାକି ସବୁଠୁ ନିକୃଷ୍ଟ ବର୍ଗରେ। ଏହି ସମୟରେ ପାକିସ୍ତାନର ଲାହୋର ସହରର ଏକ୍ୟୁଆଇ ୨୧୭ ଥିବାବେଳେ ବେଜିଂରେ ୧୮୨, ଢାକାରେ ୧୭୪ ଏବଂ ଚାଇନାର ଉହାନରେ ୧୬୬ ରହିଛି।

ଦିଲ୍ଲୀରେ କଟକଣା ସତ୍ତ୍ୱେ ଲଜପତ ନଗର, କାଲ୍‌କାଜି ଏବଂ ଦ୍ୱାରକାରେ ପ୍ରବଳ ବାଣ ଫୁଟାଯାଇଥିଲା। ସେହିପରି ଦିଲ୍ଲୀର ପଶ୍ଚିମ ଏବଂ ପୂର୍ବ ଭାଗରେ ମଧ୍ୟ ପର୍ଯ୍ୟାପ୍ତ ଆତସବାଜି ଫୁଟାଯାଇଥିବା ଜଣାପଡ଼ିଛି। ଦିଲ୍ଲୀର ବୁରାରି କ୍ରିସଂରେ ଏକ୍ୟୁଆଇ ୩୯୪ରେ ପହଞ୍ଚିଥିବାବେଳେ ଆନନ୍ଦ ବିହାରରେ ୩୯୫ ଏବଂ ଜାହାଙ୍ଗିପୁରୀରେ ୩୮୭ ରହିଛି। ଏନ୍‌ସିଆର୍ ଅନ୍ତର୍ଗତ ନୋଏଡ଼ା, ଗାଜିଆବାଦ, ଗୁରୁଗ୍ରାମରେ ଏକ୍ୟୁଆଇ ଯଥାକ୍ରମେ ୨୯୩, ୩୧୬ ଏବଂ ୩୪୮ ରହିଛି। ଦୀପାବଳି ମଧ୍ୟରାତ୍ରରେ ଦିଲ୍ଲୀ-ଏନ୍‌ସିଆର୍‌ରେ ବାୟୁ ପ୍ରଦୂଷଣ ଶୀର୍ଷରେ ପହଞ୍ଚିଥିଲା। ରାତି ୧ଟା ପରେ ପିଏମ୍୨.୫ ଏବଂ ପିଏମ୍୧୦ ସ୍ତର ହ୍ରାସ ପାଇଥିଲେ ମଧ୍ୟ ଅତ୍ୟନ୍ତ ବିପଜ୍ଜନକ ରହିଥିଲା।

ଡେମ୍‌ଚୋକ୍‌ରେ ଭାରତୀୟ ସେନାର ପାଟ୍ରୋଲିଂ

ନୂଆଦିଲ୍ଲୀ,୧।୧୧(ପି.ଟି.)

ପୂର୍ବ ଲଦାଖର ୨ ଫ୍ରିକ୍ସନ ପଏଣ୍ଟ ଡେପ୍‌ସାଙ୍ଗ ଏବଂ ଡେମ୍‌ଚୋକ୍‌ରୁ ଉଭୟ ଭାରତ ଓ ଚାଇନାର ସେନା ପ୍ରତ୍ୟାହାର ସମ୍ପୂର୍ଣ୍ଣ ହେବାର ୨ ଦିନ ପରେ ଭାରତୀୟ ସେନା ଶୁକ୍ରବାର ଡେମ୍‌ଚୋକ୍‌ରେ ପାଟ୍ରୋଲିଂ ଆରମ୍ଭ କରିଛି। ଡେପ୍‌ସାଙ୍ଗରେ ଖୁବ୍‌ଶୀଘ୍ର ପାଟ୍ରୋଲିଂ ଆରମ୍ଭ ହେବା ଆଶା କରାଯାଉଛି ବୋଲି ସେନା ସୂତ୍ରରୁ କୁହାଯାଇଛି। ବୁଧବାର ସେନା ପ୍ରତ୍ୟାହାର ଶେଷ ହେବା ପରେ ଗୁରୁବାର ଦୀପାବଳି ଅବସରରେ ପ୍ରକୃତ ନିୟନ୍ତ୍ରଣ ରେଖା (ଏଲ୍ଏସି)ର ବିଭିନ୍ନ ସୀମାନ୍ତ ପଏଣ୍ଟରେ ଦୁଇ ଦେଶର ସୈନ୍ୟ ପରସ୍ପର ମଧ୍ୟରେ ମିଠା ବିନିମୟ କରିଥିଲେ। ପାଟ୍ରୋଲିଂ ଅଞ୍ଚଳ ଏବଂ ସ୍ଥିତି ୨୦୨୦ ଏପ୍ରିଲ୍ ପୂର୍ବବର୍ତ୍ତୀ ସ୍ତରକୁ ଫେରିବା ଆଶା କରାଯାଉଛି ବୋଲି ପୂର୍ବରୁ ଭାରତୀୟ ସେନା ସୂତ୍ରରୁ କୁହାଯାଇଥିଲା।

ସେନା ପ୍ରତ୍ୟାହାର ପରେ ଯାଞ୍ଚ କାର୍ଯ୍ୟ ଆଗେଇ ଚାଲିଛି। ଏହା ଶେଷ ହେବା ପରେ ଗ୍ରାଉଣ୍ଡ କମାଣ୍ଡରମାନଙ୍କ ମଧ୍ୟରେ ପାଟ୍ରୋଲିଂର ପ୍ରକାରକୁ ନେଇ ନିଷ୍ପତ୍ତି ନିଆଯିବ। ସ୍ଥାନୀୟ କମାଣ୍ଡରସ୍ତରୀୟ ଆଲୋଚନା ଜାରି ରହିବ ବୋଲି କୁହାଯାଇଛି। ୨୦୨୦ରେ ସୀମାରେ ଉତ୍ତେଜନାରୁ ସୃଷ୍ଟି ହୋଇଥିବା ଅଚଳାବସ୍ଥାର ସମାଧାନ ପାଇଁ ବିଗତ କେତେକ ସପ୍ତାହ ଧରି ଭାରତ ଓ ଚାଇନା ମଧ୍ୟରେ ଉଭୟ କୂଟନୈତିକ ଏବଂ ସେନା କମାଣ୍ଡରସ୍ତରୀୟ ଆଲୋଚନା ପରେ ସମସ୍ୟାର ସମାଧାନ ପାଇଁ ଚୁକ୍ତିନାମା ଚୂଡ଼ାନ୍ତ ହୋଇଥିଲା। ପୂର୍ବ ଲଦାଖ ଅନ୍ତର୍ଗତ ଏଲ୍ଏସିରୁ ଉଭୟ ଦେଶ ସେମାନଙ୍କ ସୈନ୍ୟ ପ୍ରତ୍ୟାହାର କରିନେବା ସହ ପୂର୍ବଭଳି ପାଟ୍ରୋଲିଂ କରିବାକୁ ସହମତ ହୋଇଥିଲେ। ୨୦୨୦ ଜୁନ୍‌ରେ ଗଲୱାନ ଉପତ୍ୟକାରେ ଦୁଇ ଦେଶର ସୈନ୍ୟଙ୍କ ମଧ୍ୟରେ ରକ୍ତାକ୍ତ ସଂଘର୍ଷ ଘଟି ବହୁସଂଖ୍ୟାରେ ମୃତାହତ ହୋଇଥିଲେ। ସେବେଠାରୁ ଲାଗିରହିଥିବା ଉତ୍ତେଜନା ହ୍ରାସ କରିବାରେ ଏହା ଏକ ବଡ଼ ସଫଳତା ବୋଲି କୁହାଯାଉଛି।

ବେଲୁଚିସ୍ତାନରେ ବିସ୍ଫୋରଣ: ୫ ସ୍କୁଲପିଲାଙ୍କ ସମେତ ୮ ମୃତ

ଇସ୍‌ଲାମାବାଦ,୧।୧୧(ପି.ଟି.)

ପାକିସ୍ତାନର ବେଲୁଚିସ୍ତାନ ପ୍ରଦେଶରେ ଶୁକ୍ରବାର ଏକ ପୋଲିସ ଭ୍ୟାନ୍‌କୁ ଟାର୍ଗେଟକରି ରିମୋଟ୍ କଣ୍ଟ୍ରୋଲ୍‌ଡ ବୋମା ବିସ୍ଫୋରଣ କରାଯିବାରୁ ୫ ସ୍କୁଲପିଲାଙ୍କ ସମେତ ୮ ଜଣଙ୍କ ମୃତ୍ୟୁ ଘଟିଛି ଓ ଅନ୍ୟ ୧୭ ଜଣ ଆହତ ହୋଇଛନ୍ତି। ମୃତକଙ୍କ ମଧ୍ୟରେ ଜଣେ ପୋଲିସ କର୍ମଚାରୀ ରହିଛନ୍ତି। ମସ୍ତୁଙ୍ଗ ଜିଲାର ସିଭିଲ୍ ହସ୍ପିଟାଲ ଚୌକ୍‌ଠାରେ ଥିବା ବାଳିକା ଉଚ୍ଚ ବିଦ୍ୟାଳୟ ନିକଟରେ ସକାଳ ୮ଟା ୩୫ ମିନିଟ୍ ସମୟରେ ଏହି ବିସ୍ଫୋରଣ ଘଟିଥିଲା। ସେଠାରେ ରଖାଯାଇଥିବା ଏକ ବାଇକ୍‌ରେ ବିସ୍ଫୋରଣ ସାମଗ୍ରୀକୁ ଲୁଚାଇ ରଖାଯାଇଥିଲା। ଏହାକୁ ବିସ୍ଫୋରଣ ଘଟାଇବା ପାଇଁ ଆତଙ୍କବାଦୀମାନେ ରିମୋଟ୍ କଣ୍ଟ୍ରୋଲ ଡିଭାଇସ୍ ବ୍ୟବହାର କରିଥିଲେ। ସ୍କୁଲ୍ ନିକଟରେ ଥିବା ପୋଲିସର ମୋବାଇଲ୍ ଭ୍ୟାନ୍‌କୁ ଟାର୍ଗେଟ କରାଯାଇଥିବା କଲାଟ୍ ଡିଭିଜନ କମିଶନର କହିଛନ୍ତି। ପୋଲିସ ମୋବାଇଲ୍ ଉକ୍ତ ବାଇକ୍‌ର ନିକଟବର୍ତ୍ତୀ ହେବା ପରେ ସେଥିରେ ଖଞ୍ଜାଯାଇଥିବା ଆଇଇଡିକୁ ବିସ୍ଫୋରଣ କରାଯାଇଥିଲା। ଭ୍ୟାନ୍‌ଟି ଖସିଯାଇଥିବାବେଳେ ସ୍କୁଲ ଭ୍ୟାନ୍ ସମେତ କେତେକ ଅଟୋରିକ୍ସା କ୍ଷତିଗ୍ରସ୍ତ ହୋଇଥିଲା।

କଶ୍ମୀର ଭାଜପା ବିଧାୟକ ଦେବେନ୍ଦ୍ର ରାଣାଙ୍କ ପରଲୋକ

ନୂଆଦିଲ୍ଲୀ,୧।୧୧

ଜମ୍ମୁ-କଶ୍ମୀରର ନାଗ୍ରୋଟା ଆସନରୁ ନବନିର୍ବାଚିତ ଭାଜପା ବିଧାୟକ ଥିବା ଦେବେନ୍ଦ୍ର ସିଂ ରାଣାଙ୍କର ଗୁରୁବାର ରାତିରେ ହରିୟାଣାର ଫରିଦାବାଦର ଏକ ଘରୋଇ ହସ୍ପିଟାଲରେ ପରଲୋକ ହୋଇଯାଇଛି। ତାଙ୍କୁ ୫୯ ବର୍ଷ ହୋଇଥିଲା। ଦେବେନ୍ଦ୍ର ହେଉଛନ୍ତି କେନ୍ଦ୍ରମନ୍ତ୍ରୀ ଜିତେନ୍ଦ୍ର ସିଂଙ୍କ ଭାଇ ଏବଂ ଉକ୍ତ ଅଞ୍ଚଳର ଜଣେ ଜଣାଶୁଣା ବ୍ୟକ୍ତି। ଜମ୍ମୁରେ ସେ ଭାଜପା ତଥା ଡୋଗ୍ରା ସମ୍ପ୍ରଦାୟର ଦୃଢ଼ ସ୍ୱର ରହିଆସିଥିଲେ। ତାଙ୍କ ପରଲୋକରେ ପ୍ରଧାନମନ୍ତ୍ରୀ ନରେନ୍ଦ୍ର ମୋଦି, କଶ୍ମୀର ମୁଖ୍ୟମନ୍ତ୍ରୀ ଓମାର ଅବଦୁଲ୍ଲାଙ୍କ ସମେତ ବହୁ ରାଜନେତା ଶୋକବ୍ୟକ୍ତ କରିଛନ୍ତି। ଦେବେନ୍ଦ୍ର ତାଙ୍କ ନିକଟତମ ପ୍ରତିଦ୍ୱନ୍ଦ୍ୱୀ ନ୍ୟାଶନାଲ କନ୍‌ଫରେନ୍ସ ପ୍ରାର୍ଥୀ ଯୋଗୀନ୍ଦର ସିଂଙ୍କୁ ପରାସ୍ତ କରିଥିଲେ।

ଇସ୍ରାଏଲ୍‌ରେ ହେଜ୍‌ବୋଲ୍ଲାର ରକେଟ ମାଡ଼: ୭ ମୃତ

ତେଲ୍ ଆଭିଭ୍,୧।୧୧

ଲେବାନନ୍‌ରୁ ଉତ୍ତର ଇସ୍ରାଏଲ୍ ଉପରେ ଜୋର୍‌ଦାର ରକେଟ ମାଡ଼ ହୋଇଛି। ଏଥିରେ ୪ ଜଣ ବିଦେଶୀ କର୍ମୀ ଏବଂ ୩ ଇସ୍ରାଏଲୀ ନାଗରିକଙ୍କ ମୃତ୍ୟୁ ଘଟିଛି। ଲେବାନନ୍‌ରେ ଇସ୍ରାଏଲ୍‌ର ଆକ୍ରମଣ ପରେ ଜେରୁଜେଲମ୍ ଉପରେ ଏହା ସବୁଠୁ ମରଣାନ୍ତକ ସୀମାପାର ଆକ୍ରମଣ। ସେପଟେ ଇସ୍ରାଏଲ୍ ଲେବାନନ୍‌ରେ ଥିବା ହେଜ୍‌ବୋଲ୍ଲା ଆତଙ୍କବାଦୀଙ୍କ ଆଡ୍ଡାସ୍ଥଳକୁ ଟାର୍ଗେଟ କରି ଏୟାରଷ୍ଟ୍ରାଇକ୍ ଜାରି ରଖିଛି। ଏଥିରେ ଲେବାନନ୍‌ରେ ୨୪ ଜଣଙ୍କ ମୃତ୍ୟୁ ଘଟିଥିବା ସ୍ୱାସ୍ଥ୍ୟସେବା କର୍ତ୍ତୃପକ୍ଷ ସୂଚନା ଦେଇଛନ୍ତି।

ଉଭୟ ଲେବାନନ୍ ଏବଂ ଗାଜାରେ ଯୁଦ୍ଧବିରତି ପାଇଁ ଆମେରିକୀୟ କୂଟନୀତିଜ୍ଞମାନେ ଉଦ୍ୟମ ଜାରି ରଖିଥିବାବେଳେ ଆକ୍ରମଣ ବନ୍ଦ ହେବାର ନାଁ ନେଉନାହିଁ। ଆମେରିକା ରାଷ୍ଟ୍ରପତି ନିର୍ବାଚନ ପୂର୍ବରୁ ଯୁଦ୍ଧବିରତି ପାଇଁ ଜୋର୍‌ଦାର ଚାପ ପକାଯାଉଛି। ଉତ୍ତର ଗାଜାରେ କାର୍ଯ୍ୟରତ ଶେଷ ହସ୍ପିଟାଲ ଉପରେ ଇସ୍ରାଏଲୀ ସେନା ଆକ୍ରମଣ କରିଥିବା ବିଶ୍ୱ ସ୍ୱାସ୍ଥ୍ୟ ସଂଗଠନ ସୂତ୍ରରୁ ଜଣାପଡ଼ିଛି। ଏୟାରଷ୍ଟ୍ରାଇକ୍ ଯୋଗୁ ହସ୍ପିଟାଲର ଡାଏଲିସିସ୍ ୟୁନିଟ୍, ପାଣି ଟାଙ୍କି, ସର୍ଜରି ବିଲ୍ଡିଂ କ୍ଷତିଗ୍ରସ୍ତ ହୋଇଛି। ନିଆଁ ଲିଭାଇବା ଉଦ୍ୟମ ବେଳେ ୪ ଜଣ କର୍ମଚାରୀ ଆହତ ହୋଇଛନ୍ତି।

ଲେହରେ ଆନାଲୋଗ୍ ସ୍ପେସ୍ ମିଶନ ଆରମ୍ଭ

ନୂଆଦିଲ୍ଲୀ,୧।୧୧

ଭାରତର ପ୍ରଥମ ଆନାଲୋଗ୍ ସ୍ପେସ୍ ମିଶନ ଶୁକ୍ରବାର ଲଦାଖର ଲେହଠାରେ ଆରମ୍ଭ ହୋଇଛି। ମହାକାଶ କେନ୍ଦ୍ର ଅନୁରୂପ ଏହି ମିଶନ ପୃଥିବୀ ବାହାରେ ବେସ୍ ଷ୍ଟେଶନର ଚ୍ୟାଲେଞ୍ଜଗୁଡ଼ିକୁ ସମ୍ମୁଖୀନ ହେବା ସହ ଜୀବନଯାପନ ପାଇଁ ଅନୁକୂଳ ସ୍ଥିତି ସୃଷ୍ଟି କରିବ ବୋଲି ଭାରତୀୟ ମହାକାଶ ଗବେଷଣା ସଂସ୍ଥା (ଇସ୍ରୋ) ମାଇକ୍ରୋବ୍ଲଗିଂ ସାଇଟ୍ ଏକ୍ସ'ରେ ପୋଷ୍ଟ କରିଛି। ଇସ୍ରୋ ସହ ହ୍ୟୁମାନ ସ୍ପେସ୍‌ଫ୍ଲାଇଟ୍ ସେଣ୍ଟର, ଆକା ସ୍ପେସ୍ ଷ୍ଟୁଡିଓ, ଲଦାଖ ୟୁନିଭର୍ସିଟି, ଆଇଆଇଟି ବମ୍ବେ ପକ୍ଷରୁ ମିଳିତ ଭାବେ ଏହି ଉଦ୍ୟମ କରାଯାଇଥିବାବେଳେ ଲଦାଖ ଅଟୋନମସ୍ ହିଲ୍ ଡେଭେଲପ୍‌ମେଣ୍ଟ କାଉନସିଲ ଏଥିରେ ସହଯୋଗ କରିଛି। ଗଗନଯାନ କାର୍ଯ୍ୟକ୍ରମ ଏବଂ ଭବିଷ୍ୟତରେ ହେବାକୁ ଥିବା ଭାରତୀୟ ଅନ୍ତରୀକ୍ଷ ଷ୍ଟେଶନ ପାଇଁ ଏହି ଆନାଲଗ୍ ଗବେଷଣା ସହାୟକ ହେବ। ୨୦୨୬ ସୁଦ୍ଧା ଭାରତ ମହାକାଶକୁ ଭାରତୀୟ ମହାକାଶଚାରୀଙ୍କୁ ପଠାଇବା ଲକ୍ଷ୍ୟ ରଖାଯାଇଛି।

ବେସ୍ ଷ୍ଟେଶନରେ ଜୀବନଯାପନ ପାଇଁ ଅନୁକୂଳ ସ୍ଥିତି ସୃଷ୍ଟି ଲକ୍ଷ୍ୟ

ନଭେମ୍ବରରେ କମ୍ ଶୀତ
ଭୁବନେଶ୍ୱର,୧।୧୧(ଅନୁରାଧା ମହାରଣା): ଉତ୍ତର ଭାରତର କିଛି ଅଞ୍ଚଳକୁ ବାଦ୍‌ଦେଲେ ସାରା ଦେଶରେ ନଭେମ୍ବରରେ ତାପମାତ୍ରା ସ୍ୱାଭାବିକଠାରୁ ଅଧିକ ରହିବ। ଓଡ଼ିଶା ସମେତ ଅଧିକାଂଶ ସ୍ଥାନରେ ଏହି ମାସରେ କମ୍ ଶୀତ ଅନୁଭୂତ ହେବ। ଶୁକ୍ରବାର ଝାରସୁଗୁଡ଼ାରେ ସର୍ବାଧିକ ୩୫.୫ ଓ ଫୁଲବାଣୀରେ ସର୍ବନିମ୍ନ ତାପମାତ୍ରା ୧୭.୦ ଡିଗ୍ରୀ ସେଲସିୟସ୍ ରହିଥିଲା। ଧୀରେ ଧୀରେ ରାତି ତାପମାତ୍ରା ହ୍ରାସ ପାଇପାରେ। ଆଞ୍ଚଳିକ ପାଣିପାଗ ବିଜ୍ଞାନ କେନ୍ଦ୍ର ସୂଚନାନୁସାରେ, ରାଜ୍ୟରେ କୌଣସି ନିର୍ଦ୍ଦିଷ୍ଟ ପାଣିପାଗ ନିୟାମକ ସକ୍ରିୟ ନାହିଁ। ଶନିବାର କେନ୍ଦ୍ରାପଡ଼ା, ଜଗତ୍‌ସିଂହପୁର, ଯାଜପୁର, କଟକ, ଖୋର୍ଦ୍ଧା, ପୁରୀ, ଗଞ୍ଜାମ, ଗଜପତି, ରାୟଗଡ଼ା, କୋରାପୁଟ, ମାଲକାନଗିରି, ନବରଙ୍ଗପୁର, କଳାହାଣ୍ଡି ଓ କନ୍ଧମାଳ ଆଦି ଜିଲାର କିଛି ସ୍ଥାନରେ ହାଲୁକାରୁ ମଧ୍ୟମ ଧରଣର ବର୍ଷା ହୋଇପାରେ।

ଭୁବନେଶ୍ୱରରେ ପ୍ରତିଷ୍ଠା ହେବ ଏନ୍‌ଏସ୍‌ଡି ଶାଖା

ରାଜ୍ୟ ସରକାରଙ୍କ ଅନୁମୋଦନ

- ଜିକେସିଏମ୍ ଓଡ଼ିଶୀ ଗବେଷଣା କେନ୍ଦ୍ରରେ ଅସ୍ଥାୟୀ ଭାବେ କାର୍ଯ୍ୟ କରିବ
- ଛାତ୍ରୀଛାତ୍ରଙ୍କ ପାଇଁ ଏହା ଏକ ସୁବର୍ଣ୍ଣ ସୁଯୋଗ: ସଂସ୍କୃତି ମନ୍ତ୍ରୀ

ଭୁବନେଶ୍ୱର,୧।୧୧(ବନ୍ଦନା ସେଠୀ)

ଭୁବନେଶ୍ୱରରେ ପ୍ରତିଷ୍ଠା ହେବ ନ୍ୟାଶନାଲ ସ୍କୁଲ ଅଫ୍ ଡ୍ରାମା (ଏନ୍‌ଏସ୍‌ଡି)ର ଆଞ୍ଚଳିକ ଶାଖା ବା ଆଉଟ୍‌ରିଚ୍ ସେଣ୍ଟର। ଏନେଇ ରାଜ୍ୟ ସରକାର ବିଧିବଦ୍ଧ ଭାବେ ଅନୁମୋଦନ ପ୍ରଦାନ କରିଛନ୍ତି। ପ୍ରାଥମିକସ୍ତରରେ ଗୁରୁ କେଳୁଚରଣ ମହାପାତ୍ର ଓଡ଼ିଶୀ ଗବେଷଣା କେନ୍ଦ୍ରରେ ଏହା ଅସ୍ଥାୟୀ ଭାବେ କାର୍ଯ୍ୟ କରିବ। ଓଡ଼ିଶାରେ ରାଷ୍ଟ୍ରୀୟ ନାଟ୍ୟ ବିଦ୍ୟାଳୟର ଆଞ୍ଚଳିକ ଶାଖା ପ୍ରତିଷ୍ଠା କରିବା ପାଇଁ ଓଡ଼ିଆ ଭାଷା, ସାହିତ୍ୟ ଓ ସଂସ୍କୃତି ବିଭାଗ ମନ୍ତ୍ରୀ ସୂର୍ଯ୍ୟବଂଶୀ ସୂରଜ ମୁଖ୍ୟମନ୍ତ୍ରୀ ମୋହନ ଚରଣ ମାଝୀଙ୍କ ସହ ଆଲୋଚନା କରି ଏଥିପାଇଁ ପ୍ରସ୍ତାବ ରଖିଥିଲେ। ଏବେ ସରକାରଙ୍କ ତରଫରୁ ବିଧିବଦ୍ଧ ଅନୁମୋଦନ ମିଳିବା ପରେ ସଂସ୍କୃତି ମନ୍ତ୍ରୀ ଏ ସମ୍ପର୍କରେ ସୂଚନା ଦେଇ କହିଛନ୍ତି, ରାଷ୍ଟ୍ରୀୟ ନାଟ୍ୟ ବିଦ୍ୟାଳୟର ଆଞ୍ଚଳିକ ଶାଖା ଓଡ଼ିଶାରେ ପ୍ରତିଷ୍ଠା ହେବା ଆମ ପାଇଁ ଗର୍ବ ଓ ଗୌରବର ବିଷୟ। ଆମ ଇତିହାସ, ସାହିତ୍ୟ, କଳା ଓ ସଂସ୍କୃତିର ପ୍ରଚାର ପ୍ରସାର ଦିଗରେ ଓଡ଼ିଆ ନାଟ୍ୟ ପରମ୍ପରାର ଭୂମିକା ଅତୀବ ଗୁରୁତ୍ୱପୂର୍ଣ୍ଣ। ପୁରାଣକାଳରୁ ବର୍ତ୍ତମାନ ପର୍ଯ୍ୟନ୍ତ ନାଟକ ପ୍ରସ୍ତୁତି ଏବଂ ପ୍ରଦର୍ଶନ ମାଧ୍ୟମରେ ଓଡ଼ିଆ ମାଟିର କାହାଣୀ, ଗୌରବମୟ ଇତିହାସ ଓ ସଂସ୍କୃତି ଲୋକଙ୍କ ନିକଟରେ ପହଞ୍ଚିପାରିଛି। ନିଛକ ଓଡ଼ିଆ ନାଟକ ପ୍ରଦର୍ଶନ, ପ୍ରଚାରପ୍ରସାର ଏବଂ ସମ୍ପ୍ରସାରଣ କ୍ଷେତ୍ରରେ ଏନ୍‌ଏସ୍‌ଡି ପ୍ରମୁଖ ଭୂମିକା ନିର୍ବାହ କରିବ। ଏଥିସହିତ ନାଟକ ଓ ଅଭିନୟ କ୍ଷେତ୍ରରେ କ୍ୟାରିୟର କରିବାକୁ ଚାହୁଁଥିବା ଛାତ୍ରୀଛାତ୍ରଙ୍କ ପାଇଁ ଏହା ଏକ ସୁବର୍ଣ୍ଣ ସୁଯୋଗ ପ୍ରଦାନ କରିବ। ଏଠାରେ ଉଚ୍ଚକୋଟୀର ପ୍ରଶିକ୍ଷଣ ଲାଭ କରିବା ପରେ ଛାତ୍ରୀଛାତ୍ର ଅନ୍ତଃରାଷ୍ଟ୍ରୀୟସ୍ତରରେ ନାଟକ ପ୍ରଦର୍ଶନ ମାଧ୍ୟମରେ ଓଡ଼ିଆ ଭାଷା, ସାହିତ୍ୟ, କଳା, ସଂସ୍କୃତି ଓ ଇତିହାସର ବହୁଳ ପ୍ରଚାରପ୍ରସାର କରିପାରିବେ ବୋଲି ମନ୍ତ୍ରୀ କହିଛନ୍ତି।

୧୯୫୯ରେ ଦିଲ୍ଲୀଠାରେ ପ୍ରତିଷ୍ଠିତ ରାଷ୍ଟ୍ରୀୟ ନାଟ୍ୟ ବିଦ୍ୟାଳୟ ୧୯୭୫ରୁ ଭାରତ ସରକାରଙ୍କ ସଂସ୍କୃତି ମନ୍ତ୍ରଣାଳୟ ଅଧୀନରେ ଏକ ସ୍ୱୟଂଶାସିତ ଅନୁଷ୍ଠାନ ଭାବେ କାର୍ଯ୍ୟ କରିଆସୁଛି। ବରିଷ୍ଠ ଅଭିନେତା ପରେଶ ରାୱଲ ଏହାର ଅଧ୍ୟକ୍ଷ ଏବଂ ଓଡ଼ିଶାର ବିଶିଷ୍ଟ ଅଭିନେତା ଚିତ୍ତରଞ୍ଜନ ତ୍ରିପାଠୀ ଏହାର ନିର୍ଦ୍ଦେଶକ ଭାବରେ କାର୍ଯ୍ୟ କରୁଛନ୍ତି। ଓଡ଼ିଶାର ବହୁ ବିଶିଷ୍ଟ ଅଭିନେତା ବିଜୟ ମହାନ୍ତି, ଅଜିତ ଦାସ, ସୂର୍ଯ୍ୟ ମହାନ୍ତି ପ୍ରମୁଖ ଏହି ବିଦ୍ୟାଳୟର ଛାତ୍ର ଥିଲେ। ଓଡ଼ିଶାରେ ଏହାର ଆଞ୍ଚଳିକ ଶାଖା ପ୍ରତିଷ୍ଠା ହେବା ଦ୍ୱାରା ଓଡ଼ିଆ ସଂସ୍କୃତି ଏବଂ ବିଶେଷ ଭାବେ ଓଡ଼ିଆ ନାଟ୍ୟ ପରମ୍ପରାର ବହୁଳ ପ୍ରଚାର ଓ ପ୍ରସାର ହୋଇପାରିବ ବୋଲି ଲକ୍ଷ୍ୟ ରଖାଯାଇଛି।

ଭୁବନେଶ୍ୱରରେ ଏନ୍‌ଏସ୍‌ଡିର ଆଞ୍ଚଳିକ ଶାଖା ଖୋଲିବା ଏହି ଖବର ମିଳିବା ପରେ ନାଟ୍ୟପ୍ରେମୀଙ୍କ ସମେତ ବିଭିନ୍ନ ମହଲରେ ଖୁସି ପ୍ରକାଶ ପାଇଛି। ତେବେ ଏହାଦ୍ୱାରା ଓଡ଼ିଶାର କ'ଣ ଲାଭ ହେବ, ବିଶେଷକରି ଓଡ଼ିଶାର ପିଲାମାନଙ୍କୁ କେତେ ସୁବିଧା ମିଳିବା ଦରକାର, ତାହାକୁ ନେଇ ନାଟ୍ୟକାର ଓ ନାଟ୍ୟ ନିର୍ଦ୍ଦେଶକମାନେ ନିଜ ମତ ପ୍ରକାଶ କରିଛନ୍ତି।

ଓଡ଼ିଆ ପିଲାଙ୍କ ଲାଗି ଅଧା ସିଟ୍‌ର ବ୍ୟବସ୍ଥା ରହୁ

ଓଡ଼ିଶାରେ ଖୋଲିବାକୁ ଥିବା ଏନ୍‌ଏସ୍‌ଡି ଶାଖାରେ ପ୍ରାୟ ୨୮ ସିଟ୍ ରହିବ। ଯଦି ଓଡ଼ିଆ ପିଲାଙ୍କୁ ସେଥିରୁ ଅଧା ସିଟ୍ ନ ମିଳିବ, ତେବେ ଆମର କିଛି ଲାଭ ନାହିଁ। ଅନ୍ୟ ରାଜ୍ୟରେ ଏଭଳି ବ୍ୟବସ୍ଥା ରହିଥିବାରୁ ତାହା ଓଡ଼ିଶାରେ ମଧ ଲାଗୁ ହେବା ଆବଶ୍ୟକ। ସରକାର ସେମାନଙ୍କୁ ପ୍ରାୟ ୫ଏକର ଜମି ଓ ୨କୋଟି ଟଙ୍କା ଦେବେ। ତେଣୁ ଓଡ଼ିଶାର ପିଲାମାନେ ଏହାର ଲାଭ ପାଇବା ଦରକାର। ଏନେଇ ସରକାର ସେମାନଙ୍କ ପାଖରେ ସର୍ତ୍ତ ରଖିବା ସହ ଆବଶ୍ୟକ ବ୍ୟବସ୍ଥା କରନ୍ତୁ। ଯଦି ସେମାନେ ଜାତୀୟସ୍ତରରେ ପରୀକ୍ଷା କରି ପିଲାଙ୍କୁ ଚୟନ କରିବେ, ତେବେ ଓଡ଼ିଆ ପିଲା ପାଇବା କଷ୍ଟକର। କାରଣ ଓଡ଼ିଆ ପିଲାଙ୍କ ପାଖରେ ଟ୍ୟାଲେଣ୍ଟ ଥିଲେ ବି ହିନ୍ଦୀରେ ସାମାନ୍ୟ ଦୁର୍ବଳ। ତେଣୁ ଓଡ଼ିଆ ପିଲାଙ୍କ ପାଇଁ କୋଟା ମାଧ୍ୟମରେ ଅଧିକ ସୁଯୋଗ ମିଳିବା ଦରକାର।

- ଧୀର ମଲ୍ଲିକ, ନାଟ୍ୟ ନିର୍ଦ୍ଦେଶକ

ନାଟ୍ୟ ଛାତ୍ରୀଛାତ୍ରଙ୍କୁ ରୋଜଗାର ଯୋଗାଇବା ସରକାରଙ୍କ ଦାୟିତ୍ୱ

ଓଡ଼ିଶାରେ ଏନ୍‌ଏସ୍‌ଡିର ଆଞ୍ଚଳିକ ଶାଖା ଖୋଲିବା ଆମ ପାଇଁ ଅତ୍ୟନ୍ତ ଖୁସିର କଥା। ଏଠାରେ ପଢ଼ିବା ଦ୍ୱାରା ଓଡ଼ିଶା ପିଲାଙ୍କର ନାଟକରେ ଥିବା ଦକ୍ଷତା ଆହୁରି ଦୃଢ଼ ହେବ। ତେବେ ବର୍ତ୍ତମାନ ଓଡ଼ିଶାରେ ନାଟକର ଅବସ୍ଥା ଯାହା, ତାକୁ ପେସା କରି ବଞ୍ଚିବା ବହୁତ କଷ୍ଟ। ତେଣୁ ପିଲାମାନେ ଏଠାରୁ ପାସ୍ କରିବା ପରେ ସେମାନଙ୍କ ନିଯୁକ୍ତି ପାଇଁ ସରକାର କିଛି ବ୍ୟବସ୍ଥା କରୁଛନ୍ତି କି ନାହିଁ ତାହା ବଡ଼ ପ୍ରଶ୍ନ। ଓଡ଼ିଶାର ପିଲାମାନେ ଦିଲ୍ଲୀ ଏନ୍‌ଏସ୍‌ଡିରେ ପାଠ ପଢ଼ି ଆସିଛନ୍ତି ଏବଂ ନିଜକୁ ପ୍ରମାଣିତ କରିପାରିଛନ୍ତି। ଭୁବନେଶ୍ୱରରେ ଏନ୍‌ଏସ୍‌ଡିର ଶାଖା ଖୋଲିବା ପରେ ଓଡ଼ିଶାର ଅଧିକାଂଶ ପିଲା ଏଠାରେ ପାଠ ପଢ଼ିବାର ସୁଯୋଗ ପାଇବେ। ତେବେ ସେମାନଙ୍କୁ ରୋଜଗାର ଯୋଗାଇଦେବା ସରକାରଙ୍କ ଦାୟିତ୍ୱ।

- ଶଙ୍କର ତ୍ରିପାଠୀ, ନାଟ୍ୟକାର

ସମସ୍ତଙ୍କୁ ସମାନ ଅଧିକାର ମିଳିବା ଦରକାର

ରାଜ୍ୟରେ ଏନ୍‌ଏସ୍‌ଡିର ଆଞ୍ଚଳିକ ଶାଖା ଖୋଲିବ ବୋଲି ଆମେ କେବଳ ଓଡ଼ିଶା ଓଡ଼ିଶା ହେଲେ ଚଳିବ ନାହିଁ, ସମସ୍ତଙ୍କୁ ସମାନ ଅଧିକାର ମିଳିବା ଦରକାର। ଅନ୍ୟ ରାଜ୍ୟରେ ଯଦି କୋଟା ପ୍ରଚଳନ ହୋଇଛି, ତେବେ ଏଠାରେ ତାହା ହେବା ଦରକାର, ନଚେତ୍ ନାହିଁ। ତେବେ ଓଡ଼ିଶାରେ ଆଞ୍ଚଳିକ ଶାଖା ଖୋଲିବା ଦ୍ୱାରା ଅନ୍ୟ ରାଜ୍ୟର ପିଲାମାନେ ଏଠାକୁ ଆସିବେ, ଭଲ ଭଲ ନାଟକ କରିବେ। ଆମ ଭିତରେ କଲ୍‌ଚରାଲ୍ ଷ୍ଟ୍ରେଙ୍ଗ୍ଥ୍ ବଢ଼ିଯିବ। ଦରକାର ପଡ଼ିଲେ ଏଠାକାର ଲୋକାଲ ସିନିୟରମାନେ ସେଠାକୁ ଭିଜିଟିଙ୍ଗ୍ ଗେଷ୍ଟ ହୋଇ ଯାଇପାରିବେ।

- ଦେବାନନ୍ଦ ନାୟକ, ନାଟ୍ୟ ନିର୍ଦ୍ଦେଶକ

ଭଦ୍ରକ ସହର ଚରମ୍ପାର ଟ୍ରାଫିକ୍ ରେଲୱେ ମଣ୍ଡପରେ ପୂଜା ପାଉଛନ୍ତି ମା' କାଳୀ।

ପୁଣି ଯୋଡ଼ିହେବେ କଟି ଯାଇଥିବା ଆବେଦନକାରୀ

ସୁଭଦ୍ରା ପାଇଁ ଆସିବ ନୂଆ ଗାଇଡ୍‌ଲାଇନ

ଭୁବନେଶ୍ୱର,୧।୧୧(ଅନିଲ ଦାସ)

ସୁଭଦ୍ରା ଯୋଜନା ପାଇଁ ପ୍ରସ୍ତୁତ ହେବ ନୂଆ ଗାଇଡ୍‌ଲାଇନ। ଆବେଦନ କରି କଟିଯାଇଥିବା ହିତାଧିକାରୀ ଏହି ଯୋଜନାରେ ପୁଣି ସାମିଲ ହେବେ। କେଉଁ ଆଧାରରେ କଟାଗଲା ସେ ସବୁର ପରୀକ୍ଷାନିରୀକ୍ଷା କରାଯିବ। ଉପମୁଖ୍ୟମନ୍ତ୍ରୀ ପ୍ରଭାତୀ ପରିଡ଼ା ଗୁରୁବାର ଏ ନେଇ ସୂଚନା ଦେଇଛନ୍ତି। ପ୍ରଥମ କିସ୍ତିର ୨ଟି ପର୍ଯ୍ୟାୟରେ ସୁଭଦ୍ରା ଟଙ୍କା ମିଳିସାରିଥିବା ବେଳେ ତୃତୀୟ ପର୍ଯ୍ୟାୟ ଟଙ୍କା ଦେବା ପୂର୍ବରୁ ରାଜ୍ୟ ସରକାର ଏଭଳି ନିଷ୍ପତ୍ତି ନେଇଛନ୍ତି।

ବର୍ତ୍ତମାନ ୧ କୋଟିରୁ ଅଧିକ ହିତାଧିକାରୀ ସୁଭଦ୍ରା ଯୋଜନାରେ ପଞ୍ଜୀକରଣ କରିଥିବା ବେଳେ ୨ ଲକ୍ଷ ୬୭ ହଜାର ଆବେଦନ ଖାରଜ ହୋଇଥିବା ଜଣାପଡ଼ିଛି। ସେମାନେ କିଭଳି ସୁଭଦ୍ରା ଯୋଜନାରେ ସାମିଲ ହେବେ ସେନେଇ ତର୍ଜମା କରାଯାଉଛି। ଯୋଗ୍ୟତା ଥାଇ ଆବେଦନ କରି ଯେଉଁମାନେ କଟିଯାଇଛନ୍ତି, କେଉଁ ଆଧାରରେ ସେମାନେ କଟିଛନ୍ତି, ତା'ର ତର୍ଜମା ହେବ ବୋଲି ଉପମୁଖ୍ୟମନ୍ତ୍ରୀ କହିଛନ୍ତି। ସୁଭଦ୍ରା ଯୋଜନାର ପ୍ରଥମ କିସ୍ତିରେ ୨ଟି ପର୍ଯ୍ୟାୟରେ ହିତାଧିକାରୀଙ୍କ ଆକାଉଣ୍ଟକୁ ଟଙ୍କା ଯାଇଛି। ପ୍ରଥମ ପର୍ଯ୍ୟାୟରେ ୨୫ ଲକ୍ଷ ହିତାଧିକାରୀ ଟଙ୍କା ପାଇଛନ୍ତି। ସେହିପରି ପ୍ରଥମ କିସ୍ତିର ଦ୍ୱିତୀୟ ପର୍ଯ୍ୟାୟରେ ୩୫ ଲକ୍ଷ ହିତାଧିକାରୀଙ୍କ ବ୍ୟାଙ୍କ ଆକାଉଣ୍ଟକୁ ଟଙ୍କା ଯାଇଛି। ଏପରି ସମୟରେ ଅନେକ ହିତାଧିକାରୀ ସୁଭଦ୍ରା ଟଙ୍କା ପାଇବା ଆଶାରେ ଆବେଦନ କରିଛନ୍ତି। ସେହିପରି ରାଜ୍ୟରେ ୭୩ ହଜାରରୁ ଅଧିକ ଅଙ୍ଗନଓ୍ୱାଡି କାର୍ଯ୍ୟରତ ରହିଛନ୍ତି। ସେମାନଙ୍କୁ ମଧ୍ୟ ସୁଭଦ୍ରା ଯୋଜନାରେ ସାମିଲ କରିବା ପାଇଁ ରାଜ୍ୟ ସରକାର ନିଷ୍ପତ୍ତି ନେଇଛନ୍ତି ବୋଲି ଉପମୁଖ୍ୟମନ୍ତ୍ରୀ କହିଛନ୍ତି।

ଓୟୋ ହୋଟେଲରେ ନାବାଳିକାଙ୍କୁ ଗଣବଳାତ୍କାର

୪ ଗିରଫ, ବାଳସୁଧାର ଗୃହକୁ ଗଲେ ଅଭିଯୁକ୍ତା ନାବାଳିକା

- ଅକ୍ଟୋବର ୧୬ ରାତିର ଘଟଣାକୁ ନେଇ ଚାଞ୍ଚଲ୍ୟ
- ଭିଡିଓ ଭାଇରାଲ ଧମକ ଦେଇ ଅଭିଯୁକ୍ତ ନେଇଯାଇଥିଲେ ୬୨ ହଜାର

ଭୁବନେଶ୍ୱର,୧।୧୧(ସତ୍ୟଜିତ୍ ରାଉତ)

ଭୁବନେଶ୍ୱରରେ ପୁଣି ଏକ ଲଜ୍ଜାଜନକ ଘଟଣା ଘଟିଛି। ଜଣେ ନାବାଳିକାଙ୍କୁ ମୃଦୁପାନୀୟରେ ନିଶା ଦେଇ ୪ଜଣ ଯୁବକ ଏକ ଓୟୋ ହୋଟେଲରେ ଗଣବଳାତ୍କାର କରିଛନ୍ତି। ଏଥିସହ ବଳାତ୍କାର ସମୟର ଭିଡିଓ ଭାଇରାଲ କରିବାର ଧମକ ଦେଇ ପୀଡ଼ିତା ଓ ତାଙ୍କ ମା'ଙ୍କଠାରୁ ୬୨ହଜାର ଟଙ୍କା ନେଇଯାଇଛନ୍ତି। ଅକ୍ଟୋବର ୧୬ରେ ଘଟିଥିବା ଏହି ସ୍ପର୍ଶକାତର ଘଟଣାକୁ ନେଇ ଥାନାରେ ଅଭିଯୋଗ ହେବା ପରେ ଘଟଣା ପଦାକୁ ଆସିଛି। ନୟାପଲ୍ଲୀ ଥାନା ପୋଲିସ ପୀଡ଼ିତାଙ୍କୁ ଫସାଇଥିବା ନାବାଳିକାଙ୍କ ସହ ୪ଜଣ ଅଭିଯୁକ୍ତଙ୍କୁ ଧରିଛି। ୪ ଅଭିଯୁକ୍ତ ଯୁବକ ହେଲେ ଭୁବନେଶ୍ୱର ଦାରୁଠେଙ୍ଗର ରାଜା ପଟ୍ଟନାୟକ (୧୯), ନୀଳାଦ୍ରିବିହାରର ଦୀପକ ବେହେରା (୧୯), ଶୈଳଶ୍ରୀ ବିହାରର ପ୍ରକାଶ ବେହେରା (୨୧) ଏବଂ ଓଲ୍ଡଟାଉନ ଅଞ୍ଚଳର ପପୁ ଦ୍ୱିବେଦୀ (୨୩)। ରାଜା ଓ ଦୀପକଙ୍କୁ ଗୁରୁବାର ଏବଂ ପ୍ରକାଶ ଓ ପପୁଙ୍କୁ ଶୁକ୍ରବାର ଗିରଫ କରାଯାଇ କୋର୍ଟଚାଲାଣ କରାଯାଇଥିଲା। ଜାମିନ ନାମଞ୍ଜୁର ପରେ ସମସ୍ତଙ୍କୁ ବିଚାର ବିଭାଗୀୟ ହାଜତକୁ ପଠାଇ ଦିଆଯାଇଛି। ସେହିପରି ଅଭିଯୁକ୍ତା ନାବାଳିକାଙ୍କୁ ଗୁରୁବାର ଜୁଭେନାଇଲ୍ ଜଷ୍ଟିସ ବୋର୍ଡରେ ହାଜର ପରେ ବାଳସୁଧାର ଗୃହକୁ ପଠାଇ ଦିଆଯାଇଛି। ଏହି ଘଟଣାରେ ଅଧିକ ତଦନ୍ତ କରାଯାଉଥିବା ଡିସିପି ପିନାକ ମିଶ୍ର କହିଛନ୍ତି। ତେବେ ଶୁକ୍ରବାର ପୋଲିସ ପୀଡ଼ିତାଙ୍କ ଡାକ୍ତରୀ ପରୀକ୍ଷା କରାଇବା ସହ ବୟାନ ରେକର୍ଡ କରିଛି।

ପୋଲିସ ସୂଚନାନୁସାରେ, ପୀଡ଼ିତା ନାବାଳିକାଙ୍କ ଘର ନୟାଗଡ ଜିଲା ଶରଣକୁଳ ଥାନା ଅଞ୍ଚଳରେ ହୋଇଥିବାବେଳେ ପରିବାର ଲୋକଙ୍କ ସହ ନୟାପଲ୍ଲୀ ଅଞ୍ଚଳର ଏକ ବସ୍ତିରେ ରହୁଛନ୍ତି। ତାଙ୍କୁ ଗଣବଳାତ୍କାର କରିବାକୁ ଘଟଣାର କିଛିଦିନ ପୂର୍ବରୁ ଯୋଜନା ହୋଇଥିଲା। ଅଭିଯୁକ୍ତା ନାବାଳିକା ଜଣକ ତାଙ୍କ ସହ ବନ୍ଧୁତା ସ୍ଥାପନ କରି ଫସାଇଥିଲେ। ସେ ପୀଡ଼ିତାଙ୍କୁ ଚାକିରି ଯୋଗାଇଦେବାକୁ କହି ଅଧିକ ଘନିଷ୍ଠ ହୋଇଥିଲେ ଓ ପରବର୍ତ୍ତୀ ସମୟରେ ଅଭିଯୁକ୍ତ ରାଜାଙ୍କ ସହ ମିଶାଇଥିଲେ। ଏହାପରେ ପୀଡ଼ିତାଙ୍କୁ ରାଜା ପ୍ରେମଜାଲରେ ଫସାଇ ସମ୍ପର୍କ ନିବିଡ଼ କରିଥିଲେ। ଭୁବନେଶ୍ୱରର ବିଭିନ୍ନ ପାର୍କକୁ ନେଇ ସମୟ ବିତାଇବା ସହ ମିଠା ମିଠା କଥା କହି ସ୍ୱପ୍ନ ଦେଖାଇଥିଲେ। ଅକ୍ଟୋବର ୧୬ ସନ୍ଧ୍ୟାରେ ପୀଡ଼ିତାଙ୍କୁ ରାଜା ଚନ୍ଦ୍ରଶେଖରପୁର ନୀଳାଦ୍ରିବିହାରସ୍ଥିତ ବୁଦ୍ଧପାର୍କକୁ ଡାକି ନେଇଥିଲେ। ସେଠାରେ ରାଜା ତାଙ୍କୁ ମୃଦୁପାନୀୟରେ ନିଶା ଦେଇ କିଛି ଦୂରରେ ଥିବା ଏକ ଓୟୋ ହୋଟେଲକୁ ନେଇଯାଇଥିଲେ। ଉକ୍ତ ଓୟୋ ହୋଟେଲକୁ ରାଜା ତାଙ୍କର ଅନ୍ୟ ୩ ସହଯୋଗୀଙ୍କୁ ଡାକିଥିଲେ। ସେହି ରାତିରେ ଉକ୍ତ ହୋଟେଲ ରୁମ୍‌ରେ ରାଜା ଓ ଅନ୍ୟମାନେ ଜଣକ ପରେ ଜଣେ ତାଙ୍କୁ ବଳାତ୍କାର କରି ତାହାର ଭିଡିଓ ଉତ୍ତୋଳନ କରିଥିଲେ। ପରେ ସେମାନେ ସେଠାରେ ପୀଡ଼ିତାଙ୍କୁ ଛାଡ଼ି ଚାଲିଯାଇଥିଲେ। ରାତି ପାହିବା ପରେ ପୀଡିତାଙ୍କ ନିଦ ଭାଙ୍ଗିବା ପରେ ଘରକୁ ଫେରିଆସିଥିଲେ। ଏହାପରେ ରାଜା ଓ ଅନ୍ୟ ଅଭିଯୁକ୍ତମାନେ ପୀଡ଼ିତା ନାବାଳିକାଙ୍କ ବଳାତ୍କାର ବେଳର ଭିଡିଓ ଦେଖାଇ ଭାଇରାଲ ଧମକ ଦେଇ ତାଙ୍କଠାରୁ ୧୨ ହଜାର ଟଙ୍କା ନେଇଯାଇଥିଲେ। ପରେ ଉକ୍ତ ଭିଡିଓକୁ ପୀଡ଼ିତାଙ୍କ ମା'ଙ୍କ ପାଖକୁ ପଠାଇ ସମାନ ଧମକ ଦେଇ ୫୦ ହଜାର ଟଙ୍କା ନେଇଯାଇଥିଲେ। ପରେ ମା'ଙ୍କ ସହାୟତାରେ ପୀଡ଼ିତା ଜଣକ ଅକ୍ଟୋବର ୩୦ରେ ନୟାପଲ୍ଲୀ ଥାନାରେ ଏତଲା ଦେଇଥିଲେ। ପୋଲିସ ଏକ ମାମଲା (ନଂ.୬୪୦/୨୦୨୪) ରୁଜୁ କରି ତଦନ୍ତ ଆରମ୍ଭ କରିଥିଲା।

ନଭେମ୍ବର ୪, ୧୧ରେ ବନ୍ଦ ରହିବ ମୁଖ୍ୟମନ୍ତ୍ରୀଙ୍କ ଜନ ଅଭିଯୋଗ ଶୁଣାଣି

ଭୁବନେଶ୍ୱର,୧।୧୧(ଅନିଲ ଦାସ)

ଚଳିତ ନଭେମ୍ବର ୪ (ସୋମବାର) ଏବଂ ୧୧ତାରିଖ (ସୋମବାର) ୟୁନିଟ-୫, ଭୁବନେଶ୍ୱରସ୍ଥିତ ମୁଖ୍ୟମନ୍ତ୍ରୀଙ୍କ ଅଭିଯୋଗ ପ୍ରକୋଷ୍ଠଠାରେ ମୁଖ୍ୟମନ୍ତ୍ରୀଙ୍କ ଜନ ଅଭିଯୋଗ ଶୁଣାଣି କାର୍ଯ୍ୟକ୍ରମ ବନ୍ଦ ରହିବ। ପରବର୍ତ୍ତୀ ଅଭିଯୋଗ ଶୁଣାଣିର ତାରିଖ ଜନସାଧାରଣଙ୍କୁ ଗଣମାଧ୍ୟମ ଜରିଆରେ ଜଣାଇ ଦିଆଯିବ। ଏନେଇ ସାଧାରଣ ପ୍ରଶାସନ ଓ ସାଧାରଣ ଅଭିଯୋଗ ବିଭାଗ ପକ୍ଷରୁ ସୂଚନା ଦିଆଯାଇଛି।

ଜାତୀୟ ରେଫରି ଭାବେ ମନୋନୀତ ହେଲେ ଖେଳ ଶିକ୍ଷକ ଶ୍ରୀକାନ୍ତ

ଶ୍ରୀକାନ୍ତ ନାୟକ

ଗୋପ,୧।୧୧(ଭାରତୀ ଭୂଷଣ ଉପାଧ୍ୟାୟ)

ଦୀର୍ଘ ୬୮ ବର୍ଷ ବ୍ୟବଧାନ ପରେ ପ୍ରଥମ କରି ଓଡ଼ିଶାରୁ ପୁରୀ ଜିଲା ଅନ୍ତର୍ଗତ ଗଣେଶ୍ୱରପୁର ଉଚ୍ଚ ବିଦ୍ୟାଳୟର ଖେଳ ଶିକ୍ଷକ ଶ୍ରୀକାନ୍ତ ନାୟକ ୬୮ତମ ଜାତୀୟସ୍ତରୀୟ ଭଲିବଲ ରେଫରି ଭାବେ ମନୋନୀତ ହୋଇଛନ୍ତି। ଖେଳ ଶିକ୍ଷକ ନାୟକ ନଭେମ୍ବର ୬ରୁ ୧୦ ତାରିଖ ପର୍ଯ୍ୟନ୍ତ ଉତ୍ତରପ୍ରଦେଶର ବରେଲିଠାରେ ଅନୁଷ୍ଠିତ ଜାତୀୟସ୍ତରୀୟ ବିଦ୍ୟାଳୟ ସମୂହ ଭଲିବଲ ଟୁର୍ଣ୍ଣାମେଣ୍ଟରେ ରେଫରି ଭାବେ ଯୋଗଦେବେ। ଏହି ଜାତୀୟ ଭଲିବଲ୍ ଟୁର୍ଣ୍ଣାମେଣ୍ଟରେ ୨୮ଟି ରାଜ୍ୟରୁ ୧୭ ବର୍ଷରୁ କମ୍ ବୟସର ବାଳିକାବାଳକ ଭାଗ ନେଉଥିବା ବେଳେ ଓଡ଼ିଶାରୁ ୨୪ ଜଣ ଯୋଗଦେବେ ବୋଲି ଜଣାପଡ଼ିଛି। ଖେଳ ଶିକ୍ଷକ ଶ୍ରୀକାନ୍ତ ବହୁବାର ରାଜ୍ୟସ୍ତରୀୟ ଭଲିବଲ୍ ଟୁର୍ଣ୍ଣାମେଣ୍ଟଗୁଡ଼ିକରେ ରେଫରି ଭାବେ ରହି ସମ୍ମାନିତ ହୋଇଥିବା ବେଳେ ଚଳିତବର୍ଷ ଓଡ଼ିଆ ଯୁବ ରେଫରି ପ୍ରଥମକରି ଓଡ଼ିଶା ପକ୍ଷରୁ ମନୋନୀତ ହୋଇଛନ୍ତି। ଶୁକ୍ରବାର ଭାରତୀୟ ସ୍କୁଲ ସମୂହ କ୍ରୀଡ଼ା ବିଭାଗ (ଏସ୍‌ଜିଏଫ୍ଆଇ) ପକ୍ଷରୁ ଚିଠି ମିଳିବା ପରେ ଓଡ଼ିଶା ପାଇଁ ଗର୍ବ ବୋଲି ବିଭିନ୍ନ ମହଲରେ ସନ୍ତୋଷ ପ୍ରକାଶ ପାଇଛି। ଶ୍ରୀକାନ୍ତ ନାୟକ ଓଡ଼ିଶାରୁ ପ୍ରଥମକରି ରେଫରି ଭାବେ ମନୋନୀତ ହେବା ପରେ ମାଧ୍ୟମିକ ଶିକ୍ଷା ନିର୍ଦ୍ଦେଶକ, ଯୁଗ୍ମ ଶିକ୍ଷା ନିର୍ଦ୍ଦେଶକ, ଶାରୀରିକ ଶିକ୍ଷା ସହକାରୀ ନିର୍ଦ୍ଦେଶକଙ୍କୁ ଧନ୍ୟବାଦ ଜଣାଇଛନ୍ତି। ଏନେଇ ବିଭିନ୍ନ ମହଲରୁ ଶୁଭେଚ୍ଛାର ସୁଅ ଛୁଟିଛି।

ଟ୍ରେନ୍ ଟିକେଟ ଅଗ୍ରିମ ସଂରକ୍ଷଣ ଦିବସ କମିଲା

ବିଦେଶୀ ପର୍ଯ୍ୟଟକଙ୍କ ପାଇଁ ଅପରିବର୍ତ୍ତିତ

ଭୁବନେଶ୍ୱର,୧।୧୧(ଅନୁରାଧା ମହାରଣା)

ଭାରତୀୟ ରେଳପଥ ପକ୍ଷରୁ ଟ୍ରେନ ଟିକେଟ ଅଗ୍ରିମ ସଂରକ୍ଷଣ ଅବଧିକୁ ୧୨୦ ଦିନରୁ ୬୦ ଦିନକୁ ହ୍ରାସ କରାଯାଇଛି। ଶୁକ୍ରବାରଠାରୁ ଏହା କାର୍ଯ୍ୟକାରୀ ହୋଇଛି। ତେବେ ଅଧିକାଂଶ ଟ୍ରେନ ସେବା ପାଇଁ ଏହା ପ୍ରଯୁଜ୍ୟ ହୋଇଥିବାବେଳେ ଦିନରେ ଚଳାଚଳ କରୁଥିବା କିଛି ନିର୍ଦ୍ଦିଷ୍ଟ ଟ୍ରେନ ପାଇଁ ଅପରିବର୍ତ୍ତିତ ଅର୍ଥାତ୍ ୧୨୦ ଦିନ ରହିଛି। ଏହି ଟ୍ରେନଗୁଡ଼ିକ ମଧ୍ୟରେ ଧଉଳି ଏକ୍ସପ୍ରେସ, ଜନଶତାବ୍ଦୀ ଏବଂ ଇଣ୍ଟରସିଟି ଏକ୍ସପ୍ରେସ୍ ଭଳି କିଛି ଏକ୍ସପ୍ରେସ ଟ୍ରେନ ରହିଛି। ସେହିପରି ବିଦେଶୀ ପର୍ଯ୍ୟଟକଙ୍କ ପାଇଁ ୩୬୫ ଦିନିଆ ଅଗ୍ରିମ ସଂରକ୍ଷଣ ଅବଧି ଅପରିବର୍ତ୍ତିତ ରହିଛି। ଏହି ନୂତନ ନୀତି ଅଗ୍ରିମ ଟିକେଟ ବୁକିଂର ପ୍ରକ୍ରିୟାକୁ ସରଳ କରିବ ବୋଲି ଆଶା କରାଯାଉଛି। ଟ୍ରେନ କାର୍ଯ୍ୟସୂଚୀ ଏବଂ ଟିକେଟ ବୁକିଂ ବିଷୟରେ ଅଧିକ ସୂଚନା ପାଇଁ ଯାତ୍ରୀମାନଙ୍କୁ ଭାରତୀୟ ରେଳ ୱେବ୍‌ସାଇଟ ପରିଦର୍ଶନ କରିବାକୁ କିମ୍ବା ସ୍ଥାନୀୟ ରେଳଷ୍ଟେଶନ ସହିତ ଯୋଗାଯୋଗ କରିବାକୁ କୁହାଯାଇଛି।

ସୂଚନା ଥାଉକି, ଟ୍ରେନ ଯାତ୍ରା ପାଇଁ ୧୨୦ ଦିନର ଅଗ୍ରିମ ଟ୍ରେନ୍ ଟିକେଟ୍ ବୁକିଂ ଅବଧି ବହୁତ ଲମ୍ବା ସମୟ ରହୁଥିଲା। ଯାତ୍ରୀମାନେ ଯାତ୍ରା ପାଇଁ ନ ଆସିବାରୁ ପ୍ରାୟ ୨୧% ଯାତ୍ରା ବାତିଲ ହେଉଥିବାବେଳେ ୪ – ୫% ଯାତ୍ରୀ ଟିକେଟ ବାତିଲ କରନ୍ତି ନାହିଁ କି ଯାତ୍ରା ପାଇଁ ଆସନ୍ତି ନାହିଁ। ଏହା ଠକେଇର କାରଣ ହୋଇଥାଏ। ଛଦ୍ମନାମ ଉପଯୋଗ କରି ଅଗ୍ରିମ ଟିକେଟ ବୁକ୍ କରିବା ଓ କେତେଜଣ ଅସାଧୁ ରେଳ ଅଧିକାରୀ ବେଆଇନ ଭାବରେ ଟଙ୍କା ନେଉଥିବା ଜଣାପଡ଼ିଥିଲା। ତେବେ ଅବଧି ହ୍ରାସ ଦ୍ୱାରା ସାଧାରଣ ଶ୍ରେଣୀର ଟିକେଟ ଉପରେ କୌଣସି ପ୍ରଭାବ ପଡ଼ିବ ନାହିଁ ବୋଲି ରେଳପଥ ପକ୍ଷରୁ ସୂଚନା ଦିଆଯାଇଛି।

କେନାଲ ମାଟି ଅତଡ଼ା ଧସି ଝିଅ ମୃତ, ବାପା ଗୁରୁତର

କଳିଙ୍ଗନଗର,୧।୧୧(ଶୁଭାଶିଷ ରାଉତ)

ଯାଜପୁର ଜିଲା କଳିଙ୍ଗନଗର ଥାନା ଅନ୍ତର୍ଗତ ନଡ଼ିଆଭଙ୍ଗା ପଞ୍ଚାୟତରେ ରେଙ୍ଗାଲି କେନାଲ ମାଟି ଅତଡ଼ା ଧସି ଝିଅଙ୍କ ମୃତ୍ୟୁ ହୋଇଥିବାବେଳେ ବାପା ଗୁରୁତର ହୋଇଛନ୍ତି। ସେମାନେ ହେଲେ ନଡ଼ିଆ ଭଙ୍ଗା ପଞ୍ଚାୟତ ବାଉଁଶନଳୀ ଗ୍ରାମର ଈଶ୍ୱର ମୁଣ୍ଡା ଓ ତାଙ୍କ ଝିଅ ଗୀତା ମୁଣ୍ଡା(୮)। ଶୌଚ ହେବା ପାଇଁ ବାପାଝିଅ ଯାଉଥିବାବେଳେ ଏହି ଘଟଣା ଘଟିଛି। ଶୁକ୍ରବାର ଭୋର ୫ଟା୩୦ରେ ନଡ଼ିଆଭଙ୍ଗା ପଞ୍ଚାୟତର ବାମପାର୍ଶ୍ୱ ରେଙ୍ଗାଲି କେନାଲର କାର୍ଯ୍ୟ ଚାଲୁଥିବାବେଳେ ଅତର୍କିତ ଭାବେ ମାଟି ଅତଡ଼ା ଧସି ପଡ଼ିଥିଲା। ଫଳରେ ବାପା ଝିଅ ପୋତି ହୋଇ ଯାଇଥିଲେ। ସ୍ଥାନୀୟ ଲୋକଙ୍କଠାରୁ ଖବର ପାଇ ଦମକଳ ବାହିନୀ ଓ ସ୍ଥାନୀୟ ପୋଲିସ ପହଞ୍ଚି ଈଶ୍ୱରଙ୍କୁ ଗୁରୁତର ଅବସ୍ଥାରେ ଉଦ୍ଧାର କରି ସୁକିନ୍ଦା ସ୍ୱାସ୍ଥ୍ୟକେନ୍ଦ୍ରକୁ ପଠାଇଥିଲେ। ଗୀତାଙ୍କୁ ମାଟି ଅତଡ଼ା ଭିତରୁ ଉଦ୍ଧାର କରିବାବେଳକୁ ତାଙ୍କର ମୃତ୍ୟୁ ହୋଇ ସାରିଥିଲା।

କାରଖାନାରେ ଶ୍ରମିକଙ୍କୁ ମାରି ପୋତା ଯାଇଥିବା ଅଭିଯୋଗ

ଠିକାସଂସ୍ଥା ଅଧିକାରୀଙ୍କ ସମ୍ପୃକ୍ତି ଅଭିଯୋଗ

ଯାଜପୁର/କଳିଙ୍ଗନଗର (ହର୍ଷବର୍ଦ୍ଧନ ବେହେରା/ ଶୁଭାଶିଷ ରାଉତ),୧।୧୧

କଳିଙ୍ଗନଗର ଶିଳ୍ପାଞ୍ଚଳର ନୀଳାଚଳ ଇସ୍ପାତ ନିଗମ ଲିମିଟେଡ(ଏନ୍ଆଇଏନ୍ଏଲ୍)ର ଭେଣ୍ଡର ପାର୍ଟନର ଥିବା ଠିକାସଂସ୍ଥା ସତ୍ୟମ ଏଣ୍ଟରପ୍ରାଇଜେସ୍ ଅଧୀନରେ ହେଲପର ଭାବେ କାର୍ଯ୍ୟ କରୁଥିବା ସିଲୁ ପ୍ରଧାନ (୨୨)ଙ୍କୁ କାରଖାନା ପରିସରରେ ହତ୍ୟା କରାଯାଇଥିବା ଅଭିଯୋଗ ହେଉଛି। ପ୍ରମାଣ ନଷ୍ଟ କରିବାକୁ ଯାଇ ସଂପୃକ୍ତ ଠିକାସଂସ୍ଥାର ଜଣେ ଅଧିକାରୀଙ୍କ ଇଙ୍ଗିତରେ ମାଟି ତଳେ ପୋତି ଦେଇଥିବା ଅଭିଯୋଗ ହୋଇଛି। ତେବେ ଖବର ପାଇ କଳିଙ୍ଗନଗର ଅତିରିକ୍ତ ଏସ୍‌ପି ସିଲଭରିଏସ ଟପ୍ପୋ, କଳିଙ୍ଗନଗର ଅତିରିକ୍ତ ଜିଲାପାଳ ସପନ ନନ୍ଦ, କଳିଙ୍ଗନଗର ଥାନାଧିକାରୀ ପ୍ରକାଶ କୁମାର ସାହୁ, ଟମକା ଥାନାଧିକାରୀ ପ୍ରମୋଦିନୀ ସାହୁ, ଯଖପୁରା ଥାନାଧିକାରୀ ଲିଜାରାଣୀ ବିଶ୍ୱାଳ ପ୍ରମୁଖ ଘଟଣାସ୍ଥଳରେ ପହଞ୍ଚି ସିଲୁଙ୍କ ମୃତଦେହ ପୋତାଯାଇଥିବା ସ୍ଥାନ ଚିହ୍ନଟ କରିଛନ୍ତି। ରିପୋର୍ଟ ଲେଖାହେବା ପର୍ଯ୍ୟନ୍ତ କାରଖାନାର ମୁଖ୍ୟ ଫାଟକ ସମ୍ମୁଖରେ ସିଲୁଙ୍କ ପରିବାର ବର୍ଗ ଓ ଗ୍ରାମବାସୀଙ୍କ ପକ୍ଷରୁ ଉତ୍ତେଜନା ଲାଗି ରହିଥିବାରୁ ମୃତଦେହ ବାହାର କରାଯିବାରେ ବିଳମ୍ବ ହୋଇଥିବା ସୂଚନା ମିଳିଛି। ଢେଙ୍କାନାଳ ଜିଲା ଗଣ୍ଡିଆ ବ୍ଲକ ଖଣ୍ଡବନ୍ଧ ପଞ୍ଚାୟତର ବ୍ରାହ୍ମଣବାଟି ଗ୍ରାମର ସିଲୁ ଗତ ୩୦ ତାରିଖ ପୂର୍ବାହ୍ନ ୧୦ଟା ୩ ମିନିଟରେ କାରଖାନା ଭିତରକୁ ଯାଇ ଆଉ ଫେରି ନ ଥିଲେ। ସେ ଗତ ୬ ମାସ ହେବ ଏହି ଭେଣ୍ଡର ଅଧୀନରେ କାମ କରୁଥିଲେ। ସିଲୁଙ୍କ ପରିବାର ଲୋକେ ଓ ଗ୍ରାମବାସୀଙ୍କ ପକ୍ଷରୁ କାରଖାନାର ମୁଖ୍ୟ ଫାଟକ ସମ୍ମୁଖରେ ଶୁକ୍ରବାର ପୂର୍ବାହ୍ନ ୧୧ଟାରୁ ପୁଅକୁ ଫେରାଇ ଦେବାକୁ ଦାବି କରି ଆନ୍ଦୋଳନ କରିଥିଲେ। ଏହାକୁ ନେଇ ଉତ୍ତେଜନା ପ୍ରକାଶ ପାଇଥିଲା। ସୂଚନା ଅନୁସାରେ, କାରଖାନା ମୁଖ୍ୟ ଫାଟକରେ ଥିବା ସୁରକ୍ଷାକର୍ମୀଙ୍କ ପ୍ରବେଶ ଉପସ୍ଥାନ ରେକର୍ଡରେ ସିଲୁ କାରଖାନା ଭିତରକୁ ଯାଇଥିବା ଉପଲବ୍ଧ ରହିଛି। ହେଲେ ସିଲୁ କାରଖାନାରୁ ବାହାରକୁ ଆସିବାର ସିସି କ୍ୟାମେରାର କୌଣସି ଫୁଟେଜ୍ କିମ୍ବା ଫେରିବା ବେଳର ବାୟୋମେଟ୍ରିକ ନ ଥିବା ଜଣାପଡ଼ିଛି। ପରିବାର ଲୋକେ ବୁଧବାରଠାରୁ ପୁଅକୁ ନ ପାଇ ଦୁଃଖରେ ଭାଙ୍ଗିପଡ଼ିଥିଲେ। ସିଲୁ ମୃତ କି ଜୀବିତ ସେ ନେଇ ସେମାନେ ସନ୍ଦେହରେ ଥିଲେ। ଶୁକ୍ରବାର ସିଲୁଙ୍କ ଗ୍ରାମବାସୀ ଓ ପରିଜନ ଲୋକେ କାରଖାନା ସିକ୍ୟୁରିଟି ଓ ଅଧିକାରୀଙ୍କୁ ପଚାରିଥିଲେ। କିନ୍ତୁ କୌଣସି ସନ୍ତୋଷଜନକ ଉତ୍ତର ନ ପାଇବାରୁ ସେଠାରେ ଉତ୍ତେଜନା ପ୍ରକାଶ ପାଇଥିଲା। ଗ୍ରାମବାସୀ କମ୍ପାନୀ ମୁଖ୍ୟ ଫାଟକକୁ ବନ୍ଦ କରିଦେଇଥିଲେ। ଫଳରେ ଘଟଣାସ୍ଥଳରେ ଉତ୍ତେଜନା ପରିସ୍ଥିତି ସୃଷ୍ଟି ହୋଇଛି। ଖବର ପାଇ କଳିଙ୍ଗନଗର ଥାନା ପୋଲିସ ଘଟଣାସ୍ଥଳରେ ପହଞ୍ଚି ତଦନ୍ତ ଆରମ୍ଭ କରିଥିଲା। ତଦନ୍ତରେ ସିଲୁଙ୍କୁ କାରଖାନାର ବ୍ୟାଚିଂ ପ୍ଲାଣ୍ଟ ପରିସରସ୍ଥ ମାଟି ତଳେ ପୋତି ଦିଆଯାଇଥିବା ପୋଲିସ ଜାଣିପାରିଥିଲା। ଏହାପରେ ପୋଲିସର ସ୍ୱତନ୍ତ୍ର ଟିମ ସଦଳବଳେ ଘଟଣାସ୍ଥଳକୁ ଯାଇ ନିରୀକ୍ଷଣ ଆରମ୍ଭ କରିଛି। ତେବେ ରିପୋର୍ଟ ଲେଖା ହେବା ପର୍ଯ୍ୟନ୍ତ ମାଟିତଳୁ ସିଲୁଙ୍କ ମୃତଦେହ ବାହାର କରାଯାଇ ପାରିନାହିଁ। ଘଟଣା ସମ୍ପର୍କରେ ଏନ୍ଆଇଏନ୍ଏଲ୍ ପକ୍ଷରୁ ଏକ ବିବୃତିରେ ଦର୍ଶାଯାଇଛି ଯେ, ମୁଖ୍ୟ ଫାଟକରେ ସୁରକ୍ଷାକର୍ମୀ ସିଲୁଙ୍କ ପ୍ରବେଶ ରେକର୍ଡ କରିଥିଲେ। ତେବେ ଏହା ପରଠାରୁ ସେ ନିଖୋଜ ଥିବା ସୂଚନା ମିଳିଛି। ତାଙ୍କ କାମ ବ୍ୟାଚିଂ ପ୍ଲାଣ୍ଟରେ ଥିଲା। ସ୍ଥାନୀୟ ପୋଲିସର ତଦନ୍ତ ସମୟରେ ତାଙ୍କୁ ମାଟି ତଳେ ପୋତି ଦିଆଯାଇଥିବା ସୂଚନା ମିଳିଛି। ତେବେ ଏହା ଏକ ହତ୍ୟାକାଣ୍ଡ ନା ଦୁର୍ଘଟଣା ପୋଲିସର ତଦନ୍ତ ରିପୋର୍ଟ ପରେ ଜଣାପଡିବ। ଏନେଇ ତାଙ୍କ ପରିବାର ଲୋକଙ୍କୁ ମଧ୍ୟ ସୂଚନା ଦିଆଯାଇଛି। ଏହା ଏକ ସମ୍ବେଦନଶୀଳ ବିଷୟ ଏବଂ କାରଖାନା କର୍ତ୍ତୃପକ୍ଷ ଏନେଇ ତତ୍ପରତା ପ୍ରକାଶ କରିଛନ୍ତି। ଏକ ଦାୟିତ୍ୱବାନ କର୍ପୋରେଟ ଭାବରେ କର୍ମଚାରୀଙ୍କ ସୁରକ୍ଷା ଏବଂ କଲ୍ୟାଣ ପାଇଁ ପ୍ରତିଶ୍ରୁତିବଦ୍ଧ ବୋଲି ବିବୃତିରେ ଉଲ୍ଲେଖ ରହିଛି।

ଆଜି କ'ଣ କେଉଁଠି

ଭୁବନେଶ୍ୱର

- ରମାଦେବୀ ମହିଳା ବିଶ୍ୱବିଦ୍ୟାଳୟର ୩ୟ ସମାବର୍ତ୍ତନ ଉତ୍ସବ, ସ୍ଥାନ: ବିଶ୍ୱବିଦ୍ୟାଳୟ ପରିସର ନୂତନ ପ୍ରେକ୍ଷାଳୟ, ସମୟ: ପୂର୍ବାହ୍ନ ୧୧ଟା।
- କଳିଙ୍ଗ୍‌ସ ପକ୍ଷରୁ ସାମ୍ବାଦିକ ଜୟକୃଷ୍ଣ ହୋତାଙ୍କ ସ୍ମୃତିସଭା, ସ୍ଥାନ: ଉତ୍କଳ କରାଟେ ସ୍କୁଲ ସଭାଗୃହ, ହାଉସିଂବୋର୍ଡ ଛକ, ସମୟ: ଅପରାହ୍ନ ୩ଟା।
- ଉତ୍କଳ ସମ୍ମିଳନୀ ପକ୍ଷରୁ ଓଡ଼ିଆରେ ନାମଫଳକ ଲେଖା ନେଇ ସଚେତନତା କାର୍ଯ୍ୟକ୍ରମ, ସ୍ଥାନ: ମାଷ୍ଟର କ୍ୟାଣ୍ଟିନ, ସମୟ: ଅପରାହ୍ନ ୪ଟା।
- ଜିଗୀଷା ସାହିତ୍ୟ ସମ୍ମାନ ଏବଂ ପଦ୍ମନାଭ ଦାଶଙ୍କ 'ଲେଖୁ ଲେଖୁ ଲେଖିଥିଲି' ପୁସ୍ତକ ଉନ୍ମୋଚନ ସମାରୋହ, ସ୍ଥାନ: ବୁଦ୍ଧ ମନ୍ଦିର, ସମୟ: ଅପରାହ୍ନ ୫ଟା।
- ସାମାଜିକ ଅନୁଷ୍ଠାନ ୟୁଥ୍ ଏବଂ କଳିଙ୍ଗ ସଂସ୍କୃତି ଓ ଐତିହ୍ୟ ସୁରକ୍ଷା ମଞ୍ଚ ପକ୍ଷରୁ ବରିଷ୍ଠ ଗୀତିକାର ରଜନୀକାନ୍ତ ନାୟକଙ୍କୁ 'ଭିକାରୀ ବଳ ସମ୍ମାନ-୨୦୨୪' ସମ୍ମାନ ପ୍ରଦାନ କାର୍ଯ୍ୟକ୍ରମ, ସ୍ଥାନ: ସୂଚନା ଭବନ: ସମୟ: ସନ୍ଧ୍ୟା ୬ଟା ୩୦।
- ସୁର ମନ୍ଦିର ପକ୍ଷରୁ ସଂରଚନା ଉତ୍ସବ–୨୦୨୪, ସ୍ଥାନ: ରବୀନ୍ଦ୍ର ମଣ୍ଡପ, ସମୟ: ସନ୍ଧ୍ୟା ୬ଟା ୩୦।
- ଭୁବନେଶ୍ୱର ଭଞ୍ଜଭାରତୀ ପକ୍ଷରୁ 'କୃଷ୍ଣକଥା' କାର୍ଯ୍ୟକ୍ରମ, ସ୍ଥାନ: ଗୀତଗୋବିନ୍ଦ ସଦନ, ସମୟ: ସନ୍ଧ୍ୟା ୬ଟା ୪୫।

କଟକ

- ଭାଷା ପ୍ରକାଶନ ଦ୍ୱାରା ପ୍ରକାଶିତ ଶିଶୁ ସାହିତ୍ୟିକ ରାମଚନ୍ଦ୍ର ବେହେରାଙ୍କ ପୁସ୍ତକ 'ଚକା ଚକା ଭଉଁରୀ' ଉନ୍ମୋଚନ ଉତ୍ସବ, ସ୍ଥାନ: କଟକ ଚହଟାସ୍ଥିତ ରାମ ମନ୍ଦିର, ସମୟ: ଅପରାହ୍ନ ୪ଟା।

ପୁରୀ

- ଓଡ଼ିଶା ଗୋସେବା ସମିତି ଏବଂ ଗୁରୁ ଗୋବିନ୍ଦ ଗୋସେବାଶ୍ରମ ପକ୍ଷରୁ ରାଜ୍ୟସ୍ତରୀୟ ଗୋ-ନବରାତ୍ର ମହୋତ୍ସବ, ସ୍ଥାନ: ହରିହରାନନ୍ଦ ଗୁରୁକୁଳମ୍, ବାଲିଘାଇ, ପୁରୀ, ସମୟ: ଅପରାହ୍ନ ୪ଟା ୩୦।

ବାଲେଶ୍ୱର

- ଜିଲାସ୍ତରୀୟ ବିଦ୍ୟାଳୟସମୂହ କ୍ରୀଡ଼ା ପ୍ରତିଯୋଗିତା ଉଦ୍‌ଯାପନୀ ଉତ୍ସବ, ସ୍ଥାନ: ରିଜର୍ଭ ପୋଲିସ ପଡ଼ିଆ, ବାଲେଶ୍ୱର, ସମୟ: ସକାଳ ୯ଟା।
- ଦୁର୍ନୀତି ନିବାରଣ ସଚେତନତା ସପ୍ତାହ–୨୦୨୪ ଅବସରରେ ସାଧାରଣ ସଭା ଓ ପୁରସ୍କାର ବିତରଣ ଉତ୍ସବ, ସ୍ଥାନ: ଜିଲା ପରିଷଦ ସମ୍ମିଳନୀ କକ୍ଷ, ବାଲେଶ୍ୱର, ସମୟ: ପୂର୍ବାହ୍ନ ୧୧ଟା।
- ଅର୍ଥନୀତି ବିଭାଗର ସ୍ୱାଗତ ସମ୍ବର୍ଦ୍ଧନା ଉତ୍ସବ, ସ୍ଥାନ: ନୀଳମଣି ମହାବିଦ୍ୟାଳୟ ସମ୍ମିଳନୀ କକ୍ଷ, ରୂପସା, ସମୟ: ମଧ୍ୟାହ୍ନ ୧୨ଟା ୩୦।

ଭଦ୍ରକ

- ମା' ଭଦ୍ରକାଳୀଙ୍କ ରାଜରାଜେଶ୍ୱରୀ ବେଶ, ସ୍ଥାନ: ଭଦ୍ରକାଳୀ ମନ୍ଦିର, ଭଦ୍ରକ, ସମୟ: ସକାଳ ୬ଟା।
- ଦୁର୍ନୀତି ନିବାରଣ ସଚେତନତା ସପ୍ତାହ ଉପଲକ୍ଷେ ପଦଯାତ୍ରା, ସ୍ଥାନ: ଜିଲାପାଳଙ୍କ କାର୍ଯ୍ୟାଳୟରୁ ଟାଉନ ହଲ୍, ଭଦ୍ରକ, ସମୟ: ସକାଳ ୮ଟା ୩୦।
- ବନ୍ଧୁମିଳନ ଓ ପ୍ରସାଦ ସେବନ, ସ୍ଥାନ: ଚରମ୍ପା ସ୍କୁଲରୋଡ୍ ପୂଜା ମଣ୍ଡପ, ଭଦ୍ରକ, ସମୟ: ଅପରାହ୍ନ ୧ଟା।
- ଦୁର୍ନୀତି ନିବାରଣ ସଚେତନତା ସାଧାରଣ ସଭା ଓ ପୁରସ୍କାର ବିତରଣ, ସ୍ଥାନ: ଜିଲା ସଂସ୍କୃତି ଭବନ, ଭଦ୍ରକ, ସମୟ: ସନ୍ଧ୍ୟା ୬ଟା।
- ଶ୍ରୀଜଗନ୍ନାଥ ଦର୍ଶନ ପ୍ରଚାର ସମିତି ପକ୍ଷରୁ ମହାସଂସ୍କୃତି ଜାଗରଣ ଯାତ୍ରାର ଉଦ୍‌ଘାଟନୀ ଉତ୍ସବ, ସ୍ଥାନ: ଚରମ୍ପା ରେଲୱେ ପ୍ଲାଟ୍‌ଫର୍ମ, ଭଦ୍ରକ, ସମୟ: ସନ୍ଧ୍ୟା ୬ଟା।
- ଭାଜପା ରାଜ୍ୟ ସଭାପତିଙ୍କ ବିଭିନ୍ନ କାଳୀପୂଜା ମଣ୍ଡପ ପରିଦର୍ଶନ, ସ୍ଥାନ: ଚାନ୍ଦବାଲି, ସମୟ: ସନ୍ଧ୍ୟା ୭ଟା।

କେନ୍ଦୁଝର

- ଶନିଙ୍କ ମନ୍ଦିରରେ ପୂଜା, ମେଳା ଏବଂ ଭଜନ, କୀର୍ତ୍ତନ, ସ୍ଥାନ: ମୋଟରାଗଡିଆ, ଛେନାପଦୀ, ସମୟ: ସକାଳ ୭ ଏବଂ ସନ୍ଧ୍ୟା ୬ ଟା।
- ଦୁର୍ନୀତି ନିବାରଣ ସଚେତନତା ଶୋଭାଯାତ୍ରା, ସ୍ଥାନ: ଜିଲାପାଳଙ୍କ କାର୍ଯ୍ୟାଳୟ, କେନ୍ଦୁଝର, ସମୟ: ସକାଳ ୮ଟା।
- ଗ୍ରହ ମନ୍ଦିରରେ ଶୁକ୍ର ଗ୍ରହଙ୍କ ଜୟନ୍ତୀ, ସ୍ଥାନ : ଶାଳନିଆଁ, ହାଟଡ଼ିହୀ, ସମୟ : ସକାଳ ୮ ଟା।
- ଦୁର୍ନୀତି ନିବାରଣ ସଚେତନତା ସପ୍ତାହ–୨୦୨୪ ପାଳନ ପରିପ୍ରେକ୍ଷୀରେ ସମାରୋହ, ସ୍ଥାନ: ଜିଲାପାଳଙ୍କ କାର୍ଯ୍ୟାଳୟସ୍ଥ ଦରବାର ହଲ, ସମୟ: ପୂର୍ବାହ୍ନ ୧୦ଟା ୩୦।
- ଉନ୍ନୟନ କାର୍ଯ୍ୟର ସମୀକ୍ଷା ବୈଠକ, ସ୍ଥାନ : ହାଟଡ଼ିହୀ, ସମୟ : ଅପରାହ୍ନ ୪ ଟା।
- ରାସେଶ୍ୱରୀ ଦେବୀଙ୍କ ପ୍ରବଚନ କାର୍ଯ୍ୟକ୍ରମ, ସ୍ଥାନ: ଧରଣୀଧର ନଗର ଭବନ, ଚମ୍ପୁଆ
- ସମୟ: ଅପରାହ୍ନ ୫ ଟା।

ମୟୂରଭଞ୍ଜ

- ହସ୍ତତନ୍ତ ଓ ହସ୍ତଶିଳ୍ପ ମେଳା, ସ୍ଥାନ:ଛଉ ପଡ଼ିଆ, ବାରିପଦା,ସମୟ: ପୂର୍ବାହ୍ନ ୧୧ଟା।
- ସାଂସ୍କୃତିକ କାର୍ଯ୍ୟକ୍ରମ ଓ ଯାତ୍ରା ପରିବେଷଣ, ସ୍ଥାନ: ମୋରଡ଼ା ବ୍ଲକ ଅଧୀନ ଦାନ୍ତିଆମୁହାଁ ହାଟ ପଡ଼ିଆ,ସମୟ: ରାତି ୧୦ଟା।

ଗଞ୍ଜାମ

- ଗୋବର୍ଦ୍ଧନ ପୂଜା, ସ୍ଥାନ: ଭଞ୍ଜନଗର ବ୍ଲକ କୁଲାଡ, ସମୟ: ପୂର୍ବାହ୍ନ ୧୦ଟା ।
- ଦୁର୍ନୀତି ନିବାରଣ ସପ୍ତାହ ପାଳନ, ସ୍ଥାନ: ଭଞ୍ଜନଗର କୋର୍ଟ ପରିସର, ସମୟ: ପୂର୍ବାହ୍ନ ୧୦ଟା।
- ଭଜନ ସନ୍ଧ୍ୟା, ସ୍ଥାନ: ଭଞ୍ଜନଗର ହାର୍ଟ ନଗର, ସମୟ: ସନ୍ଧ୍ୟା ୭ଟା।

କନ୍ଧମାଳ

- ବିଜେଡିର ଜନସମ୍ପର୍କ ପଦଯାତ୍ରା, ସ୍ଥାନ: କ. ନୂଆଗାଁ, ସମୟ: ପୂର୍ବାହ୍ନ ୧୦ଟା।
- ପଲ୍ଲୀସଭା, ସ୍ଥାନ: ଦାରିଙ୍ଗବାଡି ବ୍ଲକ ସିମନବାଡି ଶିବମନ୍ଦିର ସାହି, ସମୟ: ପୂର୍ବାହ୍ନ ୧୦ଟା।

ଢେଙ୍କାନାଳ

- ସତ୍ୟବାଦୀ ସରକାରୀ ଉଚ୍ଚ ବିଦ୍ୟାଳୟର ସୁବର୍ଣ୍ଣ ଜୟନ୍ତୀ ସମାରୋହ ଉଦ୍‌ଘାଟନ, ସ୍ଥାନ–ସତ୍ୟବାଦୀ ସରକାରୀ ଉଚ୍ଚ ବିଦ୍ୟାଳୟ ପରିସର, ମଙ୍ଗଳପୁର, ସମୟ–ପୂର୍ବାହ୍ନ ୧୧ଟା।
- କେନ୍ଦ୍ର ଶିକ୍ଷାମନ୍ତ୍ରୀଙ୍କ ଜିଲା ପ୍ରଶାସନ ସହିତ ବୈଠକ, ସ୍ଥାନ–ଜିଲା କାର୍ଯ୍ୟାଳୟ, ଢେଙ୍କାନାଳ, ସମୟ–ଅପରାହ୍ନ ୩ଟା।
- ଦୁର୍ନୀତି ନିବାରଣ ସଚେତନତା ସପ୍ତାହ ପାଳନ, ସ୍ଥାନ– ସଦ୍‌ଭାବନା ଗୃହ, ଜିଲା କାର୍ଯ୍ୟାଳୟ, ସମୟ– ପୂର୍ବାହ୍ନ ୧୧ଟା।
- ତପୋବନ ମେଳା ନିମନ୍ତେ ପ୍ରସ୍ତୁତି ବୈଠକ, ସ୍ଥାନ – ସଦ୍‌ଭାବନା ଗୃହ, ଜିଲା କାର୍ଯ୍ୟାଳୟ, ସମୟ– ମଧ୍ୟାହ୍ନ ୧୨ଟା।

କେନ୍ଦ୍ରାପଡ଼ା

- ଜଗରିଜୋର ଜନକଲ୍ୟାଣ ହାଟ ଓ ବ୍ୟବସାୟୀ କମିଟି ପକ୍ଷରୁ ମା' ଶ୍ୟାମାକାଳୀ ପୂଜା ଉପଲକ୍ଷେ ନୃତ୍ୟ, ସଙ୍ଗୀତ, କ୍ରିକେଟ, ଭଲି, କବାଡ଼ି ପ୍ରତିଯୋଗିତା, ସ୍ଥାନ: ଜଗରିଜୋର, ମହାକାଳପଡ଼ା, ସମୟ: ଅପରାହ୍ନ ୩ଟା।
- ପାୟଲ ମ୍ୟୁଜିକ ଭଜନ ମଞ୍ଚ, ସ୍ଥାନ: ଧୂମାତ, କେନ୍ଦ୍ରାପଡ଼ା, ସମୟ: ସନ୍ଧ୍ୟା ୬ଟା।
- ପ୍ରଭାକରପୁର ବଜାର କମିଟି ପକ୍ଷରୁ ମାଆ ଶ୍ୟାମାକାଳୀଙ୍କ ପୂଜା, ସ୍ଥାନ: ପ୍ରଭାକରପୁର, ବଉଳକଣୀ, ମହାକାଳପଡା, ସମୟ: ସନ୍ଧ୍ୟା ୮ଟା।
- ମା'ଶ୍ୟାମାକାଳୀଙ୍କ ପୂଜାସୋବ ଆରମ୍ଭ, ସ୍ଥାନ: ଇଚ୍ଛାପୁର, କେନ୍ଦ୍ରାପଡ଼ା ସହର, ସମୟ: ସନ୍ଧ୍ୟା ୯ଟା।
- ମା'ପାଇଁ ଗଛଟିଏ କାର୍ଯ୍ୟକ୍ରମ, ସ୍ଥାନ: ତରାଣ୍ଡୋ, କେନ୍ଦ୍ରାପଡ଼ା, ସମୟ: ପୂର୍ବାହ୍ନ ୧୦ଟା।

ନୟାଗଡ଼

- ଗିରି ଗୋବର୍ଦ୍ଧନ ପୂଜା, ସ୍ଥାନ: ଭାପୁର ବ୍ଲକ ଧାନଚାଙ୍ଗଡା ପଞ୍ଚାୟତ ଭୋଗଡ଼ା ଗାଁ, ସମୟ: ସକାଳ ସାଢ଼େ ୭ଟା।
- ଓଡ଼ିଶା ରାଜ୍ୟ ୧୭ ବର୍ଷରୁ କମ ବିଦ୍ୟାଳୟ ସ୍ତରୀୟ ଚେସ ପ୍ରତିଯୋଗିତାର ଉଦ୍‌ଯାପନ ଉତ୍ସବ, ସ୍ଥାନ: ସରକାରୀ ବାଳିକା ଉଚ୍ଚ ବିଦ୍ୟାଳୟ ନୟାଗଡ଼, ସମୟ: ପୂର୍ବାହ୍ନ ୧୦ଟା।
- କଣ୍ଟିଲୋ କ୍ରିକେଟ ପ୍ରିମିୟର ଲିଗ୍ ମ୍ୟାଚର ୧୨ ତମ ଦିବସ ଅଶୋକା କିଙ୍ଗସ ବନାମ ଦିପୁ କିଙ୍ଗ୍, ସ୍ଥାନ: କଣ୍ଟିଲୋ ପଲଟନ ପଡ଼ିଆ, ସମୟ: ପୂର୍ବାହ୍ନ ୧୧ଟା।
- କଣ୍ଟିଲୋ କ୍ରିକେଟ ପ୍ରିମିୟର ଲିଗ୍ ମ୍ୟାଚର ୧୨ତମ ଦିବସ ଥଣ୍ଡର ବାଲୁଙ୍କେଶ୍ୱର ବନାମ ରୟାଲ କିଙ୍ଗସ୍, ସ୍ଥାନ:କଣ୍ଟିଲୋ ପଲଟନ ପଡିଆ, ସମୟ: ପୂର୍ବାହ୍ନ ୧୧ଟା।
- କାଳିପୂଜା ଅବସରରେ ସାଂସ୍କୃତିକ କାର୍ଯ୍ୟକ୍ରମରେ ମହିରାବଣ ବଧ, ସ୍ଥାନ:ନୟାଗଡ଼ ବ୍ଲକର ସଠିଆପଲ୍ଲୀ, ସମୟ: ଅପରାହ୍ନ ୪ଟା।
- କାଳିପୂଜା ଅବସରରେ ସାଂସ୍କୃତିକ କାର୍ଯ୍ୟକ୍ରମରେ ଲବକୁଶ ଜନ୍ମ , ସ୍ଥାନ: ନୟାଗଡ଼ ବ୍ଲକର ସଠିଆପଲ୍ଲୀ, ସମୟ: ଅପରାହ୍ନ ୫ଟା।

ରାୟଗଡ଼ା

- ଯବାନଙ୍କୁ ଔଷଧୀୟ ମଶାରୀ ବଣ୍ଟନ କାର୍ଯ୍ୟକ୍ରମ, ସ୍ଥାନ: ୪ର୍ଥ ବାଟା ଲିୟନ ସିଆରପିଏଫ୍ କ୍ୟାମ୍ପସ, ରାୟଗଡା, ସମୟ: ସକାଳ ୯ ଟା।

କୋରାପୁଟ

- ଜିଲାସ୍ତରୀୟ ଭିଜିଲାନ୍ସ ସଚେତନତା ଶୋଭାଯାତ୍ରା, ସ୍ଥାନ: କୋରାପୁଟ ଜିଲାପାଳଙ୍କ କାର୍ଯ୍ୟାଳୟ, ସମୟ: ସକାଳ ୯ଟା ।
- ଦୁର୍ନୀତି ନିବାରଣ ସପ୍ତାହ ନେଇ ସଚେତନତା ସଭା, ସ୍ଥାନ: କୋରାପୁଟ ଦକ୍ଷତା ବୃଦ୍ଧି ତାଲିମ କେନ୍ଦ୍ର ସଭାଗୃହ, ସମୟ: ପୂର୍ବାହ୍ନ ୧୦ଟା ୩୦।

ସମ୍ବଲପୁର

- ଜିଲାସ୍ତରୀୟ ଶିଶୁ ମହୋତ୍ସବ ସୁରଭି–୨୦୨୪, ସ୍ଥାନ: ଚନ୍ଦ୍ରଶେଖର ବେହେରା ଜିଲା ସ୍କୁଲ, ସମୟ: ସକାଳ ୮ଟା ୩୦।
- ଜିଲାଶିକ୍ଷା ବିଭାଗ ଆୟୋଜିତ ଆମ ସଂସ୍କୃତି ଆମ ପରିଚୟର ସାଂସ୍କୃତିକ କାର୍ଯ୍ୟକ୍ରମ, ସ୍ଥାନ: ତପସ୍ୱିନୀ ପ୍ରେକ୍ଷାଳୟ, ସମୟ: ପୂର୍ବାହ୍ନ ୧୧ଟା।
- ମୁଦିପଡା ଗୁରୁଦ୍ୱାରା ପ୍ରବନ୍ଧକ କମିଟି ପକ୍ଷରୁ କୀର୍ତ୍ତନ ସମାଗମ, ସ୍ଥାନ: ଗୁରୁନାନକ ପବ୍ଲିକ ସ୍କୁଲ ପ୍ରାଙ୍ଗଣ, ସମୟ: ଅପରାହ୍ନ ୫ଟା ।
- ସମ୍ବଲପୁର ଲିଟିଲ ମିସ ଓ ଲିଟିଲ ମାଷ୍ଟର ପ୍ରସ୍ତୁତି ବୈଠକ, ସ୍ଥାନ : ଜଗନ୍ନାଥ କଲୋନୀ ସ୍ଥିତ ସାଇ ଶିକ୍ଷା ପରିଷଦ ସଭାକକ୍ଷ, ସମୟ: ସନ୍ଧ୍ୟା ୬ଟା ।

ବଲାଙ୍ଗୀର

- ଉଡ଼ାଜାହାଜ ପଡିଆ ଉନ୍ନତିକରଣ ପାଇଁ ମୁଖ୍ୟମନ୍ତ୍ରୀ କରିବେ ଭିତ୍ତିପ୍ରସ୍ତର ସ୍ଥାପନ, ସ୍ଥାନ: ତୁଷରା ଉଡ଼ାଜାହାଜ ପଡିଆ, ତୁଷରା, ସମୟ: ପୂର୍ବାହ୍ନ ୧୦ଟା ।
- ମୁଖ୍ୟମନ୍ତ୍ରୀଙ୍କ ଦ୍ୱାରା ଅପର ଲାନ୍ଥ ଜଳସେଚନ ପ୍ରକଳ୍ପ ପାଇଁ ଭିତ୍ତିପ୍ରସ୍ତର ସ୍ଥାପନ, ସ୍ଥାନ: ବେଲପଡା ବ୍ଲକ କ୍ରିକେଟ ପଡିଆ, ବେଲପଡା, ସମୟ: ୧୦ଟା ୪୦ ମିନିଟ ।
- ପାଟଣାଗଡ ଉପଖଣ୍ଡ ଡାକ୍ତରଖାନାରେ ମୁଖ୍ୟମନ୍ତ୍ରୀ କରିବେ ଡାଇଲିସିସ୍ ୟୁନିଟ୍‌ର ଉଦ୍‌ଘାଟନ, ସ୍ଥାନ: ଉପଖଣ୍ଡ ଡାକ୍ତରଖାନା, ପାଟଣାଗଡ, ସମୟ: ଅପରାହ୍ନ ୧୨ଟା ୪୫ ମିନିଟ ।
- ପାଟଣାଗଡ ବାଇପାସ୍ ରାସ୍ତା ଏବଂ ଅନ୍ୟ ସ୍ୱାସ୍ଥ୍ୟ ପ୍ରକଳ୍ପ ପାଇଁ ଭିତ୍ତିପ୍ରସ୍ତର ସ୍ଥାପନ,ସ୍ଥାନ: ଉପଖଣ୍ଡ ଡାକ୍ତରଖାନା, ପାଟଣାଗଡ, ସମୟ: ଅପରାହ୍ନ ୧୨ଟା ୪୫ ମିନିଟ ।
- ନୂଆ ସର୍କିଟ ହାଉସର ଉଦ୍‌ଘାଟନ ଏବଂ ଅଧିକାରୀଙ୍କ ସହ ମୁଖ୍ୟମନ୍ତ୍ରୀଙ୍କ ଆଲୋଚନା, ସ୍ଥାନ: ବଲାଙ୍ଗୀର ସର୍କିଟ ହାଉସ ପରିସର, ବଲାଙ୍ଗୀର, ସମୟ: ଅପରାହ୍ଣ ୩ଟା ୨୫ ମିନିଟ ।
- ବଲାଙ୍ଗୀର ଦିନ୍ ଉଦ୍‌ଯାପନୀ ଉତ୍ସବରେ ମୁଖ୍ୟମନ୍ତ୍ରୀଙ୍କ ଯୋଗଦାନ, ସ୍ଥାନ: କୋଶଳ କଳାମଣ୍ଡଳ ପଡିଆ, ବଲାଙ୍ଗୀର, ସମୟ: ଅପରାହ୍ଣ ୪ଟା ୩୦ ମିନିଟ ।
- ଉତ୍କଳ ପ୍ରାଦେଶିକ ମାରୱାଡି ସମ୍ମେଳନର ଦୀପାବଳି ବନ୍ଧୁମିଳନ ଉତ୍ସବରେ ମୁଖ୍ୟମନ୍ତ୍ରୀଙ୍କ ଯୋଗଦାନ, ସ୍ଥାନ: ରେନ୍‌ବୋ ପେଲେସ୍, ବଲାଙ୍ଗୀର, ସମୟ: ଅପରାହ୍ଣ ୫ଟା ୩୫ ମିନଟ ।

ସୁବର୍ଣ୍ଣପୁର

- ସପ୍ତାହବ୍ୟାପି କଥାମୃତ, ଭାଗବତ ସପ୍ତାହ ଜ୍ଞାନଯଜ୍ଞ, ସ୍ଥାନ: ବିନିକା ପାପକ୍ଷୟଘାଟ, ସମୟ: ସକାଳ ୭ଟା ୩୦ ।
- ଦୁର୍ନୀତି ନିବାରଣ ସଚେତନତା ରାଲି, ସ୍ଥାନ: ସୋନପୁର ବ୍ଲକ ଛକ, ସମୟ: ସକାଳ ୮ଟା ୩୦ ।
- ତରଭାରେ ବ୍ଲକସ୍ତରୀୟ ଭିନ୍ନକ୍ଷମ ସାମର୍ଥ୍ୟ ଶିବିର, ସ୍ଥାନ: ତରଭା ବ୍ଲକ ପରିସର, ସମୟ: ସକାଳ ୯ଟା ।
- ମାସ ବ୍ୟାପି ଅଖଣ୍ଡ ନାମଯଜ୍ଞର ପଞ୍ଚଦଶ ଦିବସ, ସ୍ଥାନ: ଖୁଣ୍ଟୁଲାପାଲି,ଉଲୁଣ୍ଡା ବ୍ଲକ, ସମୟ: ପୂର୍ବାହ୍ନ ୧୦ଟା ।
- ରାମାୟଣ ସୁନ୍ଦରାକାଣ୍ଡ ପାରାୟଣ, ସ୍ଥାନ: କୋଟସମଲାଇ, ଉଲୁଣ୍ଡା ବ୍ଲକ, ସମୟ: ପୂର୍ବାହ୍ନ ୧୦ଟା ।
- ସପ୍ତାହ ପାରାୟଣର ଷଷ୍ଠ ଦିବସ, ସ୍ଥାନ: ମୟୂରକଟା ମଠ, ସାହାଜଲଥା, ବୀରମହାରାଜପୁର ବ୍ଲକ, ସମୟ: ପୂର୍ବାହ୍ନ ୧୦ଟା ।
- କାଳୀପୂଜା, ସ୍ଥାନ: ଉଫୁଲା, ବୀରମହାରାଜପୁର ବ୍ଲକ, ସମୟ: ପୂର୍ବାହ୍ନ ୧୦ଟା
- ଗିରି ଗୋବର୍ଦ୍ଧନ ପୂଜା, ସ୍ଥାନ: ବଡଖମାର ମଠ, ବୀରମହାରାଜପୁର ବ୍ଲକ, ସମୟ: ପୂର୍ବାହ୍ନ ୧୦ଟା
- ଗିରି ଗୋବର୍ଦ୍ଧନ ପୂଜା, ସ୍ଥାନ: ଅମରପାଲି, ବୀରମହାରାଜପୁର, ସମୟ: ପୂର୍ବାହ୍ନ ୧୧ଟା ।
- ବିନିକା କଂସାରୀପଡାରେ ଗିରି ଗୋବର୍ଦ୍ଧନ ପୂଜା, ସ୍ଥାନ: ଯୋଗେଶ୍ୱର ମନ୍ଦିର ପ୍ରାଙ୍ଗଣ, ସମୟ: ପୂର୍ବାହ୍ନ ୧୧ଟା ।
- ତ୍ରିପୁରାସୁର ରାଜର ତୃତୀୟ ସନ୍ଧ୍ୟା, ସ୍ଥାନ: ବଡ଼ଖମାର, ବୀରମହାରାଜପୁର ବ୍ଲକ, ସମୟ: ରାତି ୮ଟା
- ସଙ୍କୀର୍ତ୍ତନ ବୈଠକ, ସ୍ଥାନ: ଉଫୁଲା, ବୀରମହାରାଜପୁର ବ୍ଲକ, ସମୟ: ରାତି ୧୧ଟା ।

ବରଗଡ଼

- ଜିଲାସ୍ତରୀୟ ସ୍କୁଲ କ୍ରିକେଟ ଚାମ୍ପିୟନ, ସ୍ଥାନ: ଛିଣ୍ଡେଇକେଲା ହାଇସ୍କୁଲ, ପାଇକମାଳ,
- ସମୟ: ପୂର୍ବାହ୍ନ ୧୦ଟା ।

ରାଉରକେଲା

- ମାଧବ ଆଶ୍ରମରେ ଶ୍ରୀମଦ୍ ଭାଗବତ ପାରାୟଣ, ସ୍ଥାନ: ଦୁର୍ଗାପୁର ବସ୍ତି, ବାସନ୍ତୀ କଲୋନୀ, ସମୟ: ସକାଳ ୬ଟା ୩୦ ।
- ଭାଷା ସାହିତ୍ୟରେ ବ୍ୟାକରଣ ବ୍ୟବହାର କର୍ମଶାଳା, ସ୍ଥାନ: ୟୁଥ୍ କ୍ଲବ, ଉଦିତ ନଗର, ସମୟ: ସନ୍ଧ୍ୟା ୭ଟା ୩୦ ।

ଦେବଗଡ଼

- କାଳି ମା'ଙ୍କ ପାନ୍ତହ ସୂର୍ଯ୍ୟ ପୂଜା, ସ୍ଥାନ: ବାରକୋଟ କାଳି ପୂଜା ମଣ୍ଡପ, ସମୟ: ପ୍ରାତଃ ୫ଟା ।
- ତାଳବାହାଲି ଫୁଟ୍‌ବଲ ଟୁର୍ନାମେଣ୍ଟ ଉଦ୍‌ଘାଟନ ଉତ୍ସବ, ସ୍ଥାନ: ତାଳ ବାହାଲି ଗ୍ରାମ, ସମୟ: ସକାଳ ୯ଟା ।
- ମହାଲକ୍ଷ୍ମୀ ପୂଜା ଆରମ୍ଭ, ସ୍ଥାନ: କାରଗିଲ୍ ଛକ, ଦେବଗଡ଼, ସମୟ: ପୂର୍ବାହ୍ନ ୧୧
- ମହାଲକ୍ଷ୍ମୀ ପୂଜା ଅବସରରେ ଅନ୍ନ ପ୍ରସାଦ ବଣ୍ଟନ, ସ୍ଥାନ: କାରଗିଲ୍ ଛକ, ଦେବଗଡ, ସମୟ: ଅପରାହ୍ନ ୧ଟା ।
- କାଳି ମା'ଙ୍କ ଦିବ୍ୟ ଆଳତି ଓ ହୋମଯଜ୍ଞ, ସ୍ଥାନ: ବାରକୋଟ କାଳି ପୂଜା ମଣ୍ଡପ, ସମୟ: ସନ୍ଧ୍ୟା ୬ଟା ।
- ମା' କନକ ଦୁର୍ଗାଙ୍କ ସନ୍ଧ୍ୟା ଆଳତି, ସ୍ଥାନ: ମଠସାହି ମା' କନକ ଦୁର୍ଗା ମନ୍ଦିର, ସମୟ: ସନ୍ଧ୍ୟା ୬ଟା ୩୦ ।
- ସମୂହ ହନୁମାନ ଚାଳିଶା ପାଠ, ସ୍ଥାନ: ଗୋପାଳଜୀ ମନ୍ଦିର, ହନୁମାନ ବାଟିକା, ପୁରୁଣାଗଡ଼ ମଞ୍ଚମୁଖୀ ହନୁମାନ ମନ୍ଦିର, ଦେବଗଡ଼ ସହର, ସମୟ: ସନ୍ଧ୍ୟା ୭ଟା ।
- କାଳୀ ପୂଜା ଅବସରରେ ସାଂସ୍କୃତିକ କାର୍ଯ୍ୟକ୍ରମ, ସମ୍ବଲପୁରୀ ଲୋକକଳା, ସମ୍ବଲପୁର, ସ୍ଥାନ: ପୂଜା ମଣ୍ଡପ ପେଣ୍ଡାଲ, ସମୟ: ସନ୍ଧ୍ୟା ୭ଟା ।

ନୂଆପଡ଼ା

- ଖଡିଆଳ ଫୁଟ୍‌ବଲ ମହାକୁମ୍ଭ ଚତୁର୍ଦ୍ଦଶ ଦିବସ, ସ୍ଥାନ: ରାଜା ଆର୍ତ୍ତତ୍ରାଣ ଉଚ୍ଚ ବିଦ୍ୟାଳୟ ଖେଳ ପଡିଆ, ସମୟ: ଅପରାହ୍ନ ୩ଟା ।
- ଅନ୍ନକୁଟ ଗିରି ଗୋବର୍ଦ୍ଧନ ପୂଜା, ସ୍ଥାନ: କୋମନା ବ୍ଲକ ମାନିଗୁଡା ପଞ୍ଚାୟତ ଗନିଆରି ଗାଁ, ସମୟ: ସକାଳ ୮ଟା ୧୦ ।
- ଗିରି ଗୋବର୍ଦ୍ଧନ ପୂଜାରେ ଡଙ୍ଗର ଯାତ୍ରା ଓ ଗଉଡ ବାଡି ଖେଳ, ସ୍ଥାନ: କୋମନା ବ୍ଲକ ବୃଦ୍ଧିକୋମନା ପଞ୍ଚାୟତ ଧୁମାଭଟା ଗାଁ, ସମୟ: ଅପରାହ୍ନ ୨ଟା ୩୦ ।
- ଗିରି ଗୋବର୍ଦ୍ଧନ ପୂଜା, ସ୍ଥାନ: କୋମନା ବ୍ଲକ ତରବୋଡ଼ ଗାଁ, ସମୟ: ସକାଳ ୮ଟା ।

ବୌଦ୍ଧ

- ଦୁର୍ନୀତି ନିବାରଣ ସଚେତନତା ସପ୍ତାହ ଅବସରରେ ସଚେତନତା ସଭା, ସ୍ଥାନ: ଜିଲାପାଳଙ୍କ ସମ୍ମିଳନୀ କକ୍ଷ, ବୌଦ୍ଧ, ସମୟ: ପୂର୍ବାହ୍ନ ୧୦ଟା ୩୦ ମିନିଟ ।।

ଆଜିର ରାଶିଫଳ

ଜ୍ୟୋତିର୍ବିଦ୍ୟା ବିଶାରଦ ପ୍ରସନ୍ନ କୁମାର ମହାପାତ୍ର
ମଙ୍ଗରାଜପୁର ଶାସନ, କାଦୁଆ, ଗଞ୍ଜାମ
Email-pkmahapatro@gmail.com

ମେଷ ଆଜି ସକାଳୁ ସକାଳୁ ନିଜ କାମରେ ଲାଗିଯିବେ ଏବଂ ଆଶାନୁଯାୟୀ ମଧ୍ୟ ଫଳ ପାଇପାରନ୍ତି । ବନ୍ଧୁଙ୍କଠାରୁ ଗୁରୁତ୍ୱପୂର୍ଣ୍ଣ ଖବରଟିଏ ପାଇ ଖୁସି ଅନୁଭବ କରିପାରନ୍ତି । କର୍ମକ୍ଷେତ୍ରରେ କର୍ମଚାରୀଙ୍କ ସହଯୋଗରୁ ସ୍ଥଗିତ କାମ ସମ୍ପନ୍ନ ହେବ । ଘରୋଇ କ୍ଷେତ୍ରରେ ବିବାଦୀୟ ପରିସ୍ଥିତିର ଦୃଢ଼ ମୁକାବିଲା କରିବେ ।

ବୃଷ କର୍ମକ୍ଷେତ୍ରରେ ସମସ୍ୟା ମଧ୍ୟରେ ଗତି କଲେ ମଧ୍ୟ କିଛି ଅସୁବିଧା ହେବନି । ନୂତନ ଯୋଜନା ପାଇଁ ପରିବାରରୁ ପୂର୍ଣ୍ଣ ସହଯୋଗ ପାଇବେ । ନିଃସହାୟ ବ୍ୟକ୍ତିଙ୍କୁ ସାହାଯ୍ୟ କରିବାକୁ ଯାଇ ଆତ୍ମସନ୍ତୋଷ ଲାଭ କରିପାରନ୍ତି । ପରିବାରରେ ଅର୍ଥ କିମ୍ବା ଜମିଜମାକୁ କେନ୍ଦ୍ରକରି ଟଣାଓଟରା ଦେଖାଦେଇପାରେ ।

ମିଥୁନ ନୂତନ କର୍ମାରମ୍ଭରେ ଅର୍ଥ ସଂକଟ କାମକୁ ଅଟକାଇ ରଖିବାର ଆଶଙ୍କା ରହିଛି । ଲୁଚି ରହିଥିବା ମନର ଦୁଃଖକୁ ବନ୍ଧୁଙ୍କ ସମ୍ମୁଖରେ କହି ଆଶ୍ୱସ୍ତି ଲାଭ କରିବେ । କର୍ମସନ୍ଧାନ ପାଇଁ ମନ ବଳିବ ଏବଂ ବନ୍ଧୁଙ୍କ ଦ୍ୱାରା ଦିଗ୍‌ଦର୍ଶନ ପାଇବେ । ବ୍ୟବସାୟ, ବାଣିଜ୍ୟ ଓ ପରିବହନ କ୍ଷେତ୍ରରେ ଉଚ୍ଚ ଫଳ ପ୍ରାପ୍ତି ହୋଇପାରେ ।

କର୍କଟ ଅଭାବ ଏବଂ ସମସ୍ୟା ଲାଗି ରହିଥିଲେ ମଧ୍ୟ କୌଣସି କାମ ଅଟକି ରହିବ ନାହିଁ । ବନ୍ଧୁଙ୍କ ପ୍ରତିଶ୍ରୁତି ପାଇ ଦିନରୁ ମଉଳି ଯାଇଥିବା ଆଶା ପୁଣି କଅଁଳି ଉଠିବ । ନିଜ ପରିସରର ବ୍ୟକ୍ତିବିଶେଷ ଚିନ୍ତାର କାରଣ ହୋଇପାରନ୍ତି । କର୍ମକ୍ଷେତ୍ରରେ ସହକର୍ମୀ ଫାଇଦା ଉଠାଇବା ପାଇଁ ଚେଷ୍ଟା କରିପାରନ୍ତି ।

ସିଂହ ନିଜ ପରିସର ବ୍ୟକ୍ତିଙ୍କ ଦ୍ୱାରା ସାମାଜିକ ସ୍ତରରେ ସମ୍ମାନ ଲାଭ କରିବେ । ବନ୍ଧୁଙ୍କ ସାହାଯ୍ୟରେ ଅର୍ଥସଂକଟ ଦୂରେଇଯିବ । ସନ୍ତାନଙ୍କ ସମସ୍ୟା ସହଜରେ ସମାଧାନ ହୋଇଯିବ । ଆନୁଷ୍ଠାନିକ, ଧାର୍ମିକ କାର୍ଯ୍ୟରେ ସାମିଲ ହେବେ । ପଡ଼ୋଶୀଙ୍କ ଘରୋଇ କଥାରେ ମୁଣ୍ଡ ପୂରାଇଲେ ଅପମାନିତ ହେବାକୁ ପଡ଼ିବାର ଆଶଙ୍କା ରହିଛି ।

କନ୍ୟା ସ୍ୱାସ୍ଥ୍ୟ ନିୟନ୍ତ୍ରଣରେ ରହିବାରୁ ଆଶ୍ୱସ୍ତି ଲଭିବେ । ଆତ୍ମୀୟସ୍ୱଜନଙ୍କ ସ୍ନେହ ଓ ସହାନୁଭୂତି ସାମୟିକ ମନର ଦୁଃଖକୁ ଲାଘବ କରିପାରେ । ଭଲ ସମ୍ପର୍କ ନ ଥିବା ବ୍ୟକ୍ତିଙ୍କ ମିଥ୍ୟା ଅଭିଯୋଗ ସକାଶେ ବିରକ୍ତି ପ୍ରକାଶ କରିପାରନ୍ତି । ଆପଣଙ୍କର କୃତିତ୍ୱର ଗୁଣଗାନ କରିବା ସହ କର୍ମକ୍ଷେତ୍ରରେ ଜଣେ ସମ୍ମାନନୀୟ ବ୍ୟକ୍ତି ସହାୟତା କରିବେ ।

ତୁଳା କର୍ମକ୍ଷେତ୍ରରେ ସହକର୍ମୀଙ୍କ ମନଗଢ଼ା କଥାକୁ ବିଶ୍ୱାସ କରି ଭାବପ୍ରବଣ ହୋଇପାରନ୍ତି । ପାରିବାରିକ ସମ୍ପର୍କ ପୂର୍ବପରି ଅକ୍ଷୁଣ୍ଣ ରହିବ ଏବଂ ବନ୍ଧୁମିଳନ ପାଇଁ ଯୋଜନା କରିବେ । ଦରକାରୀ କାଗଜପତ୍ର କିମ୍ବା ଜିନିଷ ଆବଶ୍ୟକ ସମୟରେ ପାଇବେ ନାହିଁ । ଆଜିର ଯାତ୍ରା ପ୍ରୀତିପ୍ରଦ ରହିବ ଏବଂ ବାଣିଜ୍ୟ, ବ୍ୟବସାୟରେ ଲାଭବାନ୍ ହେବେ ।

ବିଛା ପରିବାରର ବିଭିନ୍ନ ଝଞ୍ଜାଳରେ ବ୍ୟସ୍ତ ରହିବା ହେତୁ ମନ ଅସ୍ଥିର ରହିବ । ଭଲ ସମ୍ପର୍କ ଥିବା ବ୍ୟକ୍ତିଙ୍କୁ ନିକଟରେ ପାଇ ଆତ୍ମହରା ହୋଇପାରନ୍ତି । ଆନୁଷ୍ଠାନିକ କାମ, ସଂଗଠନ, ସଭାସମିତି ଓ ରାଜନୀତି କ୍ଷେତ୍ରରେ ଲକ୍ଷ୍ୟ ହାସଲ କରିବେ । ସାମାନ୍ୟ ପ୍ରତିବନ୍ଧକ କାରଣରୁ ବିଳମ୍ବିତ ସମୟରେ ଆଶା ପୂରଣ ହୋଇଯିବ ।

ଧନୁ ମାନସିକ ଅବସାଦ ଯୋଗୁ କୌଣସି କାମ ଉତ୍ସାହପ୍ରଦ ହେବ ନାହିଁ । ସ୍ୱାସ୍ଥ୍ୟ ସମସ୍ୟା ଓ କାମରେ ପ୍ରତିବନ୍ଧକ ଦୁଶ୍ଚିନ୍ତାକୁ ବଢ଼ାଇଦେବ । ସାହିତ୍ୟ, ସାମ୍ବାଦିକତା, ପ୍ରଶାସନ ଓ ପ୍ରକାଶନ କ୍ଷେତ୍ରରେ ସମସ୍ୟାର ସମାଧାନ କରିବାରେ ସଫଳ ହେବେ । ବାଣିଜ୍ୟ, ନୂତନ ବନ୍ଧୁସମ୍ପର୍କ ଏବଂ ଆଲୋଚନା କ୍ଷେତ୍ରରେ ସଫଳତା ହାସଲ କରିବେ ।

ମକର କର୍ମକ୍ଷେତ୍ରରେ ଆଶାଜନକ ସଫଳତା ପାଇବା ଯୋଗୁ ମନ ଖୁସି ରହିବ । ପରିବାରରେ ଭୁଲ୍ ବୁଝାମଣାରୁ ଅଶାନ୍ତିକର ପରିବେଶ ସୃଷ୍ଟି ହୋଇପାରେ । ଆତ୍ମୀୟସ୍ୱଜନଙ୍କ ପରଶ୍ରୀକାତରତାଜନିତ କଟୁ ମନ୍ତବ୍ୟ ହେତୁ ଅନ୍ୟମନସ୍କ ରହିପାରନ୍ତି । ଉଚ୍ଚଶିକ୍ଷା, ବିଦେଶ ଯାତ୍ରା, ଆମଦାନୀ କାରବାର ଓ ଶୁଭଖବରରୁ ଖୁସି ରହିବେ ।

କୁମ୍ଭ ସରକାରୀ କାମରେ ପଦସ୍ଥ ବ୍ୟକ୍ତିଙ୍କ ସାନ୍ନିଧ୍ୟରୁ ଉପକୃତ ହେବେ । ଦୀର୍ଘଦିନରୁ ସ୍ଥଗିତ ରହିଥିବା କାମଟି ବନ୍ଧୁଙ୍କ ସାହାଯ୍ୟରେ ହଠାତ୍ ହୋଇଯିବ । ଯାତ୍ରା ସମୟରେ ଜିନିଷପତ୍ର ପ୍ରତି ସତର୍କ ନ ହେଲେ ହଜିଯାଇପାରେ । ପୂର୍ବାଲୋଚନା କ୍ରମେ ପ୍ରିୟଜନଙ୍କ ସହ ଦେବ ଦର୍ଶନ ସାଙ୍ଗକୁ ଭ୍ରମଣ ସୁଯୋଗ ଜୁଟିବ ।

ମୀନ ଉପସ୍ଥିତ ବୁଦ୍ଧି ପ୍ରୟୋଗ କରି କର୍ମକ୍ଷେତ୍ରରେ ଅସାଧ୍ୟ ସାଧନ କରିପାରିବେ । ପ୍ରଶାସନିକ ସ୍ତରରେ ସମସ୍ୟା ସମାଧାନରେ ରାସ୍ତା ଖୋଜି ବାହାର କରିବାରେ ସମର୍ଥ ହେବେ । ପ୍ରତ୍ୟେକ କ୍ଷେତ୍ରରେ ବୁଝାମଣା ଠିକ୍ ରହିବା ହେତୁ ଉତ୍ତରଭାଦ୍ର ନକ୍ଷତ୍ରର ପାରିବାରିକ ସ୍ଥିତି ଭଲ ରହିବ । ଶାରୀରିକ ଅବସ୍ଥାରେ ଉନ୍ନତି ଘଟିବା କାରଣରୁ ସାମୟିକ ଆଶ୍ୱସ୍ତି ଲାଭ କରିବେ ।

ଆଜି ନଭେମ୍ବର ୨ ତାରିଖ, କାର୍ତ୍ତିକ ଶୁକ୍ଳ ପ୍ରତିପଦା ଶନିବାର, ରାଶିନକ୍ଷତ୍ର–ବିଶାଖା/ତୁଳା, ପ୍ରତିପଦାର ଏକୋଦ୍ଦିଷ୍ଟ ଓ ପାର୍ବଣ ଶ୍ରାଦ୍ଧ, ସକାଳ ଘ.୦୭।୨୨ ଗତେ ଘ.୦୮।୪୧ ମଧ୍ୟେ, ଘ.୧୧।୫୨ ଗତେ ଘ.୧୨।୫୪ ମଧ୍ୟେ ଶୁଦ୍ଧ ଶୁଭବେଳା । ଦିବା ଘ.୦୮।୪୧ ଗତେ ଘ.୧୦।୦୫ ମଧ୍ୟେ ରାହୁ କାଳ ।

ପ୍ରଥମ ପୃଷ୍ଠାରୁ...

ଆମ୍ବଟାକୁଆ ଖାଇ ...

ବ୍ରହ୍ମପୁରରେ ଚିକିତ୍ସାଧୀନ ଅଛନ୍ତି। ଜିତାଙ୍କ ଅବସ୍ଥା ସଙ୍କଟାପନ୍ନ ଥିବାରୁ ତାଙ୍କୁ ଆଇସିୟୁରେ ଭର୍ତ୍ତି କରାଯାଇ ଚିକିତ୍ସା କରାଯାଉଛି। ଗୁରୁତରମାନଙ୍କ ନିକଟରେ ଗଦାପୁର ସରପଞ୍ଚ କୁମାରୀ ମଲିକ ଅଛନ୍ତି। ମୃତକ ରୁନୁ ଜଣେ ଦିବ୍ୟାଙ୍ଗ ଯୁବତୀ ହୋଇଥିବା ବେଳେ ରମିତାଙ୍କ ୫ ମାସର ଶିଶୁକନ୍ୟା ଓ ୪ବର୍ଷର ପୁଅଟିଏ ଅଛି।

ଏଭଳି ଅଘଟଣ ଖବର ପାଇ ଦାରିଙ୍ଗବାଡି ବିଡିଓ ପ୍ରୀତିରଞ୍ଜନ ରଥ, ତହସିଲଦାର ଶରତ ଶବର ଓ ବ୍ଲକ ଅଧ୍ୟକ୍ଷ ସୁଶାନ୍ତ ପ୍ରଧାନ ମାଣ୍ଡିପଙ୍କାରେ ପହଞ୍ଚି ସ୍ଥିତି ଅନୁଧ୍ୟାନ କରିଛନ୍ତି। କେଉଁ ପରିସ୍ଥିତିରେ ଏହି ମହିଳାମାନେ ଆମ୍ବଟାକୁଆ ଖାଇଲେ ସେ ନେଇ ତଦନ୍ତ କରାଯାଉଥିବା ବିଡିଓ କହିଛନ୍ତି। ଏନେଇ ଯୋଗାଣ ନିରୀକ୍ଷକ ନିହାର ରଞ୍ଜନ ବେହେରାଙ୍କୁ ପଚାରିବାରୁ ସେ କହିଲେ, ଅକ୍ଟୋବର, ନଭେମ୍ବର ଓ ଡିସେମ୍ବର ମାସର ଚାଉଳ ବଣ୍ଟନ କାର୍ଯ୍ୟ ଚାଲିଛି। ତେବେ ଉକ୍ତ ଅଞ୍ଚଳରେ ଚାଉଳ ମିଳି ନ ଥିବା ବେହେରା କହିଥିବା ବେଳେ ବିଡିଓ ରଥ ସମସ୍ତଙ୍କୁ ଚାଉଳ ପ୍ରଦାନ କରାଯାଇଥିବା କହିଛନ୍ତି।

ତେବେ କେତେଜଣ ଗ୍ରାମବାସୀ ଅଭିଯୋଗ କରିଛନ୍ତି ଯେ, ମୃତକ ଓ ଗୁରୁତରଙ୍କୁ ସାଧାରଣ ବଣ୍ଟନ ବ୍ୟବସ୍ଥାରେ ଟଙ୍କିକିଆ ଚାଉଳ ମିଳିନାହିଁ। ଖାଦ୍ୟ ଅଭାବ ଯୋଗୁ ଏହି ୬ ପରିବାରର ସଦସ୍ୟମାନେ ପୂର୍ବରୁ ଗୁଣ୍ଡ କରି ରଖିଥିବା ଆମ୍ବଟାକୁଆ ଜାଉକରି ଖାଇଛନ୍ତି। ଏହା ସେମାନଙ୍କୁ କ୍ଷତି ପହଞ୍ଚାଇଛି ବୋଲି ଗ୍ରାମବାସୀ ପ୍ରକାଶ କରିଛନ୍ତି।

ମୃତଦେହ ବ୍ୟବଚ୍ଛେଦରେ ବିଳମ୍ବ, ବ୍ଲକ ଅଧ୍ୟକ୍ଷଙ୍କ ଅସନ୍ତୋଷ

ଦାରିଙ୍ଗବାଡି, ୧।୧୧ (ଅରୁଣ ସାହୁ)– କନ୍ଧମାଳ ଜିଲା ଦାରିଙ୍ଗବାଡ଼ି ବ୍ଲକ ଗଦାପୁର ପଞ୍ଚାୟତ ମାଣ୍ଡିପଙ୍କା ଗ୍ରାମରେ ଆମ୍ବଟାକୁଆ ଜାଉ ଖାଇ ୨ ଜଣ ରୁନୁ ମାଝି ଏବଂ ରମିତା ପାଟମାଝିଙ୍କ ମୃତ୍ୟୁ ହୋଇଥିବା ବେଳେ ୬ ଜଣ ଗୁରୁତର ହୋଇଛନ୍ତି। ରୁନୁଙ୍କୁ ବ୍ରହ୍ମପୁର ବଡ଼ ମେଡିକାଲକୁ ନିଆଯାଉଥିବା ବେଳେ ବାଟରେ ତାଙ୍କର ମୃତ୍ୟୁ ହୋଇଯିବାରୁ ତାଙ୍କୁ ଆମ୍ବୁଲାନ୍ସ ଯୋଗେ ନିଜ ଗାଁକୁ ଫେରାଇ ଅଣାଯାଇଥିଲା। ଆମ୍ବଟାକୁଆ ଜାଉଖାଇ କିମ୍ବା ଅନ୍ୟ କେଉଁ କାରଣରୁ ରୁନୁଙ୍କ ମୃତ୍ୟୁ ଘଟିଛି ଜାଣିବା ଲାଗି ପରିବାର ଲୋକେ ଓ ଗ୍ରାମବାସୀ ତାଙ୍କ ମୃତଦେହ ବ୍ୟବଚ୍ଛେଦ ପାଇଁ ବ୍ରାହ୍ମଣୀଗାଁ ସ୍ୱାସ୍ଥ୍ୟକେନ୍ଦ୍ରକୁ ନେଇଥିଲେ। ତେବେ ବହୁ ବିଳମ୍ବ ତଥା ଶୁକ୍ରବାର ଅପରାହ୍ନ ୫ଟାରେ ମୃତଦେହ ବ୍ୟବଚ୍ଛେଦ କରାଯିବାରୁ ବହୁ ସମୟ ଧରି ସେଠାରେ ମାଣ୍ଡିପଙ୍କା ଗ୍ରାମବାସୀ, ରୁନୁଙ୍କ ପରିବାର, ପ୍ରଶାସନ ଓ ବ୍ଲକ ଅଧ୍ୟକ୍ଷ ସୁଶାନ୍ତ ପ୍ରଧାନ ଅପେକ୍ଷା କରି ରହିଥିଲେ। ଏଭଳି ଅବ୍ୟବସ୍ଥା ଓ ବିଳମ୍ବକୁ ନେଇ ବ୍ଲକ ଅଧ୍ୟକ୍ଷ ସୁଶାନ୍ତ ପ୍ରଧାନ ଅସନ୍ତୋଷ ପ୍ରକାଶ କରି ସରକାର ଏ ଦିଗରେ ପଦକ୍ଷେପ ନେବାକୁ ଦାବି କରିଛନ୍ତି।

ଭଣ୍ଡାରରେ ....

ରତ୍ନଭଣ୍ଡାର ମରାମତି ପାଇଁ ଏଏସ୍‌ଆଇ ପ୍ରସ୍ତୁତ ଅଛି। ଏଏସ୍‌ଆଇ ରତ୍ନଭଣ୍ଡାର ମରାମତି କାମ କରିସାରିବା ପରେ ଗଣତି ମଣତି କରିବାକୁ ଯେତେଶୀଘ୍ର ଚେଷ୍ଟା କରାଯିବ। କାର୍ତ୍ତିକ ମାସ ପାଇଁ ଶ୍ରୀମନ୍ଦିରରେ ଭକ୍ତଙ୍କ ଭିଡ଼ ରହିଛି। କାର୍ତ୍ତିକ ପୂର୍ଣ୍ଣମୀ ପରେ ମରାମତି କାମ ଆରମ୍ଭ କରାଯିବ। ରତ୍ନଭଣ୍ଡାର ମରାମତି କାମ ସରିବା ପରେ ଅସ୍ଥାୟୀ ରତ୍ନଭଣ୍ଡାରରୁ ଅଳଙ୍କାରଗୁଡ଼ିକ ରତ୍ନଭଣ୍ଡାରକୁ ସ୍ଥାନାନ୍ତର କରାଯିବ। ତା'ପରେ ରତ୍ନଭଣ୍ଡାର ଭିତରେ ଗଣତିମଣତି କରାଯିବ। ୧୯୭୮ ମସିହାରେ ରତ୍ନଭଣ୍ଡାରରେ ଥିବା ରତ୍ନାଳଙ୍କାରର ଗଣତି ମଣତି ହୋଇଥିଲା। ସେହି ଡାଟାବେସ୍ ଅନୁଯାୟୀ ଅଳଙ୍କାରଗୁଡ଼ିକ ମେଳକ କରାଯିବ। ଯାହା ପୂର୍ବରୁ ଥିଲା ଏବେ ତାହା ଅଛି କି ନାହିଁ ମେଳ ହେବ। ପ୍ରାୟ ଗୋଟିଏ ସପ୍ତାହ ଭିତରେ ଗଣତି ମଣତି ପ୍ରକ୍ରିୟା ସରିଯିବ ବୋଲି ଆଇନ ମନ୍ତ୍ରୀ କହିଛନ୍ତି। ସୂଚନାଯୋଗ୍ୟ, ବାହାର ଓ ଭିତର ରତ୍ନଭଣ୍ଡାର ଖୋଲାଯିବା ପରେ ମାଟି ତଳେ କିମ୍ବା କାନ୍ଥ ଭିତରେ କୌଣସି ଗୁପ୍ତ କୋଠରି କିମ୍ବା ସୁଡ଼ଙ୍ଗ ଥିବା ଚର୍ଚ୍ଚା ହେଉଥିଲା।

କେନ୍ଦୁଝର ଯିବ ...

ଇତିମଧ୍ୟରେ ଜେଏସ୍‌ଡବ୍ଲ୍ୟୁ ୨୬୭୭.୮୦ ଏକର ଜଙ୍ଗଲ ଜମି ପାଇଁ କେନ୍ଦ୍ର ଜଙ୍ଗଲ, ପରିବେଶ ଓ ଜଳବାୟୁ ପରିବର୍ତ୍ତନ ମନ୍ତ୍ରଣାଳୟଠାରୁ ଅନୁମତି ପାଇଛି। ତେବେ ନିର୍ବାଚନ ପରେ ଷ୍ଟିଲପ୍ଲାଣ୍ଟ ନିର୍ମାଣ ନେଇ ସେପରି କିଛି ଅଗ୍ରଗତି ହୋଇ ନ ଥିବା ଜଣାପଡ଼ିଛି।

ବିବେକ ଦେବରାୟଙ୍କ ...

ସ୍ମୃତିଚାରଣ କରିବା ସହ ଦେବରାୟ ସହିତ ତାଙ୍କର ଏକ ଫଟୋକୁ ଏକ୍ସ'ରେ ଶେୟାର କରିଛନ୍ତି।

୧୯୫୫ ଜାନୁଆରୀ ୨୫ରେ ଶିଲଂ(ସେତେବେଳେ ଆସାମ ଅଧୀନ)ରେ ଏକ ବେଙ୍ଗଲୀ ପରିବାରରେ ବିବେକ ଜନ୍ମଗ୍ରହଣ କରିଥିଲେ। ନରେନ୍ଦ୍ରପୁରସ୍ଥିତ ରାମକୃଷ୍ଣ ମିଶନ ବିଦ୍ୟାଳୟରେ ପଢ଼ା ଶେଷ ପରେ ସେ କୋଲକାତା ପ୍ରେସିଡେନ୍ସି କଲେଜ ଓ ଦିଲ୍ଲୀ ସ୍କୁଲ ଅଫ୍ ଇକୋନୋମିକ୍ସରେ ଉଚ୍ଚଶିକ୍ଷା ଗ୍ରହଣ କରିଥିଲେ। ପରେ ସେ କେମ୍ବ୍ରିଜ୍ ୟୁନିଭର୍ସିଟି ଅଧୀନ ଟ୍ରିନିଟି କଲେଜରେ ଅଧ୍ୟୟନ କରିଥିଲେ। ଦେବରାୟ ପରବର୍ତ୍ତୀ ସମୟରେ କୋଲକାତା ପ୍ରେସିଡେନ୍ସି କଲେଜ, ପୁଣେର ଗୋଖଲେ ଇନ୍‌ଷ୍ଟିଚ୍ୟୁଟ୍ ଅଫ୍ ପଲିଟିକ୍ସ ଆଣ୍ଡ୍ ଇକୋନୋମିକ୍ସ, ଦିଲ୍ଲୀର ଇଣ୍ଡିଆନ୍ ଇନ୍‌ଷ୍ଟିଚ୍ୟୁଟ୍ ଅଫ୍ ଫରେନ୍ ଟ୍ରେଡ୍‌ରେ କାର୍ଯ୍ୟ କରିଥିଲେ। କେନ୍ଦ୍ର ସରକାରଙ୍କ ଅର୍ଥ ମନ୍ତ୍ରଣାଳୟ/ଆଇନଗତ ସଂସ୍କାର ଉପରେ ଜାତିସଂଘ ଉନ୍ନୟନ କାର୍ଯ୍ୟକ୍ରମ(ୟୁଏନ୍‌ଡିପି) ପ୍ରକଳ୍ପ ନିର୍ଦ୍ଦେଶକ ମଧ୍ୟ ରହିଥିଲେ। ସେ ୨୦୧୯ ଜୁନ୍ ୫ ପର୍ଯ୍ୟନ୍ତ ନୀତି ଆୟୋଗ ସଦସ୍ୟ ରୂପେ ମଧ୍ୟ ଦାୟିତ୍ୱ ତୁଲାଇଥିଲେ। ଡ. ଦେବରାୟ ଅନେକ ପୁସ୍ତକର ରଚୟିତା ଓ ସମ୍ପାଦକ। ବହୁ ପତ୍ରପତ୍ରିକାର କନ୍‌ସଲ୍ଟିଂ ଏଡିଟର ଭାବେ କାର୍ଯ୍ୟକରି ସେ ସୁନାମ ଅର୍ଜନ କରିଥିଲେ। ଇଂଲିଶ ଖବରକାଗଜଗୁଡ଼ିକରେ ଦେବରାୟଙ୍କ ଅର୍ଥନୀତି ସମ୍ପର୍କିତ ସ୍ତମ୍ଭ ପାଠକୀୟ ଆଦୃତି ଲାଭ କରିଥିଲା। ଗତ ସେପ୍ଟେମ୍ବରରେ ସେ ଗୋଖଲେ ଇନ୍‌ଷ୍ଟିଚ୍ୟୁଟ୍ ଅଫ୍ ପଲିଟିକ୍ସ ଆଣ୍ଡ୍ ଇକୋନୋମିକ୍ସ କୁଳାଧିପତି ପଦରୁ ଇସ୍ତଫା ଦେଇଥିଲେ। ଭାରତ ସରକାର ୨୦୧୫ରେ ଦେବରାୟଙ୍କ ଅବଦାନକୁ ସ୍ୱୀକୃତି ପ୍ରଦାନ ପୂର୍ବକ ପଦ୍ମଶ୍ରୀ ଉପାଧି ଦେଇଥିଲେ। ଶାସ୍ତ୍ରୀୟ ସଂସ୍କୃତ ସମେତ ଅନେକ ପ୍ରାଚୀନ ଲିପି ଉପରେ ଦେବରାୟଙ୍କ ଜ୍ଞାନ ରହିଥିଲା।

ଗୁଗଲ୍‌କୁ ୨୦ ଡେସିଲିୟନ୍ ...

ପ୍ରସାରଣ ନିୟମର ଉଲ୍ଲଂଘନ କରିଥିବା ଅଦାଲତୀ ରାୟରେ ଦର୍ଶାଯାଇଛି। ସାରା ବିଶ୍ୱର ମୋଟ ସମ୍ପତ୍ତିକୁ ଅନେକ ଥର ମିଶାଇଲେ ବି ଏତେ ପରିମାଣର ଅର୍ଥ ହେବ ନାହିଁ। ତେଣୁ ୟୁଟ୍ୟୁବ୍‌ର ମୂଳ କମ୍ପାନୀ ଗୁଗଲ୍ ଜରିମାନା ଅର୍ଥକୁ ନେଇ ଆଶ୍ଚର୍ଯ୍ୟଚକିତ ହୋଇଯାଇଛି।

ରୁଷିଆ ସରକାରଙ୍କ ଲଗାତର ଚାପ ଯୋଗୁ ୨୦୨୦ ପରଠୁ ଗୁଗଲ୍–ମସ୍କୋ ବିବାଦ ଆରମ୍ଭ ହୋଇଥିଲା। ୨୦୨୨ ଫେବୃଆରୀ ୨୪ରେ ରୁଷିଆ ରାଷ୍ଟ୍ରପତି ଭ୍ଲାଡିମିର ପୁଟିନ୍ ୟୁକ୍ରେନ୍ ଉପରେ ଆକ୍ରମଣ ପାଇଁ ନିଜ ସେନାକୁ ନିର୍ଦ୍ଦେଶ ଦେଇଥିଲେ। ସେବେଠୁ ଗୁଗଲ୍ ରୁଷୀୟ ଭୂଖଣ୍ଡରେ ନିଜ ବ୍ୟବସାୟିକ କାରବାରକୁ ସଙ୍କୁଚିତ କରିବାରେ ଲାଗିଥିଲା। କିନ୍ତୁ ଟେକ୍ନୋଲୋଜି ମାର୍କେଟକୁ ସମ୍ପୂର୍ଣ୍ଣ ବନ୍ଦ କରି ନ ଥିଲା। ସେହି ବର୍ଷ ମାର୍ଚ୍ଚରେ ୟୁଟ୍ୟୁବ୍ ରୁଷିଆ ସରକାର ନିୟନ୍ତ୍ରିତ ଆର୍‌ଟି ଏବଂ ସ୍ପୁଟ୍‌ନିକ ସମେତ ଅନେକ ଚ୍ୟାନେଲ ଉପରେ ବୈଶ୍ୱିକ ନିଷିଦ୍ଧାଦେଶ ଜାରି କରିଥିଲା। ସେବେଠୁ ରୁଷିଆ ଓ ୟୁଟ୍ୟୁବ୍ ମଧ୍ୟରେ ବିବାଦ ବଢ଼ିବାରେ ଲାଗିଛି। ୟୁଟ୍ୟୁବ୍ ୟୁକ୍ରେନ୍ ସ୍ଥିତି ଉପରେ ରୁଷିଆର ହିଂସାତ୍ମକ କାର୍ଯ୍ୟକଳାପ ସମ୍ପର୍କିତ ବିଷୟବସ୍ତୁକୁ ହଟାଇବା ନେଇ ନିଜ ଆଭିମୁଖ୍ୟ ସପକ୍ଷରେ ମତ ଦେଇଥିଲା। ପ୍ରଥମେ ୟୁରୋପରେ ପ୍ରସାରିତ ରୁଷୀୟ ସରକାରୀ ମିଡିଆ ଆକାଉଣ୍ଟଗୁଡ଼ିକୁ ବ୍ୟାନ୍ କରାଯାଇଥିଲା ଓ ପରେ ବିଶ୍ୱବ୍ୟାପୀ କଟକଣା ଜାରି କରାଯାଇଥିଲା। କଣ୍ଟେଣ୍ଟ ପଲିସୀ ଅନୁସାରେ ୟୁଟ୍ୟୁବ୍ ନେଇଥିବା ଉକ୍ତ ନିଷ୍ପତ୍ତି ପରେ ୧,୦୦୦ରୁ ଊର୍ଦ୍ଧ୍ୱ ଚ୍ୟାନେଲ ଓ ୧୫,୦୦୦ ଭିଡିଓ ଉପରେ ସ୍ୱତଃ କଟକଣା ଲାଗିଥିଲା। ଏହାକୁ ନେଇ କ୍ଷୁବ୍ଧ ରୁଷିଆ ଆମେରିକୀୟ ଫାର୍ମଗୁଡ଼ିକୁ ଟାର୍ଗେଟ କରୁଥିବା ଅଭିଯୋଗ ହେଉଛି।

ରିପୋର୍ଟ ଅନୁଯାୟୀ ଏହି ଆଇନଗତ ଲଢ଼େଇରେ ୧୭ ରୁଷୀୟ ବ୍ରଡ୍‌କାଷ୍ଟର ସାମିଲ ହୋଇଛନ୍ତି। ସେମାନେ ନିଜ ଚ୍ୟାନେଲଗୁଡ଼ିକର ପୁନଃ ପ୍ରସାରଣ ଦାବିରେ ଗୁଗଲ୍ ବିରୋଧରେ କୋର୍ଟଗୁଡ଼ିକରେ ପିଟିଶନ୍ ଦାଖଲ କରିଛନ୍ତି। ରୁଷୀୟ ଚ୍ୟାନେଲଗୁଡ଼ିକୁ ପୁନଃ ପ୍ରସାରଣ ଅନୁମତି ପ୍ରଦାନ ସକାଶେ ପୁନର୍ବିଚାର କରିବା ପାଇଁ ଗୁଗଲ୍‌କୁ ବାଧ୍ୟ କରିବା ଲାଗି ଏହି ଜରିମାନା ଏକ ବୃହତ୍ ପ୍ରତୀକାତ୍ମକ ଚାପ ବୋଲି କ୍ରେମ୍‌ଲିନ ମୁଖପାତ୍ର ଡିମିଟ୍ରି ପେସ୍କୋଭ୍ ପ୍ରକାଶ କରିଛନ୍ତି। ଏତେ ବଡ଼ ପରିମାଣର ଜରିମାନା ରାଶି ତାଙ୍କ ପକ୍ଷେ ଉଚ୍ଚାରଣ କରିବା ସମ୍ଭବ ନୁହେଁ ବୋଲି ପେସ୍କୋଭ୍ କହିଛନ୍ତି।

ଧରିତ୍ରୀ ୟୁଥ୍ କନ୍କ୍ଲେଭ୍-୨୦୨୪

କ୍ଲାଇମେଟ୍ ଚେଞ୍ଜ୍: ବିଲ୍ଡିଂ ରିଜିଲିଆନ୍ସ **୨୩-୨୪ ନଭେମ୍ବର**

ଓଡ଼ିଶାର ସବୁଜ ସ୍ୱର

ହରିହର ମହାପାତ୍ର, ଅଭିନେତା

କୁକିଜ୍ ସ୍ୱାଇଁ, ଅଭିନେତ୍ରୀ

ମନସ୍ୱିନୀ ପତି, ଅଭିନେତ୍ରୀ

ଅମର ମହାପାତ୍ର, ଅଭିନେତା

ସବୁଜ ଓଡ଼ିଶା ଲାଗି ନିରନ୍ତର ପ୍ରଚେଷ୍ଟାରେ ଧରିତ୍ରୀ ଓ ରାଜ୍ୟ ଯୁବଶକ୍ତି ସହ ମୁଁ ବି ସାମିଲ...

ସବୁଜ ଓଡ଼ିଶା ପାଇଁ ଯୁବଶକ୍ତି

ବିଜେବି କଲେଜ, ଭୁବନେଶ୍ୱର

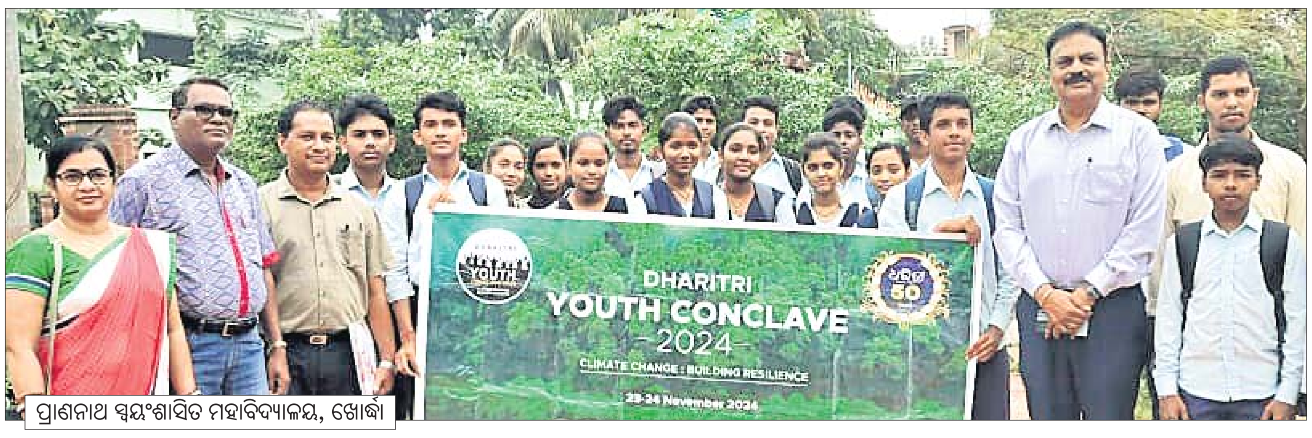

ପ୍ରାଣନାଥ ସ୍ୱୟଂଶାସିତ ମହାବିଦ୍ୟାଳୟ, ଖୋର୍ଦ୍ଧା

ଇନ୍ଦିରା ଗାନ୍ଧୀ ମହିଳା ମହାବିଦ୍ୟାଳୟ, ଯାଜପୁର ରୋଡ୍

ଭଦ୍ରକ ସ୍ୱୟଂଶାସିତ ମହାବିଦ୍ୟାଳୟ, ଭଦ୍ରକ

ସବୁଜ ଓଡ଼ିଶା ପାଇଁ ପ୍ରତିଶ୍ରୁତିବଦ୍ଧ ଧରିତ୍ରୀ ସହ ଆମେ...

ଭୁବନେଶ୍ୱର, ଶନିବାର, ୨ ନଭେମ୍ବର, ୨୦୨୪

ଅନ୍ୟାନ୍ୟ ଖବର

ଜନ୍ମମାଟିରେ ଦୀପାବଳି ପାଳିଲେ

ମାଦଳ ବଜାଇଲେ ମୁଖ୍ୟମନ୍ତ୍ରୀ

କେନ୍ଦୁଝର,୧।୧୧ (ନରେଶ ଚନ୍ଦ୍ର ପଟ୍ଟନାୟକ/ ଦୀପକ ମିଶ୍ର)

କେନ୍ଦୁଝରକୁ ୨ ଦିନିଆ ଗସ୍ତରେ ଆସି ମୁଖ୍ୟମନ୍ତ୍ରୀ ମୋହନ ଚରଣ ମାଝୀ ନିଜ ଜନ୍ମମାଟିରେ ଦୀପାବଳି ପାଳନ କରିଛନ୍ତି। ମୁଖ୍ୟମନ୍ତ୍ରୀ ହେବା ପରେ ଏହା ତାଙ୍କର ୪ର୍ଥ କେନ୍ଦୁଝର ଗସ୍ତ ଏବଂ ପ୍ରଥମ କାଳୀପୂଜା ଓ ଦୀପାବଳି ଉତ୍ସବ। ତେଣୁ ଗୁରୁବାର ନିଜ ଗାଁରେ ସାନ୍ତାଳୀ ପରମ୍ପରା ଅନୁଯାୟୀ ଦୀପାବଳି ପାଳନ କରିଥିଲେ। ମାଦଳ ବଜାଇ ନିଜ ଲୋକଙ୍କ ସହ ନାଚିଥିଲେ। ବିଭିନ୍ନ ପୂଜା ମଣ୍ଡପ ବୁଲି ପୂଜାର୍ଚ୍ଚନା କରିଥିଲେ।

ସ୍ୱତନ୍ତ୍ର ଏୟାରକ୍ରାଫ୍ଟରେ ଗୁରୁବାର ଅପରାହ୍ନରେ ସ୍ଥାନୀୟ ରାଇସୁଆଁ ଏୟାରଫିଲ୍ଡରେ ପହଞ୍ଚିଥିଲେ। ସେଠାରେ ଏମ୍‌ପି ଅନନ୍ତ ନାୟକ ଓ ଅନ୍ୟ ଦଳୀୟ ନେତା ସ୍ୱାଗତ ଜଣାଇଥିଲେ। ସଡ଼କ ପଥରେ ନିଜ ଜନ୍ମମାଟି ସଦର ବ୍ଲକ୍ ରାଇକଳା ଗ୍ରାମକୁ ଯାଇ କାଳୀପୂଜା ଓ ଦୀପାବଳି ଉତ୍ସବରେ ଯୋଗଦେଇଥିଲେ। ମହିଳାମାନେ ମୁଖ୍ୟମନ୍ତ୍ରୀଙ୍କ ପାଦ ବନ୍ଦାପନା କରି ଘରକୁ ପାଛୋଟି ନେଇଥିଲେ। ସେ ନିଜ ଗାଁ ମୁଣ୍ଡ ପଡ଼ିଆରେ ଗୋଠାଣି ପୂଜାରେ ଯୋଗଦେବା ପରେ

ମୁଖ୍ୟମନ୍ତ୍ରୀ ମୋହନ ଚରଣ ମାଝୀ ମାଦଳ ବଜାଉଛନ୍ତି।

ନିଜ ପରିବାର ଓ ଆତ୍ମୀୟସ୍ୱଜନଙ୍କ ସହିତ ଦୀପାବଳି ପାଳନ କରିଥିଲେ। ଘରେ କାଳୀପୂଜା କରିବା ସହ ଗାଁରେ ଲୋକଙ୍କ ସହିତ ନିଜକୁ ସାମିଲ କରି ପୂଜାର୍ଚ୍ଚନା କରିଥିଲେ। ମୁଖ୍ୟମନ୍ତ୍ରୀ ମାଦଳ ବଜାଇ ଗ୍ରାମବାସୀଙ୍କ ସହ ସହରାଇ ପୂଜାରେ ସାମିଲ ହୋଇଥିଲେ। ଗ୍ରାମବାସୀ ସହ ମିଶି ବାଜା ବଜାଇ ନାଚିଥିଲେ। ବାଣ ଫୁଟାଇ ଦୀପାବଳି ପାଳନ କରିବା ସହ ରାଜ୍ୟବାସୀଙ୍କୁ ଶୁଭେଚ୍ଛା ଜଣାଇଥିଲେ। ଏହି ଅବସରରେ ଗାଁ ଦାଣ୍ଡରେ ମୁରୁଜ ପକାଯାଇଥିଲା। ଆଲୋକମାଳାରେ ଗାଁ ସଜାଯିବା ସହ କଳସ ବସାଯାଇଥିଲା। ସର୍କିଟ ହାଉସ୍‌ରେ ରାତ୍ରଯାପନ କରି ଶୁକ୍ରବାର ପୁଣି ଗ୍ରାମକୁ ଯାଇ ପୂଜାର୍ଚ୍ଚନା କରିବା ସହ ବିଭିନ୍ନ ଘରୋଇ ଓ ସାଂସ୍କୃତିକ କାର୍ଯ୍ୟକ୍ରମରେ ସାମିଲ ହୋଇଥିଲେ। ମଧ୍ୟାହ୍ନ ଭୋଜନ ସାରି କେନ୍ଦୁଝର ଫେରିଥିଲେ। କେନ୍ଦୁଝରର ସର୍ବ ପୁରାତନ କାଳି ପଡ଼ିଆରେ ଅନୁଷ୍ଠିତ ପୂଜା ତଥା କାଳୀ ତୀର୍ଥରେ ମା'ଙ୍କ ଦର୍ଶନ କରିଥିଲେ। ପରେ ଅନ୍ୟାନ୍ୟ କାଳୀମଣ୍ଡପକୁ ଯାଇ ପୂଜାର୍ଚ୍ଚନା କରିବା ସହ କମିଟି ସଦସ୍ୟଙ୍କୁ ଉତ୍ସାହିତ କରିଥିଲେ। ଅପରାହ୍ନରେ ରାଇସୁଆଁ ଏୟାରଷ୍ଟ୍ରିପକୁ ଯାଇ ଭୁବନେଶ୍ୱର ଫେରିଥିଲେ।

ସୂଚନାଯୋଗ୍ୟ, କାଳୀପୂଜାକୁ ସାନ୍ତାଳୀ ଭାଷାରେ 'ସହରାଇ' (ପେ ମାହଁଅ) ବୋଲି କୁହାଯାଏ। ସହରାଇ ୩ ଦିନ ପାଳନ କରାଯାଏ। ଏହି ଅବସରରେ ସାନ୍ତାଳୀ ସମ୍ପ୍ରଦାୟର ଲୋକେ ଗୁହାଳକୁ ଲିପାପୋଛା କରି ସଜାଇଥାନ୍ତି। ପ୍ରଥମ 'ଗୋଟବଙ୍ଗା' ପାଳନ କରାଯାଇ ଅଣ୍ଡା ପୂଜା କରାଯାଏ। ସାହିର ସବୁ ବଳଦ, ଗାଈଙ୍କୁ ନେଇ ସେହି ଅଣ୍ଡା ମଡାଯାଏ। ଦ୍ୱିତୀୟ ଦିନ ଗୋବର୍ଦ୍ଧନ 'ଖଲାବଙ୍ଗା' ତଥା କୁକୁଡ଼ା ପୂଜା କରାଯାଏ। ତୃତୀୟ ଦିନ 'ବୁଢୀ ବନ୍ଦନା'ରେ ବଳଦ, ଗାଈଙ୍କୁ ଘାସ ଖୁଆଇ ବନ୍ଦାପନା କରାଯାଇଥାଏ। ଏହି ପୂଜା କଲେ ଚାଷ ଭଲ ହୁଏ ବୋଲି ବିଶ୍ୱାସ ରହିଛି।

ବାର୍‌ହା ଶିକାରକଲା 'ଯମୁନା'

ବାରିପଦା,୧।୧୧(ନୀଳାଦ୍ରି ବିହାରୀ ଦଣ୍ଡପାଟ)

ଏନ୍‌କ୍ଲୋଜର ମଧ୍ୟରେ ବୁଲୁଥିବା ବାଘୁଣୀ 'ଯମୁନା'।

ମୟୂରଭଞ୍ଜ ଜିଲ୍ଲା ଶିମିଳିପାଳ ଅଭୟାରଣ୍ୟ ଏନ୍‌କ୍ଲୋଜରରେ ବୁଲୁଥିବା ମହାବଳ ବାଘୁଣୀ 'ଯମୁନା' ଶିକାର କରିବା ଆରମ୍ଭ କରିଛି। ଏକ ବାର୍‌ହାକୁ ଶିକାର କରିବା ପରେ ଖାଇବା ଦେଖି ବନ ବିଭାଗର କର୍ମଚାରୀମାନେ ଖୁସି ପ୍ରକଟ କରିଛନ୍ତି। ଯମୁନା ଏବେ ସମ୍ପୂର୍ଣ୍ଣ ସୁସ୍ଥ ଓ ଚଳଚଞ୍ଚଳ ଥିବା ନେଇ ଶିମିଳିପାଳ ବ୍ୟାଘ୍ର ସଂରକ୍ଷଣ ପ୍ରକଳ୍ପର କ୍ଷେତ୍ର ନିର୍ଦ୍ଦେଶକ ତଥା ମୁଖ୍ୟ ବନ୍ୟପ୍ରାଣୀ ସଂରକ୍ଷକ ଡା. ପ୍ରକାଶ ଚାନ୍ଦ ଗୋଗିନେନୀ ପ୍ରକାଶ କରିଛନ୍ତି। ଶିମିଳିପାଳରେ ବାଘ ସଂଖ୍ୟା ବୃଦ୍ଧିକୁ ଦୃଷ୍ଟିରେ ରଖି ମହାରାଷ୍ଟ୍ର ରାଜ୍ୟ ତଡ଼ବା ଅନ୍ଧାରୀ ବ୍ୟାଘ୍ର ସଂରକ୍ଷଣ ପ୍ରକଳ୍ପରୁ ଏକ ମହାବଳ ବାଘୁଣୀ ଯମୁନାକୁ ଗତ୨୭ ତାରିଖରେ ଅଣାଯାଇଥିଲା। ବନ ବିଭାଗର ତାଲିମପ୍ରାପ୍ତ ଏକ ଟିମ୍ ମହାରାଷ୍ଟ୍ର ଗସ୍ତକରି ୨ବର୍ଷ ୭ମାସର ଏହି ବାଘୁଣୀକୁ ଏକ ସ୍ୱତନ୍ତ୍ର ଗାଡ଼ି ଯୋଗେ ଦୀର୍ଘ ୯୦୦ କି.ମି. ପଥ ଅତିକ୍ରମକରି ଆଣିଥିଲେ। ପରେ ଶିମିଳିପାଳ ଅଭୟାରଣ୍ୟ ବ୍ୟାଘ୍ର ସଂରକ୍ଷଣ ପ୍ରକଳ୍ପ ଉତ୍ତର ଡିଭିଜନର କବାଟଘାଇ ରେଞ୍ଜ ଅଞ୍ଚଳର ଏକ ଅସ୍ଥାୟୀ ଏନ୍‌କ୍ଲୋଜରରେ ରଖାଯାଇ ତା'ର ଗତିବିଧି ନିରୀକ୍ଷଣ କରାଯାଉଛି। 'ଯମୁନା' ଦେହରେ ଲାଗିଥିବା ରେଡିଓ କଲାର ମାଧ୍ୟମରେ ତା'ର ଗତିବିଧି ଉପରେ ନଜର ରଖାଯାଇଛି। ଯମୁନା ଖାଦ୍ୟ ଗ୍ରହଣ ସହିତ ପାଣି ପିଇବା ପରେ ବନ ବିଭାଗ ଆଶ୍ୱସ୍ତି ଲାଭ କରିଛି। ଶିକାର କରିବା ପାଇଁ ସେ ରହୁଥିବା ଏନ୍‌କ୍ଲୋଜର ମଧ୍ୟରେ ବୁଧବାର ଏକ ବାର୍‌ହାକୁ ଛଡ଼ାଯାଇଥିଲା। ଉକ୍ତ ବାର୍‌ହାକୁ ଯମୁନା ଶିକାରକରି ଖାଇଥିଲା। ବନ ବିଭାଗର ଏହି ମିଶନ ସଫଳ ହୋଇଥିବା ବେଳେ ଅନ୍ୟ ଏକ ବାଘୁଣୀକୁ ଅଣାଯିବା ନେଇ ପ୍ରସ୍ତୁତି ଆରମ୍ଭ ହୋଇଛି।

ଉଲ୍ଲେଖଯୋଗ୍ୟ, ବାଘୁଣୀ ଯମୁନାକୁ ଟ୍ରାଙ୍କୁଲାଇଜକରି ଏକ ଯନ୍ତାରେ ଆଣିବା ପରେ କର୍ମଚାରୀଙ୍କୁ ଦେଖି ସେ ଭୟଭୀତ ହୋଇପଡ଼ିଥିଲା। ତେବେ ବାର୍‌ହା ଶିକାର ପରେ ତା'ର ହିଂସ୍ର ପ୍ରକୃତି ଫେରିଥିବାରୁ ତାକୁ ଖୁବ୍ ଶୀଘ୍ର ଗୁଡୁଗୁଡ଼ିଆ ରେଞ୍ଜର କୋର ଅଞ୍ଚଳରେ ଛଡ଼ାଯିବ ବୋଲି ଡା.ଗୋଗିନେନୀ କହିଛନ୍ତି। କୋର୍ ଅଞ୍ଚଳରେ ଛଡ଼ାଯିବା ପରେ ଏକ୍ସପର୍ଟମାନେ ତା'ର ଗତିବିଧି ଉପରେ ନଜର ରଖିବେ। ଏଥିପାଇଁ ୨ଜଣ ଅଧିକାରୀ ନିୟୋଜିତ ହୋଇଛନ୍ତି। ଆର୍‌ସିସିଏଫ୍ ଡ. ଗୋଗିନେନୀ ଓ ସ୍ୱାସ୍ଥ୍ୟ ବିଭାଗର ଡାକ୍ତରଙ୍କ ତଦାରଖରେ ତିନୋଟି ଟିମ୍ ପ୍ରସ୍ତୁତ କରାଯାଇଛି। ପାହାଡ଼ିଆ ଦୁର୍ଗମ ଅଞ୍ଚଳ ପାଇଁ ହାତୀର ସାହାଯ୍ୟ ନିଆଯାଇପାରେ ବୋଲି ଡ.ଗୋଗିନେନୀ କହିଛନ୍ତି। ଗୋଟିଏ ଟିମ୍ ୨୪ ଘଣ୍ଟା ଦାୟିତ୍ୱରେ ରହିବା ପରେ ଅନ୍ୟ ଏକ ଟିମ୍ ଦାୟିତ୍ୱ ଗ୍ରହଣ କରିବେ। ୧୨୦୦ ବର୍ଗ କି.ମି. ପରିସରରେ ଥିବା ବ୍ୟାଘ୍ର ସଂରକ୍ଷଣ ପ୍ରକଳ୍ପରେ ନୂତନ ଅତିଥି 'ଯମୁନା' ବଂଶବୃଦ୍ଧି କରିବାରେ ସହାୟକ ହେବା ନେଇ ବନ ବିଭାଗ ଆଶା ପ୍ରକଟ କରିଛି।

୭ ଦିନିଆ ଲଣ୍ଡନ ଗସ୍ତରେ ଉପମୁଖ୍ୟମନ୍ତ୍ରୀ ପ୍ରଭାତୀ ପରିଡ଼ା

ନିମାପଡ଼ା,୧।୧୧(ରଞ୍ଜନ ପଟ୍ଟନାୟକ)

ଶନିବାର ଠାରୁ ୭ ଦିନିଆ ଲଣ୍ଡନ ଗସ୍ତ କରିବେ ଉପମୁଖ୍ୟମନ୍ତ୍ରୀ ପ୍ରଭାତୀ ପରିଡ଼ା। ସେ ଲଣ୍ଡନରେ 'ଟ୍ୟୁରିଜିମ୍ ଓଡ଼ିଶୀ: ଷ୍ଟ୍ରେନ୍‌ଦିନିଙ୍ଗ ଟାଇସ୍ ଉଇଥ୍ ଡାଇସ୍ପର ଆଣ୍ଡ ଇଣ୍ଡଷ୍ଟ୍ରି ଲିଡର୍ସ' କାର୍ଯ୍ୟକ୍ରମରେ ଯୋଗଦେବେ ବୋଲି ଲୋକ ସମ୍ପର୍କ ଅଧିକାରୀ ତନୁଜା ମହାନ୍ତି ସୂଚନା ଦେଇଛନ୍ତି। ଏହି କାର୍ଯ୍ୟକ୍ରମ ମାଧ୍ୟମରେ ବିଦେଶ ମାଟିରେ ଉପମୁଖ୍ୟମନ୍ତ୍ରୀ ପରିଡ଼ା ଓଡ଼ିଶା ପର୍ଯ୍ୟଟନ ବିକାଶର ଅପାର ସମ୍ଭାବନା ଉପରେ ଆଲୋକପାତ କରିବେ। ଏହି ଗସ୍ତ ଓଡ଼ିଶାର ପର୍ଯ୍ୟଟନ ପ୍ରତି ବିଦେଶୀ ପର୍ଯ୍ୟଟକଙ୍କୁ ଆକୃଷ୍ଟ କରିବା ସହ ରାଜ୍ୟ ପର୍ଯ୍ୟଟନ ଶିଳ୍ପରେ ଅଧିକ ପୁଞ୍ଜିନିବେଶକୁ ତ୍ୱରାନ୍ୱିତ କରିବ ବୋଲି ଦୃଢ଼ ଆଶା କରାଯାଉଛି।

ରଣ ଭାର ସହି ନ ପାରି ରିକ୍ସା ଚାଳକଙ୍କ ଆତ୍ମହତ୍ୟା

ଭୋଗରାଇ,୧।୧୧(ପ୍ରଦୀପ ଦାସ)

ବାଲେଶ୍ୱର ଜିଲ୍ଲା ଭୋଗରାଇ ବ୍ଲକ ବଡ ଆଉସା ଗ୍ରାମର ଧରଣୀଧର ପାତ୍ର (୫୦) ନାମକ ରିକ୍ସା ଚାଳକ ଋଣ ଭାର ସହି ନ ପାରି ଆତ୍ମହତ୍ୟା ଭଳି ଚରମ ପନ୍ଥା ଅବଲମ୍ବନ କରିଛନ୍ତି। ସେ ରିକ୍ସା ଚଳାଇ ଯେତିକି ରୋଜଗାର କରୁଥିଲେ ସେଥିରେ ସ୍ତ୍ରୀ ଓ ୨ ଝିଅର ଭରଣପୋଷଣ କରୁଥିଲେ। ପରେ ସେ ସମବାୟ ସମିତି ଓ ବିଭିନ୍ନ ଲୋକଙ୍କଠାରୁ ଋଣ ନେଇ ବଡ ଝିଅକୁ ବିବାହ ଦେଇଥିଲେ। ତେବେ କରଜ ଶୁଝି ନ ପାରି ସେ ଯନ୍ତ୍ରଣାରେ ଛଟପଟ ହେଉଥିବା ଗ୍ରାମବାସୀ କହିଛନ୍ତି। ସାନଝିଅ, ସ୍ତ୍ରୀ ଏବଂ ସେ ନିଜେ ୩ ଓଳି ପେଟପୂରା ଖାଇବା ଓ ପିନ୍ଧିବା ନିମନ୍ତେ ଖଣ୍ଡେ ଭଲ ବସ୍ତ୍ର ଅର୍ଥ ଯୋଗାଡ଼ କରି ପାରୁ ନ ଥିବାରୁ ଧରଣୀଧର ସବୁବେଳେ ଚିନ୍ତାରେ ରହୁଥିଲେ। ପରିବାର ଅଭାବ ଯୋଗୁ ପେଟ ପୋଷିବା ନିମନ୍ତେ ସ୍ତ୍ରୀ ୪ ମାସ ହେଲା ହାଇଦ୍ରାବାଦକୁ ଚାଲିଯିବା ପରେ ଧରଣୀଧର ମାନସିକ ଭାରସାମ୍ୟ ହରାଇ ବସିଥିଲେ। ଗୁରୁବାର ସକାଳେ ସାନଝିଅ ବାପାଙ୍କୁ ଝୁଲନ୍ତା ଅବସ୍ଥାରେ ଘରେ ଦେଖି ପଡୋଶୀଙ୍କୁ ଡାକିବା ପରେ ସେମାନେ ପୋଲିସକୁ ଖବର ଦେଇଥିଲେ। ସ୍ତ୍ରୀ ଚାଲିଯିବା ପରଠୁ ମାନସିକ ଭାରସାମ୍ୟ ହରାଇ ଏଭଳି ପନ୍ଥା ଆପଣାଇ ନେଲେ ବୋଲି ପସରବିନ୍ଧା ସରପଞ୍ଚ ସୁମନ୍ତ ବେହେରା କହିଛନ୍ତି। ଭୋଗରାଇ ଥାନା ପୋଲିସ ମୃତଦେହ ଜବତ କରି ଏକ ଅପମୃତ୍ୟୁ ମାମଲା(ନଂ.୩୩/୨୪) ରୁଜୁ କରି ପ୍ରାଥମିକ ତଦନ୍ତ ଜାରି ରଖିଥିବା ବେଳେ ଜଳେଶ୍ୱରପୁର ଗୋଷ୍ଠୀସ୍ୱାସ୍ଥ୍ୟ କେନ୍ଦ୍ରରେ ଶବ ବ୍ୟବଚ୍ଛେଦ କରାଯାଇ ପରିବାରକୁ ହସ୍ତାନ୍ତର କରାଯାଇଛି। ରିକ୍ସା ଚାଳକଙ୍କ ସ୍ତ୍ରୀ ଘରେ ପହଞ୍ଚିଥିବା ବେଳେ ଶୁଦ୍ଧିକ୍ରିୟା ନିମନ୍ତେ ଅର୍ଥ ଅଭାବ ଯୋଗୁ ସେ ସାଧାରଣ ଲୋକଙ୍କୁ ନିବେଦନ କରିଛନ୍ତି।

ପୂର୍ବତନ ମନ୍ତ୍ରୀ ସମୀର ଦେ ଅସୁସ୍ଥ

କଟକ,୧।୧୧ (କାର୍ତ୍ତିକ ସାହୁ)

ପୂର୍ବତନ ମନ୍ତ୍ରୀ ତଥା ବରିଷ୍ଠ ଭାଜପା ନେତା ସମୀର ଦେ ଅସୁସ୍ଥ ହୋଇ ଶୁକ୍ରବାର କଟକ ସିଡିଏସ୍ଥିତ ଏକ ଘରୋଇ ହସ୍ପିଟାଲରେ ଭର୍ତ୍ତି ହୋଇଛନ୍ତି। ଆଇସିୟୁରେ ରଖି ତାଙ୍କର ଚିକିତ୍ସା କରାଯାଉଛି। ତାଙ୍କ ସ୍ୱାସ୍ଥ୍ୟାବସ୍ଥା ସ୍ଥିର ରହିଛି। ଥଣ୍ଡା ଓ ସଂକ୍ରମଣ ହେତୁ ସେ ଅସୁସ୍ଥ ଥିବା ଭାଜପା ନେତ୍ରୀ ସ୍ମୃତି ପଟ୍ଟନାୟକ ସୂଚନା ଦେଇଛନ୍ତି।

NTPC Limited
(A Govt. of India Enterprise)

ଦର୍ଲିପାଲି, ସା/ପୋ-ଦର୍ଲିପାଲି, ଜିଲ୍ଲା-ସୁନ୍ଦରଗଡ଼, ଓଡ଼ିଶା-୭୭୦୦୨୫

ଆବାସିକ ବାସଗୃହ ପାଇଁ ଇଚ୍ଛା ପ୍ରକାଶନ(ଇଓଆଇ)

ଇଓଆଇ ନଂ-୦୧/୨୦୨୪ — ତାରିଖ : ୦୨.୧୧.୨୦୨୪

ଏନଟିପିସି ଲିମିଟେଡ ଦର୍ଲିପାଲି ଠାରେ ନିଯୁକ୍ତ ସିଆଇଏସଏଫ କର୍ମଚାରୀଙ୍କ ଲାଗି ଆବାସିକ ବ୍ୟବସ୍ଥା ଆବଶ୍ୟକ କରୁଛି। ଏହି ବାସଗୃହ ପାଇଁ ନିମ୍ନଲିଖିତ ବ୍ୟବସ୍ଥା ରହିଥିବା ଉଚିତ:

୧. ଏନଟିପିସି ଦର୍ଲିପାଲି ମୁଖ୍ୟତଃ ୨୦ଟି ସିଙ୍ଗଲ ରୁମ ୟୁନିଟ (ପ୍ରତ୍ୟେକ ୩୫୦-୪୫୦ବର୍ଗଫୁଟ) ଓ ୨୦ଟି ଡବଲ ରୁମ ୟୁନିଟ (ପ୍ରତ୍ୟେକ ୫୦୦-୬୫୦ବର୍ଗଫୁଟ) ର ଆବାସ ଗୃହ ଆବଶ୍ୟକ କରୁଛି, ଏହି ୟୁନିଟ ଗୁଡ଼ିକ ୧-୩ ଟି ସ୍ଥାନରୁ ଅଧିକ ହୋଇନଥିବା ଉଚିତ।
୨. ଏହି ଆବାସିକ ବ୍ୟବସ୍ଥା ଟି ପାୱାର ଷ୍ଟେସନର ୭-୧୦ କିମି ବ୍ୟାସାର୍ଦ୍ଧ ପରିସର ମଧ୍ୟରେ ଥିବା ଉଚିତ।
୩. ପ୍ରତ୍ୟେକ ୟୁନିଟ ପାଇଁ ଗୋଟିଏ ଶୌଚାଳୟ ବ୍ୟବସ୍ଥା ରହିଥିବ।
୪. ଏହି ୟୁନିଟ ଗୁଡ଼ିକ ଲାଗି ବିଦ୍ୟୁତ ଆଲୋକ, ଫ୍ୟାନ ଏବଂ ଆବଶ୍ୟକୀୟ ବୈଦ୍ୟୁତିକ ବ୍ୟବସ୍ଥା ରହିଥିବ।
୫. ଅତିକମରେ ୨-୩ଟି ଜିପ ରହିପାରୁଥିବା ପାର୍କିଂ ସୁବିଧା ଥିବା ଉଚିତ।
୬. ଗୃହଗୁଡ଼ିକୁ ଉତ୍ତମ ଭାବରେ ରଙ୍ଗ ଦିଆଯାଇଥିବା ଆବଶ୍ୟକ।

ଆଗ୍ରହୀ ପକ୍ଷମାନେ ସିନିୟର ମ୍ୟାନେଜର (ସି ଆଣ୍ଡ ଏମ),ଏନଟିପିସି ଲିଃ, ଦର୍ଲିପାଲିଙ୍କୁ ମୁଦ ଲଫାପା ରେ ଗୋଟିକରେ ସୁବିଧା ସୁଯୋଗ ଓ ସମ୍ପତି ର ଅବସ୍ଥିତି ର ବିବରଣୀ ଏବଂ ଦ୍ୱିତୀୟ ଲଫାପାରେ ମୂଲ୍ୟ ଅଫର ବିବରଣୀ ଦର୍ଶାଇ ସଂପର୍କ କରିପାରିବେ। ଦୟାକରି ଧ୍ୟାନ ଦେବା ଉଚିତ ଯେ ପ୍ରକାଶିତ ଇଓଆଇ ଅନୁସାରେ ଯଦି ସମ୍ପତି ଟି ଉପଯୁକ୍ତ ମନେ କରାଯାଏ ତେବେ ମୂଲ୍ୟ ନିଲାମକୁ କେବଳ ଖୋଲାଯିବ।

ଇଓଆଇ ଦାଖଲ କରିବା ଶେଷ ତାରିଖ : ୧୬.୧୧.୨୦୨୪ (ଘ.୨୩:୫୯).

ଶକ୍ତି କ୍ଷେତ୍ରରେ ଅଗ୍ରଣୀ

ଅନ୍ୟମାନେ ତୁମ ସମ୍ବନ୍ଧେ କ'ଣ କହୁଛନ୍ତି, କରୁଛନ୍ତି ଓ ଭାବୁଛନ୍ତି- ସେକଥାକୁ ନେଇ ଯଦି ତୁମେ ଆଘାତ ପାଉଥାଅ ବା ବ୍ୟଥିତ ହେଉଥାଅ- ତା'ହେଲେ ତୁମେ ଜଣେ ଦୁର୍ବଳ ମଣିଷ ଏବଂ ତୁମେ କେବେ ଏକାନ୍ତ ଭାବେ ଭଗବାନଙ୍କ ପ୍ରଭାବର ଅଧୀନ ହୋଇ ବଞ୍ଚୁ ନାହଁ। -ଶ୍ରୀମା

ତଦନ୍ତ ନା ପ୍ରତିଶୋଧ

ଦିଲ୍ଲୀକା ବାବୁ

ଦିଲୀପ ଚେରିଏନ୍

ମହାରାଷ୍ଟ୍ର ବିଧାନସଭା ନିର୍ବାଚନକୁ ନେଇ ତତ୍ପରତା ପ୍ରକାଶ ପାଇଛି। ଏହି ସମୟରେ କ୍ୟାବିନେଟ୍ ମନ୍ତ୍ରୀ ତଥା ଭାଜପା ନେତା ଗିରୀଶ ମହାଜନଙ୍କ ବିରୋଧରେ ଆଇପିଏସ୍ ଅଧିକାରୀ ଭାଗ୍ୟଶ୍ରୀ ନାଭାଟେକ କରିଥିବା ଅଭିଯୋଗ ସମସ୍ତଙ୍କ ଦୃଷ୍ଟି ଆକର୍ଷଣ କରିଛି। ମହାଜନ ୧,୨୦୦ କୋଟି ଟଙ୍କା ଦୁର୍ନୀତିର ତଦନ୍ତ ବନ୍ଦ କରିବାକୁ ତାଙ୍କୁ ଧମକ ଦେଇଥିବା ଭାଗ୍ୟଶ୍ରୀ କହିଛନ୍ତି। ଜାଲଗାଓଁରେ ଥିବା ଭାଇଚାନ୍ଦ ହୀରାଚାନ୍ଦ ରାଇସୋନି କ୍ରେଡିଟ ସୋସାଇଟିର ଏକ ଯୋଜନା ଉପରେ ୨୦୨୦ରୁ ୨୦୨୨ ମଧ୍ୟରେ ଯାଞ୍ଚକରି ସେ ରହସ୍ୟ ଉନ୍ମୋଚନ କରିଥିଲେ। ସେ ବମ୍ବେ ହାଇକୋର୍ଟର ଦ୍ୱାରସ୍ଥ ହୋଇଥିବାବେଳେ ବର୍ତ୍ତମାନର ଅଭିଯୋଗ ଯୋଗୁ ଆକ୍ରୋଶର ଶିକାର ହୋଇଛନ୍ତି। ଏହି ମାମଲାରେ ଜାଲିଆତି ଏବଂ ଷଡ଼ଯନ୍ତ୍ରକୁ ନେଇ ତାଙ୍କ ସମ୍ପୃକ୍ତି ଉପରେ କେନ୍ଦ୍ରୀୟ ତଦନ୍ତ ବ୍ୟୁରୋ (ସିବିଆଇ) ଏବେ ଯାଞ୍ଚ କରୁଛି। ଅଭିଯୋଗ କରିବା ଆଶ୍ଚର୍ଯ୍ୟର ବିଷୟ ନୁହେଁ, କିନ୍ତୁ ଏହା ଯୋଗୁ ସ୍ଥିତି କିଭଳି ପରିବର୍ତ୍ତନ ହୋଇ ନାଭାଟେକଙ୍କ ପାଇଁ ବିପରୀତ ହେଲା ତାହା ଦେଖିବା କଥା। ପୁଣେ ଡିସିପି (ଇକୋନୋମିକ ଅଫେନ୍ସ ୱିଙ୍ଗ୍) ଭାବରେ ଦାୟିତ୍ୱରେ ଥିବାବେଳେ ସେ ଜମାକାରୀଙ୍କ ପ୍ରାୟ ୧୦୦ କୋଟି ଟଙ୍କା ପାଣ୍ଠିକୁ ଫେରାଇବାରେ ସଫଳ ହୋଇଥିବା ଜଣାପଡ଼ିଛି। ସୋସାଇଟିକୁ ବନ୍ଦକରି ଉଭୟ ମହାଜନ ଏବଂ ଜଣେ ବ୍ୟବସାୟୀ ଠକେଇରୁ ଲାଭ ଉଠାଇଥିବା ସେ ଅଭିଯୋଗ କରିଛନ୍ତି। ତାଙ୍କ ଆବେଦନରେ ନାଭାଟେକ ଦାବି କରିଛନ୍ତି ଯେ ସତ୍ୟକୁ ପ୍ରକାଶ କରିବାକୁ ଚେଷ୍ଟା କରିବା ଯୋଗୁ ତାଙ୍କୁ ଟାର୍ଗେଟ କରାଯାଇଛି ଏବଂ ତାଙ୍କ ଉପରେ ଦୋଷ ଲଦି ଦିଆଯାଇଛି। ତାଙ୍କ ବିରୋଧରେ ଅଭିଯୋଗ ଦାଖଲ କରିବାରେ ସିବିଆଇର ପଦକ୍ଷେପକୁ ନେଇ ପ୍ରଶ୍ନ ଉଠିଛି। ଏହା ଏକ ଆଇନଗତ ଅନୁସନ୍ଧାନ ନା ଏକ ପ୍ରତିଶୋଧ ?

ଅଧିକ ଆନୁଗତ୍ୟ

ନିକଟରେ ଟିନା ଡାବି ନାମ୍ନୀ ଜଣେ ଅଧିକାରୀ ଭାଜପା ନେତା ସତୀଶ ପୁନିଆଙ୍କ ପାଖରେ ବାରମ୍ବାର ନତମସ୍ତକ ହେବା ବା ଆନୁଗତ୍ୟ ପ୍ରକାଶ କରିବା ଭିଡିଓ ଭାଇରାଲ ହେବାରେ ଲାଗିଛି। ପୂର୍ବତନ ୟୁପିଏସ୍‌ସି ଟପ୍ପର ତଥା ବର୍ତ୍ତମାନ ରାଜସ୍ଥାନର ବାରମର ଜିଲାପାଳ ଡାବିଙ୍କ ଏଭଳି ସ୍ୱଭାବ ଭାରତର ଅମଲାତନ୍ତ୍ରର ସମ୍ମାନ ଏବଂ ସ୍ୱାଧୀନତାର ସମନ୍ୱୟ ଉପରେ ପ୍ରଶ୍ନ ଉଠାଇଛି। ସିଭିଲ ସର୍ଭାଣ୍ଟମାନେ ନିରପେକ୍ଷ ନ ରହି ବହୁ ସମୟରେ ରାଜନୈତିକ ନେତାଙ୍କୁ ସହଯୋଗ କରିବା ପାଇଁ ଚାହାନ୍ତି। ସେମାନେ ସିଭିଲ ସର୍ଭାଣ୍ଟଙ୍କ କ୍ୟାରିୟରକୁ ଅଧିକ ପ୍ରଭାବିତ କରିଥାନ୍ତି। ଅମଲାତନ୍ତ୍ରର ବଦଳି, ପଦୋନ୍ନତି ଏବଂ ସାମଗ୍ରିକ ପ୍ରଗତିକୁ କିଭଳି ରାଜନୀତି ପ୍ରଭାବିତକରେ ଏବଂ କାର୍ଯ୍ୟକୁ ଅଧିକ ଜଟିଳ କରିଦିଏ, ତାହା ୨୦୨୨ରେ କରାଯାଇଥିବା ଏକ ଅଧ୍ୟୟନରୁ ଜଣାପଡ଼ିଛି। କେତେଜଣଙ୍କ ମତରେ ଡାବିଙ୍କ ଆନୁଗତ୍ୟ ରାଜନୈତିକ ସମ୍ବେଦନଶୀଳ ସ୍ଥିତିରେ ବଞ୍ଚିବାର ଏକ ସଙ୍କେତ ତଥା ଉପାୟ। ଭାରତୀୟ ପ୍ରଶାସନିକ ସେବା (ଆଇଏଏସ୍) ଏକ ନିରପେକ୍ଷ, ସ୍ୱାଧୀନ ସେବା ଭାବରେ ପରିକଳ୍ପନା କରାଯାଇଥିଲେ ମଧ୍ୟ ଅନେକ ସମୟରେ ଉଚ୍ଚ ପଦସ୍ଥ ଅଧିକାରୀମାନେ ଚାପର ସମ୍ମୁଖୀନ ହୋଇ ବିଶ୍ୱସ୍ତତା ପ୍ରଦର୍ଶନ କରିବା ପାଇଁ ବାଧ୍ୟ ହୁଅନ୍ତି। ଦେଖିବାକୁ ଗଲେ ଡାବି ପ୍ରକାଶ କରିଥିବା ଆନୁଗତ୍ୟ ରାଜନୈତିକ ଅହଙ୍କାରକୁ ସଫଳତାର ସହ ପରିଚାଳନା କରିବାର ଏକ ସଙ୍କେତ। ସୋସିଆଲ ମିଡିଆରେ ଡାବିଙ୍କ ଏଭଳି ସ୍ୱଭାବ ଏକ ବୃହତ୍ ପ୍ରସଙ୍ଗକୁ ସୂଚିତକରେ। ସିଭିଲ ସର୍ଭିସ୍‌ରେ ନିରପେକ୍ଷତାର ଆଦର୍ଶ ଏକ ରାଜନୈତିକ ପରିବେଶରେ ଦିନକୁ ଦିନ ଚାପଗ୍ରସ୍ତ ହେଉଛି। ଡାବିଙ୍କ ଭିଡିଓ ବାବୁମାନଙ୍କୁ ସ୍ମରଣ କରାଇଦିଏ ଯେ, କର୍ତ୍ତବ୍ୟ ଏବଂ କୂଟନୀତି ମଧ୍ୟରେ ସନ୍ତୁଳନ ରକ୍ଷା କରିବା ଆବଶ୍ୟକ।

ଜଣେ ବାବୁଙ୍କୁ ୨ ଚାକିରି

ନିକଟରେ କେନ୍ଦ୍ର ଏବଂ କେରଳ ସରକାର ପ୍ରଣବଜ୍ୟୋତି ନାଥ (୨୦୦୫ ବ୍ୟାଚ୍ କେରଳ କ୍ୟାଡର ଆଇଏଏସ୍)ଙ୍କୁ ଗୋଟିଏ ଦିନରେ ଭିନ୍ନ ଭିନ୍ନ ଦୁଇଟି ଭିନ୍ନ ପଦରେ ନିଯୁକ୍ତ କରିଛନ୍ତି। କେରଳ ସରକାର ନାଥଙ୍କୁ ମୁଖ୍ୟ ନିର୍ବାଚନ ଅଧିକାରୀ (ସିଇଓ) ଭାବରେ ନିଯୁକ୍ତ କରିଥିବାବେଳେ ନାଲ୍‌କୋର ମୁଖ୍ୟ ଭିଜିଲାନ୍ସ ଅଫିସର (ସିଭିଓ) ଭାବରେ ନାଥ ଅଧିକ ଉପଯୁକ୍ତ ବୋଲି କେନ୍ଦ୍ର ନିଷ୍ପତ୍ତି ନେଇଛି। ତେବେ ଦୁଇଟି ଦାୟିତ୍ୱର ଟାମସାରେ ଶନିବାର କେରଳର ସିଇଓ ଭାବରେ ନାଥ କାର୍ଯ୍ୟଭାର ଗ୍ରହଣ କରିଥିଲେ, ଯାହା ଏକ ଦ୍ୱନ୍ଦ୍ୱର ବିଷୟ ଏବଂ ତ୍ରୁଟିର ସଙ୍କେତ। ସଞ୍ଜୟ ଏମ୍. କୌଲ (୨୦୦୫ ବ୍ୟାଚ୍ କେରଳ କ୍ୟାଡର ଆଇଏଏସ୍) କେନ୍ଦ୍ରୀୟ ପ୍ରତିନିଯୁକ୍ତିରେ ଯିବା ପରେ କେରଳର ସିଇଓ ପଦବୀ ୨୦୨୪ ଅଗଷ୍ଟ ୫ରୁ ଖାଲି ଥିଲା। ୱାୟନାଡ୍ ଏବଂ ଚେଲାକକାରରେ ଉପନିର୍ବାଚନ ହେଉଥିବାରୁ ନିର୍ବାଚନ ଆୟୋଗ ନାଥଙ୍କୁ ସିଇଓ ଭାବେ ନିଯୁକ୍ତ କରିବା ପାଇଁ ଶୁକ୍ରବାର କେରଳ ସରକାର ନିର୍ଦ୍ଦେଶ ଜାରି କରିଛନ୍ତି। ଏହାର କିଛି ଘଣ୍ଟା ମଧ୍ୟରେ କାର୍ମିକ ଓ ପ୍ରଶିକ୍ଷଣ ବିଭାଗ (ଡିଓପିଟି) ତରବରିଆ ଭାବେ ନାଥଙ୍କୁ ନାଲ୍‌କୋ ଦାୟିତ୍ୱ ନ୍ୟସ୍ତ କରିଥିଲା। ସୂତ୍ରରୁ ପ୍ରକାଶ ଯେ, କେରଳ ତାଙ୍କୁ ସିଇଓ ଭାବରେ ନିଯୁକ୍ତି ଦେବା ପାଇଁ ଯୋଜନା କରିବା ପୂର୍ବରୁ କେନ୍ଦ୍ରୀୟ ଡେପୁଟେଶନ ନିମନ୍ତେ ନାଥଙ୍କୁ ଅନୁମତି ଦେଇଥିଲା। ତେବେ ଭାବମୂର୍ତ୍ତି ବଞ୍ଚାଇବା ପାଇଁ ଡିଓପିଟି ନିର୍ବାଚନ ପରେ ନାଥଙ୍କୁ ସିଭିଓ ଭାବରେ ଯୋଗଦେବାକୁ ଅନୁମତି ଦେଉଛି। ଆଜିର ଅତ୍ୟାଧୁନିକ ଯୋଗାଯୋଗ ବ୍ୟବସ୍ଥା ଥିବା ଏକ ଦୁନିଆରେ ଜଣେ ଅଧିକାରୀଙ୍କ ନିଯୁକ୍ତିରେ ସମନ୍ୱୟ ରକ୍ଷାକରିବା ଜଟିଳ ବିଷୟ ହେବା କଥା ନୁହେଁ।

Email: dilipcherian@gmail.com

su|do|ku ସୁ-ଡୋ-କୁ

Puzzles by Srikant Ghosh

	9							3
				8		2	7	
			4					
		6			4			
9						8	5	
					5	9		1
1					7		8	
3				9	1		6	
	6						3	

ଏହାର ଉତ୍ତର ଆସନ୍ତାକାଲି ପ୍ରକାଶ ପାଇବ

ଉପରେ ପ୍ରଦତ୍ତ ସୁଡୋକୁର ଏପରି ସମାଧାନ କରିବାକୁ ହେବ, ଯେପରି ପ୍ରତ୍ୟେକ ଧାଡ଼ି, ସ୍ତମ୍ଭ ଓ ଆୟତାକାର ବାକ୍ସ ଭିତରେ ୧ରୁ ୯ ପର୍ଯ୍ୟନ୍ତ ଅଙ୍କ ରହିବ।

3	6	2	9	5	7	1	8	4
1	8	9	2	6	4	5	7	3
7	5	4	1	8	3	2	9	6
9	1	3	6	2	8	7	4	5
5	4	6	7	1	9	8	3	2
2	7	8	3	4	5	6	1	9
4	2	5	8	9	1	3	6	7
8	9	7	5	3	6	4	2	1
6	3	1	4	7	2	9	5	8

ଗତ ସଂସ୍କରଣର ଉତ୍ତର

ପରିବେଶ ଓ ପରିବାର

ଡ. ପ୍ରଫୁଲ୍ଲ କୁମାର ସାହୁ

ପ୍ରକୃତି ଓ ପରିବେଶ ପରସ୍ପର ଓତପ୍ରୋତ ଭାବେ ଜଡ଼ିତ। ପରିବେଶ କହିଲେ ସାଧାରଣତଃ ଆମ ଚତୁଃପାର୍ଶ୍ୱରେ ଘେରି ରହିଥିବା ପ୍ରାକୃତିକ ଓ କୃତ୍ରିମ ଉପାଦାନ ସମୂହକୁ ବୁଝାଏ, ଯାହା ଆମ ଜୀବନକୁ ପ୍ରଭାବିତ କରେ ପ୍ରତ୍ୟକ୍ଷ ଓ ପରୋକ୍ଷ ଭାବରେ। ଏହା ପ୍ରାକୃତିକ ଓ ମାନବୀୟ ଭେଦରେ ଦ୍ୱିବିଧ। ସଭ୍ୟତା ଆରମ୍ଭରେ ମଣିଷ ପ୍ରକୃତିର ଦୟାରେ ବଞ୍ଚିଥିଲା ଏବଂ ସେତେବେଳେ ପରିବେଶ ଥିଲା ସମ୍ପୂର୍ଣ୍ଣ ପ୍ରାକୃତିକ। ସମୟକ୍ରମେ ପ୍ରକୃତିକୁ ଅଧିକ ଜୀବନୋପଯୋଗୀ କରିବା ଲକ୍ଷ୍ୟରେ ମଣିଷ ନିଜର ବୁଦ୍ଧି ଓ ଜ୍ଞାନ ବଳରେ ସେଥିରେ କିଛି ପରିବର୍ତ୍ତନ ଆଣିଲା, ଯାହାକୁ କୁହାଗଲା ମାନବୀୟ ବା ସାଂସ୍କୃତିକ ପରିବେଶ। ଅନ୍ୟପକ୍ଷରେ ଜଳ,ସ୍ଥଳ, ବାୟୁ, ଉଦ୍ଭିଦ ଓ ପ୍ରାଣିଜଗତ ଇତ୍ୟାଦିକୁ ଆମେ ପ୍ରାକୃତିକ ପରିବେଶ ବୋଲି କହୁ, ଯାହା ମଣିଷର ସୁରକ୍ଷା କବଚ। ଜର୍ମାନ ବୈଜ୍ଞାନିକ ହେକଲଙ୍କ ଭାଷାରେ ପରିବେଶ ହେଉଛି ମଣିଷର 'ଜୀବନ ଗୃହ'। ମଣିଷ ଯେମିତି ତା'ର ଗୃହକୁ ନିଜର ଭାବି ଯତ୍ନର ସହିତ ବ୍ୟବହାର କରେ, ସେମିତି ପରିବେଶ ସୁରକ୍ଷା ପ୍ରତି ଧ୍ୟାନଦେବା ତା'ର ଦାୟିତ୍ୱ। ପ୍ରକୃତି ଓ ପରିବେଶ ସହିତ ଭାରତୀୟ ସଂସ୍କୃତି ଓ ପରମ୍ପରାର ସମ୍ପର୍କ ବହୁ ପ୍ରାଚୀନ। ଭାରତୀୟ ଦର୍ଶନ ଅନୁସାରେ ପ୍ରକୃତି ଆମ ଅସ୍ତିତ୍ୱର ଅବିଚ୍ଛେଦ୍ୟ ଅଂଶ। ଆମ ପାରିବେଶିକ ଓ ସାଂସ୍କୃତିକ ଜୀବନକୁ ଶୃଙ୍ଖଳିତ କରିବା ପାଇଁ ଯାହା ସବୁ ଆବଶ୍ୟକ, ତାହା ସ୍ପଷ୍ଟ ଭାବରେ ବର୍ଣ୍ଣିତ ହୋଇଛି ବେଦ, ଉପନିଷଦ ଓ ପୁରାଣ ଶାସ୍ତ୍ରରେ। ତେଣୁ ପ୍ରକୃତି ଚକ୍ରରେ ଆଗେ ନ ଥିଲା ପ୍ରଦୂଷଣର ଚିହ୍ନ। ପ୍ରକୃତି ସହିତ ଆମ ପୂର୍ବଜମାନେ ଏକ ପ୍ରଦୂଷଣ ମୁକ୍ତ ନିରାମୟ ଜୀବନ ବଞ୍ଚୁଥିଲେ ଏବଂ ପରିବେଶକୁ ସୁସ୍ଥ ରଖିବା ଦିଗରେ ଯଥେଷ୍ଟ ଗୁରୁତ୍ୱ ବହନ କରିଥିଲା ଆମ ଯୌଥ ପରିବାର।

ପରିବାର ହେଉଛି ସମାଜର ସବୁଠାରୁ କ୍ଷୁଦ୍ରତମ ଏକକ ତଥା ପ୍ରାଚୀନତମ ଅନୁଷ୍ଠାନ, ଯାହା ବୃହତ୍ତର ଓ ବିଶ୍ୱବ୍ୟାପୀ। ବିଶ୍ୱର ପ୍ରତ୍ୟେକ ବ୍ୟକ୍ତି କୌଣସି ନା କୌଣସି ପରିବାରର ସଦସ୍ୟ। ପରିବାରର ସମ୍ପ୍ରସାରଣରୁ ସମାଜ ଓ ରାଷ୍ଟ୍ରର ସୃଷ୍ଟି। ପରିବାର ଦ୍ୱାରା ନିୟନ୍ତ୍ରିତ ହୁଏ ବ୍ୟକ୍ତିର ଅଭିବୃଦ୍ଧି ଓ ସାମାଜିକ ବିକାଶ। ସେଥିପାଇଁ କୁହାଯାଏ ପରିବାର ହେଉଛି ଶିଶୁର ପ୍ରଥମ ବିଦ୍ୟାଳୟ ଓ ମା' ହେଉଛି ପ୍ରଥମ ଶିକ୍ଷୟିତ୍ରୀ। ବେଦରେ ପରିବାରକୁ ସ୍ୱର୍ଗ ବୋଲି କୁହାଯାଇଛି, ଯାହା ସମସ୍ତ ଦିବ୍ୟ ଗୁଣର ପ୍ରୟୋଗଶାଳା। ଭକ୍ତକବି ମଧୁସୂଦନ ରାଓଙ୍କ ଭାଷାରେ -'ବୈକୁଣ୍ଠ ସମାନ ଆହା ଅଟେ ସେହି ଘର,ପରସ୍ପର ଥାଏ ଯହିଁ ସ୍ନେହ ନିରନ୍ତର'।

ଅର୍ଥାତ୍ ପରସ୍ପର ମଧ୍ୟରେ ନୈତିକ ଓ ଆଧ୍ୟାତ୍ମିକ ମିଳନ ହିଁ ପରିବାର। ଏହି ଦୃଷ୍ଟିରୁ ଏକାନ୍ନବର୍ତ୍ତୀ ପରିବାର ଥିଲା ଭାରତୀୟ ସଂସ୍କୃତିର ବୈଶିଷ୍ଟ୍ୟ। ଆମ ଏକାନ୍ନବର୍ତ୍ତୀ ବା ଯୌଥ ପରିବାର ପରମ୍ପରାକୁ ପରିପୁଷ୍ଟ କରିଥିଲା ଶୃଙ୍ଖଳା ଓ ସଦ୍‌ଭାବନା। ଗୋଟିଏ ଛାତ ତଳେ ହସଖୁସିରେ ରହୁଥିଲେ ଜେଜେବାପା, ଜେଜେମା, ବାପା, ମା', ବଡବାପା, ବଡମା',ଦାଦା,ଖୁଡୀ ଓ ଅଧଡଜନେରୁ ଅଧିକ ସାନବଡ଼ ଭାଇ ଭଉଣୀ ଆଦି ତିନି ପିଢ଼ିର ମଣିଷ । ଏ ଲେଖକ ଭଳି ଯେଉଁମାନଙ୍କ ବାଲ୍ୟ ଓ କୈଶୋର ଯୌଥ ପରିବାର ଭିତରେ କଟିଛି, ସେମାନଙ୍କ ସ୍ମୃତିପଟରେ ସାଇତା ହୋଇ ରହିଥିବ ଭାଇ ଭଉଣୀ ଓ ଅନ୍ୟମାନଙ୍କ ସହିତ ଗୋଟିଏ କଂସାରେ ପଖାଳ ଖାଇବାର ଅନୁଭୂତି। ଜେଜେବାପା ଥିଲେ ଘରର ମୁରବି ତଥା ନୈତିକତାର ପ୍ରହରୀ। ଗପ କହିବା ଛଳରେ ଆମ ଆଗରେ ବଖାଣୁଥିଲେ ମାଟି,ପାଣି, ପବନ ଆଦି ପଞ୍ଚଭୂତର ମହାତ୍ମ୍ୟ। ସଞ୍ଜ ହେଲେ ଘରେ ପଢାଯାଉଥିଲା ରାମାୟଣ, ମହାଭାରତ ଓ ଭାଗବତ ଆଦି ପୁରାଣ। ସେଥିରେ ଥିଲା ପ୍ରକୃତି ଓ ପରିବେଶର ସୁରକ୍ଷା ନିମନ୍ତେ ଅନେକ ଭାବାତ୍ମକ ପରାମର୍ଶ। ତା'ର ପ୍ରଭାବରେ ତୁଳସୀ ଓ ବେଲ ଆଦି ବୃକ୍ଷ ପ୍ରତି ଭକ୍ତିଭାବ ସୃଷ୍ଟି ହେବା ସହିତ ବୃକ୍ଷରୋପଣ ପ୍ରତି ବଢୁଥିଲା ଆଗ୍ରହ। ସେଥିପାଇଁ ସବୁଜିମାରେ ଭରିଉଠିଥିଲା ପରିବେଶ। ଧର୍ମ ଅର୍ଜନ ପାଇଁ କିଏ ରାସ୍ତା କଡ଼ରେ ବୃକ୍ଷ ରୋପଣ କରୁଥିଲା ତ କିଏ ସର୍ବସାଧାରଣ ଜାଗାରେ ଖୋଳାଉଥିଲା ଜଳାଶୟ। ମାଟିକୁ ସମସ୍ତେ ମା' ବୋଲି ବିବେଚନା କରୁଥିଲେ ଏବଂ ତା'ର ଆରାଧନା ପାଇଁ ଶ୍ରଦ୍ଧା ଓ ଭକ୍ତିରେ ପାଳୁଥିଲେ ଅନେକ କୃଷିଭିତ୍ତିକ ପର୍ବ।

ଗୋପାଳନ ଥିଲା ଗ୍ରାମ ସଂସ୍କୃତିର ଏକ ପ୍ରଧାନ ଅଙ୍ଗ। ଶାସ୍ତ୍ରରେ ଗୋମାତାଙ୍କୁ ପରିବେଶ ସୁରକ୍ଷାର ପ୍ରହରୀ ବୋଲି କୁହାଯାଇଛି ଏବଂ ଗୋ-ଆଧାରିତ ଚାଷକୁ ନେଇ ପରିପୁଷ୍ଟ ହୋଇଛି ଭାରତର ଅର୍ଥନୀତି। ଗୋବର ଓ ଗୋମୂତ୍ର ଯେମିତି କୀଟାଣୁ ନାଶକ, ଗୋ-ଘୃତ ସେମିତି ଜଳବାୟୁ ବିଶୋଧକ, ଯାହା ମେଘ ଦେହରେ ସଞ୍ଚାର କରେ ଜଳ। ଯୌଥ ପରିବାରର ପ୍ରଧାନ ଅବଲମ୍ବନ ଥିଲା କୁଟୀରଶିଳ୍ପ। ଧାନ କୁଟିବା ପାଇଁ ଘରେ ଥିଲା ଢିଙ୍କି। କିଏ ଘଣାରେ ତେଲ ପେଡୁଥିଲା ତ କିଏ ତନ୍ତରେ ବୁଣୁଥିଲା ଲୁଗା। ଗାଁ ବଢ଼େଇ ତିଆରି କରୁଥିଲା ଲଙ୍ଗଳ ଓ କାଠ ସରଞ୍ଜାମ। ସବୁ ଗାଁରେ ଥିଲା କୁମ୍ଭାରଭାଟି ଓ କମାରଶାଳ। ଘରେ ବାଟଣ ବଟା ଓ ଜାଇ ରଗଡ଼ା ହେଉଥିଲା ଶିଳ ଓ ପେଷାରେ।

ସର୍ବନିମ୍ନ ସମ୍ବଳ ସହିତ ବଞ୍ଚିବା ଓ ପ୍ରାକୃତିକ ସମ୍ପଦର ନ୍ୟାୟପୂର୍ଣ୍ଣ ବ୍ୟବହାର ଥିଲା ଯୌଥ ପରିବାରର ପ୍ରଚଳିତ ଧାରା। ଗରମ ଭାତ ବଳି ପଡ଼ିଲେ ତାକୁ ପଖାଳ କରି ଖିଆଯାଉଥିଲା ପରଦିନ ପର୍ଯ୍ୟନ୍ତ। ପେଯ ତୋରାଣି ରହୁଥିଲା ଗୋରୁଙ୍କ ପାଇଁ। ବାହା ବ୍ରତରେ ଖାଦ୍ୟ ବଳକା ହେଲେ ବଣ୍ଟାହେଉଥିଲା ସାଇପଡ଼ିଶାରେ। ଏବେ ଅଧିକାଂଶ ପରିବାରରେ ପିଲାମାନଙ୍କ ଖାଇବା ଥାଳିରେ ଖାଦ୍ୟ ନଷ୍ଟ ଏକ ସାଧାରଣ କଥା। ପରିବାର ପକ୍ଷରୁ ଯେଉଁ ଭୋଜିଭାତ ଆୟୋଜନ ହେଉଛି, ସେଥିରେ ଲୋକ ଯେତିକି ଖାଉଛନ୍ତି, ଫିଙ୍ଗାଯାଉଛି ତା'ଠାରୁ ବେଶି। ବିଶେଷଜ୍ଞଙ୍କ ମତରେ ୧କି.ଗ୍ରା. ନଷ୍ଟ ହେଉଥିବା ଖାଦ୍ୟ ୮କି.ଗ୍ରା.ଅଙ୍ଗାରକାମ୍ଳ ଉତ୍ସର୍ଜନ ପାଇଁ ଦାୟୀ। ଏକଥା ଜାଣି ସୁଦ୍ଧା ଆମର ବେପରୁଆପଣ ପାଇଁ ନଷ୍ଟ ହେଉଛି ଦେଶରେ ବାର୍ଷିକ ଉତ୍ପାଦିତ ଖାଦ୍ୟର ଏକ ତୃତୀୟାଂଶ। ଆଗେ ପୂନେଇଁ ପରବରେ ପରିବାରର ସମସ୍ତଙ୍କ ପାଇଁ କିଣାଯାଉଥିଲା ନୂଆ ପୋଷାକ। ଏବେ ନିୟମିତ ବ୍ୟବଧାନରେ କିଣାଯାଉଛି ଭଳିକି ଭଳି ପୋଷାକ। ପରିବାରର ଏହି ପୋଷାକ ଆଭିଜାତ୍ୟ ପାଇଁ ସୃଷ୍ଟି ହେଉଛି ପୋଷାକ ଆବର୍ଜନା। ଘରେ ଦୈନନ୍ଦିନ ଯେତିକି ଜଳ ଖର୍ଚ୍ଚ ହେଉଛି ତା'ର ଅର୍ଦ୍ଧାଧିକ ଯାଉଛି ପୋଷାକ ଧୋଇବାରେ। ସବୁଠାରୁ ଗୁରୁତ୍ୱପୂର୍ଣ୍ଣ ହେଉଛି ପୋଷାକ ଶିଳ୍ପରେ ଖର୍ଚ୍ଚ ହେଉଥିବା ଜଳର ପରିମାଣ। ଗୋଟିଏ ଜିନ୍ ପ୍ୟାଣ୍ଟ ପ୍ରସ୍ତୁତିରେ ଖର୍ଚ୍ଚ ହୁଏ ୮.୫୦୦ ଲିଟର ଜଳ। ପିଲାମାନଙ୍କୁ ଏକଥା ଜଣେଇବ କିଏ ? ଜଳ ହିଁ ଜୀବନ। ପୃଥିବୀରେ ଜୀବନ ଧାରଣ ପାଇଁ ଏହା ଏକ ଅମୃତ ପ୍ରବାହ। ଏଭଳି ଏକ ଗୁରୁ ଚିନ୍ତନ ଆଜି ପରିବାର ଭିତରେ ଅଚଳ ହୋଇ ପଡ଼ିବା ଫଳରେ ସୃଷ୍ଟି ହେଉଛି ଜଳ ସଙ୍କଟ।

ଜୀବନ ଜିଇଁବାର ପ୍ରତ୍ୟେକଟି ସୋପାନରେ ଘୂରି ବୁଲୁଛି ପ୍ରଦୂଷଣର ବିଷ। ବିକ୍ଷୋଭ କରୁଛି ପ୍ରକୃତି। ବିଳାସୀ ଜୀବନର ମୋହ ମଣିଷଠାରୁ ଛଡେଇ ନେଉଛି ଆୟୁଷ ଓ ଆରୋଗ୍ୟ। ସମଗ୍ର ଜୀବଜଗତ ପାଇଁ ଏକ ଗମ୍ଭୀର ଆହ୍ୱାନ ହୋଇ ଉଭା ହୋଇଛି ଜଳବାୟୁ ପରିବର୍ତ୍ତନ। ତା'ର ନିୟନ୍ତ୍ରଣ ପାଇଁ କେବଳ ସରକାରୀ ନୀତି ପ୍ରଣୟନ ନୁହେଁ, ଏଥିପାଇଁ ବ୍ୟକ୍ତିଠାରୁ ଗୋଷ୍ଠୀ ପର୍ଯ୍ୟନ୍ତ ସମସ୍ତଙ୍କର ଯୋଗଦାନ ରହିବା ଆବଶ୍ୟକ। ଦୈନନ୍ଦିନ ଜୀବନର ଛୋଟ ଛୋଟ କାର୍ଯ୍ୟରେ ସୁଧାର ଆଣି ପରିବାର ମାଧ୍ୟମରେ ଜୀବନଶୈଳୀର ସକାରାତ୍ମକ ପରିବର୍ତ୍ତନ ଜରୁରୀ। ପ୍ରକୃତିକୁ ଦୋହନ ନୁହେଁ, ତା'ର ଯତ୍ନ କରିବା ଆମ ସଂସ୍କୃତିର ବାଣୀ। ପ୍ରକୃତି ସହିତ ଭାରସାମ୍ୟ ରଖି ପ୍ରଗତି ଯାତ୍ରାର ଦିଗ ନିର୍ଣ୍ଣୟ ଆମ ବୁଦ୍ଧି, ବିଜ୍ଞତା ଓ ଦୂରଦୃଷ୍ଟି ଉପରେ ନିର୍ଭରଶୀଳ।

ମୋ: ୬୩୭୧୬୪୨୪୬୪

ମହିଳା ଚାକିରି ଛାଡୁଛନ୍ତି କାହିଁକି

ଡ. ମୌସୁମୀ ପରିଡ଼ା

ନିକଟରେ ବିଶ୍ୱବ୍ୟାଙ୍କର ଗଣନାନୁଯାୟୀ ବିବାହ ପରେ ଚାକିରି ଛାଡୁଥିବା ମହିଳାଙ୍କ ସଂଖ୍ୟା ବୃଦ୍ଧିପାଉଥିବାରୁ ଆର୍ଥିକ ସ୍ଥିତି ପ୍ରଭାବିତ ହେବା ଆଶଙ୍କା ଉପୁଜିଛି। ଭାରତ ପରି ଜନସଂଖ୍ୟାବହୁଳ ବିକାଶଶୀଳ ରାଷ୍ଟ୍ରରେ ନାରୀ ଆର୍ଥିକ ସ୍ୱତନ୍ତ୍ରତା ହାସଲକରିବା ସହ ଦେଶର ଅଭିବୃଦ୍ଧିରେ ଅଂଶୀଦାର ହେବା ଜରୁରୀ। କିନ୍ତୁ କିଛି ସମସ୍ୟା ମହିଳାମାନଙ୍କ ଆର୍ଥିକ ପ୍ରଗତି ସହ ଦେଶର ବିକାଶକୁ ପ୍ରତିହତ କରୁଛି। ଏଭଳି କ୍ରମାଗତ ଚାଲିଲେ ଲିଙ୍ଗଗତ ବିଭେଦ ବୃଦ୍ଧି ସାଙ୍ଗକୁ ସାମାଜିକ ସମନ୍ୱୟ ବାଧାପ୍ରାପ୍ତ ହେବ। ଏଥିପାଇଁ ପର୍ଯ୍ୟାପ୍ତ ଆଲୋଚନା, ଅନୁସନ୍ଧାନମୂଳକ ଗବେଷଣା ଜରୁରୀ, ଯାହା ଏ ବିଷମତାକୁ ପ୍ରତିରୋଧ କରିପାରିବ। ଅବଶ୍ୟ ନାରୀପୁରୁଷଭିତ୍ତିକ ଲିଙ୍ଗଗତ ବୈଷମ୍ୟ ପ୍ରାଚୀନକାଳରୁ ରହି ଆସିଛି। ଏହା ଏତେ ବଳିଷ୍ଠ ଯେ ଆଜି ମଧ୍ୟ ନାରୀଟିଏ ନିଜର ପକ୍ଷ ରଖିବାକୁ ଭୟକରେ। ନିଜ ବୌଦ୍ଧିକତା, ସାମର୍ଥ୍ୟକୁ ସେ ସମସ୍ତଙ୍କ ସମ୍ମୁଖକୁ ଆଣିବାର ସୁଯୋଗ ପାଏନାହିଁ।

ଯୁଗର ଅଗ୍ରଗତିରେ ନାରୀର ପ୍ରମୁଖ ଭୂମିକା ରହିଥିଲେ ହେଁ ଦାୟିତ୍ୱବୋଧରେ ଚାପିହୋଇ ତାକୁ ପୁରୁଷର ଛତ୍ରଛାୟା ତଳେ ବଞ୍ଚିବାକୁ ହୁଏ। ଯଦିଓ ପରିବାର ସହ ସମାଜ ଗଠନରେ ନାରୀର ଭୂମିକା ସର୍ବାଧିକ ତେବେ ବି ତାକୁ ସୁବିଧାନୁଯାୟୀ ଅଳ୍ପ ବହୁତେ ବଳି ଚଢ଼ିବାକୁ ହୁଏ। ଯେତେ ପ୍ରକାର ସୁରକ୍ଷା ଯୋଗାଇଦେଲେ ମଧ୍ୟ ଲୋକଙ୍କ ମାନସିକତା ପରିବର୍ତ୍ତନ ନ ହେବା ଯାଏଁ ନାରୀ ଏମିତି ନିଜ ସାମର୍ଥ୍ୟ ସହ ସାଲିସ୍ କରୁଥିବ। ତାହା ହିଁ ବିଶ୍ୱବ୍ୟାଙ୍କର ଗବେଷଣାରୁ ଅନୁଭୂତ। ଏହା ସତ୍ୟ ଯେ ବିବାହ ପୂର୍ବରୁ ବହୁ ପ୍ରକାର ସାଲିସ୍ କରୁଥିବା କର୍ମଜୀବୀ ମହିଳାମାନେ ବିବାହ ପରେ ପରିବାର ଓ ଚାକିରି ଭିତରେ ସମନ୍ୱୟ ରଖିପାରନ୍ତିନାହିଁ। କାରଣ ପରିବାର ଚଳାଇବା ହିଁ ତା'ର ମୁଖ୍ୟ ଦାୟିତ୍ୱ। ଅବଶ୍ୟ ସ୍ଥିତିରେ ସୁଧାର ଆସିଥିବାରୁ ପୁରୁଷଟିଏ ବି ଘରକାମରେ ଆଜିକାଲି ସାହାଯ୍ୟ କଲାଣି। କିନ୍ତୁ ସମାଜକୁ ପ୍ରଭାବିତ କଲା ପରି ନୁହେଁ। କର୍ମକ୍ଷେତ୍ରରେ ମଧ୍ୟ ଭଲ ପରିବେଶଟିଏ ମିଳିବା କଷ୍ଟକର।।

ପାରିବାରିକ, ସାମାଜିକ, ଆର୍ଥିକ ବୈଷମ୍ୟ ଆଦି ସମସ୍ୟା ଭିତରେ ଭାରସାମ୍ୟ ରଖି ନାରୀ ଶ୍ରେଷ୍ଠ ସମାଜ ଗଠନର ମୁଖ୍ୟ ମଙ୍ଗଧର ସାଜିପାରେ, କିନ୍ତୁ ତା' ପାଇଁ ପର୍ଯ୍ୟାପ୍ତ ସୁବିଧା ନାହିଁ! ବିଶ୍ୱବ୍ୟାଙ୍କ ଏଥିପାଇଁ ସାମାଜିକ, ପାରମ୍ପରିକ ଭିତ୍ତିଭୂମି ଓ କର୍ମକ୍ଷେତ୍ରର ପ୍ରତିକୂଳତାକୁ ଇଙ୍ଗିତ କରିଛି; ଯେଉଁଥିପାଇଁ ଏକତୃତୀୟାଂଶ ବିବାହିତ ନାରୀ ଚାକିରି ଛାଡୁଥିବାବେଳେ ବିବାହିତ ପୁରୁଷମାନଙ୍କ ଯୋଗଦାନ ୧୩ ପ୍ରତିଶତ ବୃଦ୍ଧି ପାଇଛି। ଅର୍ଥାତ୍ ବିବାହ ପରେ ଚାକିରି କ୍ଷେତ୍ର ନାରୀମାନଙ୍କୁ ସୁହାଉନାହିଁ। କେବଳ ଭାରତ ନୁହେଁ, ଦକ୍ଷିଣ ଏସିଆ ମହାଦେଶରେ ମଧ୍ୟ ସମଦଶା ଉପୁଜିଛି। ବିଶ୍ୱବ୍ୟାଙ୍କ ଅନୁସାରେ ୭୭ ପ୍ରତିଶତ ପୁରୁଷ କର୍ମକ୍ଷେତ୍ରରେ ସକ୍ରିୟ ଥିବାବେଳେ ମହିଳାଙ୍କ ହାର ମାତ୍ର ୩୩ ପ୍ରତିଶତ। ସମାନ ଅନୁପାତରେ ଯଦି ନାରୀ ପୁରୁଷ ଚାକିରି କରିପାରନ୍ତେ ତେବେ ଦକ୍ଷିଣ ଏସିଆର ଜିଡିପି ହାର ଶତକଡ଼ା ୧୩ ରୁ ୫୧ ପର୍ଯ୍ୟନ୍ତ ବୃଦ୍ଧି ହୋଇପାରନ୍ତା। ଆର୍ଥିକ ଯୋଗଦାନରେ ମହିଳାମାନଙ୍କ ଯୋଗଦାନ ହ୍ରାସ ପାଉଥିବାରୁ ଦେଶୀୟ ତଥା ବୈଶ୍ୱିକ ଅଭିବୃଦ୍ଧି ପାଇଁ କ୍ଷତିକାରକ।

ଆଜିକାଲି ଲୀଳାବତୀଙ୍କ ପରି ବିଦୂଷୀ ନାରୀଙ୍କ ଅଭାବ ନାହିଁ। ବଡ଼ ବଡ଼ ପରୀକ୍ଷାରେ ଝିଅମାନେ

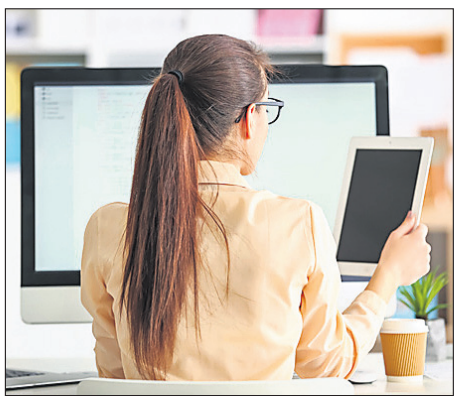

ପୁଅମାନଙ୍କଠାରୁ ଆଗୁଆ ରହି ଉଚ୍ଚପଦରେ ଅଧିସିକ୍ତ ହେଲେ ମଧ୍ୟ ଅନେକ ସମୟରେ ପ୍ରତାଡ଼ନାର ଶିକାର ହୁଅନ୍ତି। ପାରିବାରିକ ଦାୟିତ୍ୱ ସମସ୍ୟାର ନୁହେଁ, କାରଣ ପିଲାଦିନରୁ ଦାୟିତ୍ୱ ସହ ସେ ଜଡ଼ିତ। ଜନ୍ମରୁ ସହନଶୀଳତା, କର୍ତ୍ତବ୍ୟ ସଚେତନତା, ନାନା ପ୍ରକାର ବିଷମତା ସତ୍ତ୍ୱେ କାର୍ଯ୍ୟକୁଶଳତା ତା'ର କ୍ଷମତା। ମାନସିକ ଶାନ୍ତି ଓ ପାରିବାରିକ ଅଭିବୃଦ୍ଧି ପାଇଁ ସେ ବାଧ୍ୟହୋଇ ପରିବାରକୁ ଚୟନକରେ। ଲିଙ୍ଗଭିତ୍ତିକ ବିଭେଦତା, କାର୍ଯ୍ୟକ୍ଷେତ୍ରରେ ମାନସିକ ଓ ଶାରୀରିକ ଉତ୍ପୀଡ଼ନ, ଉପରିସ୍ଥ ଅଫିସର, ସହକର୍ମୀଙ୍କ ଦ୍ୱାରା ବାରମ୍ବାର ଅପମାନିତା ହୋଇ ବୀତସ୍ପୃହ ହେବା ସ୍ୱାଭାବିକ।

ପ୍ରଶ୍ନ ଉଠେ- ପୁରୁଷ ଓ ନାରୀର ଦାୟିତ୍ୱ ଯଦି ସମାନ ନୁହେଁ, କର୍ମକ୍ଷେତ୍ରର ନୀତିନିୟମ କାହିଁକି ସମାନ? ସୃଷ୍ଟିର ନିୟମାନୁଯାୟୀ ନାରୀ ଭିନ୍ନଭିନ୍ନ ସ୍ୱାସ୍ଥ୍ୟାବସ୍ଥା ଦେଇ ଗତିକରେ, ପୁରୁଷ କରେନା। ସୃଷ୍ଟି ଯେଉଁଠି ତାରତମ୍ୟ ରଚିଛି, ନିୟମ ଅସମାନ ରଖିଛି, କର୍ମକ୍ଷେତ୍ରରେ ସମାନତା ଅନ୍ୟାୟ ନୁହେଁ କି? ବୟଃପ୍ରାପ୍ତ ହେବାଠାରୁ ଗର୍ଭଧାରଣ ଓ ମାତୃତ୍ୱଲାଭ ପରର ସ୍ୱାସ୍ଥ୍ୟଗତ ସମସ୍ୟାରେ ଆକ୍ରାନ୍ତ ହୋଇ ବି ପରିବାର ଓ କର୍ମକ୍ଷେତ୍ରରେ ଭାରସାମ୍ୟ ବଜାୟ ରଖିବା କେତେ କଷ୍ଟକର! ଏକସଙ୍ଗେ ଶିଶୁ ସହିତ ପାରିବାରିକ ଦାୟିତ୍ୱସମ୍ପନ୍ନକରି ଚାକିରି ସମ୍ଭାଳିବା ଚ୍ୟାଲେଞ୍ଜିଂ ହୋଇଯାଏ। ଏକସମୟରେ ଏକାଧିକ କାର୍ଯ୍ୟଭାରରେ ନିଜକୁ ନିୟୋଜିତକରି ନିଜ ସ୍ୱାସ୍ଥ୍ୟକୁ ଅବହେଳା କରୁଥିବାରୁ ନାନା ଦୁରାରୋଗ୍ୟ ବ୍ୟାଧିର ଶିକାର ହେବାକୁ ପଡ଼େ। ଏଭଳି ଦୁଃସ୍ଥିତିରେ ନୀତିନିୟମର ଚାପ, କର୍ମସ୍ଥଳୀରେ ପ୍ରତିକୂଳତା, ଉପରିସ୍ଥ ଅଫିସରଙ୍କ ରୋଷର ଶରବ୍ୟ ହେବା ଚିନ୍ତାଜନକ। ଉଭୟ ସରକାରୀ ଓ ବେସରକାରୀ କ୍ଷେତ୍ରରେ ଆବଶ୍ୟକ ସୁବିଧା ଯୋଗାଇ ନ ଦେଲେ ମହିଳାମାନଙ୍କ ଚାକିରି ଛାଡ଼ିବା ବୃଦ୍ଧି ହେବ। ସେମାନଙ୍କ ସ୍ୱାସ୍ଥ୍ୟ ଓ ଦାୟିତ୍ୱ ସମ୍ପର୍କିତ ସଚେତନତା ପରିବାର କିମ୍ବା କର୍ମକ୍ଷେତ୍ରରେ ସୃଷ୍ଟି ନ ହେଲେ ଆଗକୁ ନୂତନ ସମସ୍ୟା ଦେଖାଦେଇପାରେ।

କର୍ମଜୀବୀ ମହିଳାମାନେ ଆର୍ଥିକ ସ୍ୱତନ୍ତ୍ରତା ଲୋଭରେ ଯଦି ବିବାହ ନ କରନ୍ତି କିମ୍ବା ବିବାହ କରି ମାଆ ହେବାକୁ ଇଚ୍ଛା ନ କରନ୍ତି, ତେବେ ପରିବାର ଓ ସମାଜର ଅବସ୍ଥା କ'ଣ ହେବ, ଚିନ୍ତାଜନକ। ଚାକିରିର ଦୁରବସ୍ଥାରେ ଘାଣ୍ଟି ନ ହେବାକୁ ମହିଳାଟିଏ ଯଦି ପାରିବାରିକ ଜୀବନ ନ ଚାହେଁ ତେବେ ତାକୁ ପ୍ରତିରୋଧ କରିବାକୁ ସମାଜ କେଉଁ ନିୟମ ଲାଗୁକରିବ? ବୃଦ୍ଧ ଶାଶୁଶ୍ୱଶୁର, ବାପାମାଆଙ୍କ ଦାୟିତ୍ୱ ନେବାକୁ ସେ ଯଦି ପ୍ରତ୍ୟାଖ୍ୟାନ କରେ ତେବେ ପୁରୁଷ ଚାକିରି ସହିତ ନିଜ ପରିବାରର ଦାୟିତ୍ୱ ନେଇପାରିବ ତ? ଏଭଳି ଉତ୍କଟ ବିଶୃଙ୍ଖଳା ପୂର୍ବରୁ କର୍ମକ୍ଷେତ୍ରରେ କିଛି ସୁବିଧାସୁଯୋଗ ଲାଗୁହେଉ। ବାୟୋମେଟ୍ରିକ୍ ଉପସ୍ଥାନ ପରି ଅନ୍ଧାଧୁନ୍ଦିଆ ନିୟମାବଳୀ ଦ୍ୱାରା କର୍ମଜୀବୀମାନଙ୍କୁ ଖୁଣ୍ଟରେ ନ ବାନ୍ଧି କାମର ମାନକୁ ଗୁରୁତ୍ୱ ଦିଆଯାଉ। କେବଳ ଲକ୍ଷ୍ମଣରେଖା ଟାଣିଦେଲେ ସମସ୍ୟାର ସମାଧାନ ହୋଇଯିବନାହିଁ। ସୀତାଚୋରୀ ଆଶଙ୍କାର ଅନ୍ୟ ସମ୍ଭାବନା ପରି ସମୟାନୁସାରେ ଆସିବା, ଯିବା ସାର ହେବ। ଗୁଣାତ୍ମକ ମାନ ହ୍ରାସ ପାଇବ। ଏଭଳି ଅନେକ ଦୁଃସ୍ଥିତି କର୍ମଜୀବୀ ମହିଳାମାନଙ୍କ ଅସନ୍ତୋଷର କାରଣ ଯାହାକୁ ପ୍ରଶାସନିକ କ୍ଷେତ୍ରରେ ନ ସୁଧାରିଲେ ପରିଣାମ ଭୟାବହ ହେବ। ପାରିବାରିକ ସନ୍ତୁଳନ ବିଗିଡ଼ିବା ସହ ଦେଶର ଅଭିବୃଦ୍ଧି ପ୍ରଭାବିତ ହେବ। ପରିବାର ପାଇଁ ସିନା ଚାକିରି! କିନ୍ତୁ ବାଡ଼ ଫସଲ ଖାଇବା ପରି ଚାକିରି ଯଦି ପରିବାରରେ ଅନ୍ତରାୟ ସୃଷ୍ଟିକରେ, ତେବେ ଏଥିପାଇଁ ନିୟମ ସଂସ୍କାରକମାନେ ଉତ୍ତରଦାୟୀ ରହିବେ।

ମୋ: ୯୪୩୭୩୧୭୦୨୬

ଏଇ ଭାରତରେ

ଲୋକଙ୍କ ପାଖରେ ବିଜ୍ଞାନ ପହଞ୍ଚିଯାଉଛି ଗାଡ଼ିରେ। ଶୁଣିବାକୁ ଅଜବ ଲାଗୁଥିଲେ ବି ପଞ୍ଜାବର ଜଣେ ଶିକ୍ଷକଙ୍କ ଦ୍ୱାରା ଏହା ସମ୍ଭବ ହୋଇପାରିଛି। ପଟିଆଲାର ଅବସରପ୍ରାପ୍ତ ଶିକ୍ଷକ ଯଶବିନ୍ଦର ସିଂ ତାଙ୍କ କାରରେ ଏକ ଚଳନ୍ତି ବିଜ୍ଞାନାଗାର କରିଛନ୍ତି। ପ୍ରତିଦିନ ଏହାକୁ ବିଭିନ୍ନ ରାଜ୍ୟକୁ ନେଉଛନ୍ତି, ଯଦ୍ୱାରା ଲୋକେ ବିଜ୍ଞାନ ବିଷୟରେ ଜାଣିବାର ସୁଯୋଗ ପାଉଛନ୍ତି। ସେ ଏହି ଅଭିଯାନର ନା ରଖିଛନ୍ତି 'ଲାବ ଅନ୍ ହ୍ୱିଲ' ଅର୍ଥାତ୍ ଗାଡ଼ିରେ ପରୀକ୍ଷାଗାର। ଗଣିତର ବିଭିନ୍ନ ସୂତ୍ରଠାରୁ ଆରମ୍ଭ କରି ମହାକାଶ ଦୁନିଆର ସବୁକିଛି ପ୍ରଦର୍ଶନ କରୁଛନ୍ତି ଯଶବିନ୍ଦର। ୧୧ ବର୍ଷ ହେଲା ସେ ଏହି ଲାବକୁ ନେଇ ବିଭିନ୍ନ ରାଜ୍ୟରେ ପ୍ରଦର୍ଶନ କରୁଛନ୍ତି। ଏବେ ସୁଦ୍ଧା ସେ ୧୧ଟି ରାଜ୍ୟରେ ତାଙ୍କ ଚଳନ୍ତି ବିଜ୍ଞାନାଗାରକୁ ପ୍ରଦର୍ଶନ କରିସାରିଲେଣି। ଏହା ସହ ସେ ମଧ୍ୟ ବିଜ୍ଞାନ ପ୍ରଦର୍ଶନୀ ଆୟୋଜିତ କରୁଛନ୍ତି। ଏହିସବୁ ଅଭିଯାନ ମାଧ୍ୟମରେ ସେ ପାଖାପାଖି ୭ ଲକ୍ଷରୁ ଊର୍ଦ୍ଧ୍ୱ ଲୋକଙ୍କୁ ବିଜ୍ଞାନ ସହ ଯୋଡ଼ି ସାରିଲେଣି। ସବୁଠୁ ବଡ଼ କଥା ହେଉଛି, ସେ ଏହି ଭ୍ରାମ୍ୟମାଣ ବା ଚଳନ୍ତି ପରୀକ୍ଷାଗାରକୁ ନିଜ ଖର୍ଚ୍ଚରେ ପରିଚାଳନା କରୁଛନ୍ତି। ଏହି କାର୍ଯ୍ୟ ଲାଗି ତାଙ୍କୁ ଶିକ୍ଷା ରତ୍ନ ପୁରସ୍କାର ଏବଂ ପ୍ରାଇଡ୍ ଅଫ ପଞ୍ଜାବ ସମ୍ମାନ ମିଳିଛି।

୫୦ ବର୍ଷ ତଳର ଧରିତ୍ରୀ

୨ ନଭେମ୍ବର ୧୯୭୫

- କୋରାପୁଟ ଜିଲାର ବିଶିଷ୍ଟ ସମାଜସେବୀ, ବିଚ୍ଛିନ୍ନାଞ୍ଚଳ ଆନ୍ଦୋଳନର ଅନ୍ୟତମ ମୁଖ୍ୟ ପୁରୋଧା, ଉତ୍କଳ ସମ୍ମିଳନୀର ବିଶିଷ୍ଟ ସଙ୍ଗଠକ ପଣ୍ଡିତ ହରିହର ମିଶ୍ରଙ୍କ ୮୯ ବର୍ଷ ବୟସରେ ପରଲୋକ।
- ପୁରୀ ରେଲ୍‌ୱେ ଷ୍ଟେସନରେ ଯୋଗାଣ ମନ୍ତ୍ରୀ ଗଙ୍ଗାଧର ମହାପାତ୍ର ପୁରୀ-ତିରୁପତି ଏକ୍ସପ୍ରେସ୍ ଟ୍ରେନ୍‌କୁ ଉଦ୍‌ଘାଟନ କରିଛନ୍ତି।
- ଚଳଚ୍ଚିତ୍ର ଦୁନିଆର ସୁବିଖ୍ୟାତ ସଙ୍ଗୀତ ନିର୍ଦ୍ଦେଶକ ସଚିନ ଦେବ ବର୍ମନଙ୍କ ୭୦ ବର୍ଷ ବୟସରେ ପରଲୋକ।

ପାଠକ ଶ୍ରେଷ୍ଠ ବିଚାରକ

ସରକାରୀ ଚିକିତ୍ସାଳୟର ଅବସ୍ଥା ଭଲରହୁ

ମହାଶୟ,

ପୁରୀ ଜିଲା ସତ୍ୟବାଦୀ (ସାକ୍ଷୀଗୋପାଳ) ବ୍ଲକରେ ଥିବା ସାକ୍ଷୀଗୋପାଳ ସରକାରୀ ଡାକ୍ତରଖାନା ସମେତ ଅନ୍ୟାନ୍ୟ ଗୋଷ୍ଠୀ ସ୍ୱାସ୍ଥ୍ୟକେନ୍ଦ୍ରରେ ଗାଁ ଗହଳିର ଲୋକେ ସର୍ବନିମ୍ନ ଚିକିତ୍ସା ସୁବିଧା ପାଇବାରୁ ବଞ୍ଚିତ ହେଉଛନ୍ତି। ଏଠାରେ ସବୁ ବ୍ୟବସ୍ଥା ନାହିଁ। ଏଣୁ ଡାକ୍ତରମାନେ ସାମାନ୍ୟ ରୋଗ ଲାଗି ରୋଗୀମାନଙ୍କୁ ପୁରୀ, ଭୁବନେଶ୍ୱର ଡାକ୍ତରଖାନାକୁ ରେଫର କରୁଛନ୍ତି। ଏକ ଗଣତାନ୍ତ୍ରିକ ଜନମଙ୍ଗଳ ରାଷ୍ଟ୍ରରେ ନାଗରିକମାନଙ୍କ ଲାଗି ଏହି ମୌଳିକ ଆବଶ୍ୟକତାମାନ ପୂରଣ କରିବା ହେଉଛି ସରକାରଙ୍କ କର୍ତ୍ତବ୍ୟ। ସ୍ୱାସ୍ଥ୍ୟବୀମା ଯୋଜନା କରାଯାଇଛି। କିନ୍ତୁ ସମସ୍ତ ଚିକିତ୍ସାଜନିତ ବ୍ୟୟ ବହନ ପାଇଁ ସହାୟତା ପ୍ରଦାନ କରାଯାଉ ନ ଥିବା ହେତୁ ଅନେକ ଅସ୍ୱଚ୍ଛଳ ବର୍ଗର ରୋଗୀ ଓ ବରିଷ୍ଠ ବାର୍ଦ୍ଧକ୍ୟଗ୍ରସ୍ତ ରୋଗୀମାନେ ଉପଯୁକ୍ତ ଚିକିତ୍ସା ପାଇ ନ ପାରି ଯନ୍ତ୍ରଣାଜର୍ଜରିତ ଜୀବନଯାପନ କରୁଛନ୍ତି। ତେଣୁ ରାଜ୍ୟ ସରକାର ତୁରନ୍ତ ଏଥିପ୍ରତି ଧ୍ୟାନଦେବା ଜରୁରୀ ହୋଇପଡ଼ିଛି।

-ଦେବବ୍ରତ ମିଶ୍ର, ସତ୍ୟବାଦୀ, ପୁରୀ

ଚିରନ୍ତନୀ

ଥରଇ ହିୟା ମମ
କୁମୁଦ-ଦଳ ସମ
ପ୍ରଥମ ପୀରତିର ଚେତନା
ଯେସନ ଉଠେ ଥରି
ତରୁଣ ପ୍ରାଣ ଭରି
ବିକାଶି ନବ ନବ ବାସନା।
-(ବର୍ଷାରତି)

-କାଳିନ୍ଦୀ ଚରଣ ପାଣିଗ୍ରାହୀ

ପାଠକ ଶ୍ରେଷ୍ଠ ବିଚାରକ ସ୍ତମ୍ଭକୁ ପତ୍ର ପଠାଇବାର ଠିକଣା: ସମ୍ପାଦକ, ଧରିତ୍ରୀ, ବି-୧୫, ରସୁଲଗଡ ଶିଳ୍ପାଞ୍ଚଳ, ଭୁବନେଶ୍ୱର-୭୫୧୦୧୦
କେବଳ ସମ୍ପାଦକଙ୍କୁ ପତ୍ର, ଖବର ପାଇଁ ବ୍ୟବହାର କରନ୍ତୁ : E-mail:dharitripress@gmail.com (Use only for letters to Editor, news & news photos) କେବଳ ବିଜ୍ଞାପନ ପାଇଁ ବ୍ୟବହାର କରନ୍ତୁ: E-mail:advt@dharitri.com :miku11@yahoo.com (Use only for advertisements,commercial queries)

ଝାଡ଼ଖଣ୍ଡ ବିଧାନସଭା ନିର୍ବାଚନ ପାଇଁ ମୁଖ୍ୟମନ୍ତ୍ରୀ ହେମନ୍ତ ସୋରେନ୍‌ଙ୍କ ସ୍ତ୍ରୀ ତଥା ଗାଣ୍ଡେୟ ଆସନର ଜେଏମ୍‌ଏମ୍ ପ୍ରାର୍ଥୀ କଳ୍ପନା ସୋରେନ୍ ପ୍ରଚାର କରୁଛନ୍ତି।

ନବୀନବାବୁଙ୍କୁ ହରାଇବାକୁ କଣ୍ଟାବାଞ୍ଜି ପଠାଯାଇଥିଲା: ଦେବେନ୍ଦ୍ର

୬ରେ ଭାଜପାରେ ସାମିଲ ହେବେ ସୁନନ୍ଦା

ଯାଜପୁର,୧।୧୧(ହର୍ଷବର୍ଦ୍ଧନ ବେହେରା)

ଯାଜପୁର ଜିଲା ବରୀ ନିର୍ବାଚନମଣ୍ଡଳୀର ପୂର୍ବତନ ବିଧାୟିକା ସୁନନ୍ଦା ଦାସ ବୁଧବାର ବିଜେଡିରୁ ଇସ୍ତଫା ଦେବା ପରେ ଶୁକ୍ରବାର ତାଙ୍କ ସ୍ୱାମୀ ଦେବେନ୍ଦ୍ର ଦାସ ଏକ ବିସ୍ଫୋରକ ବୟାନ ଦେଇଛନ୍ତି। ସେ କହିଛନ୍ତି, ପୂର୍ବତନ ମୁଖ୍ୟମନ୍ତ୍ରୀ ନବୀନ ପଟ୍ଟନାୟକଙ୍କୁ ହରାଇବାକୁ ଜାଣିଶୁଣି କଣ୍ଟାବାଞ୍ଜି ପଠାଯାଇଥିଲା। ଏହି ନିର୍ବାଚନମଣ୍ଡଳୀରେ କଣ୍ଟାବାଞ୍ଜି ଏନ୍‌ଏସି ସହିତ ତୁରେଇକେଲା, ବଙ୍ଗୋମୁଣ୍ଡା ଓ ସିନ୍ଧେକେଲା ବ୍ଲକ୍‌ର ଅଧିକାଂଶ ଯାଦବ ଓ ମାରୱାଡ଼ି ସମାଜ ଭୋଟର ରହିଛନ୍ତି।

ଦେବେନ୍ଦ୍ର ଦାସ

୨୦୧୯ ସାଧାରଣ ନିର୍ବାଚନରେ ଯାଦବ ସମାଜର ଲକ୍ଷ୍ମଣ ବାଗ ମାତ୍ର ୧୨୬ ଭୋଟ ବ୍ୟବଧାନରେ କଂଗ୍ରେସର ସନ୍ତୋଷ ସିଂହ ସାଲୁଜାଙ୍କଠାରୁ ପରାଜୟବରଣ କରିଥିଲେ। ବିଜେଡି ସେଠାରେ ତୃତୀୟ ସ୍ଥାନରେ ରହିଥିଲା। ଗତ ନିର୍ବାଚନରେ ସେଠାରେ ବିଜେଡି ସଭାପତି ନବୀନ ପଟ୍ଟନାୟକ ପ୍ରାର୍ଥୀ ହୋଇଥିଲେ। ପୂର୍ବତନ ମନ୍ତ୍ରୀ ଭୁପିନ୍ଦର ସିଂହ, ପୂର୍ବତନ ଅର୍ଥମନ୍ତ୍ରୀ ନିରଞ୍ଜନ ପୂଜାରୀ, ପାଟଣାଗଡର ପୂର୍ବତନ ବିଧାୟକ ସରୋଜ ମେହେର, କୁଚିଣ୍ଡାର ପୂର୍ବତନ ବିଧାୟକ ଈଶ୍ୱର ନାଏକ ଓ କଣ୍ଟାବାଞ୍ଜିର ପୂର୍ବତନ ବିଧାୟକ ଆୟୁବ ଖାନ, ବରୀ ବିଧାୟିକା ସୁନନ୍ଦା ଦାସଙ୍କ ଭଳି ପ୍ରମୁଖ ନେତା ସେଠାରେ ପରିଚାଳନା ଦାୟିତ୍ୱରେ ରହିଥିଲେ। ତଥାପି ନବୀନ ପଟ୍ଟନାୟକ ପରାଜୟବରଣ କରିଥିଲେ। ଏହିକ୍ରମରେ ସୁନନ୍ଦା ଦାସ ସେଠାରେ ବିଜେଡି ପାଇଁ ଅନ୍ତର୍ଘାତୀ ଓ ଭାଜପା ପାଇ କାମ କରୁଥିଲେ ବୋଲି ବରୀ ବିଧାୟକ ବିଶ୍ୱରଞ୍ଜନ ମଲ୍ଲିକ ଦେଇଥିବା ବୟାନ ହାସ୍ୟାସ୍ପଦ। ସମସ୍ତେ ମିଶି ନବୀନବାବୁଙ୍କୁ ହରାଇବାକୁ ଏକ ଷଡଯନ୍ତ୍ର କରୁଥିଲେ ବୋଲି ଦେବେନ୍ଦ୍ର କହିଛନ୍ତି। ଅନ୍ୟପକ୍ଷରେ ଆସନ୍ତା ୬ ତାରିଖରେ ପୂର୍ବତନ ବିଧାୟିକା ସୁନନ୍ଦା ଦାସ ଭାଜପାରେ ସାମିଲ ହେବେ ବୋଲି ଦେବେନ୍ଦ୍ର କହିଛନ୍ତି।

୪ରେ କଂଗ୍ରେସ ନେତାଙ୍କ ସହ ଆଲୋଚନା କରିବେ ଚରଣ

ଭୁବନେଶ୍ୱର,୧।୧୧(ସୁନିତ୍ ମିଶ୍ର)

୨୦୨୪ ସାଧାରଣ ନିର୍ବାଚନରେ କଂଗ୍ରେସ ଓଡ଼ିଶାରେ ସେଭଳି ଆଖିଦୃଶିଆ ପ୍ରଦର୍ଶନ କରିପାରିଲା ନାହିଁ। ଫଳରେ ଓଡ଼ିଶା ପ୍ରଦେଶ କଂଗ୍ରେସ କମିଟି(ଓପିସିସି)କୁ ଗତ ଅଗଷ୍ଟରେ ଅଖିଳ ଭାରତ କଂଗ୍ରେସ କମିଟି(ଏଆଇସିସି) ପକ୍ଷରୁ ସମ୍ପୂର୍ଣ୍ଣ ଭାଙ୍ଗିଦିଆଗଲା। ଏହା ପରେ ଏକ ଷ୍ଟିୟରିଂ କମିଟି ଗଠନକରି ଏହାର ଅଧ୍ୟକ୍ଷ ଭାବେ ଓଡ଼ିଶା ପ୍ରଭାରୀ ଅଜୟ କୁମାରଙ୍କୁ ରଖାଯାଇଛି। ହେଲେ ପ୍ରାୟ ଅଢ଼େଇ ମାସ ହେଲା ଏଠାରେ କଂଗ୍ରେସ ମୁଖିଆ କେହି ନ ରହିବା ଯୋଗୁ ଏବଂ ସମସ୍ତ କମିଟି ଭାଙ୍ଗିଦିଆଯିବା କାରଣରୁ ଦଳ ଏକ ପ୍ରକାର ସ୍ଥାଣୁ ଅବସ୍ଥାକୁ ଚାଲିଯାଇଛି। ନିକଟରେ ଛତିଶଗଡ଼ ବିଧାୟକ ଦଳ ନେତା ଚରଣ ଦାସ ମହନ୍ତଙ୍କୁ ଓଡ଼ିଶା ଦାୟିତ୍ୱ ପ୍ରଦାନ କରାଯାଇଛି। ରାଜ୍ୟରେ ପିସିସି ସଭାପତି କାହାକୁ କଲେ ଦଳ ଆଗକୁ ଠିକ୍ ଭାବେ ଚାଲିପାରିବ ସେନେଇ ରିପୋର୍ଟ ପ୍ରସ୍ତୁତ କରିବା ପାଇଁ ଏଆଇସିସି ତାଙ୍କୁ ଦାୟିତ୍ୱ ଦେଇଛି । ଏହାସହ ପୂର୍ବତନ ଏମ୍‌ପି ମୀନାକ୍ଷୀ ନଟରାଜନଙ୍କୁ ମଧ୍ୟ ସାଙ୍ଗରେ ନେଇ ରିପୋର୍ଟ ସଂଗ୍ରହକରିବା ଲାଗି ତାଙ୍କୁ ନିର୍ଦ୍ଦେଶ ଦିଆଯାଇଛି। ଏହି କାମ ଆଗକୁ ବଢ଼ାଇବା ସକାଶେ ଆସନ୍ତା ୪ ତାରିଖରେ ଚରଣ ଦାସ ଓଡ଼ିଶା ଗସ୍ତରେ ଆସିବେ।

ଏହି ଅବସରରେ ନଟରାଜନ ମଧ୍ୟ ତାଙ୍କ ସହ ଆସିବା କାର୍ଯ୍ୟକ୍ରମ ରହିଛି। ସେମାନେ କଂଗ୍ରେସ ଭବନଠାରେ ପହଞ୍ଚି ପ୍ରଥମେ ଷ୍ଟିୟରିଂ କମିଟି ସଦସ୍ୟମାନଙ୍କ ସହ ବାଚରବିମର୍ଶ କରିବେ। ଏହି ସମୟରେ ଦଳର ବିଧାୟକ ଏବଂ ଏମ୍‌ପି ମଧ୍ୟ ରହିବେ। ଏହିସବୁ ନେତାଙ୍କଠାରୁ ଓଡ଼ିଶାରେ କଂଗ୍ରେସର ସ୍ଥିତି ଏବଂ କାହାକୁ ଦଳର ସଭାପତି ପଦରେ ବସାଯିବ ସେନେଇ ବିସ୍ତୃତ ଆଲୋଚନା କରିବେ। ପୂର୍ବତନ ବିଧାୟକ, ଏମ୍‌ପି ଏବଂ ଜିଲା ସଭାପତିମାନଙ୍କ ସହ ଆଲୋଚନା କରିବେ। ଏହାପରେ ସେ ଦଳର ବରିଷ୍ଠ ନେତାମାନଙ୍କ ସଙ୍ଗେ ଆଲୋଚନା କରିବା କାର୍ଯ୍ୟକ୍ରମ ରହିଛି। ଉଭୟ ନେତା ୫ ତାରିଖରେ ଓଡ଼ିଶାରୁ ଫେରିଯିବା ବୋଲି ଜଣାପଡ଼ିଛି।

ଦଳରେ ଦୀର୍ଘଦିନ ହୋଇଗଲା କେହି ସଭାପତି ନାହାନ୍ତି। ଆଗରୁ କେବେହେଲେ ବିନା ସଭାପତି ପଦରେ ଏପରି ଦଳକୁ ଛଡ଼ାଯିବାର ନଜିର ନ ଥିଲା। ରାଜ୍ୟରେ କୌଣସି କାର୍ଯ୍ୟକ୍ରମ ହେଉ ନ ଥିବା ଯୋଗୁ ଦଳୀୟ ନେତା ଏବଂ କର୍ମୀମାନଙ୍କ ମଧ୍ୟରେ ଅସନ୍ତୋଷ ବୃଦ୍ଧି ପାଉଛି। ତେଣୁ ଏସବୁକୁ ଦୃଷ୍ଟିରେ ରଖି ଦଳର ଅଧିକାଂଶ ନେତା ତୁରନ୍ତ ସଭାପତି ଚୟନ ନେଇ ଦାବି ଚଳାଇଛନ୍ତି।

ଅନ୍ୟପଟେ ଏଭଳି ସ୍ଥିତିରେ ପିସିସି ସଭାପତି ହେବା ଲାଗି ମଧ୍ୟ ନେତାମାନଙ୍କ ମଧ୍ୟରେ ପ୍ରତିଯୋଗିତା ଆରମ୍ଭ ହୋଇଯାଇଛି। ନିଜ ନିଜ ସ୍ତରରେ ସଭାପତି ପଦ ହାତେଇବା ଲାଗି କେତେଜଣ ଦିଲ୍ଲୀସ୍ତରରେ ଲବି ଜୋର୍‌ଦାର ଚଳାଇଛନ୍ତି। ପୂର୍ବତନ ବିଧାୟକ ମହମ୍ମଦ ମୋକିମ, ପୂର୍ବତନ କେନ୍ଦ୍ରମନ୍ତ୍ରୀ ଭକ୍ତଚରଣ ଦାସ ଏବଂ ଶ୍ରୀକାନ୍ତ ଜେନାଙ୍କ ନାଁକୁ ନେଇ ଚର୍ଚ୍ଚା ଜୋର୍ ଧରିଛି। ତେବେ ଦଳର କେନ୍ଦ୍ରୀୟ ନେତା କେଉଁ ଆଧାରରେ ଏଥର ସଭାପତି ଚୟନ କରିବେ ତାକୁ ନେଇ ଚର୍ଚ୍ଚା ଲାଗି ରହିଛି।

ବିଜେଡି ଲିଙ୍କ୍‌ରେ ଭାଜପାର ୧୪ ବିଧାୟକ: ମୁନା ଖାଁ

ନବରଙ୍ଗପୁର,୧।୧୧ (ସଦାଶିବ ପ୍ରହରାଜ)

ଭାଜପାର ୧୪ ବିଧାୟକ ବିଜେଡି ଲିଙ୍କ୍‌ରେ ଅଛନ୍ତି। ବିଜେଡି ରାଜ୍ୟ ସଭା ସଦସ୍ୟ ମୁନା ଖାଁ ଏହା କହିଛନ୍ତି। ଏହି ପ୍ରସଙ୍ଗକୁ ନେଇ ଏବେ ରାଜନୈତିକ ମହଲରେ ଚର୍ଚ୍ଚା ବଢ଼ିଛି। ନବରଙ୍ଗପୁର ସହରରେ ଗତ ୩୦ରେ ଆୟୋଜିତ ବିଜେଡି ଜନସମ୍ପର୍କ ପଦଯାତ୍ରାର ସାଧାରଣ ସଭାରେ ମୁନା ଖାଁ କହିଥିଲେ, ବିଜେଡି ଅଳ୍ପ ଦିନ ମଧ୍ୟରେ କ୍ଷମତା ଫେରିପାଇବ। ଭାଜପାର ୧୪ ବିଧାୟକ ବିଜେଡି ଲିଙ୍କ୍‌ରେ ଅଛନ୍ତି । ଲୋକେ ଜାଣିଲେଣି ପୂର୍ବତନ ମୁଖ୍ୟମନ୍ତ୍ରୀ ଅନେକ ଯୋଜନା କରିଥିଲେ। ନିର୍ବାଚନ ପୂର୍ବରୁ ବିଜେଡି ଛାଡ଼ିଥିବା ୨୨ ନେତା ଭାଜପାରେ ଯୋଗଦେଇଥିଲେ। ଭାଜପା ଟିକେଟ ପାଇ ସେମାନେ ବିଧାୟକ ହୋଇଛନ୍ତି। ସେଥିରୁ ୧୪ ବିଧାୟକ ଏବେ ବିଜେଡି ଲିଙ୍କ୍‌ରେ ଅଛନ୍ତି, ଯାହା ବିଜେଡି କ୍ଷମତାକୁ ଫେରିବାକୁ ରାସ୍ତା ଖୋଲୁଛି । ଭାଜପା ନିର୍ବାଚନ ପ୍ରତିଶ୍ରୁତି ପୂରଣ କରିବାରେ ବିଫଳ ହୋଇଛି। ଆଜି ଯଦି ନିର୍ବାଚନ ହେବ ତେବେ ବିଜେଡିକୁ ୧୦୦ ସିଟ୍ ମିଳିବା ନିଶ୍ଚିତ ବୋଲି ମୁନା ଦୃଢତାର ସହ କହିଛନ୍ତି।

WANTED
Immediately wanted
Sales Representative
and Office Assistant
Contact: 9338205137 / 9861404151
Cimit Duplex
16, Sailashree Vihar, Bhubaneswar-751021

GOVERNMENT OF ODISHA
DEPARTMENT OF WATER RESOURCES
OFFICE OF THE ADDITIONAL CHIEF ENGINEER
EASTERN CIRCLE-I, CANTONMENT ROAD, CUTTACK
Email id : seeccuttack@gmail.com
No.A-497
'e'-Procurement Notice No.ACE, EC-I/05 of 2024-25

1	Name of Work	:	Construction of Cement concrete lining of Pundalo Branch Canal from RD 7.25 km to RD 14.00 km. **Bid Identification No.ACE, EC-I MND 06 of 2024-25**
2	Total No. of Work	:	1 (One) No. work
3	Tender paper Cost (online) (Non-refundable)	:	Rs. 10,000.00 (Ten thousand)

4. Bid details are as follows :

Procurement Officer	Bid Identification No.	Tender Cost (Rs. in Lakh) (Approx.)	EMD (On-line) (in Rs.)	Class of Contractor	Period of completion	Availability of Tender On-line for bidding		Date of Opening of Technical Bid (Cover-I)
						From	To	
Additional Chief Engineer, Eastern Circle-I, Cuttack	ACE, EC-I MND 06 of 2024-25	787.55	7,87,600.00	'A' & 'Special'	12 (Twelve Calendar months)	07.11.2024 at 10.00 hrs.	21.11.2024 upto 17.30 hrs.	22.11.2024 at 11.30 hrs.

Other terms and conditions can be seen from the Govt. website www.tendersodisha.gov.in
All corrigendum / cancellation of tender if any, will only be uploaded in the above website.

Sd./- Additional Chief Engineer,
Eastern Circle-I, Cuttack
OIPR-32370/11/0007/2425

PANCHAYAT SAMITI, PARALAKHEMUNDI (GOSANI), DIST-GAJAPATI, ODISHA, PIN-761210
Adv No.03/2024-25 Dt:01.11.24

TENDER CALL NOTICE

No.i-271: Sealed tenders (Percentage Rate) are invited for 4 Nos. of works from the interested "B"/"C" Class Contractors registered with the Govt. for execution of civil, works under Panchayat Samiti, Paralakhemundi (Gosani), Dist- Gajapati. The details notification is available at official website www. Gajapati.odisha.gov.in. Interested bidders fulfilling the eligibility criteria may submit their proposal(s) to the Panchayat Samiti, Paralakhemundi (Gosani), Gajapati, Proposal(s) complete in all respect should reach the undersigned on or before 3.00 PM of 16.11.2024 through Regd/Speed Post and the same will be opened on 11.00 AM of 17.11.2024. The undersigned reserves the right to reject any or all the tender(s) without assigning any reason thereof.

Sd./- Block Development Officer
Paralakhemundi (Gosani), Gajapati
OIPR-19374/11/0004/2425

ପୂର୍ବ ଯୋଜନାର ନାମ ବଦଳାଇ ବାହାବା ନେଉଛନ୍ତି ରାଜ୍ୟ ସରକାର: ସାରଦା

ପଦଯାତ୍ରା ସଭାରେ ଉପସ୍ଥିତ ବିଜେଡି ନେତୃମଣ୍ଡଳୀ।

ବାଲିକୁଦା,୧।୧୧(ତାପସ ସ୍ୱାଇଁ)

ଜଗତ୍‌ସିଂହପୁର ଜିଲା ବାଲିକୁଦା ବ୍ଲକ ବିଜେଡି ପକ୍ଷରୁ ୪ନଂ. ଜୋନ୍ ଅନନ୍ତପୁର ପଞ୍ଚାୟତ କାର୍ଯ୍ୟାଳୟ ନିକଟରୁ ଶୁକ୍ରବାର ଦଳୀୟ ପଦଯାତ୍ରା ବାହାରି କୁସୁପୁର ପଞ୍ଚାୟତ ତେନ୍ତୁଳିବେଲାରୀ ହାଟ ପର୍ଯ୍ୟନ୍ତ ଯାଇଥିଲା। ସେଠାରେ ବ୍ଲକ ବିଜେଡି ସଭାପତି ରତ୍ନାକର ନାୟକଙ୍କ ସଭାପତିତ୍ୱରେ ଏକ ସଭା ଅନୁଷ୍ଠିତ ହୋଇଥିଲା। ଏଥିରେ ମୁଖ୍ୟ ଅତିଥିଭାବେ ବାଲିକୁଦା-ଏରସମା ବିଧାୟକ ସାରଦା ପ୍ରସନ୍ନ ଜେନା, ମୁଖ୍ୟବକ୍ତା ଭାବେ ପୂର୍ବତନ ମନ୍ତ୍ରୀ ରଘୁନନ୍ଦନ ଦାସ, ସମ୍ମାନିତ ଅତିଥି ବ୍ଲକ ଅଧ୍ୟକ୍ଷ ପ୍ରକାଶ ଚନ୍ଦ୍ର ପ୍ରଧାନ, ଜିଲାପରିଷଦ ସଭ୍ୟା ତଟିନା ସ୍ୱାଇଁ, ଜିଲା ପରିଷଦ ସଭ୍ୟ ଜଟାଧାରୀ ଦାସ, ବ୍ଲକ ଉପାଧ୍ୟକ୍ଷ ପ୍ରତିନିଧି ଅଲେଖଚରଣ ସ୍ୱାଇଁ, ଜିଲା ପରିଷଦ ପ୍ରତିନିଧି ଗଙ୍ଗାଧର ବେହେରା, ଜିଲା ପରିଷଦ ପ୍ରତିନିଧି ରବୀନ୍ଦ୍ର ମହାପାତ୍ର, ରାଜ୍ୟ ଯୁବ ବିଜେଡି ସଙ୍ଗଠକ କମଳାକାନ୍ତ ମହାପାତ୍ର, ବ୍ଲକ ଯୁବ ବିଜେଡି ସଭାପତି ଶୁଭେନ୍ଦ୍ର ଦାସ ପ୍ରମୁଖ ଯୋଗଦେଇଥିଲେ। ଏହି ଅବସରରେ ବିଧାୟକ ସାରଦା କହିଥିଲେ, ଭାଜପା ସରକାର ରାଜ୍ୟ ଚଳାଇବାରେ ବିଫଳ ହୋଇଛି। ପୂର୍ବ ସରକାରଙ୍କ ଯୋଜନାଗୁଡ଼ିକର ନାମ ବଦଳାଇ ଏହି ସରକାର ବାହାବା ନେଉଛି। ବିଜୁ ସ୍ୱାସ୍ଥ୍ୟ କାର୍ଡ ବନ୍ଦ କରିଦେଇ ଆୟୁଷ୍ମାନ ଯୋଜନା ଲାଗୁ କରି ମହିଳାମାନଙ୍କ ପ୍ରତି ଭାଜପା ସରକାର ଅନ୍ୟାୟ କରିଛନ୍ତି। ପୂର୍ବରୁ ରାଜ୍ୟ ସରକାର ସ୍ୱାସ୍ଥ୍ୟ ସେବାରେ ମା'ମାନଙ୍କ ପାଇଁ ୧୦ ଲକ୍ଷ ଟଙ୍କା ରଖିଥିଲେ। ବର୍ତ୍ତମାନ ତାହା ୫ ଲକ୍ଷ ଟଙ୍କା ହୋଇଛି। ସେହିପରି ସୁଭଦ୍ରା ଯୋଜନାରେ ମା'ମାନଙ୍କୁ ଭଣ୍ଡେଇବା ସହ ବାର୍ଦ୍ଧକ୍ୟ ଭତ୍ତା ବୃଦ୍ଧି କରିବା ପାଇଁ ଯେଉଁ ଘୋଷଣା କରିଥିଲେ ତାହା କାର୍ଯ୍ୟକାରୀ ହେଉନାହିଁ। ଏନେଇ ଆଗାମୀ ଦିନରେ ବୃଦ୍ଧାବୃଦ୍ଧମାନେ ଉଚିତ ଜବାବ ଦେବେ ବୋଲି ବିଧାୟକ ଜେନା କହିଛନ୍ତି। ଅନ୍ୟମାନଙ୍କ ମଧ୍ୟରେ ଏହି କାର୍ଯ୍ୟକ୍ରମରେ କୁସୁପୁର ସରପଞ୍ଚ ପ୍ରତିମା ମହୁରୀ, ସମିତିସଭ୍ୟା ଲୋଭବତୀ ବେହେରା, ଅନନ୍ତପୁର ସମିତି ସଭ୍ୟା ଜ୍ୟୋତ୍ସ୍ନାରାଣୀ ପଣ୍ଡା, ପୂର୍ବତନ ବ୍ଲକ ଉପାଧ୍ୟକ୍ଷ ରାଖାଲ ଚନ୍ଦ୍ର ଦାସ, ପୂର୍ବତନ ସରପଞ୍ଚ ପ୍ରଶାନ୍ତ ହାତୀ, ପୂର୍ବତନ ସରପଞ୍ଚ ରମେଶ ଚନ୍ଦ୍ର ପାଇଟାଲ ପ୍ରମୁଖ ସାମିଲ ହୋଇଥିଲେ।

ଦ.ପୂ. ରେଳପଥ – ଟେଣ୍ଡର

ଇ-ଟେଣ୍ଡର ବିଜ୍ଞପ୍ତି ନଂ.: ଆର୍‌ଏସ୍‌ଓ-ଆର୍‌ଆର୍-ଟିଏଟିଏ-୨୪-୨୬-୧୬, ତାରିଖ: ୩୦।୧୦।୨୦୨୪ । ଭାରତର ରାଷ୍ଟ୍ରପତିଙ୍କ ପାଇଁ ଏବଂ ତରଫରୁ ଡିଭିଜନାଲ ରେଲ୍‌ୱେ ମ୍ୟାନେଜର (ଇଲେକ୍ଟ୍ରିକାଲ), ଚକ୍ରଧରପୁର, ଦକ୍ଷିଣ ପୂର୍ବ ରେଳପଥ ନିମ୍ନଦର୍ଶିତ କାର୍ଯ୍ୟ ପାଇଁ ଦୁଇ ପ୍ୟାକେଟ୍ ପ୍ରଣାଳୀ (ପ୍ୟାକେଟ୍-I: ଟେକ୍ନିକାଲ୍ ବିଡ୍ ଏବଂ ପ୍ୟାକେଟ୍-II ଫାଇନାନ୍ସିଆଲ୍ ବିଡ୍)ରେ ଇ-ଟେଣ୍ଡର ଆହ୍ୱାନ କରୁଛନ୍ତି । ଏହି ଟେଣ୍ଡର ପାଇଁ ମାନୁଆଲ ଅଫର ଅନୁମତିଯୋଗ୍ୟ ନୁହେଁ ଏବଂ ପ୍ରାପ୍ତ ହୋଇଥିବା ଏପରି କୌଣସି ମାନୁଆଲ ଅଫରକୁ ଅଣଦେଖା କରିଦିଆଯିବ। **କାର୍ଯ୍ୟର ନାମ:** ୭୩୦ ଦିନ ପାଇଁ ଟାଟାନଗର (ଟିଏଟିଏ)ଠାରେ ରନିଂ ରୁମ୍‌ର ଦେଖାରଖା। **ଟେଣ୍ଡର ମୂଲ୍ୟ:** ₹୨,୬୧,୧୩,୦୭୧,୫୦ । **ଇ.ଏମ୍.ଡି.:** ₹୨,୮୦,୬୦୦ । **ଟେଣ୍ଡର ଫର୍ମ ମୂଲ୍ୟ:** ₹୧୦,୦୦୦ । **ଇ-ଟେଣ୍ଡର ଖୋଲାଯିବା ସ୍ଥାନ:** ସିନିୟର ଡିଇଇ (ଓପି)/ଚକ୍ରଧରପୁର, ଦକ୍ଷିଣ ପୂର୍ବ ରେଳପଥଙ୍କ କାର୍ଯ୍ୟାଳୟ । **ଟେଣ୍ଡର ସମାପ୍ତିର ତାରିଖ ଓ ସମୟ:** ତା୨୧।୧୧।୨୦୨୪ରିଖ ୧୫.୦୦ ଘଟିକା। **ଟେଣ୍ଡର ଖୋଲାଯିବାର ତାରିଖ ଓ ସମୟ:** ତା୨୧।୧୧।୨୦୨୪ରିଖ ୧୫.୩୦ ଘଟିକା। ଟେଣ୍ଡର ୱେବ୍‌ସାଇଟ୍ **https://www.ireps.gov.in**ରେ ଦେଖାଯାଇପାରିବ । ଟେଣ୍ଡରଦାତା/ବିଡରଙ୍କ ନିକଟରେ କ୍ଲାସ୍-III ଡିଜିଟାଲ୍ ସିଗ୍‌ନେଚର୍ ପ୍ରମାଣପତ୍ର ରହିଥିବା ଏବଂ ସେମାନେ ଆଇଆର୍‌ଇପିଏସ୍ ପୋର୍ଟାଲରେ ପଞ୍ଜୀକୃତ ହୋଇଥିବା ଜରୁରୀ । କେବଳ ପଞ୍ଜୀକୃତ ଟେଣ୍ଡରଦାତା/ବିଡରମାନେ ଇ-ଟେଣ୍ଡରିଂରେ ଅଂଶଗ୍ରହଣ କରିପାରିବେ । ଇ-ଟେଣ୍ଡରିଂରେ ଅଂଶଗ୍ରହଣ କରିବା ସମୟରେ ସମସ୍ତ ପ୍ରାସଙ୍ଗିକ କାଗଜପତ୍ର ଅପ୍‌ଲୋଡ୍ କରାଯିବା ଜରୁରୀ ।
(PR-756)

Government of Odisha "e" Procurement Notice
Bid Identification No. PWDK-19/2024-25
No. G2/8542 Dt. 24.10.2024
GOVT. OF ODISHA
No.B-515
e-mail: eepwdkeonjhar@yahoo.com

1.	No. of the work	:-	01 No. Road Work
2.	Estimated cost	:-	**Rs.58.54 Lakh**
3.	Period of completion	:-	From 04 (Four) Calendar Months.
4.	Date and Time of availability of Bid document in the portal	:-	From 10.00 Hr **04.11.2024** to 17.00 Hr of **20.11.2024**
5.	Last Date/Time for receipt of bids in the portal	:-	17.00 Hr of **20.11.2024**.
6.	Date of opening of Bid from portal	:-	10.30 Hr of **21.11.2024**.
7.	Name and address of the officer inviting bid	:-	Additional Chief Engineer, (I/C) Superintending Engineer, Keonjhar (R&B) Division, Keonjhar

Further details can be seen from the e-procurement portal "http://tendersodisha.gov.in

Sd./- Additional Chief Engineer
(I/C) Superintending Engineer
Keonjhar (R&B) Division
OIPR-34004/11/0015/2425

GOVERNMENT OF ODISHA No.O-531
OFFICE OF THE SUPERINTENDING ENGINEER
RURAL WORKS DIVISION, KENDRAPARA
eerw_kpd@yahoo.com
INVITATION FOR BIDS (SHORT NOTICE)
'E' PROCUREMENT NOTICE NO. RWD/KPD-05/2024-25, DT.28.10.2024

1. Name of work : **Building** works in the District of Kendrapara for the year 2024-25
2. Total No. of Work : **05 Numbers of Building** work.
3. Estimated Cost : **Rs.0.85 Lakhs to Rs.26.46 Lakhs** approximately
4. Period of Completion : As Specified in the Annexure
5. Class of contractors : As Specified in the Annexure
6. Cost of tender paper : Cost of tender paper is to be remitted **ONLINE** as specified in Column-5 of the Annexure.
7. Detail projects : As Specified in the Annexure.

Other details as follows:

a) Procurement officer : Superintending Engineer, Rural Works Division, Kendrapara
b) Availability of tender online : **07.11.2024** at 11.00 AM to **19.11.2024** upto 5.00 P.M.
c) Last date & time of seeking of tender clarification : **18.11.2024** up to 5:00 PM
d) Opening of Tender : **20.11.2024** at 11.00 AM
e) **Decision to conduct Lottery** : If required, to decide the agency, transparent Lottery shall be conducted on dt.**30.11.2024** at 11.00 A.M. in Office Chamber of the undersigned.

Further details can be seen from the Govt. website www.tendersorissa.gov.in

Sd./- Rajesh Pradhan, Superintending Engineer,
Rural Works Division, Kendrapara
OIPR-25064/11/0011/2425

OFFICE OF THE CHIEF ENGINEER, MEGA LIFT
BHUBANESWAR
Plot no. A 8/2, Bhoinagar, Bhubaneswar, Odisha, PIN-751022
E-Mail: cemlpwr.od@gmail.com
Government of Odisha "e" Procurement Notice
Bid Identification No. 04ML/2024-25

No. A-490:- On Line open tender is invited for EPC Contract (Turn Key Basis) for Mega Lift, Odisha.

1. **Name of Work:** Operation and Maintenance of existing 15 nos. schemes with intake points in Tel Basin having command area between 500 Ha. to 2000 Ha. in Megalift Cluster-XV in the districts of Sonepur, Boudh & Bolangir comprising all electro-mechanical & instrumentation equipments installed in pump house & MCC room including pumps and motors, switchyard & Transmission lines, intake well, Sump well, Rising main, Distribution chamber, Gravity main, complete distribution network by UGPL covering culturable command area of 20404.69 Ha. with operation of maintenance of all its 15 completed schemes including its power system connectivity, proper distribution of water to the ayacut including watch & ward with testing and calibration of all electro-mechanical components before the start of each irrigation period in the O & M period of 10 years on "Turn-key basis".
2. **O & M Period** : 120 (One hundred twenty) calendar months.
3. **Date & time of availability of bid document in the portal** : 08.11.2024,10 A.M.
4. **Last date/Time for receipt of bids in the portal** : 07.12.2024 up to 5.00 P.M
5. **Name & address of the officer inviting Bid** : Chief Engineer, Megalift A-8/2, Bhoi Nagar, Bhubaneswar,Pin - 751022

Further details can be seen from the e-procurement portal "https://tendersodisha.gov.in"

Sd./- Chief Engineer, Megalift, Bhubaneswar
OIPR-32504/11/0006/2425

କାନାରା ବ୍ୟାଙ୍କ Canara Bank
ଭାରତ ସରକାରଙ୍କ ଉଦ୍ୟୋଗ / A Government of India Undertaking
ସିଣ୍ଡିକେଟ Syndicate

କ୍ଷେତ୍ରୀୟ କାର୍ଯ୍ୟାଳୟ, କଟକ,
ଶ୍ରୀଜୀ କମ୍ପ୍ଲେକ୍ସ, ପ୍ଲଟ୍ ନଂ.: ୮୪୦/୮୫୮ ଏବଂ ୮୪୦/୮୫୯, କଟକ ଟାଉନ, ୟୁନିଟ୍ ନଂ.-୧୭, ମାଛୁଆ ବଜାର, କଟକ-୭୫୩୦୦୧

ଡିମାଣ୍ଡ ନୋଟିସ୍

ସିକ୍ୟୁରିଟାଇଜେସନ୍ ଆଣ୍ଡ ରିକନ୍‌ଷ୍ଟ୍ରକ୍‌ସନ୍ ଅଫ୍ ଫାଇନାନ୍ସିଆଲ୍ ଆସେଟ୍‌ସ ଆଣ୍ଡ ଏନ୍‌ଫୋର୍ସମେଣ୍ଟ ଅଫ୍ ସିକ୍ୟୁରିଟୀ ଇଣ୍ଟରେଷ୍ଟ୍ ଆକ୍ଟ, ୨୦୦୨ ଅନ୍ତର୍ଗତ ଧାରା ୧୩(୨) ଅନୁଯାୟୀ ଡିମାଣ୍ଡ ନୋଟିସ୍

ସିକ୍ୟୁରିଟାଇଜେସନ୍ ଆଣ୍ଡ ରିକନ୍‌ଷ୍ଟ୍ରକ୍‌ସନ୍ ଅଫ୍ ଫାଇନାନ୍ସିଆଲ୍ ଆସେଟ୍‌ସ ଆଣ୍ଡ ଏନ୍‌ଫୋର୍ସମେଣ୍ଟ ଅଫ୍ ସିକ୍ୟୁରିଟୀ ଇଣ୍ଟରେଷ୍ଟ୍ ଆକ୍ଟ, ୨୦୦୨ ର ଧାରା ୧୩(୨) ଅନୁଯାୟୀ ସୁରକ୍ଷିତ ଋଣଦାତା ଭାବେ କାନାରା ବ୍ୟାଙ୍କ ଦ୍ୱାରା ଜାରିକରାଯାଇଥିବା ଡିମାଣ୍ଡ ନୋଟିସ୍ ଯାହା ଏହାର ରାହାମା ଶାଖାର ଋଣଗ୍ରହୀତା/ଜାମିନ୍‌ଦାରମାନଙ୍କ ନିମନ୍ତେ ତାହାର ସବିଶେଷ ବିବରଣୀ ନିମ୍ନରେ ପ୍ରଦାନ କରାଗଲା।

ଆପଣ ନିମ୍ନଦର୍ଶିତ ଋଣଗ୍ରହୀତା/ଜାମିନ୍‌ଦାର/ବନ୍ଧକଦାତାମାନେ ଆମର ନିମ୍ନଦର୍ଶିତ ଶାଖା ସହ ଚୁକ୍ତିନାମା ଅନୁଯାୟୀ ନିମ୍ନ ସାରଣୀରେ ଦର୍ଶାଯାଇଥିବା ଋଣ ଏବଂ ତତ୍‌ପରବର୍ତ୍ତି ସୁଧ ପଇଠ କରିବାରେ ଅସମର୍ଥ ହୋଇଛନ୍ତି। ନିମ୍ନରେ ଦର୍ଶାଯାଇଥିବା ସାରଣୀରେ ଉଲ୍ଲେଖିତ ବକେୟା ଦେୟ ବାବଦ ରାଶି ପଇଠ କରିବା ନିମନ୍ତେ କଥିତ ଆଇନ୍ ଅନୁଯାୟୀ ବ୍ୟାଙ୍କ ପକ୍ଷରୁ ନୋଟିସ୍ ଜାରିକରାଯାଇଥିଲା। ଋଣ ପରିଶୋଧରେ ଅନିୟମିତତା ଯୋଗୁଁ ଆପଣଙ୍କ ଆକାଉଣ୍ଟ ଅଣକାର୍ଯ୍ୟକାରୀ ସମ୍ପତ୍ତିରେ ପରିଣତ ହୋଇଛି। ଏତଦ୍‌ଦ୍ୱାରା ଆପଣଙ୍କୁ ଜଣାଇ ଦିଆଯାଉଅଛି କି ଏହି ନୋଟିସ୍ ପ୍ରକାଶନର ୬୦ ଦିନ ମଧ୍ୟରେ ଆପଣ ସୁରକ୍ଷିତ ଋଣଦାତାଙ୍କ (ବ୍ୟାଙ୍କ) ନିକଟରେ ସମସ୍ତ ବକେୟା ଦେୟ (ଧାର୍ଯ୍ୟ ତାରିଖ ସୁଦ୍ଧା) ସହିତ ସେବାବଦ ଭବିଷ୍ୟତ ସୁଧ ପରିଶୋଧ କରିବେ ଅନ୍ୟଥା ଆମେ ଉପରୋକ୍ତ ସିକ୍ୟୁରିଟି ଇଣ୍ଟରେଷ୍ଟ ଆକ୍ଟ ୨୦୦୨ର ଧାରା ୧୩(୪) ଏବଂ ଅନ୍ୟାନ୍ୟ ଧାରା ଅନୁଯାୟୀ କାର୍ଯ୍ୟାନୁଷ୍ଠାନ ଗ୍ରହଣ କରିବାକୁ ବାଧ ହେବୁ। ଆପଣଙ୍କୁ ଜଣାଇ ଦିଆଯାଉଛି କି କଥିତ ସିକ୍ୟୁରିଟି ଇଣ୍ଟରେଷ୍ଟ ଆକ୍ଟର ଧାରା ୧୩(୧୩) ନିୟମାବଳୀ ଅନୁସାରେ ଆପଣ ଏହି ନୋଟିସ୍ ପ୍ରାପ୍ତି ପରେ ବ୍ୟାଙ୍କର ଲିଖିତ ସହମତି ବିନା ନିମ୍ନ ବର୍ଣ୍ଣିତ ସୁରକ୍ଷିତ ସମ୍ପତ୍ତିକୁ ବିକ୍ରି କିମ୍ବା ଲିଜ୍ କିମ୍ବା ଅନ୍ୟ କୌଣସି ମାଧ୍ୟମରେ ହସ୍ତାନ୍ତରିତ କରିପାରିବେ ନାହିଁ। କଥିତ ସିକ୍ୟୁରିଟି ଇଣ୍ଟରେଷ୍ଟ ଆକ୍ଟ-୨୦୦୨ ପ୍ରଦତ୍ତ କୌଣସି ବ୍ୟବସ୍ଥାରେ ହସ୍ତକ୍ଷେପ / ବାଧା ପହଞ୍ଚାଇବା ଅପରାଧ ଅଟେ। ଉପରୋକ୍ତ ଜାରି ନୋଟିସ୍‌ଟି କଥିତ ସିକ୍ୟୁରିଟି ଇଣ୍ଟରେଷ୍ଟ ଆକ୍ଟ ୨୦୦୨ କିମ୍ବା ବଳବତ୍ତର ଥିବା ଅନ୍ୟ କୌଣସି ଆଇନ ଅନୁଯାୟୀ ଏହା ଆମ ବ୍ୟାଙ୍କର କୌଣସି ଅଧିକାରକୁ ପ୍ରତିହତ କରିବ ନାହିଁ। ଏହି ନୋଟିସ୍ ଅନୁସାରେ ଦାବୀ କରାଯାଇଥିବା ରାଶି ପରିଶୋଧ କରି ସମସ୍ତ ପ୍ରକାର ଅସୁବିଧାକୁ ପରିହାର କରନ୍ତୁ ଅନ୍ୟଥା ପରିବର୍ତ୍ତି କାର୍ଯ୍ୟାନୁଷ୍ଠାନ ଗ୍ରହଣ କରାଯିବ ଏବଂ ଆପଣ ସେବାବଦ ସମସ୍ତ ଖର୍ଚ୍ଚ ଓ ଫଳାଫଳ ନିମନ୍ତେ ଦାୟୀ ରହିବେ। ଉପଧାରା (୨)ରେ ଧାର୍ଯ୍ୟ ସମୟସୀମା ମଧ୍ୟରେ ଋଣଗ୍ରହୀତା/ଜାମିନ୍‌ଦାର/ବନ୍ଧକଦାତାମାନେ ବକେୟା ରାଶି ସମ୍ପୂର୍ଣ୍ଣ ଭାବେ ପୈଠ ନକଲେ ସୁରକ୍ଷିତ ଋଣଦାତା ସୁରକ୍ଷିତ ଋଣରାଶି ଆଦାୟ କରିବା ନିମନ୍ତେ ନିମ୍ନଲିଖିତ ପଦକ୍ଷେପ ମଧ୍ୟରୁ ଗୋଟିଏ କିମ୍ବା ଅଧିକ ଗ୍ରହଣ କରିପାରନ୍ତି। କ) ସୁରକ୍ଷିତ ଋଣରାଶି ଆଦାୟ ନିମନ୍ତେ ଋଣଗ୍ରହୀତାଙ୍କ ସୁରକ୍ଷିତ ସମ୍ପତ୍ତି ଦଖଲ କରିବା ସହିତ ସୁରକ୍ଷିତ ସମ୍ପତ୍ତିକୁ ଲିଜ୍, ଆସାଇନ୍‌ମେଣ୍ଟ କିମ୍ବା ବିକ୍ରୟ କରି ହସ୍ତାନ୍ତରିତ କରିବା ଅଧିକାର ରଖିଛନ୍ତି। ଖ) ସୁରକ୍ଷିତ ଋଣରାଶି ଆଦାୟ ନିମନ୍ତେ ଋଣଗ୍ରହୀତାଙ୍କ ବ୍ୟବସାୟ ପରିଚାଳନାକୁ ଟେକଓଭର କରିବା ସହିତ ଲିଜ୍, ଆସାଇନ୍‌ମେଣ୍ଟ କିମ୍ବା ବିକ୍ରୟ ମାଧ୍ୟମରେ ହସ୍ତାନ୍ତରିତ କରିବା ଅଧିକାର ରହିଛି। ଉଲ୍ଲେଖଯୋଗ୍ୟ କି, ଋଣଗ୍ରହୀତାଙ୍କ ବ୍ୟବସାୟର ଅଧିକାଂଶ ଭାଗ ଋଣ ପାଇଁ ବନ୍ଧକ ଥିଲେ ଲିଜ୍, ଆସାଇନ୍‌ମେଣ୍ଟ କିମ୍ବା ବିକ୍ରୟ ମାଧ୍ୟମରେ ହସ୍ତାନ୍ତରିତ ଅଧିକାର ପ୍ରୟୋଗ କରାଯାଇପାରିବ।

ରାହାମା ଶାଖା / ଋଣଗ୍ରହୀତା / ଜାମିନ୍‌ଦାର / ବନ୍ଧକଦାତାଙ୍କ ନାମ ଓ ଠିକଣା / ଆକାଉଣ୍ଟ ନଂ.	(କ) ଋଣ/ମଞ୍ଜୁରି ଋଣ (ଖ) ଏନ୍‌ପିଏ / ଋଣ ପରିଶୋଧ ନୋଟିସ୍ ତାରିଖ (ଗ) ଡିମାଣ୍ଡ ନୋଟସ୍ ତାରିଖ	ନିର୍ଦ୍ଧାରିତ ତାରିଖ ପର୍ଯ୍ୟନ୍ତ ମୋଟ ବକେୟା ପରିମାଣ	ବ୍ୟାଙ୍କରେ ବନ୍ଧକ ଥିବା ସମ୍ପତ୍ତି ଗୁଡିକର ସମ୍ପୂର୍ଣ୍ଣ ବିବରଣୀ
ଋଣଗ୍ରହୀତାମାନେ: ୧) ମେସର୍ସ କଳିଙ୍ଗ ଲାଇଭ ଷ୍ଟକ୍, ସ୍ୱତ୍ତ୍ୱାଧିକାରୀ: ରୋଜାଲିନ ମହାନ୍ତି, ସା/ପୋ.: ତରଜଙ୍ଗା, ଥାନା: ତିର୍ତ୍ତୋଲ, ଜିଲ୍ଲା: ଜଗତସିଂହପୁର, ପିନ୍-୭୫୪୧୩୭, ୨) ରୋଜାଲିନ ମହାନ୍ତି, ସ୍ୱାମୀ: କର୍ମେଶ୍ୱର ପାତ୍ର, ସା/ପୋ: ଜନାର୍ଦ୍ଦନପୁର, ଥାନା: କୁଜଙ୍ଗ, ଜିଲ୍ଲା: ଜଗତସିଂହପୁର, ପିନ୍-୭୫୪୧୪୧ / ଜାମିନ୍‌ଦାର ଏବଂ ବନ୍ଧକଦାତାମାନେ: ୧) ପ୍ଲାବନ କୁମାର ସାହୁ, ପିତା: ୰ ନବଘନ ସାହୁ, ୨) ବିପ୍ଳବ କୁମାର ସାହୁ, ପିତା: ୰ ନବଘନ ସାହୁ, ୩) ବିଶାଦ କୁମାର ସାହୁ, ପିତା: ୰ ନବଘନ ସାହୁ, ସମସ୍ତଙ୍କ ଠିକଣା- ସା/ପୋ: ତରଜଙ୍ଗା, ଥାନା: ତିର୍ତ୍ତୋଲ, ଜିଲ୍ଲା: ଜଗତସିଂହପୁର, ପିନ୍-୭୫୪୧୩୭ / ଆକାଉଣ୍ଟ ନଂ.: ୬୧୩୧୮୬୪୦୦୦୦୦୧, ୬୧୩୧୨୦୧୦୦୦୨୦୨	(କ) ଟ.୧୦,୦୦,୦୦୦/- (ପିଗେରୀ ଲୋନ୍ ଏବଂ କରେଣ୍ଟ ଆକାଉଣ୍ଟ) / (ଖ) ୧୩.୧୦.୨୦୨୪ / (ଗ) ୧୬.୧୦.୨୦୨୪	୧୬.୧୦.୨୦୨୪ ସୁଦ୍ଧା ଟ.୩,୨୮,୬୮୦.୯୦+ ଟ.୫୭୯.୦୦ = ଟ.୩,୨୯,୨୫୯.୯୦ ଯୁକ୍ତ ସୁଧ ଏବଂ ସେବାବଦ ଖର୍ଚ୍ଚ	ପ୍ଲାବନ କୁମାର ସାହୁ, ବିପ୍ଳବ କୁମାର ସାହୁ, ବିଶାଦ କୁମାର ସାହୁଙ୍କ ନାମରେ ଥିବା ଜମି ଆଦି ସମ୍ପତ୍ତିର ସମସ୍ତ ଅଂଶବିଶେଷ ଯାହାର ସା: ତରଜଙ୍ଗା, ତହସିଲ: ତିର୍ତ୍ତୋଲ, ଥାନା: ତିର୍ତ୍ତୋଲ, ସବ୍ ରେଜିଷ୍ଟ୍ରାର ଅଫିସ୍: ତିର୍ତ୍ତୋଲ, ଜିଲ୍ଲା: ଜଗତସିଂହପୁର, ଖତିୟାନ ନଂ.: ୫୪୭/୬୫, ପ୍ଲଟ୍ ନଂ.: ୧୧୮୫, କ୍ଷେତ୍ର: ଏକର୦.୮୦ଡିସିମିଲି, ପ୍ଲଟ୍ ନଂ.: ୧୨୦୧, କ୍ଷେତ୍ର: ଏକର୦.୫୪ ଡିସିମିଲି, ପ୍ଲଟ୍ ନଂ.: ୧୨୦୦, କ୍ଷେତ୍ର: ଏକର୦.୩୨ଡିସିମିଲି, ସମୁଦାୟ କ୍ଷେତ୍ର: ଏକର୧.୬୬ଡିସିମିଲି, ପ୍ଲଟ୍ ନଂ. ୧୧୮୫ର ଚଉହଦି- ଉତ୍ତର: ପ୍ଲଟ୍ ନଂ. ୧୨୦୨ ରକ୍ଷିତ, ଦକ୍ଷିଣ: ସଂଲଗ୍ନ ମୌଜା ପୂବପଡ଼ା ଏବଂ ରାସ୍ତା, ପୂର୍ବ: ପ୍ଲଟ୍ ନଂ. ୧୧୮୬ ରତ୍ନାକର ସାହୁ ଏବଂ ଅନ୍ୟମାନେ, ଦକ୍ଷିଣ: ପ୍ଲଟ୍ ନଂ. ୧୧୮୨ ରାମ ଚନ୍ଦ୍ର ପଣ୍ଡା, ପ୍ଲଟ୍ ନଂ. ୧୨୦୦ ଏବଂ ୧୨୦୧ର ଚଉହଦି- ଉତ୍ତର: ସନ୍ତୋଷ କୁମାର ମହାନ୍ତି ଏବଂ ଅନ୍ୟମାନେ, ପୂର୍ବ ଏବଂ ଦକ୍ଷିଣ: ରତ୍ନାକର ସାହୁ ଏବଂ ଅନ୍ୟମାନେ, ପଶ୍ଚିମ: ପ୍ଲଟ୍ ନଂ. ୧୨୦୨

ତାରିଖ : ୦୧.୧୧.୨୦୨୪
ସ୍ଥାନ : କଟକ

କ୍ଷମତାପ୍ରାପ୍ତ ଅଧିକାରୀ,
କାନାରା ବ୍ୟାଙ୍କ

ପୁନର୍ଜନ୍ମ

ଗଳ୍ପ

ମଣୀନ୍ଦ୍ର କୁମାର ମେହେର

ସାର୍, ଆପଣ ପୁନର୍ଜନ୍ମରେ ବିଶ୍ୱାସ କରନ୍ତି?

ଖବରକାଗଜରେ ପ୍ରକାଶିତ ମୋର କେତୋଟି ଲେଖାର ପ୍ରିଣ୍ଟ କପି କାଢ଼ିଦେବା ପାଇଁ ଆଶିଷକୁ କରିଥିଲି ମେସେଜ୍। ସେହି ଲେଖାଗୁଡ଼ିକ ଭିତରେ ଥିଲା ମୋର ଏକ ଆଲେଖ୍ୟ 'ପୁନର୍ଜନ୍ମ' ଶୀର୍ଷକରେ। ଜାଣିଲି ସେହି ଲେଖାଟି ଦେଖି ଆଶିଷ ମୋତେ ପଚାରିଛନ୍ତି ଏ ପ୍ରଶ୍ନ ହ୍ୱାଟ୍ସଆପ୍‌ରେ। ମୁଁ ସଂକ୍ଷେପରେ ଉତ୍ତର ଦେଲି "ଏ ବିଷୟରେ ବିସ୍ତୃତ ଆଲୋଚନା ଆବଶ୍ୟକ।"

ମୁଁ ପୁନଶ୍ଚ ଉତ୍କଳ ବିଶ୍ୱବିଦ୍ୟାଳୟକୁ ପ୍ରତ୍ୟାବର୍ତ୍ତନ କରିବି, ଏହା ଭାବି ନ ଥିଲି ଆଦୌ। ଫକୀରମୋହନ ବିଶ୍ୱବିଦ୍ୟାଳୟରୁ ଅବସର ଗ୍ରହଣ କରିବା ପରେ ଉତ୍କଳ ବିଶ୍ୱବିଦ୍ୟାଳୟ ଭିଜିଟିଂ ପ୍ରଫେସର ଭାବରେ ମୋତେ ଆଦରିନେଲା। କ୍ଲାସ୍‌ରେ ସେହି ଶତାଧିକ ସ୍ୱଚ୍ଛ, ସରଳ ଓ ଅନୁରାଗପୂର୍ଣ୍ଣ ଆଖିମାନଙ୍କୁ ଦେଖି ପୁନଶ୍ଚ ମୋ' ଛାତି ତଳେ ଫୁଟି ଉଠୁଥିଲା କୃଷ୍ଣଚୂଡ଼ା, ଅପରାଜିତା, ସତପର୍ଣ୍ଣୀ ଆଉ ଶତସହସ୍ର ସ୍ନିଗ୍ଧ ସବୁଜ ପତ୍ର କଅଁଳି ଉଠୁଥିଲା ତା' ସହିତ। ଦେଖିଲି ଶ୍ରେଣୀ କକ୍ଷର ଝରକାରେ ବସି ହଳଦୀବସନ୍ତ ପକ୍ଷୀ କିପରି କରୁଛି କାକଳି। ଆମେ ଭାବୁ ପଶୁପକ୍ଷୀ ଆମକୁ ଚିହ୍ନନ୍ତି ନାହିଁ। ବା ଆମେ ବି ସେମାନଙ୍କୁ ନିର୍ଦ୍ଦିଷ୍ଟ ଭାବରେ ଜାଣିବା ସମ୍ଭବ ନୁହେଁ। କିନ୍ତୁ ମୋର ହୃଦ୍‌ବୋଧ ହେଲା କ୍ଲାସ୍ ନେବାବେଳେ ଯେଉଁ ଚଢ଼େଇଟି ବାରମ୍ବାର ଆସି ଝରକା ପାଖରେ ବସୁଥିଲା ଓ ନିସ୍ତବ୍ଧ କ୍ଲାସିକ୍ କ୍ଲାସିକୀୟ ବାତାବରଣରେ ତା'ର ରୋମାଣ୍ଟିକ ସୂକ୍ଷ୍ମ ଧ୍ୱନି ଆଦୌ କୌଣସି ବାଧା ସୃଷ୍ଟି ନ କରି ବରଂ ନେଇଯାଉଥିଲା ଆମକୁ ପୁରାତନ ଆଶ୍ରମ ପ୍ରକୃତି ମଧ୍ୟକୁ।

ହଁ, ମୁଁ ଆଶିଷ କଥା କହୁଥିଲି, ସେ ଏଇଠି ପିଏଚ୍.ଡି. ପାଠ୍ୟକ୍ରମର ଛାତ୍ର। ଏମିତି ଥା'ନ୍ତି ପିଲାମାନେ, ଯେଉଁମାନେ ମୋ' ଲେଖା ସମ୍ପୂର୍ଣ୍ଣ ନ ପଢ଼ି ମଧ୍ୟ ପଚାରନ୍ତି ଯେଉଁ ଅଡୁଆ ପ୍ରଶ୍ନ ସବୁ, ତାହାର ଉତ୍ତର ଯେମିତି ତାଙ୍କ ଭଳି ନେଟ୍ ପରୀକ୍ଷାର୍ଥୀ ହିସାବରେ ମୁଁ ଗୋଟିଏ କି ଦୁଇଟି ଶବ୍ଦ ମଧ୍ୟରେ ଦେଇଦେବା ଉଚିତ। ସତେ କି ଅବ୍‌ଜେକ୍ଟିଭ୍ ଟାଇପ୍‌ର ପ୍ରଶ୍ନ ଜନ୍ମ ଓ ପୁନର୍ଜନ୍ମ ସମ୍ପର୍କରେ ପୁଣି? ଯାହା ବି ହେଉ, ଆଶିଷ କାହିଁକି କାହାକୁ ବି ନିରୁତ୍ସାହିତ କରିବା ପରି କିଛି କହିବା ଯେହେତୁ ମୋର ସ୍ୱଭାବ ବିରୁଦ୍ଧ, ସେଥିପାଇଁ ତାହା ବିସ୍ତୃତ ଆଲୋଚନାର ଅପେକ୍ଷା ରଖେ ବୋଲି ଲେଖି ପକାଇଦେଲି ପୂର୍ଣ୍ଣଚ୍ଛେଦ। ଜନ୍ମ ପୁନର୍ଜନ୍ମ ବିଷୟରେ ଯାହା ଲେଖିଛି, ପୁଣି ବିଭିନ୍ନ ଗ୍ରନ୍ଥରୁ ଯାହା ପଢ଼ିଛି, ଆଉ ଅନୁଭବ ମଧ୍ୟ କରିଛି ସେସବୁ କଥା ବିସ୍ତୃତ ଭାବରେ ବିଶ୍ଳେଷଣ କଲେ ଅନ୍ତତଃ ତିନି ଚାରିଟି କ୍ଲାସ୍ ନେଇପାରିବି। କିନ୍ତୁ ଏ ସମ୍ପର୍କରେ ଗୋଟିଏ ବି କ୍ଲାସ୍ ନେବା ସମ୍ଭବ ନୁହେଁ। କାରଣ ଏହା କୋର୍ସ ବହିର୍ଭୂତ ବିଷୟ।

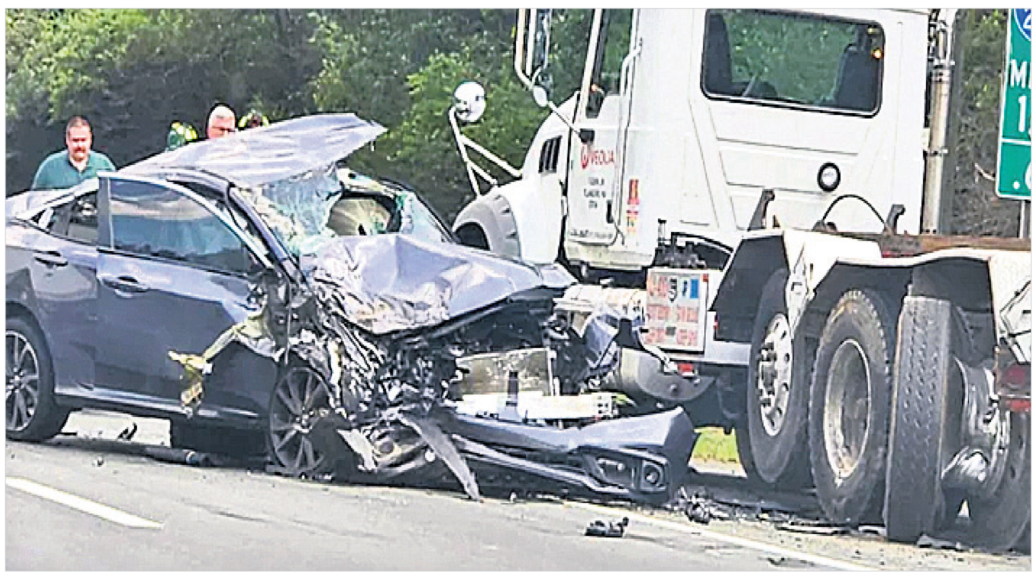

ଡିପାର୍ଟମେଣ୍ଟରେ ପହଞ୍ଚିବା ପରେ ଦେଖିଲି ଆଶିଷ ପ୍ରିଣ୍ଟ କପି ସବୁ ନେଇଆସିଛି ଅତ୍ୟନ୍ତ ଶ୍ରଦ୍ଧାରେ ମୋ' ପାଇଁ। ଆଶିଷ ନାଁଟି ଯେମିତି ସୁନ୍ଦର, ସିଏ ମଧ୍ୟ ଅନୁରୂପ ଭାବେ ଆକର୍ଷଣୀୟ। ଦୁଇ ଆଖିରେ ତାର ଏତେ ଭାବ ଗୁମ୍ଫିତ ହୋଇ ରହିଛି, ଯାହା କଳ୍ପନା କରିବା ସହଜ ନୁହେଁ। ସାଗରର ଉତ୍ତାଳ ଲହରିମାଳା ଏବଂ ତା'ର ନୀଳ ଘନ ସୌନ୍ଦର୍ଯ୍ୟ ଆଶିଷ ଆଖିରେ ପ୍ରତି ମୁହୂର୍ତ୍ତରେ ମୁଗ୍ଧ କରୁଥାଏ ମୋତେ। ଭାବି ନ ଥିଲି ଆଶିଷ ସେହି ପ୍ରଶ୍ନଟିକୁ ପୁଣି ଦୋହରାଇବ ବୋଲି। ପଚାରିଲା– 'ସାର୍, ସତକୁ ସତ କୁହନ୍ତୁ ତ, ଆପଣ ବିଶ୍ୱାସ କରନ୍ତି ଏଥିରେ?' ମୁଁ ତାକୁ ଯେଉଁ ଡେସ୍କ୍ରିପ୍ଟିଭ୍ ଆନ୍‌ସର ସମ୍ପର୍କରେ ସୂଚନା ଦେଇଥିଲି, ତାହା ଗୋଟିଏ ମୁହୂର୍ତ୍ତରେ Objective Question Answerରେ ପରିଣତ ହୋଇଗଲା। ଆଶିଷର ଦୁଇ ସାମୁଦ୍ରିକ ଚକ୍ଷୁ ପ୍ରତି ଦୃଷ୍ଟିପାତ କରି ଉତ୍ତର ଦେଲି ସ୍ମିତହାସ୍ୟ ପ୍ରକାଶ କରି– 'ହଁ ବିଶ୍ୱାସ କରେ।' ଯେଉଁ ଅଧ୍ୟାପକ ତିନି ଚାରିଟି କ୍ଲାସ୍ ଏ ବିଷୟରେ ନେଇ ତା'ର ଅନୁଭବସିଦ୍ଧ ଜ୍ଞାନ ପ୍ରକାଶ କରିବାର ଉଚ୍ଛ୍ୱାସ ସାଇତି ରଖିଥିଲା ହୃଦୟରେ, ସେସବୁ ପ୍ରକଟିତ ହୋଇଗଲା ମାତ୍ର ତିନୋଟି ଶବ୍ଦରେ।

ଏହାପରେ ଆଶିଷ ମୁହଁକୁ ଅନାଇବା ମହାକାଶ ଅଭିମୁଖେ ଏକ ସୀମାହୀନ ଯାତ୍ରା ପରି ପ୍ରତୀତ ହେଲା। ମହାସାଗର ଓ ମହାଆକାଶର ଅନନ୍ତ ରହସ୍ୟ ଧାରଧାର ଅଶ୍ରୁ ରୂପରେ ଯେମିତି ହିମାଳୟରୁ ଉତ୍‌ଥିତ ଗଙ୍ଗା ସ୍ରୋତ ପରି ହେଲା ଅନୁଭୂତ। ମୁଁ ଟିକିଏ ଆଗକୁ ତା'ର ଝୁଙ୍କି ପଡ଼ି ଯେତେବେଳେ ମୋର ଶ୍ରଦ୍ଧା ଓ ଭାବପୂର୍ଣ୍ଣ କଣ୍ଠରେ ତାକୁ କହିଲି– 'ଆଶିଷ ତୁମ ଆଖିରେ ମୁଁ ଦେଖୁଛି ଏ କି ଦୃଶ୍ୟ?' ଉତ୍ତର ଦେଲା ସେ– 'ଯାହା ଦେଖୁଛନ୍ତି ତାହା ନିରାଟ ସତ୍ୟ।' ନିରବତାରେ କଟିଗଲା କେତୋଟି ମୁହୂର୍ତ୍ତ। ଆଶିଷ ଭାବାବେଗପୂର୍ଣ୍ଣ କଣ୍ଠରେ ସମ୍ମୋହିତ କରିପାରୁଥିବା ଏକ ଯାଦୁକର ସମ୍ମୁଖରେ ସତ୍ୟ ଉଦ୍‌ଘାଟନ କରିବା ପରି ବର୍ଣ୍ଣନା କରିଗଲା ଗୋଟିଏ ପରେ ଗୋଟିଏ ଦୃଶ୍ୟ। କହୁଥାଏ ସେ, ସାର୍ ସେଦିନ ସନ୍ଧ୍ୟା ଉତ୍ତୀର୍ଣ୍ଣ। ଭାରି ବ୍ୟସ୍ତତା ଭିତରେ ଥିଲୁ ଆମେ ଦୁଇଭାଇ। ବଡ଼ଭାଇ ମୋର ପ୍ରଖ୍ୟାତ ଶିଳ୍ପପତି। ହାତରେ ଆମର ଆଟାଚି ଭିତରେ ରହିଥାଏ ଜରୁରୀ ଆଉ ଗୁରୁତ୍ୱପୂର୍ଣ୍ଣ କାଗଜପତ୍ରର ଫାଇଲ। ଅଧିକ ଦୂରବର୍ତ୍ତୀ ହୋଇ ନ ଥାଏ। ଆଗପଟୁ ଏକ ବିରାଟ ଟ୍ରକ୍ ସହିତ ଆମ ଛୋଟ କାର୍‌ଟିର ହୋଇଗଲା ବିସ୍ଫୋରଣ ପର୍ଯ୍ୟାୟର ପ୍ରଚଣ୍ଡ ଧକ୍କା।

ମୁଁ ଉତ୍କଣ୍ଠିତ ଭାବରେ ନିର୍ନିମେଷ ନୟନରେ ଚାହିଁ ରହିଲି ଆଶିଷକୁ। ଆଶିଷ ଯନ୍ତ୍ରଣାକାତର କଣ୍ଠସ୍ୱରରେ କହିଲା– ଓଃ କି ଯନ୍ତ୍ରଣା! ସାରା ଦେହର ଅଧିକାଂଶ ଚର୍ମ କୋରିନେଇଯାଇଛି ବିଶାଳକାୟ ଟ୍ରକ୍।

କ'ଣ କହିବାକୁ ଚାହୁଁଥିଲା ଆଶିଷ, ତାହା ନା ପଚାରିବାର ମୋର ପ୍ରୟୋଜନ ଥିଲା, ନା ପାଠକମାନଙ୍କୁ ବର୍ଣ୍ଣନା କରି ବୁଝାଇବାର ରହିଛି ଆବଶ୍ୟକ।

ମୁଁ ଉଦ୍‌ବେଗଭରା କଣ୍ଠରେ କହିଉଠିଲି– ତା' ପରେ?

: ନା ସାର୍, ଆଉ କିଛି ମନେନାହିଁ। ଯେତେବେଳେ ଶୈଶବ କାଳର ସଚେତନ ଅବସ୍ଥାରେ ମୁଁ ଉପନୀତ, ସେତିକିବେଳେ ଜାଣିଲି ଏହା ଆମର ଘର ନୁହେଁ। କୁଆଡ଼େ ଗଲେ ମୋର ପିତାମାତା ଭାଇ ବନ୍ଧୁ କିଛି ଜାଣି ନ ପାରି ଅଣନିଃଶ୍ୱାସୀ ଅନୁଭବ କଲି।

ଏହାପରେ ସେହି ପୂର୍ବ ପ୍ରଶ୍ନ ମୋର ଦୋହରାଇଲି ଥରକୁଥର। ଆଶିଷ କହିଲା– ମୋର ତ କିଛି ମନେନାହିଁ ଆଉ। କିନ୍ତୁ ଯେତେବେଳେ ଘଟିଥିଲା ମୋର ଜନ୍ମ, ସେ ସମୟରେ ଶରୀରର ଅଧିକାଂଶ ଥିଲା ଚର୍ମବିହୀନ। ଚିକିତ୍ସା ପରେ ଧୀରେ ଧୀରେ ଲାଭ କଲି ନବୀନ ଆସ୍ତରଣ।

ଆଶିଷକୁ କ'ଣ ପଚାରିଥା'ନ୍ତି ଆଉ ଏହାପରେ। କହିଲି– ମନେପଡ଼େ କି ଆଶିଷ ତୁମର ନାଁ ଥିଲା କ'ଣ? ଉଜ୍ଜ୍ୱଳ ହୋଇଉଠିଲା ଏ ପ୍ରଶ୍ନରେ ତା'ର ଆଖିପିତୁଳା। କହିଲା– ସାର୍, ସମ୍ପୂର୍ଣ୍ଣ ଆଉ ସ୍ପଷ୍ଟ ଭାବରେ ମନେଅଛି। କ୍ଷଣେ ରହିଲା ନିରବ। ଜାଣିଥିଲା ଏହାପରେ କ'ଣ ପଚାରିଥା'ନ୍ତି ମୁଁ। କହିଲା– "ସାର୍, ମୋ' ନାଁ ଥିଲା ସନ୍ତୋଷ ପଣ୍ଡା। ଆଉ ମୋର ଭାଇଙ୍କ ନାଁ ହେଉଛି ଅନନ୍ତ ପଣ୍ଡା। ଏତିକି ବ୍ୟତୀତ ଆଉ କିଛି ହେଲେ ସ୍ମରଣ କରିପାରି ନାହିଁ ମୁଁ।"

ଚକିତ ଦୃଷ୍ଟିରେ ଆଶିଷକୁ ଅନାଇ ରହିବା ଥିଲା ମୋ' ପାଇଁ ସ୍ୱାଭାବିକ। ଏବେ ବି ସେ ପିଏଚ୍.ଡି. କୋର୍ସ ୱାର୍କ କରେ। ମୋ' କ୍ଲାସ୍‌କୁ ଆସେ। ଅନ୍ୟମାନେ ବିଭିନ୍ନ ପ୍ରଶ୍ନ ପଚାରୁଥିବାବେଳେ ସେ ରହେ ଏଥିରୁ ସମ୍ପୂର୍ଣ୍ଣ ନିବୃତ୍ତ। ସେ ଜାଣେ ମୁଁ ଯେଉଁଦିନ ଡିପାର୍ଟମେଣ୍ଟ ଯାଏ, ସେଦିନ ଫେରିବା ବେଳକୁ ହୋଇଯାଏ ସନ୍ଧ୍ୟା ଉତ୍ତୀର୍ଣ୍ଣ। ଏହି ସମୟରେ ହିଁ ଘଟେ ଆଗମନ ଆଶିଷର। ନିଭୃତ କକ୍ଷରେ ପ୍ରଗଳ୍ଭ ଭାବ ଉଚ୍ଛଳ ହୋଇଉଠେ ତା'ର। ପଚାରିଲି ଦିନେ ଏ ପ୍ରସଙ୍ଗ କାହାକୁ ଜଣାଇଛ? ଆଶିଷ ଉତ୍ତର ଦେଲା– ସାର୍, ଆପଣଙ୍କ ବ୍ୟତୀତ ଆଉ କେହି ଏହି ଅଭେଦ୍ୟ ରହସ୍ୟ ଜାଣିନାହାନ୍ତି। ଜାଣେନା ଆପଣଙ୍କ ଆଗରେ କିପରି ଉନ୍ମୋଚିତ ହୋଇଗଲା ଆଶିଷ ମଧ୍ୟରୁ ସନ୍ତୋଷ ପଣ୍ଡା।

ମୋ: ୯୯୩୭୩୬୫୬୯୮

ବର୍ଷା: ୩ଟି ସ୍କେଚ୍

ଦୀପକ କୁମାର ମହାନ୍ତି

ଜାୟା

ଲଘୁଚାପଜନିତ ବର୍ଷା ଲାଗି ରହିଥିଲା। ଚାରିଆଡ଼େ ଜଳାର୍ଣ୍ଣବ। ବିବେକ ବାବୁଙ୍କ ଘରେ ବିବର୍ଷାର ପ୍ରକୋପ ଜୋର୍ ଧରିଥିଲା ଗତ ରାତିରୁ। ଶିଖାଦେବୀ ସାଙ୍ଗର ବିବାହ ବାର୍ଷିକୀ ଉତ୍ସବକୁ ଯାଇ ନ ପାରିବାରୁ ସ୍ୱାମୀଙ୍କ ଉପରେ ଗୁମାନ କରି ଖଟ ଉପରେ ଶୋଇ ରହିଥିଲେ। ଭୋକ ଉପାସରେ ସକାଳୁ ସକାଳୁ ବିବେକ ବାବୁ ଅଫିସ ବାହାରି ପଡ଼ିଲେ ରିଲିଫ କାର୍ଯ୍ୟ ତଦାରଖ କରିବା ପାଇଁ। ବର୍ଷାରେ ଭିଜି ଭିଜି ବାହାରିଲା ବେଳେ ଭାରି ଖୁସି ଥିଲା ଭଳି ଜଣା ପଡୁଥିଲେ ସେ। ସ୍ତ୍ରୀର ଗାଳି/ ନିର୍ଯାତନାର ବର୍ଷା ଅପେକ୍ଷା ବାହାର ବର୍ଷା ସତେ ଯେମିତି ତାଙ୍କୁ ଖୁବ୍ ଆନନ୍ଦ ଦେଉଥିଲା।

ଜନନୀ

ହଠାତ୍ ସ୍ତ୍ରୀ ଶିଖାଙ୍କ ଫୋନ୍ ପାଇ ବିବେକ ବାବୁ ହଡ଼ବଡ଼େଇ ଗଲେ। ଏ ଅସମୟରେ! କ'ଣ ହେଲା?

: ଉତ୍ତର ଆସିଲା, ଆଜି ସେ ଅଟୋବାଲା ଆସିବ ନାହିଁ ବୋଲି କହୁଥିଲା। ସୋନୁର ସ୍କୁଲ କେତେବେଳୁ ଛୁଟି ହେଲାଣି। ମିସ୍ ଏବେ ଫୋନ୍ କରିଥିଲେ, ସ୍କୁଲରେ ପୁଅ ଏକା ଅଛି।

: ମୁଁ କେମିତି ଯିବି। ଏଠି ବର୍ଷା ଜୋର୍‌ରେ ଗାଳୁଛି। ଟିକେ କମିଯାଉ ଦେଖିବା।

: କ'ଣ ଦେଖିବା? ତୁମେ କିଭଳିଆ ବାପ କିହୋ? ପିଲାମାନଙ୍କ ପାଇଁ ବାପାମାନେ କେତେ କ'ଣ କରୁଛନ୍ତି। ତୁମେ କହୁଛ ଦେଖିବା। ବର୍ଷାରେ ଓଦା ହେଲେ ତୁମକୁ କ'ଣ ଥଣ୍ଡା ଧରିବ ନା ଜ୍ୱର ମାଡ଼ିବସିବ। ସକାଳୁ କ'ଣ ଦି'ଟା ଖାଇକି ଯାଇଥିଲା ଯେ, ଭୋକରେ ପୁଅ ମୋର ଆଉଟୁପାଉଟୁ ହେଉଥିବ, ତୁମର ଟିକେ ନିଘା ନାହିଁ। ଶିଖାଦେବୀଙ୍କ କଣ୍ଠ ବାଷ୍ପରୁଦ୍ଧ ହେଲା ଭଳି ଲାଗିଲା।

: ହଉ, କହି ରାଗ ତମତମ ହୋଇ ବର୍ଷାରେ ବାହାରି ପଡ଼ିଲେ ବିବେକ ବାବୁ।

ଭଗିନୀ

ସେଦିନ ଥାଏ ରାଖୀପୂର୍ଣ୍ଣିମା। ଶ୍ରାବଣ ଶୁକ୍ଳପକ୍ଷ ପୂର୍ଣ୍ଣମୀ ତିଥି। ଦିନସାରା ବର୍ଷା ଲାଗିରହିଥାଏ। ବିବେକ ବାବୁଙ୍କ ଗୋଟିଏ ବୋଲି ଭଉଣୀ ମିନୁ। ସେ ପୁଣି ବିବାହିତା। ପ୍ରତ୍ୟେକ ବର୍ଷ ଆଜିର ଦିନରେ ମିନୁ ଯେମିତି ହେଲେ ଭାଇ ହାତରେ ରାଖୀ ବାନ୍ଧିବାକୁ ବିବେକ ବାବୁଙ୍କ ଘରକୁ ଆସେ। ବିବେକ ବାବୁ ବି ଛୁଟି ନେଇ ରକ୍ଷାବନ୍ଧନ ଉତ୍ସବଟିକୁ ଘରେ ଧୁମ୍‌ଧାମ୍‌ରେ ପାଳନ କରନ୍ତି। ଯେତେ ଡେରି ହେଲେ ବି ଭଉଣୀ ଆସିବା ବାଟକୁ ଚାହିଁ ରହିଥାନ୍ତି ସେ। ଆଜିର ବର୍ଷା ସବୁ ବିଗାଡ଼ି ଦେଇଥିଲା ଯେମିତି।

ବର୍ଷାର ପ୍ରକୋପ ବଢ଼ିଚାଲିଥିଲା। କିଛି ସମୟ ପରେ ଗାଡ଼ିରୁ ଓହ୍ଲାଇ ଛତାଟିଏ ଧରି ଘର ଭିତରକୁ ପଶି ଆସିଲା ମିନୁ। ଶୁଭ ମୁହୂର୍ତ୍ତ ଗଡ଼ିଯାଉଥିଲା। କାଳ ବିଳମ୍ବ ନ କରି ହାତରେ ପୂଜା ଥାଳି ଧରି ଘର ଅଗଣାରେ ଥିବା ଚଉଁରାମୂଳରେ ପହଞ୍ଚିଗଲା ସେ। ଭାଇ ହାତକୁ ଛତାଟି ବଢ଼େଇ ଦେଇ ସେଇ ବର୍ଷାରେ ଓଦା ହୋଇ ଭାଇର ଶୁଭ ମନାସୁଥିଲା।

ମୋ: ୯୪୩୮୩୨୯୦୫୯

କାଳକାଳକୁ

"ସଫଳତା ନୁହେଁ,
ବିଫଳତା ହିଁ ଆମକୁ ଶିକ୍ଷା ଦିଏ।"
–ବ୍ରାମ୍ ଷ୍ଟୋକର୍

ବ୍ରାମ୍ ଷ୍ଟୋକର୍‌ଙ୍କ ଜନ୍ମ ୮ ନଭେମ୍ବର ୧୮୪୭ରେ ଆୟର୍ଲାଣ୍ଡରେ ଓ ପରଲୋକ ୨୦ ଏପ୍ରିଲ ୧୯୧୨ରେ, ଇଂଲଣ୍ଡରେ। ୧୮୯୭ରେ ଲିଖିତ 'ଡ୍ରାକୁଲା' ଉପନ୍ୟାସ ପାଇଁ ସେ ପ୍ରସିଦ୍ଧ। ଲେଖକ ଜୀବନ ପ୍ରାରମ୍ଭରେ ସେ ଆଇରିଶ୍ ଭାଷାରେ ପ୍ରକାଶିତ ଏକ ଖବରକାଗଜ ପାଇଁ ନାଟ୍ୟ-ସମୀକ୍ଷକ ଭାବେ କାର୍ଯ୍ୟ କରୁଥିଲେ ଓ ଏଥିସହିତ ଗଳ୍ପ ଲେଖୁଥିଲେ। 'ଡ୍ରାକୁଲା' ଉପନ୍ୟାସକୁ ଭିତ୍ତିକରି ବହୁ ନାଟକ ରଚିତ ହୋଇଛି ଓ ଏକାଧିକ ଚଳଚ୍ଚିତ୍ର ନିର୍ମାଣ ହୋଇଛି। ଷ୍ଟୋକର୍ କହନ୍ତି: "ଜ୍ଞାନ ସ୍ମୃତିଠାରୁ ଶକ୍ତିଶାଳୀ। ସୁତରାଂ ଆମେ ଦୁର୍ବଳକୁ ଭରସା କରିବା ଉଚିତ୍ ନୁହେଁ।"

ପୁସ୍ତକ ପରିଚୟ

ଅଶ୍ରୁ ଅନଳ

କବି: ବିଜୟ ମହାପାତ୍ର
ପ୍ରକାଶକ: ଟାଇମ୍ ପାସ୍, ବରମୁଣ୍ଡା, ଭୁବନେଶ୍ୱର
ପ୍ରଥମ ପ୍ରକାଶ: ୨୦୨୪, **ମୂଲ୍ୟ:** ଟ.୨୪୫/-

'ଭ୍ରମ ଭ୍ରମଣ' (୧୯୯୭) ଓ 'ଗଭୀର ହେବାଯାଏ' (୨୦୦୪) କବିତାଗ୍ରନ୍ଥ ଦ୍ୱୟ ଏକାଠି 'ଅଶ୍ରୁ ଅନଳ' ନାମରେ ପ୍ରକାଶ ପାଇଛି। 'ଗଭୀର ହେବାଯାଏ'ର ପ୍ରାରମ୍ଭରେ ସେଦିନ ବିଜୟ ଲେଖିଥିଲେ: "ଭଲ କବିତା କିଛି ବୁଝି ହେଉ ନ ଥିଲେ ବି ରସାମୋଦ କରେ। କବିତାକୁ କେଉଁଠି ଓହ୍ଲାଇବାକୁ ପଡ଼ି ନ ଥାଏ ବରଂ ପାଠକକୁ କିଛି ପାହାଚ ଖସି ଆସିବାକୁ ହୋଇଥାଏ x x।" ପ୍ରକାଶଭଙ୍ଗୀରେ ସାମାନ୍ୟ ଜଟିଳତା ସତ୍ତ୍ୱେ ବିଜୟ କିନ୍ତୁ ଅବୋଧ କବିତା ଲେଖନ୍ତି ନାହିଁ, ଏ ବହିଟି ତା'ର ପ୍ରମାଣ। ଦୁଇ ବହିରୁ ଦୁଇଟି ଉଦ୍ଧୃତି ନେବା– ୧. "ନା, ପତ୍ନୀଙ୍କୁ ତୋଷି ହେଲା ନାହିଁ/ ଗାଭୀଙ୍କୁ ଖୁଆଇ ହେଲାନି ପର୍ଯ୍ୟାପ୍ତ ମୁଠାଘାସ ;/କ୍ଷୀରସାଗରସମ୍ଭବା କୁଆଡ଼େ ଏ ତଳିତଳାନ୍ତ/ପ୍ରତିଦିନ କର୍ଷିତ ଲୁଣ୍ଠିତ ଏ ମାଟି ଏ ମାଟି।" ୨. "x x ସୂର୍ଯ୍ୟ ଯେଉଁଠାରେ/ପ୍ରଥମେ ପଡ଼େ କୋଣାର୍କରେ/ ମୁଁ ଠିଆହେଲି ;/ ଠିଆହେଲି ନିଜର ବିଭିନ୍ନତାରେ,/ କେତେବେଳେ ନିଜକୁନିଜେ/ କୂଳ ହେଲିତ କେତେବେଳେ/ ପ୍ରଳୟ ପୟୋଧି ଜଳେ।" କବିତାରେ ଯଦିଓ ଅସ୍ପଷ୍ଟତା ରହିଛି, କିନ୍ତୁ ଏହା ଇଚ୍ଛାକୃତ ନୁହେଁ। ଯେତିକି ଅସ୍ପଷ୍ଟତା କବିତା ପାଇଁ ସ୍ପୃହଣୀୟ, ସେତିକିରେ ବିଶ୍ୱାସ ରଖନ୍ତି କବି। କବି ଦିଲୀପ କୁମାର ସ୍ୱାଇଁ 'ପ୍ରାକ୍‌ଭାଷ'ରେ ଲେଖିଛନ୍ତି: "ଏ କବିତା ଅନ୍ତରାତ୍ମାର ଆହ୍ଲାଦ। ଧୂସର ପୁରୁଷତ୍ୱର କାରୁଣ୍ୟ କବଚ। ଅକ୍ଷରମାନଙ୍କ ଲୁହମୟ ନୀରବତା। ଏକ ନିଃଶବ୍ଦ ଶୋଭାଯାତ୍ରା।" ପାଠକେ ବିଜୟଙ୍କ ଦୁଇ ବହିର ବିଳମ୍ବିତ ପରିଣୟରୁ ଆବେଗିକ ଓ ବୌଦ୍ଧିକଭାବେ ଲାଭବାନ୍ ହେବେ ବୋଲି ଆଶା।

ମୋ ଜୀବନ ମୋ ସମୟ

ଲେଖକ: ଅତନୁ ସବ୍ୟସାଚୀ
ପ୍ରକାଶକ: ବ୍ଲାକ୍ ଇଗଲ୍ ବୁକ୍ସ, ଡବ୍‌ଲିନ୍, ଆମେରିକା
ପ୍ରଥମ ପ୍ରକାଶ: ୨୦୨୪, **ମୂଲ୍ୟ:** ଟ.୩୫୦/-

ଆଲୋଚ୍ୟ ପୁସ୍ତକଟି ଏକ ଆତ୍ମଜୀବନୀ, ଯଦିଓ ଅତନୁଙ୍କର ଜୀବନଯାତ୍ରା ଆହୁରି ଯଥେଷ୍ଟ ବାକି ଅଛି। ତେବେ ସାମ୍ବାଦିକତା, ରାଜନୀତି ଓ ନିଜର କର୍ମମୟ ଜୀବନର ତ୍ରିଧାରା ଭିତରୁ ସେ ଯାହା ଅର୍ଜନ କରିଛନ୍ତି, ତା'ର ବିଶ୍ୱସ୍ତ ସ୍ମୃତିଲେଖ ଏ ବହିଟି। 'ଭୂମିକା' ଓ 'ପରିଶିଷ୍ଟ' ବ୍ୟତୀତ ବହିଟିରେ ତିନୋଟି ଅଧ୍ୟାୟ ରହିଛି– ୧. ସ୍ମୃତିମୁଖୀ ଆଦ୍ୟକାଳ, ୨. କର୍ମମୁଖର ମଧ୍ୟକାଳ ଓ ୩. ମୁହୂର୍ତ୍ତ ସର୍ବସ୍ୱ ବର୍ତ୍ତମାନ। ଅତନୁଙ୍କ ବାପା ପାଟକୁରାର ଗାନ୍ଧୀ ଭାବେ ସମଗ୍ର ଭାରତବର୍ଷରେ ପ୍ରତିଷ୍ଠିତ ଥିଲେ ଓ ମାଆ ଥିଲେ ସାରସ୍ୱତ-ସାଧିକା। ନିଜର ଗାନ୍ଧିବାଦୀ ପିତା ଓ ଓଡ଼ିଶାର ତୁଙ୍ଗ ରାଜନୈତିକ ବ୍ୟକ୍ତିତ୍ୱ ବିଜୁବାବୁଙ୍କ ଯୋଗୁଁ ସେ ସାମ୍ବାଦିକତା ଛାଡ଼ି ନବୀନ ପଟ୍ଟନାୟକଙ୍କ ନେତୃତ୍ୱରେ ଗଠିତ 'ବିଜୁ ଜନତା ଦଳ'କୁ ନିଜ ରାଜନୈତିକ ବିଚରଣର ସମ୍ଭାବନାପୂର୍ଣ୍ଣ ଭୂମି ଭାବେ ବରଣ କରିନେଇଥିଲେ। 'ଭୂମିକା'ରେ ଲେଖକ ଲେଖିଛନ୍ତି: "ଏ ପୁସ୍ତକ ନବୀନବାବୁଙ୍କ ସହିତ ମୋର ଆବେଗିକ ସମ୍ପର୍କ ତଥା ପ୍ରତ୍ୟକ୍ଷ ରାଜନୀତିରେ ମୋର ସ୍ଥିତିକୁ ନେଇ କେବଳ ନୁହେଁ, ଓଡ଼ିଆ ସାମ୍ବାଦିକତା କ୍ଷେତ୍ରରେ ତତ୍କାଳୀନ ବହୁ ପରିବେଶ, ବହୁ ଘଟଣା ତଥା ମୋ ଜୀବନ ସଂଘର୍ଷର ସେହି ଦୀର୍ଘ ବର୍ଷଗୁଡ଼ିକର ସ୍ମୃତିଚାରଣ ମଧ୍ୟ।" ନିଜର ନାମକରଣର ପଶ୍ଚାତ୍‌ରେ ଥିବା କାରଣ ସାଙ୍ଗକୁ ବିଜୁବାବୁଙ୍କ ସାନପୁଅ ନବୀନଙ୍କ ସମ୍ପର୍କରେ ଥିବା ସକାରାତ୍ମକ ଧାରଣାକୁ ସେ ଯେପରି ଏ ବହିଟିରେ ଉଜାଗର କରିଛନ୍ତି, ବହିଟି ନ ପଢ଼ିଲେ ତାହା ଜାଣିବା ସମ୍ଭବ ହେବନାହିଁ। ବହିଟିର ଶୀର୍ଷକ "ମୋ ଜୀବନ ମୋ ସମୟ" ରଖାଯାଇଥିଲେ ବି ଏହାର ବହୁ ଅଂଶ ନବୀନ ପଟ୍ଟନାୟକଙ୍କ ବ୍ୟକ୍ତିତ୍ୱ ଓ ନେତୃତ୍ୱକୁ ସ୍ପଷ୍ଟ କରିବାରେ ବ୍ୟୟିତ। ନିଜର ଆତ୍ମଜୀବନୀରେ ଆତ୍ମପ୍ରୌଢ଼ି ନ ଦେଖାଇ ଉଦାର ଚିତ୍ତରେ ଅନ୍ୟର ପ୍ରଶଂସା କରିବା କ୍ୱଚିତ୍ ଲେଖକଙ୍କ ରଚନାରେ ପରିଦୃଷ୍ଟ ହୋଇଥାଏ। ଆଶା, ବହିଟି ପାଠକୀୟ ଆଦୃତି ଲାଭ କରିବ।

କବିତା

ଟଙ୍କା

ମଧୁସୂଦନ ଦାଶ

କିଛି ଲୋକ ଟଙ୍କାରେ କିଣା ହୁଅନ୍ତି
କିଛି ଲୋକ ଟଙ୍କା କିଣନ୍ତି
କିଛି ଲୋକ ଟଙ୍କା ହୋଇ ବଞ୍ଚନ୍ତି
ଅନ୍ୟର ଖର୍ଚ୍ଚ ପାଇଁ।

ଦୁଃଖ

ଦୁଃଖ ଏକ ଛୁଞ୍ଚି
ଫୋଡ଼େ କମ୍ ଯୋଡ଼େ ବେଶୀ
ଦୁଃଖ ଏକ ରେଞ୍ଚି
ଖୋଲେ କମ୍ ଭିଡ଼େ କଷି।

ମୋ: ୯୪୩୭୩୩୨୪୯୮

ଗୀତି-କବିତା

ପରିବର୍ତ୍ତନର ରଙ୍ଗ

ଶରତ ଦାଶ

ରଜଦୋଳି ଖେଳ ପାସୋର ଗଲାଣି
କୁମାରପୂର୍ଣ୍ଣିମୀ ଜହ୍ନ
କେବେଠୁ ମହତ ହରାଇ ଦେଲାଣି
କେବଳ ରହିଛି ଚିହ୍ନ।

ଷଠୀଘର ଆଉ ହେଉନି କାନ୍ଥରେ
ଅନ୍ତୁଡ଼ି ଜଳୁନି ଆଉ
ତିଥିବାର ଦେଖି ଅସ୍ତ୍ର ଉପଚାରେ
ଜନ୍ମିଲେ ବଢ଼ଇ ଭାଉ।

ପିଠାପଣା ଆଉ ଦୋଳଯାତରାରେ
ହେଉନାହିଁ ଘରେ ଘରେ
ଦିତିଆ ଓଷାର ନାହିଁ ସେ ଉତ୍ସାହ
ସାବିତ୍ରୀ ଗଲାଣି ଦୂରେ।

ସୁଦଶାବ୍ରତର ମହତ ସାରିଛି
ଓଡ଼ିଆ ବାଉଳା ମନ
ଚାନ୍ଦଓଷା ଏବେ କରୁନାହିଁ ମାଆ
ସନ୍ତାନ ସୁଖ କାରଣ।

କାର୍ତ୍ତିକ ମାସରେ ଗାଆଁରେ ଗାଆଁରେ
ରାହାସ ହୁଅଇ ନାହିଁ
ଭକ୍ତିଭାବ ସବୁ ଚୁଲିକୁ ଗଲାଣି
ପ୍ରଦର୍ଶନେ ସର୍ବେ ବାଇ।

ବିବାହ ପୂର୍ବରୁ ନାହିଁ ଆଉ ଏବେ
ମଙ୍ଗନର ରୀତିନୀତି
ମେହେନ୍ଦିରସମ ସଙ୍ଗୀତରେ ଏବେ
ବିତୁଛି ଅନେକ ରାତି।

ବିବାହ ପୂର୍ବରୁ ବରକନ୍ୟା ଏବେ
କରୁଛନ୍ତି ପ୍ରେମଲୀଳା
କି ଥିଲା ଏ ରାଜ୍ୟ କି ହୋଇଲା ଆଜ
ଭାବିଲେ ବୁଡ଼ଇ ଭେଳା।

ନିଜ ପରମ୍ପରା ସବୁ ଖାଇ ଆମେ
ବିକାଶେ ଯାଇଛୁ ମାତି
ପର ପରମ୍ପରା ରୀତିନୀତି ସବୁ
ଆଦରିଛୁ କରି ପ୍ରୀତି।

ଅସ୍ମିତା ଆମର କେବେଠୁ ମଲାଣି
ଖାଲି ପଡ଼ିଛି ତା' ଶବ
ନେତା ଅସ୍ମିତାର ଭାଷଣରେ ଲିପ୍ତ
କରିବାକୁ ମତଲାଭ।

ମୋ: ୯୮୬୧୦୯୨୮୩୫

କେବେକେବେ

ଅଶୋକ କୁମାର ମଲ୍ଲ

ଅଶିଣର ଏ ଆକାଶ ଅଚାନକ ଗୁମ୍‌ସୁମ୍ କିଆଁ
ମେଘର ଚାନ୍ଦୁଆ ତଳେ ମନ ମାରେ ଶୁଆନାକି ଗାଁ।
ନଈପଠା କାଶତଣ୍ଡୀ ଗୁଣୁଗୁଣୁ ଦରଜର ଦୋହା
କାହାଲାଗି ଧାରେ ନଈ ମାଗୁଥାଏ ଦରିଆଠୁ ଦୁଆ।

ବାରହୁଡ଼େ କି ଏ ବରଷା ବାଟ ଭୁଲି ସଅଳ ଗୋପନେ
ପଦ୍ମବନେ ସିଂହଦ୍ୱାରେ କାହା ପାଇଁ ଭ୍ରମର ବାହୁନେ!
ନିମିଷକେ ପାଦ ଖସେ, ଖସେ ପୁଣି ସୁବର୍ଣ୍ଣ କିରୀଟ
ଏ ଅନନ୍ତ ଯାତନାର ଶେଷଦୃଶ୍ୟ କେଉଁଠି କୁହ ତ!

ଅପହୃତ ଏ ସମୟ ଆଉ ଥରେ ଫେରୁ କି ନ ଫେରୁ
ବାଟ ଭୁଲି ଅନ୍ଧ ନଈ କୂଳ ଲଂଘୁ କେତକୀ ଲୋଭରେ
କାହାର କୁହାଟେ ନିଶା ଝଡ଼ିଯାଏ ମାତାଲ ମଥାରୁ
ଏ ଫୁଙ୍ଗୁଳା ଆକାଶ କି ଆଶ୍ରା ଦେବ ସମୟ ଶେଷରେ।

ପଳାତକ ପାପୀ ଭଳି ପ୍ରାରବ୍ଧ କି ଝାଡ଼ିଦିଏ ନିଃଶ୍ୱାସର ପତ୍ର
କଣିକାଏ ବିଶ୍ୱାସରେ କେବେକେବେ ଅହଙ୍କାର ବଦଳେ ଚରିତ୍ର।

ମୋ: ୯୪୩୭୦୨୨୯୬୮

ଆଡ଼ବାୟାଣୀ ମା' ମୋର

ହରିଶ୍ଚନ୍ଦ୍ର ବେହେରା

କାହିଁକି କେଜାଣି ଏ ନଈକୂଳ ମୋତେ ଟାଣେ
ବର୍ଷ ବର୍ଷ ତା' ଆକର୍ଷଣ ମୋଟେ ସରେ ନାହିଁ
ଜଲ୍ଲା ମହୁରାଳି ଟଣିଆଙ୍କ ଗୋଡ଼ିଆଗୋଡ଼ି ଖେଳ
ନାଉରୀ ଭାଇର ମନ ଉଲୁସା ଗୀତ
ଚଡ଼ାରେ ଚେନାଏ ଆଳୁ ବାଦାମର
ଛନ୍‌ଛନ୍ ସବୁଜ ସମାରୋହ
ପଠାରେ ଆଙ୍କ ଭଇଁଛ ଭୂଇଁ ବରକୋଳିର
ଧୂଳି ଧୂସର ଲାବଣ୍ୟ ଛନ୍ଦି ଦିଏ ପାଦ।

ତୁଠ ପଥରରେ ଲେସି ହେଇଯାଏ ଗାଁ ଯାକର ଖୁସି
ବହକି ବେଦନା ଭୁଆସୁଣିର ଅଳତାବେଢ଼
ଲହୁଲୁହାଣ କେତେ ଦୁଃଖ
ଗଁଠେଇ ଦେଇଛି ତା' ଚିରା ପଣତରେ
ନିଶବଦ ରାତିରେ
ଗାଁର ଗର୍ଭଗୃହରୁ ଶୁଭେ ତା' ପାଉଁଜିର ଛମ୍‌ଛମ୍।

ଖୁବ୍ ଦୁଃଖ ଲାଗିଲେ ବସେ ଏ ନଈପଠାରେ
ସେ ବୁଝେଇଦିଏ
ଦେଖୁନ ଟୋପାଏ ଟୋପାଏ ଲୁହ ସଞ୍ଚି
କେମିତି ବୋହିଯାଉଛି ନଈ ହୋଇ
ଯେତେ ପାରୁଛ ସଞ୍ଚିଯାଅ ଦୁଃଖ
ତା'ଠୁଁ ଏତେ ଆପଣାର ଆଉ କେହି ନାହିଁ।

ବଡ଼ିସକାଳୁ ଶୁଣେ ନଈ ଗାଉଥାଏ
ଶେଷ ରାତ୍ରିର କାନ୍ଦଣା
ପୃଥିବୀର ଚିକ୍କଣ ଗାଲରେ ବାଳସୂର୍ଯ୍ୟ
ଆଙ୍କୁଥାଏ ଚୁମା।

ଉଦାସ ଅପରାହ୍ଣରେ ଆରପଟ ଆକାଶରେ
ଉଡୁଥିବା ଗୋଟେ ଏକ୍‌ଲା ପକ୍ଷୀର ଗୀତ
କାହିଁକି ଏତେ ଆନମନା କରେ ମୋତେ!
ଗୋଟେ ଅଭିମାନୀ ମୁହଁ ଦିଶେ ସେଇଠି
ଇନ୍ଦ୍ରଧନୁ ଫାଙ୍କରୁ।

ସବୁ ଜାଣେ ଏ ଆଡ଼ବାୟାଣୀ ନଈ
କିଛି କହେନି
ଯାଚିଲି ମୋ' ଅଲୋଡ଼ା ଆୟୁଷ
ନେଲା ନାହିଁ।

ମୁଁ ତ ହରେଇ ଦେଇଛି ବୋଉକୁ
ଟିକେ ମନ ଖୋଲି କାନ୍ଦିପାରୁନି କାହା ପାଖରେ
ମୋତେ ତୋ' କୋଳରେ ମୁହଁ ଢାଙ୍କିବାକୁ ଦେ
ମା' ମୋର
ଶାନ୍ତିରେ ଘଡ଼ିଏ ଶୋଇପଡ଼ନ୍ତି
ନାନାବାୟା ଗୀତ ପଦେ ଶୁଣୁଶୁଣୁ।

ମୋ: ୯୪୩୭୮୧୩୭୦୮

କଳାରୁ ଧଳା

ଶିବ ମିଶ୍ର

ମିନି କଥା

ସେଦିନ ରାଜଦରବାରର ଦ୍ୱାର ଖୋଲୁ ଖୋଲୁ କିଛି ଲୋକ ସେ ଭିତରକୁ ଧସେଇ ପଶିଲେ। ସେମାନେ ଦେଶର ଜଣାଶୁଣା ବିଦ୍ୱାନ୍, ପଣ୍ଡିତ ହୋଇଥିବାରୁ ଦ୍ୱାରରକ୍ଷୀମାନେ ସେମାନଙ୍କୁ ବାଧା ଦେଇ ପାରିଲେ ନାହିଁ। ସେହି ବିଦ୍ୱାନ୍ ପଣ୍ଡିତମାନେ ଯାଇ ମହାରାଜାଙ୍କୁ କହିଲେ– ମହାରାଜ! ରକ୍ଷା କରନ୍ତୁ। ଏହି ଦାରୁଣ ବିପତ୍ତିକୁ ମଣିମା ହିଁ ଟାଳିପାରିବେ। ଏଥିପାଇଁ ଆଉ କାହାର ସାମର୍ଥ୍ୟ ନାହିଁ। ମହାରାଜା ପଚାରିଲେ– ଘଟଣା କ'ଣ? ଆପଣମାନଙ୍କ ଉପରେ କି ପ୍ରକାର ବିପତ୍ତି ପଡ଼ିଛି? ବିଦ୍ୱାନ୍ ପଣ୍ଡିତମାନେ କହିଲେ– ଆମ ଉପରେ ନୁହେଁ, ଆମ ଭାଷା ଉପରେ ବିରାଟ ବିପଦର ଘନ ଅନ୍ଧକାର ଘୋଟିଯାଇଛି। ବିଦେଶୀ ଭାଷାର ପ୍ରଭାବରେ ଆମ ଭାଷା ଦିନୁଦିନ ବିକଳାଙ୍ଗ ହୋଇଯାଉଛି। ଯାହା ଜଣାପଡୁଛି, ଆଗାମୀ କିଛି ଦିନରେ ଆମ ଭାଷାର ଚିହ୍ନବର୍ଣ୍ଣ ରହିବ ନାହିଁ।

ମହାରାଜା କହିଲେ– ନା, ସେପରି ହେବାକୁ ଦିଆଯିବ ନାହିଁ। ଏହି ବିପଦର ନିରାକରଣ ନିମିତ୍ତ ତାଙ୍କୁ ମାତ୍ର ସାତ ଦିନ ସମୟ ଆବଶ୍ୟକ ବୋଲି ମହାରାଜା କହିବାରୁ, ପଣ୍ଡିତମାନେ କହିଲେ– ଆମ ଭାଷା ସୁରକ୍ଷିତ ନ ହେବାଯାଏଁ ଆମେମାନେ ଗୃହକୁ ପ୍ରତ୍ୟାବର୍ତ୍ତନ କରିବୁ ନାହିଁ। ସାତଦିନ ଏହିଠାରେ ରହିବୁ। ତାହା ହିଁ ହେଲା। ସେମାନେ ରାଜାଘର ଖାନା ଖାଇ ରାଜାଙ୍କ ଅତିଥି ଭବନରେ ଅବସ୍ଥାନ କଲେ। ଦିନ ଦିନ ହୋଇ ସାତଦିନ ଗଲା। ଆଠଦିନର ସକାଳୁ ମହାରାଜାଙ୍କର ଜଣେ ଦୂତ ଆସି ପଣ୍ଡିତମାନଙ୍କୁ କହିଲେ– ରାଜ୍ୟର ପ୍ରଜାମାନେ ଆମ ଭାଷାକୁ ଆଉ ଭୁଲିପାରିବେନି, ତାହା ସହିତ ଭାଷାର ସମ୍ମାନ ମଧ୍ୟ ବୃଦ୍ଧି ପାଇବ, ସେଥିପାଇଁ ମହାରାଜା ଉଚିତ ପଦକ୍ଷେପ ନେଇ ସାରିଛନ୍ତି। ପଣ୍ଡିତମାନେ ପଚାରିଲେ– ମହାରାଜା ଏଥିପାଇଁ କି ପ୍ରକାର ପଦକ୍ଷେପ ନେଇଛନ୍ତି? ଦୂତ କହିଲେ– ଏହି ସାତଦିନ ମଧ୍ୟରେ ଦେଶର ପଲ୍ଲୀଠାରୁ ନଗର ପର୍ଯ୍ୟନ୍ତ ସବୁଠାରେ ପ୍ରଜାମାନଙ୍କ ନଜର ପଡ଼ିଲା ପରି ଜାଗାମାନଙ୍କରେ ଆମ ଭାଷାର ଖୁବ୍ ସୁନ୍ଦର ମୂର୍ତ୍ତିମାନ ସ୍ଥାପନ କରାଯାଇଛି। ଏବେ ପ୍ରଜାମାନେ ଘରୁ ବାହାରିଲେ ଆମର ଭାଷାକୁ ଦେଖିପାରିବେ।

ଦୂତଙ୍କ କଥା ଶୁଣି ପଣ୍ଡିତମାନେ ମହାରାଜାଙ୍କ ଜୟ ଜୟକାର କରିବାକୁ ଲାଗିଲେ। ସେମାନେ ଭାଷାର ସେହି ସୁନ୍ଦର ମୂର୍ତ୍ତିଗୁଡ଼ିକୁ ଦେଖିବା ପାଇଁ ଗଲାବେଳକୁ ରାଜାଙ୍କ ଗାଈ ଚରାଉଥିବା ଗଉଡ଼ ଟୋକା କୋଉଠି ଥିଲା ଧାଇଁ ଆସି କହିଲା– କଳା ମୁଗୁନି ପଥରରେ ତିଆରି ସେହି ମୂର୍ତ୍ତିଗୁଡ଼ିକୁ ଚଢ଼େଇମାନେ ଗୋଟିଏ ଦିନରେ ଧଳା କରି ଦେଇଛନ୍ତି।

ମୋ: ୯୮୫୩୦୭୦୦୧୮

ମା'ଶ୍ୟାମାକାଳୀ ପୂଜା କମିଟି, ଢେଙ୍କିକୋଟ୍।

ଢେଙ୍କା ବଜାର, ବଉଳା।

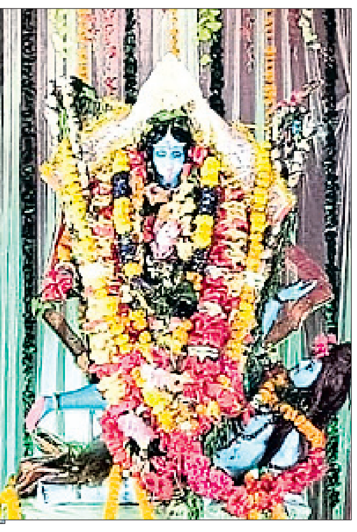
ଶାସ୍ତ୍ରୀନଗର, ଯୋଡ଼ା।

ପାଟଣା ମୁଖ୍ୟାଳୟ ବଜାର, ପାଟଣା।

ଖରିଫ ଧାନକିଣା ପ୍ରକ୍ରିୟା ଦଲାଲମୁକ୍ତ ହେବ

ମନ୍ତ୍ରୀଙ୍କ କଡ଼ା ନିର୍ଦ୍ଦେଶ

ଅନୁଗୋଳ,୧।୧୧ (ମାନସ ବିଶ୍ୱାଳ)

ଅନୁଗୋଳ ସ୍ଥାନୀୟ ସର୍କିଟ ହାଉସଠାରେ ଶୁକ୍ରବାର ରାଜ୍ୟ ଖାଦ୍ୟ ଯୋଗାଣ ଏବଂ ଖାଉଟି କଲ୍ୟାଣ ମନ୍ତ୍ରୀ କୃଷ୍ଣଚନ୍ଦ୍ର ପାତ୍ର ସମୀକ୍ଷା କରିଛନ୍ତି। ଯୋଗାଣ ବିଭାଗର ବିଭିନ୍ନ ଉନ୍ନୟନମୂଳକ କାର୍ଯ୍ୟର ସମୀକ୍ଷା କରିବା ଅବସରରେ ଚଳିତ ଖରିଫ ଧାନ କିଣା ପ୍ରକ୍ରିୟାକୁ ଦଲାଲମୁକ୍ତ କରିବା ପାଇଁ ବିଭାଗୀୟ ଅଧିକାରୀଙ୍କୁ ନିର୍ଦ୍ଦେଶ ଦେଇଛନ୍ତି। ଜିଲାର ସମସ୍ତ ରାସନ କାର୍ଡଧାରୀଙ୍କ ଇ-କେୱାଇସି ପ୍ରକ୍ରିୟା ନଭେମ୍ବର ୧୫ ତାରିଖ ସୁଦ୍ଧା ଶେଷ କରିବା ଏବଂ ଅଯୋଗ୍ୟ ହିତାଧିକାରୀଙ୍କୁ ଚିହ୍ନଟ କରି ରାସନକାର୍ଡ ତାଲିକାରୁ ବାଦ ଦେବା, ଜିଲାର କେତୋଟି ଗୋଦାମ ଗୃହର ଆବଶ୍ୟକତା ରହିଛି ତାହା ଆକଳନ କରି ଖୁବଶୀଘ୍ର ରିପୋର୍ଟ ପ୍ରଦାନ କରିବା, କୌଣସି ଚାଷୀ ଯେପରି ଧାନ କିଣା ପ୍ରକ୍ରିୟାରୁ ବଞ୍ଚିତ ନ ହେବେ ସେଥିପାଇଁ ବିଶେଷ ଧ୍ୟାନ ଦେବା, ପ୍ରତ୍ୟେକ ଚାଷୀର ଧାର୍ଯ୍ୟ ତାରିଖ ମୁତାବକ ଧାନ କ୍ରୟ କରାଯିବ ଏବଂ ଏଥିରେ କୌଣସି ବ୍ୟତିକ୍ରମ କିପରି ନ ହେବ ସେଥି ନିମନ୍ତେ ବିଶେଷ ଧ୍ୟାନ ଦେବା, ପ୍ରତି ଧାନ କ୍ରୟ କେନ୍ଦ୍ର (ମଣ୍ଡି) ରେ ଚାଷୀମାନଙ୍କ ପାଇଁ ସମସ୍ତ ଆନୁସଙ୍ଗିକ ବ୍ୟବସ୍ଥା ଯଥା ପାନୀୟ ଜଳ, ପାଲ, ବସିବା ବ୍ୟବସ୍ଥା ଇତ୍ୟାଦିର ସୁବ୍ୟବସ୍ଥା କରିବା ଉପରେ ଗୁରୁତ୍ୱାରୋପ କରିଥିଲେ। ଏହି ସମୀକ୍ଷା ବୈଠକରେ ଜିଲାପାଳ ଅବଦାଲ ମହମ୍ମଦ ଅକ୍ତର, ଅନୁଗୋଳ ବିଧାୟକ ପ୍ରତାପ ଚନ୍ଦ୍ର ପ୍ରଧାନ, ପାଲଲହଡା ବିଧାୟକ ଅଶୋକ ମହାନ୍ତି, ଛେଣ୍ଡିପଦା ବିଧାୟକ ଅଗସ୍ତି ବେହେରା, ଢେଙ୍କାନାଳ ଏମପିଙ୍କ ପ୍ରତିନିଧି ପ୍ରଭାତ ପ୍ରଧାନ, ସମ୍ବଲପୁରର ଏମପିଙ୍କ ପ୍ରତିନିଧି ସୁଦୀପ ଗଡ଼ନାୟକ ଯୋଗ ଦେଇଥିଲେ। ଅନ୍ୟମାନଙ୍କ ମଧ୍ୟରେ ଅତିରିକ୍ତ ଜିଲାପାଳ ପ୍ରତାପ ପ୍ରତିମୟ, ଜିଲା ଯୋଗାଣ ଅଧିକାରିଣୀ ସ୍ମିତା ନାୟକଙ୍କ ସମେତ ଜିଲା ଯୋଗାଣ ବିଭାଗ ଓ ଅନ୍ୟାନ୍ୟ ବିଭାଗୀୟ ଅଧିକାରୀ ପ୍ରମୁଖ ଯୋଗ ଦେଇଥିଲେ।

ବୈଠକରେ ଯୋଗାଣ ମନ୍ତ୍ରୀଙ୍କ ସହ ଅଧିକାରୀମାନେ।

ବିଦ୍ୟାଳୟରେ ଦୀପାବଳି ଉତ୍ସବ

ଛେଣ୍ଡିପଦା, ୧।୧୧ (ଅଜିତ ଧଳ)

ଅନୁଗୋଳ ଜିଲା ଛେଣ୍ଡିପଦା ବ୍ଲକ ବଡ଼ ମହିତଳାସ୍ଥିତ ଡିଏଭି ସାବିତ୍ରୀ ଜିନ୍ଦଲ ଉଚ୍ଚବିଦ୍ୟାଳୟରେ ଦୀପାବଳି ଉତ୍ସବ ପାଳିତ ହୋଇଯାଇଛି। ପ୍ରଧାନ ଶିକ୍ଷକ ଫକୀର ମୋହନ ସାହୁ ଶିଶୁମାନଙ୍କୁ ଦୀପାବଳି ଉତ୍ସବ ପାଳନର ମହତ ଉଦ୍ଦେଶ୍ୟ ଓ ଦୀପାବଳିର ସାବଧାନତା ସମ୍ପର୍କରେ ମାର୍ଗଦର୍ଶନ କରିଥିଲେ। ଓଡିଆ ଶିକ୍ଷକ ସରୋଜ ଭୂତିଆ ଦୀପାବଳି ଉତ୍ସବର ବିଭିନ୍ନ ଦିଗ ଉପରେ ଆଲୋକପାତ କରିଥିଲେ। ଘରେ ରହି ସତର୍କତାର ସହିତ ଦୀପାବଳି ଉତ୍ସବ ପାଳନ କରିବା ପାଇଁ ଶିଶୁମାନଙ୍କ ଉଦ୍ଦେଶ୍ୟରେ ବକ୍ତବ୍ୟ ରଖିଥିଲେ। ଷଷ୍ଠ ଶ୍ରେଣୀରୁ ଦଶମ ଶ୍ରେଣୀ ପର୍ଯ୍ୟନ୍ତ ଛାତ୍ରୀମାନଙ୍କୁ ନେଇ ରଙ୍ଗୋଲି ପ୍ରତିଯୋଗିତା କରାଯାଇ କୃତିତ୍ୱ ଅର୍ଜନ କରିଥିବା ଛାତ୍ରୀମାନଙ୍କୁ ପୁରସ୍କୃତ କରାଯାଇଥିଲା। ଶିକ୍ଷକ ଚିତ୍ତରଞ୍ଜନ ଓଝା ଏବଂ ପ୍ରଦ୍ୟୁମ୍ନ କୁମାର ଜେନା କାର୍ଯ୍ୟକ୍ରମ ସଂଯୋଜନା କରିଥିଲେ। ବିଦ୍ୟାଳୟର ସମସ୍ତ ଶିକ୍ଷକ ଶିକ୍ଷୟିତ୍ରୀମାନେ ଉପସ୍ଥିତ ରହି ଉତ୍ସବଟିକୁ ସଫଳ ରୂପାୟନ କରିବାରେ ପୂର୍ଣ୍ଣ ସହଯୋଗ କରିଥିଲେ। ଶେଷରେ ଶିକ୍ଷକ ଦେବବ୍ରତ ପଣ୍ଡା ଧନ୍ୟବାଦ ଅର୍ପଣ କରିଥିଲେ।

ବ୍ଲକସ୍ତରୀୟ ଶିଶୁ ମହୋତ୍ସବ ସୁରଭି

ଭୁବନ, ୧।୧୧ (ବିପିନ ବିହାରୀ ସେଠୀ)

ଢେଙ୍କାନାଳ ଜିଲା ଭୁବନ ବ୍ଲକସ୍ତରୀୟ ଶିଶୁ ମହୋତ୍ସବ ସୁରଭି ଶୁକ୍ରବାର ନୁଆଭୁବନ ନୋଡାଲ ଉଚ୍ଚବିଦ୍ୟାଳୟ ପରିସରରେ ଅନୁଷ୍ଠିତ ହୋଇଯାଇଛି। ସେଥିରେ ୨୬ଟି ବିଭାଗରେ ପ୍ରତିଯୋଗିତା ଅନୁଷ୍ଠିତ ହୋଇଥିଲା। ବ୍ଲକ ଗୋଷ୍ଠୀ ଶିକ୍ଷା ଅଧିକାରୀ ଅଦ୍ୱୈତ୍ୟ କୁମାର ସାମଲ ମୁଖ୍ୟ ଅତିଥି ଭାବେ ଯୋଗଦେଇ ଉଦ୍‌ଘାଟନ କରିଥିଲେ। ମୁଖ୍ୟବକ୍ତା ଭାବେ ବିଦ୍ୟାଳୟ ପରିଚାଳନା କମିଟିର ସଭାପତି ବିପିନ ବିହାରୀ ସେଠୀ ଯୋଗଦେଇଥିବା ବେଳେ ସମ୍ମାନିତ ଅତିଥି ଭାବେ ରାଷ୍ଟ୍ରପତି ପୁରସ୍କୃତ ଅବସରପ୍ରାପ୍ତ ଶିକ୍ଷକ ହରିହର ସାହୁ, ରାଜ୍ୟ ଶିକ୍ଷକ ସଙ୍ଘର ସଭାପତି ପୂର୍ଣ୍ଣଚନ୍ଦ୍ର ଆଏଚ,ଏ ବି ଓ ପୁଷ୍ପାଞ୍ଜଳି ମିଶ୍ର, ଗୋଷ୍ଠୀ ସାଧନ କେନ୍ଦ୍ର ଅଧିକାରୀ ରାଜଲକ୍ଷ୍ମୀ ଗୁଡ୍ଡୁ, ଏ ବି ଓ ସୁମତୀ ପ୍ରଧାନ ଯୋଗଦେଇ ଛାତ୍ରୀଛାତ୍ରମାନଙ୍କ ଲୁକ୍କାୟିତ ପ୍ରତିଭାକୁ ବିକଶିତ କରିବା ସମ୍ପର୍କରେ ଆଲୋକପାତ କରିଥିଲେ। ପ୍ରଧାନଶିକ୍ଷକ ଖଗେଶ୍ୱର ବେହେରା ସଭାପତିତ୍ୱ କରି କାର୍ଯ୍ୟକ୍ରମ ବିବରଣୀ ପ୍ରଦାନ କରିଥିଲେ। ଭୁବନ ବ୍ଲକର ସମସ୍ତ ବିଦ୍ୟାଳୟ ଓ ଉଚ୍ଚ ମାଧ୍ୟମିକ ବିଦ୍ୟାଳୟର ପ୍ରତିଯୋଗୀମାନେ ଭାଗନେଇ ନିଜର ଅନ୍ତର୍ନିହିତ କଳା ଓ ପ୍ରତିଭା ପ୍ରଦର୍ଶନ କରିଥିଲେ। ଉଦଯାପନୀ ସଭାରେ ବ୍ଲକ ଅଧ୍ୟକ୍ଷା ସିପ୍ରା ବରାଳ ମୁଖ୍ୟ ଅତିଥି ଭାବେ ଯୋଗଦେଇଥିବା ବେଳେ ବ୍ଲକ ଗୋଷ୍ଠୀ ଉନ୍ନୟନ ଅଧିକାରୀ ଆୟୁଷି ମହାପାତ୍ର ମୁଖ୍ୟବକ୍ତା ଭାବେ ଯୋଗଦେଇ ପ୍ରତିଯୋଗୀମାନଙ୍କୁ ପୁରସ୍କୃତ କରିଥିଲେ। କାର୍ଯ୍ୟକ୍ରମକୁ ଶିକ୍ଷକ ଗୁରୁପ୍ରସାଦ ମିଶ୍ର ସଂଯୋଜନା କରିଥିଲେ।

୨ ବାଇକ ଜବତ, ୨ ଗିରଫ

ବଇଣ୍ଡା ୧।୧୧ (ପରିକ୍ଷିତ ସାହୁ)

ହଣ୍ଡପା ପୋଲିସ ପକ୍ଷରୁ ଗୁରୁବାର ରାତିରେ ପରଶୁମାଳ ଅଞ୍ଚଳରେ ଗାଡ଼ି ମୋଟର ଯାଞ୍ଚ କରାଯାଇଛି। ଉଭୟ ପାର୍ଶ୍ୱରୁ ଆସୁଥିବା ସମସ୍ତ ଗାଡିଗୁଡିକୁ ଯାଞ୍ଚ କରାଯାଉଥିଲା ବେଳେ ମଦ୍ୟପାନ କରି ବାଇକ ଚଲାଉଥିବା ଅଭିଯୋଗରେ ସାନହୁଲା ଗ୍ରାମର ବିରେନ ସେଠୀଙ୍କୁ ଗିରଫ କରିବା ସହ ତାଙ୍କ ବାଇକ୍‌କୁ ଜବତ କରାଯାଇଛି। ସେହିପରି ଗଦେଇମୁଣ୍ଡା ଗ୍ରାମର କୁନା ପ୍ରଧାନଙ୍କୁ ମଦ୍ୟପାନ କରି ବାଇକ ଚଲାଉଥିବା ଅଭିଯୋଗରେ ଗିରଫ କରାଯାଇଛି । ପୋଲିସ ଦୁଇଟି ମାମଲା ରୁଜୁ କରିଛି।

ସତ୍ୟନିଷ୍ଠ ସଂସ୍କୃତି ହିଁ ଦେଶ ସମୃଦ୍ଧିର ଭିତ୍ତି

ଓଡ଼ାପଡ଼ା, ୧।୧୧ (ରଞ୍ଜିତ ନାୟକ)

ଢେଙ୍କାନାଳ ଜିଲା ହିନ୍ଦୋଳରୋଡ଼ସ୍ଥିତ ଓଡ଼ାପଡ଼ା ପଞ୍ଚାୟତ ସମିତି ମହାବିଦ୍ୟାଳୟରେ ଦୁର୍ନୀତି ନିବାରଣ ସଚେତନତା କାର୍ଯକ୍ରମ ଅନୁଷ୍ଠିତ ହୋଇଯାଇଛି। ଏହି ସଭାରେ ଅଧ୍ୟକ୍ଷ ଡ. ଶମ୍ଭୁପ୍ରାସାଦ ପ୍ରଧାନ ସଭାପତିତ୍ୱ କରିଥିଲେ। ଢେଙ୍କାନାଳ ଜିଲା ଦୁର୍ନୀତି ନିବାରଣ କାର୍ଯ୍ୟାଳୟର ଉପ ଆରକ୍ଷୀ ଅଧିକାରୀ ଅନସୂୟା ସେନାପତି ମୁଖ୍ୟଅତିଥି ଭାବେ ଯୋଗଦେଇ 'ସତ୍ୟନିଷ୍ଠ ସଂସ୍କୃତି ହିଁ ରାଷ୍ଟ୍ର ସମୃଦ୍ଧିର ଭିତ୍ତି' ବୋଲି କହିଥିଲେ। ସଭାପତି ଡ. ପ୍ରଧାନ କର୍ତ୍ତବ୍ୟରେ ଅବହେଳା ଓ ସମୟାନୁବର୍ତ୍ତିତାର ଅଭାବ ହିଁ ଦେଶ ଗଠନର ପ୍ରମୁଖ ଅନ୍ତରାୟ ବୋଲି ମତବ୍ୟକ୍ତ କରିଥିଲେ। ଢେଙ୍କାନାଳ ଜିଲ୍ଲା ଦୁର୍ନୀତି ନିବାରଣ କାର୍ଯ୍ୟାଳୟର ଅନ୍ୟତମ କର୍ମଚାରୀ ବିଭୂତି ଭୂଷଣ ବେହେରା ଦୁର୍ନୀତିର ସ୍ୱରୂପ ସମ୍ପର୍କରେ ଅବଗତ କରାଇଥିଲେ। ପ୍ରାଧ୍ୟାପକ ଗୁରୁଚରଣ ରାଉତରାୟ ମୁଖ୍ୟବକ୍ତା ଭାବେ ଯୋଗଦେଇ ଛାତ୍ରୀଛାତ୍ରମାନେ ବର୍ତ୍ତମାନଠାରୁ ଦୁର୍ନୀତିର ବିରୋଧ କରି ଶିଖିବା ଉଚିତ ବୋଲି ଉଦବୋଧନ ଦେଇଥିଲେ। ସମଗ୍ର କାର୍ଯ୍ୟକ୍ରମକୁ ମହାବିଦ୍ୟାଳୟର ଜାତୀୟ ସେବା ଯୋଜନା ଅଧିକାରୀ ଅଧ୍ୟାପକ ବିଜୟ କୁମାର ସାହୁ ପରିଚାଳନା କରିଥିବାବେଳେ ଦୁର୍ନୀତି ନିବାରଣ କାର୍ଯ୍ୟାଳୟର ଅନ୍ୟତମ କର୍ମଚାରୀ ବିଶ୍ୱଜିତ ବେହେରା ଧନ୍ୟବାଦ ଅର୍ପଣ କରିଥିଲେ।

ସଂକ୍ଷେପରେ

ଅଜଣା ଗାଡ଼ି ଧକ୍କାରେ ଜଣେ ମୃତ

ଯୋଡ଼ା,୧।୧୧(ମାନସ ମହାନ୍ତି)

କେନ୍ଦୁଝର ଜିଲା ରୁଗୁଡି ଥାନା ଅନ୍ତର୍ଗତ ୫୨୦ ଜାତୀୟ ରାଜପଥର ପ୍ରିନ୍ସ ହୋଟେଲ ନିକଟରେ ଏକ ଅଜଣା ଗାଡ଼ି ଧକ୍କାରେ ଜଣଙ୍କର ମୃତ୍ୟୁ ଘଟିଛି। ମୃତକଙ୍କ ପରିଚୟ ମିଳି ପାରି ନ ଥିବା ବେଳେ ମୃତଦେହ ଯୋଡ଼ାସ୍ଥିତ ଟାଟା ଷ୍ଟିଲ ଶବ ଗୃହରେ ରଖାଯାଇଛି। ଶୁକ୍ରବାର ଅପରାହ୍ଣରେ ବ୍ୟକ୍ତି ଜଣକ ରାସ୍ତାରେ ଚାଲି ଚାଲି ଯାଉଥିବା ବେଳେ ଏକ ଅଜଣା ଗାଡ଼ି ଧକ୍କା ଦେଇ ଚାଲି ଯାଇଥିଲା। ଘଟଣାସ୍ଥଳରେ ତାଙ୍କର ବ୍ୟକ୍ତିଙ୍କ ମୃତ୍ୟୁ ଘଟିଥିଲା। ଏ ନେଇ ରୁଗୁଡ଼ି ପୋଲିସ ଏକ ମାମଲା (ନଂ. ୧୬/୨୦୨୪) ରୁଜୁ କରି ତଦନ୍ତ କରୁଛି।

ରୋଗୀ କଲ୍ୟାଣ ସମିତି ବୈଠକ

ଛେଣ୍ଡିପଦା, ୧।୧୧ (ଅଜିତ ଧଳ)

ଅନୁଗୋଳ ଜିଲା ଛେଣ୍ଡିପଦା ଗୋଷ୍ଠୀ ସ୍ୱାସ୍ଥ୍ୟକେନ୍ଦ୍ରରେ ରୋଗୀଙ୍କୁ ଉନ୍ନତ ସ୍ୱାସ୍ଥ୍ୟସେବା ଯୋଗାଇବା ଦିଗରେ ସ୍ୱାସ୍ଥ୍ୟକେନ୍ଦ୍ର ପରିସରରେ ଥିବା ସଭାଗୃହରେ ବ୍ଲକ ଅଧ୍ୟକ୍ଷ ସୁମିତ୍ରା ସାହୁଙ୍କ ଅଧ୍ୟକ୍ଷତାରେ ରୋଗୀ କଲ୍ୟାଣ ସମିତି ପରିଚାଳନା ପରିଷଦ ବୈଠକ ଶୁକ୍ରବାର ଅନୁଷ୍ଠିତ ହୋଇଯାଇଛି। ବୈଠକରେ ବିଧାୟକ ଅଗସ୍ତି ବେହେରାଙ୍କ ସଭାପତିତ୍ୱରେ ଛେଣ୍ଡିପଦା ଗୋଷ୍ଠୀ ସ୍ୱାସ୍ଥ୍ୟକେନ୍ଦ୍ରରେ ରୋଗୀଙ୍କୁ ଉନ୍ନତମାନର ସ୍ୱାସ୍ଥ୍ୟସେବା ଯୋଗାଇବା ଲାଗି ରୋଗୀଙ୍କୁ ସ୍ୱାସ୍ଥ୍ୟକର ଖାଦ୍ୟ, ଡାକ୍ତରଖାନାକୁ ପରିଷ୍କାର ପରିଚ୍ଛନ, ପାନୀୟ ଜଳ, ଆମ୍ବୁଲାନସ ପରିଚାଳନା, ସ୍ୱାସ୍ଥ୍ୟକେନ୍ଦ୍ରରେ ଡାକ୍ତର ଓ ଖାଲି ପଡ଼ିଥିବା ପାରାମେଡିକାଲ କର୍ମଚାରୀ, ଡାକ୍ତରଖାନାର ଉନ୍ନୟନମୂଳକ କାର୍ଯ୍ୟରେ

ସହାୟତା ଇତ୍ୟାଦି ଉପରେ ଆଲୋଚନା କରାଯାଇ ଏହାର ସମାଧାନ ଦିଗରେ ଗୁରୁତ୍ୱ ଦିଆଯାଇଥିଲା। ଏଥିସହିତ ବୈଠକରେ ୨୦୨୪-୨୫ ବର୍ଷର ରୋଗୀକଲ୍ୟାଣ ସମିତିରୁ ଖର୍ଚ୍ଚ ହେବାକୁ ଥିବା ବଜେଟର ଉପସ୍ଥାପନ କରାଯାଇଥିଲା। ବୈଠକ ଶେଷରେ ଛେଣ୍ଡିପଦା ଗୋଷ୍ଠୀ ସ୍ୱାସ୍ଥ୍ୟକେନ୍ଦ୍ର ଅଧିକାରୀ ଡାକ୍ତର ମହାମିଳନ ମୁର୍ମୁ ଧନ୍ୟବାଦ ଅର୍ପଣ କରିଥିଲେ। ଅନ୍ୟମାନଙ୍କ ମଧ୍ୟରେ ବୈଠକରେ ରୋଗୀ କଲ୍ୟାଣ ସମିତିର ସମ୍ପାଦକ ତଥା ଗୋଷ୍ଠୀ ଉନ୍ନୟନ ଅଧିକାରୀ ତ୍ରିବିକ୍ରମ କୁମୁରା, ଜିଲାପରିଷଦ ସଭ୍ୟ ଯଶୋବନ୍ତ ପ୍ରସାଦ ବେହେରା, ସରପଞ୍ଚ ସୁଦୀପ୍ତ କୁମାର ପ୍ରଧାନ, ପୂର୍ବତନ ବ୍ଲକ ଅଧ୍ୟକ୍ଷ ଅଶୋକ କୁମାର ପ୍ରଧାନ, ଗୋପବନ୍ଧୁ ଗଡ଼ନାୟକ, ଅକ୍ଷୟପାଦ ବେହେରା ପ୍ରମୁଖ ଯୋଗଦେଇ ସ୍ୱାସ୍ଥ୍ୟକେନ୍ଦ୍ରର ବିଭିନ୍ନ ସମସ୍ୟା ଉପରେ ମତାମତ ଦେଇଥିଲେ।

ପାଦଚଲା ରାସ୍ତାରୁ ଅନାବନା ଗଛ କାଟିବା ଦାବି

ଆଠମଲ୍ଲିକ, ୧।୧୧ (ଉଦିପ୍ତ ପୁରୋହିତ)

ଆଠମଲ୍ଲିକ କିଆକଟା ରାଜ୍ୟ ରାଜପଥ ଉଭୟ ପାର୍ଶ୍ୱରେ ବିଭିନ୍ନ ପ୍ରକାର ଅନାବନା ଗଛ ଉଠିଥିବାରୁ ରାସ୍ତାର ଉଭୟ ପାର୍ଶ୍ୱ ପାଦଚଲା ରାସ୍ତାରେ ଚଳିବା ଉପଯୋଗୀ ହୋଇ ରହିନାହିଁ । ପ୍ରାୟ ପ୍ରତିବର୍ଷ ଦଶହରା ପୂର୍ବରୁ ପୂର୍ତ୍ତ ବିଭାଗ ତରଫରୁ ଅନାବନା ଗଛ କଟାଯାଇ ସଫା କରାଯାଉଥିବା ବେଳେ ଚଳିତ ବର୍ଷ ଆଜି ପର୍ଯ୍ୟନ୍ତ ଗଛକାଟି ନ ଥିବାରୁ ବାଙ୍କ ରାସ୍ତାରେ ଆଗକୁ ଦେଖା ଯାଉନାହିଁ । ଯାଞ୍ଚ ଫଳରେ ୨ ଚକିଆ ଯାନ ଆରୋହୀମାନେ ପରସ୍ପରକୁ ଦେଖିପାରୁ ନ ଥିବାରୁ ଦୁର୍ଘଟଣା ଘଟିବା ସମ୍ଭାବନା ସୃଷ୍ଟିହୋଇଛି । ତତ୍‌ସହିତ ରାସ୍ତାର ଉଭୟ ପାର୍ଶ୍ୱରେ ଅନାବନା ଗଛ ଉଠି

ଜଙ୍ଗଲ ଭଳି ସୃଷ୍ଟି ହୋଇଥିବାରୁ ହଠାତ୍ କୌଣସି ଗୃହପାଳିତ ପଶୁ କିମ୍ବା ଜଙ୍ଗଲ ଜନ୍ତୁ ରାସ୍ତାକୁ ଆସିଲେ ମଧ୍ୟ ଯାନ ବାହାନ ଆରୋହୀ ଦେଖିପାରୁନାହିଁ । ଫଳରେ ଅନେକ ସମୟରେ ଦୁର୍ଘଟଣା ଘଟୁଥିବାର ଦେଖାଯାଉଛି। ପୂର୍ତ୍ତ ବିଭାଗ ଯାତାୟାତର ସୁଗମ ପାଇଁ ଅତିଶୀଘ୍ର ଅନାବନା ଗଛ କାଟିବାକୁ ସାଧାରଣରେ ଦାବି ହେଉଛି।

ଓପିଏସ୍ ମହାବିଦ୍ୟାଳୟରେ ଅବସରକାଳୀନ ସମ୍ବର୍ଦ୍ଧନା ସଭା

ଓଡ଼ାପଡ଼ା, ୧।୧୧ (ରଞ୍ଜିତ ନାୟକ)

ଢେଙ୍କାନାଳ ଜିଲା ହିନ୍ଦୋଳରୋଡ଼ସ୍ଥିତ ଓଡ଼ାପଡ଼ା ପଞ୍ଚାୟତ ସମିତି ମହାବିଦ୍ୟାଳୟରେ ରାଜନୀତି ବିଜ୍ଞାନ ବିଭାଗର ମୁଖ୍ୟ ଅଧ୍ୟାପକ ରଞ୍ଜନ କୁମାର ସାହୁଙ୍କ ଅବସରକାଳୀନ ସମ୍ବର୍ଦ୍ଧନା ସଭା ଅନୁଷ୍ଠିତ ହୋଇଯାଇଛି। ଅଧ୍ୟକ୍ଷ ଡ଼. ଶମ୍ଭୁ ପ୍ରସାଦ ପ୍ରଧାନ ସଭାପତିତ୍ୱ କରିଥିବାବେଳେ ସମ୍ମାନିତ ଅତିଥି ଭାବରେ ପ୍ରାଧ୍ୟାପକ ଗୁରୁଚରଣ ରାଉତରାୟ, ପ୍ରାଧ୍ୟାପକ ଡ଼. ତପନ କୁମାର ପଣ୍ଡା ଓ ଅଧ୍ୟାପକ ଡ. ଦେବାନନ୍ଦ ଦାସ ଯୋଗଦେଇଥିଲେ। ମହାବିଦ୍ୟାଳୟର କର୍ମଚାରୀ ପରିଷଦ ତରଫରୁ ଅଧ୍ୟାପକ ଶ୍ରୀ ସାହୁଙ୍କୁ ସମ୍ବର୍ଦ୍ଧନା ଜଣାଇବା ସହିତ ମାନପତ୍ର, ଉପଢୌକନ ପ୍ରଦାନ କରାଯାଇଥିଲା। ଅଧ୍ୟାପକ ଶ୍ରୀ ସାହୁ ନିଜର ଚାକିରି ଜୀବନର ଅନୁଭୂତିକୁ ପ୍ରକାଶ କରିବା ସହିତ ଏ ମହାବିଦ୍ୟାଳୟର ଉନ୍ନତି ପାଇଁ ସମସ୍ତେ ନିଷ୍ଠାର ସହିତ ନିଜର କର୍ତ୍ତବ୍ୟ ପାଳନ କରିବା ଉଚିତ ବୋଲି କହିଥିଲେ। ସଭାପତି ଡ଼. ପ୍ରଧାନ ଅଧ୍ୟାପକ ସାହୁଙ୍କ ମହାବିଦ୍ୟାଳୟ ପ୍ରତି ଥିବା ଅବଦାନ ସମ୍ପର୍କରେ ବକ୍ତବ୍ୟ ପ୍ରଦାନ କରିବା ସହିତ ସମସ୍ତ କର୍ମଚାରୀ ଅଧ୍ୟାପକ ସାହୁଙ୍କ ପରି କର୍ତ୍ତବ୍ୟନିଷ୍ଠ ହେବା ପାଇଁ ପରାମର୍ଶ ଦେଇଥିଲେ। ପ୍ରାଧ୍ୟାପକ ଗୁରୁଚରଣ ରାଉତରାୟ ଅଧ୍ୟାପକ ସାହୁଙ୍କ ଛାତ୍ରଛାତ୍ରୀଙ୍କ ପ୍ରତି ଥିବା ସ୍ନେହ, ଶ୍ରଦ୍ଧା ଓ ଭଲପାଇବା ସମ୍ପର୍କରେ ସୂଚନା ଦେଇଥିଲେ। ପ୍ରାଧ୍ୟାପକ ଡ. ତପନ କୁମାର ପଣ୍ଡା ଅଧ୍ୟାପକ ସାହୁଙ୍କ ପରି ମିଷ୍ଟଭାଷୀ, ମେଳାପୀ ଓ ପରୋପକାରୀ ଅଧ୍ୟାପକ ପ୍ରତ୍ୟେକ ଶିକ୍ଷାନୁଷ୍ଠାନ ପାଇଁ ଆବଶ୍ୟକ ବୋଲି ନିଜର ବକ୍ତବ୍ୟରେ କହିଥିଲେ। ଅଧ୍ୟାପକ ନୀଳକଣ୍ଠ ଦାସ, ବିଜୟ କିଶୋର ପ୍ରଧାନ, ତ୍ରିଲୋଚନ ସାହୁ, ଡ. ରାଜକିଶୋର ସାମଲ, ଡ. ବଳରାମ ପୃଷ୍ଟି, ପ୍ରଣବ କୁମାର ହୋତା, ଡ.ଦୀନନାଥ ଦାସ, କୃଷ୍ଣଚନ୍ଦ୍ର ସାହୁ, ମଙ୍ଗରାଜ ମହାପାତ୍ର, ଅଜୟ କୁମାର ପ୍ରଧାନ, ସୌଭାଗ୍ୟ କୁମାର ସାମଲ, ଅଧ୍ୟାପିକା ନୟନ ବରାଳ, ଦୀପଶିଖା କର, ସ୍ୱାତିସ୍ନିଗ୍ଧା ପାଣିଗ୍ରାହୀ, ମଧୁସ୍ମିତା ମହାନ୍ତି, କାଦମ୍ବିନୀ ରାଉଳ, ଇପ୍ସିତା ପ୍ରିୟଦର୍ଶିନୀ ପୃଷ୍ଟି, ପ୍ରିୟଦର୍ଶିନୀ ସାହୁ ଓ ସମସ୍ତ କର୍ମଚାରୀ ଯୋଗଦେଇ ଅଧ୍ୟାପକ ସାହୁଙ୍କୁ ସମ୍ବର୍ଦ୍ଧନା ଜଣାଇଥିଲେ। ଦିଲ୍ଲୀପ କୁମାର ପୃଷ୍ଟି, ଶିଶିର କୁମାର ବେହେରା ଓ ଦୀପକ ଲୋକ ରଞ୍ଜନ ପଟ୍ଟନାୟକ କାର୍ଯ୍ୟକ୍ରମ ପରିଚାଳନାରେ ସହଯୋଗ କରିଥିଲେ।

ସମ୍ଭବ କାର୍ଯ୍ୟକ୍ରମ ଅନ୍ତର୍ଗତ ଦ୍ୱିତୀୟ ମୂଲ୍ୟାୟନ ସମ୍ପନ୍ନ

ଅନୁଗୋଳ, ୧।୧୧
(ଜ୍ୟୋତିରଞ୍ଜନ ସାହୁ)

ପ୍ରଥମ ଶ୍ରେଣୀରୁ ଅଷ୍ଟମ ଶ୍ରେଣୀ ମଧ୍ୟରେ ପଢୁଥିବା ଛାତ୍ରୀଛାତ୍ରମାନଙ୍କ ନିରନ୍ତର ଓ ସାମଗ୍ରୀକ ମୂଲ୍ୟାୟନକୁ ସୁଦୃଢ କରିବା କ୍ଷେତ୍ରରେ ଜିଲା ଶିକ୍ଷା ତଥା ସମଗ୍ର ଶିକ୍ଷା ତରଫରୁ ଆରମ୍ଭ ହୋଇଥିବା ସମ୍ଭବର ଦ୍ୱିତୀୟ ମାସିକ ମୂଲ୍ୟାୟନ କାର୍ଯ୍ୟକ୍ରମ ଶୁକ୍ରବାର ସମ୍ପନ୍ନ ହୋଇଛି । ଏହି କାର୍ଯ୍ୟକ୍ରମରେ ଜିଲାର ସର୍ବମୋଟ ୧,୦୨,୭୯୨ ଜଣ ଛାତ୍ରୀଛାତ୍ର ଭାଗ ନେଇଥିଲେ। ପ୍ରଥମରୁ ତୃତୀୟ ଶ୍ରେଣୀ ପର୍ଯ୍ୟନ୍ତ ୩୦ ମାର୍କର ପ୍ରଶ୍ନାବଳୀ (ଭାଷା, ଗଣିତ, ପରିବେଶ ପ୍ରତ୍ୟେକରୁ ୧୦ ମାର୍କର ପ୍ରଶ୍ନ), ଚତୁର୍ଥ ଶ୍ରେଣୀରୁ ପଞ୍ଚମ ଶ୍ରେଣୀ ପର୍ଯ୍ୟନ୍ତ ୫୦ ମାର୍କର ପ୍ରଶ୍ନାବଳୀ (ଭାଷା,ଗଣିତ, ପରିବେଶ, ବିଜ୍ଞାନ, ଇଂରାଜୀ ପ୍ରତ୍ୟେକରୁ ୧୦ ମାର୍କର ପ୍ରଶ୍ନ), ଷଷ୍ଠ ଶ୍ରେଣୀରୁ ଅଷ୍ଟମ ଶ୍ରେଣୀ ପର୍ଯ୍ୟନ୍ତ ୭୦ ମାର୍କର ପ୍ରଶ୍ନାବଳୀ (ଭାଷା, ଗଣିତ, ବିଜ୍ଞାନ, ଇତିହାସ, ଭୂଗୋଳ, ଇଂରାଜୀ ପ୍ରତ୍ୟେକରୁ ୧୦ ମାର୍କର ପ୍ରଶ୍ନ) ଛାତ୍ରୀଛାତ୍ରମାନଙ୍କୁ ଯୋଗାଇଦେଇ ମୂଲ୍ୟାୟନ କରାଯାଇଛି । ସୂଚନା

ଅନୁଯାୟୀ ପ୍ରଶ୍ନପତ୍ରରେ ଶୂନ୍ୟସ୍ଥାନ ପୂରଣ, ବସ୍ତୁନିଷ୍ଠ ନିର୍ଦ୍ଦିଷ୍ଟ ଉତ୍ତରମୂଳକ ପ୍ରଶ୍ନ, କ ସ୍ତମ୍ଭ ସହ ଖ ସ୍ତମ୍ଭର ମିଳନ, ଗୋଟିଏ କିମ୍ବା ଦୁଇଟି ଧାଡିରେ ଉତ୍ତର ଲେଖିବା ଆଧାରରେ ପ୍ରଶ୍ନପତ୍ର ଦେଇ ମୂଲ୍ୟାୟନ କରାଯାଇଥିଲା। ଏହାଦ୍ୱାରା ବିଦ୍ୟାଳୟ ଶିକ୍ଷା ବ୍ୟବସ୍ଥା ମଧ୍ୟରେ ଛାତ୍ରୀଛାତ୍ରମାନଙ୍କର ନିରନ୍ତର ଓ ସାମଗ୍ରିକ ମୂଲ୍ୟାୟନ ସହିତ ଶିକ୍ଷକ ଶିକ୍ଷୟତ୍ରୀମାନଙ୍କ ସିଧାସଳଖ ସମ୍ପୃକ୍ତି କରାଯାଇ ଛାତ୍ରୀଛାତ୍ରମାନଙ୍କୁ ଆବଶ୍ୟକତାଭିତ୍ତିକ ଛାତ୍ର କୈନ୍ଦ୍ରିକ ଶିକ୍ଷାଦାନ ଶିକ୍ଷଣ ସହାୟତା ଯୋଗାଇଦେବା ସହିତ ପାଠ୍ୟଖସଡ଼ା ଅନୁଯାୟୀ ଛାତ୍ରୀଛାତ୍ରମାନଙ୍କ ଶିକ୍ଷଣ ଦକ୍ଷତାକୁ ସୁନିଶ୍ଚିତ କରିବା, ଛାତ୍ରୀଛାତ୍ରଙ୍କ ଶିକ୍ଷଣ ପ୍ରକ୍ରିୟାକୁ ତ୍ୱରାନ୍ୱିତ କରିବା, ମୂଲ୍ୟାୟନକୁ ନିରନ୍ତର କରାଯାଇ ପିଲାମାନଙ୍କୁ ଭୟଶୂନ୍ୟ କରାଇବା, ଚାପମୁକ୍ତ ମୂଲ୍ୟାୟନ ପ୍ରକ୍ରିୟା ସହିତ ପିଲାମାନଙ୍କୁ ଅଭ୍ୟସ୍ତ କରାଇବା ଇତ୍ୟାଦି ଲକ୍ଷ୍ୟ ରଖାଯାଇଛି। ପ୍ରକାଶଯୋଗ୍ୟ ଯେ, ଜିଲାପାଳ ଅବଦଲ ମହମ୍ମଦ ଅଖତରଙ୍କ ପରିକଳ୍ପନା ଅନୁଯାୟୀ ଛାତ୍ରୀଛାତ୍ରମାନଙ୍କ ପାରଦର୍ଶିତାକୁ ସୁନିଶ୍ଚିତ କରିବା ଲକ୍ଷ୍ୟ ନେଇ ଏହି କାର୍ଯ୍ୟକ୍ରମଟିକୁ ପରୀକ୍ଷାମୂଳକ ଭାବେ କେବଳ ଅନୁଗୋଳ ଜିଲାରେ ଆରମ୍ଭ କରାଯାଇଛି।

ଜିଲା ବନଖଣ୍ଡ ଅଧିକାରୀ କାର୍ଯ୍ୟାଳୟରେ ମା' କାଳୀଙ୍କ ପୂଜା।

ଦକ୍ଷିଣକାଳୀ ରୋଡ଼ରେ ଥିବା ମା' ଦକ୍ଷିଣକାଳୀ।

ରେଲବାଇ ପଡ଼ିଆରେ ମା' କାଳୀଙ୍କ ପୂଜା।

ଢେଙ୍କାନାଳ ସହରରେ କାଳୀପୂଜା

ଢେଙ୍କାନାଳ,୧।୧୧(ରତନ ନାୟାର)

ଢେଙ୍କାନାଳ ସହରରେ ରେଳବାଇ ବିଭାଗ ପକ୍ଷରୁ ଏବଂ ଜିଲା ବନଖଣ୍ଡ ଅଧିକାରୀଙ୍କ କାର୍ଯ୍ୟାଳୟ ପରିସରରେ ଗୁରୁବାର ଓ ଶୁକ୍ରବାର ଦୁଇଦିନ ଧରି କାଳୀପୂଜା ମହାସମାରୋହରେ ପାଳିତ ହୋଇଯାଇଛି । ଢେଙ୍କାନାଳ ସହର କାଳୀପଡିଆଠାରେ ରେଳବାଇ ବିଭାଗର ୯୦ତମ କାଳୀପୂଜା ଅନୁଷ୍ଠିତ ହେଉଛି । ୫ଦିନ ଧରି ଅନୁଷ୍ଠିତ ହେଉଥିବା ଏହି ପୂଜା ଉତ୍ସବରେ କର୍ତ୍ତା ଭାବେ ଅରୁଣ କୁମାର ସ୍ୱାଇଁ, ପ୍ରଭାତ ମହାକୁଡ, ରଣଜିତ ପ୍ରଧାନ ପ୍ରମୁଖ ଉପସ୍ଥିତ ରହିଛନ୍ତି। ସେହିପରି କର୍ମଚାରୀ ରଞ୍ଜନ କୁମାର ବେହେରା, ବଟକୃଷ୍ଣ ବେହେରା, ହୃଦାନନ୍ଦ ବେହେରା ଓ ପ୍ରଦୀପ କୁମାର ସାହୁଙ୍କ ସମେତ ସମସ୍ତ କର୍ମଚାରୀଙ୍କ ସହଯୋଗରେ ଏହି ପୂଜା ଅନୁଷ୍ଠିତ ହୋଇଥିଲା । ୩୧ ତାରିଖ ମଧ୍ୟରାତ୍ରରେ କଳସ ପୂଜା, ମଣ୍ଡଳ ପୂଜା, ମା'ଙ୍କ ଷୋଡଶ ଉପଚାର ପୂଜା, ସପ୍ତଚଣ୍ଡି ପାଠ, ସପ୍ତଚଣ୍ଡୀ ଆହୂତି ସହିତ ବିଭିନ୍ନ ପ୍ରକାରର ଭୋଗ, ଫଳ ଲାଗି ହୋଇଥିଲା । ସେହିପରି ଢେଙ୍କାନାଳ ଜିଲା ବନଖଣ୍ଡ ଅଧିକାରୀଙ୍କ କାର୍ଯ୍ୟାଳୟ ପରିସରରେ ଆଜିକୁ ୨୧ବର୍ଷ ହେଲା ଶ୍ୟାମା କାଳୀପୂଜା ଅନୁଷ୍ଠିତ ହୋଇଆସୁଛି । ଚଳିତବର୍ଷ ୩୧ ତାରିଖ ମଧ୍ୟ ରାତ୍ରରେ ମା'ଙ୍କ କଳସପୂଜା, ଅଖଣ୍ଡ ଦୀପ ସ୍ଥାପନ, ମଣ୍ଡଳ ପୂଜା, ଷୋଡଶ ଉପଚାର ପୂଜା, ସପ୍ତଚଣ୍ଡୀ ପାଠ, ସପ୍ତଚଣ୍ଡୀ ଆହୂତୀ ଓ ବିଭିନ୍ନ ଫଳ ଓ ଭୋଗ ଲାଗି କରାଯାଇଥିଲା । ଜିଲା ବନଖଣ୍ଡ ଅଧିକାରୀ ସୁମିତ କୁମାର କରଙ୍କ ପ୍ରତ୍ୟକ୍ଷ ତତ୍ତ୍ୱାବଧାନରେ ଏହି କାଳୀପୂଜା ଅନୁଷ୍ଠିତ ହେଉଛି। ଏଥିସହିତ ସହରସ୍ଥିତ ଦକ୍ଷିଣକାଳୀ ରୋଡରେ ଥିବା ମା' ଦକ୍ଷିଣକାଳୀଙ୍କ ମନ୍ଦିରରେ ଦୁଇଦିନ ଧରି ପୂଜା ଉତ୍ସବ ମହା ସମାରୋହରେ ଅନୁଷ୍ଠିତ ହୋଇଛି । ଦୁଇଦିନ ଧରି ବହୁସଂଖ୍ୟାରେ ଶ୍ରଦ୍ଧାଳୁ ମା'ଙ୍କ ପୀଠକୁ ଯାଇ ଦୀପ ଜଳାଇ ମା'ଙ୍କୁ ଦର୍ଶନ କରିଥିଲେ ।

ପ୍ରମାଣପତ୍ର ଆଣିଲେ କ୍ରିକେଟ ଖେଳାଳି ପଞ୍ଜୀକୃତ ହେବେ

ଢେଙ୍କାନାଳ,୧।୧୧(ରତନ ନାୟାର)

ଢେଙ୍କାନାଳ ଜିଲାର ସମସ୍ତ କ୍ରିକେଟ ଖେଳାଳି ତଥା ଜିଲା କ୍ରୀଡ଼ା ସଂଘ ପକ୍ଷରୁ ଆୟୋଜିତ ପ୍ରତିଯୋଗିତାରେ ଭାଗନେବା ପାଇଁ ଆଗ୍ରହୀ ଖେଳାଳିମାନେ ନିଜ ନିଜର ଜନ୍ମ ପ୍ରମାଣପତ୍ର, ଚରିତ୍ର ପତ୍ର, ଶିକ୍ଷାଗତ ପ୍ରମାଣପତ୍ର ଓ ନିଜର ଯୋଗାଯୋଗ ନମ୍ବର ଦାଖଲ କଲେ ଜିଲା କ୍ରୀଡା ସଂଘ କାର୍ଯ୍ୟାଳୟରେ ନାମ ପଞ୍ଜିକରଣ କରିପାରିବେ। ନଭେମ୍ବର ୪ ଓ ୫ ତାରିଖରେ ସକାଳ ୧୧ଟାରୁ ୨ଟା ମଧ୍ୟରେ ନାମ ପଞ୍ଜିକରଣ କରିବେ। ୧୯ବର୍ଷରୁ କମ ବର୍ଗର ପିଲାମାନେ ୧.୦୯.୨୦୦୬ ପରେ ଜନ୍ମ ହୋଇଥିବା ଆବଶ୍ୟକ ବୋଲି ଜିଲା କ୍ରୀଡା ସଂଘ ସମ୍ପାଦକ ନଳିନୀ ଦାସ ଜଣାଇଛନ୍ତି।

ଉତ୍ତରାଞ୍ଚଳ ରାଜସ୍ୱ ଆୟୁକ୍ତଙ୍କ ଢେଙ୍କାନାଳ ଗସ୍ତ

ଢେଙ୍କାନାଳ,୧।୧୧(ରତନ ନାୟାର)

ଉତ୍ତରାଞ୍ଚଳ ରାଜସ୍ୱ ଆୟୁକ୍ତ ସଚିନ ରାମଚନ୍ଦ୍ର ଯାଦବ ଶୁକ୍ରବାର ଦିନିକିଆ ଢେଙ୍କାନାଳ ଗସ୍ତରେ ଆସି ଜିଲାର ବିଭିନ୍ନ ବିଭାଗରେ ହେଉଥିବା କାର୍ଯ୍ୟକ୍ରମର ସମୀକ୍ଷା କରିଥିଲେ । ସେ ଜିଲାର ସଂସ୍ଥା ବିଭାଗ, ନ୍ୟାୟିକ, ରାଜସ୍ୱ, ଜରୁରୀ ଓ ଆପାତକାଳୀନ, ଯୋଜନା, ଯୋଗାଣ, କୃଷି ଓ ଜିଲା ଗ୍ରାମୀଣ ଉନ୍ନୟନ, ସ୍ୱାସ୍ଥ୍ୟ ଭଳି ୩୩ଟି ବିଭାଗର ସମୀକ୍ଷା କରିଥିଲେ । ଜିଲାପାଳ ସୋମେଶ କୁମାର ଉପାଧ୍ୟାୟ ଜିଲାରେ ଚାଲିଥିବା ବିଭିନ୍ନ କାର୍ଯ୍ୟକ୍ରମ ସମ୍ପର୍କରେ ତାଙ୍କୁ ଅବଗତ କରିଥିଲେ । ଏହାପରେ ସେ ଓଡ଼ାପଡ଼ା ବ୍ଲକ ଗଦାଶିଳା ପ୍ରାଥମିକ ସ୍ୱାସ୍ଥ୍ୟକେନ୍ଦ୍ରକୁ ଯାଇ ପରିଦର୍ଶନ କରିବା ସହିତ ସେଠାରେ ବିଭିନ୍ନ କାର୍ଯ୍ୟକ୍ରମ ଓ ସମସ୍ୟା ସମ୍ପର୍କରେ ପଚାରି ବୁଝିଥିଲେ । ଡାକ୍ତର ଓ କର୍ମଚାରୀଙ୍କ ସହ ଆଲୋଚନା କରିଥିଲେ । ଏହି ଅବସରରେ ଜିଲାପାଳ ମଧ୍ୟ ଉପସ୍ଥିତ ଥିଲେ। ସମୀକ୍ଷାରେ ବିଭିନ୍ନ ବିଭାଗର ଅଧିକାରୀମାନେ ଉପସ୍ଥିତ ଥିଲେ ।

ଉତ୍ତରାଞ୍ଚଳ ରାଜସ୍ୱ ଆୟୁକ୍ତ ସଚିନ ରାମଚନ୍ଦ୍ର ଯାଦବଙ୍କ ପରିଦର୍ଶନ।

ଦେବୀ ସାର୍ ଅବସର ଗ୍ରହଣକଲେ

ଶିକ୍ଷକ ଦେବୀ ପ୍ରସାଦ ମିଶ୍ରଙ୍କୁ ଅବସରକାଳୀନ ସମ୍ବର୍ଦ୍ଧନା ପ୍ରଦାନ।

ଢେଙ୍କାନାଳ,୧।୧୧(ରତନ ନାୟାର)

ଢେଙ୍କାନାଳ ସହରରେ ବହୁ ଛାତ୍ରୀଛାତ୍ର, ଅଭିଭାବକ ଏବଂ ଜନମାନସରେ ଆଦୃତ ହୋଇଥିବା ବରିଷ୍ଠ ଶିକ୍ଷକ ଡ. ଦେବୀ ପ୍ରସାଦ ମିଶ୍ର ଗୁରୁବାର ନିଜ ଶିକ୍ଷକତା ଜୀବନରୁ ଅବସର ଗ୍ରହଣ କରିଛନ୍ତି । ସେ ଢେଙ୍କାନାଳ ସହରସ୍ଥିତ ଶତାୟୁ ଶିକ୍ଷାନୁଷ୍ଠାନ ବ୍ରଜନାଥ ବଡ଼ଜେନା ଉଚ୍ଚ ବିଦ୍ୟାଳୟରେ ବହୁବର୍ଷ ଧରି ବିଜ୍ଞାନ ଶିକ୍ଷକ ଭାବେ କାର୍ଯ୍ୟ କରିଛନ୍ତି । ସେହିପରି ସେ ବିଦ୍ୟାଳୟରେ ସମର ଶିକ୍ଷାର୍ଥୀ ବାହିନୀ ବାୟୁସେନା ବିଭାଗର ପଦାଧିକାରୀ ମଧ୍ୟ ରହି ଆସିଥିଲେ । ବହୁ ଛାତ୍ରୀଛାତ୍ରଙ୍କୁ ବିଜ୍ଞାନ ମନସ୍କ କରାଇବା, ବିଜ୍ଞାନ ପାଠରେ ସେମାନଙ୍କର ବିକାଶ କରାଇବା ଏବଂ ବିଜ୍ଞାନ ପ୍ରଦର୍ଶନୀ ଆୟୋଜନ ସହିତ ରାଜ୍ୟ ଓ ଜାତୀୟସ୍ତରରେ ବିଜ୍ଞାନଭିତ୍ତିକ କାର୍ଯ୍ୟକ୍ରମ ପ୍ରଦର୍ଶନୀରେ ତାଙ୍କ ମାର୍ଗଦର୍ଶନରେ ବହୁ ଛାତ୍ରୀଛାତ୍ର ଜାତୀୟ, ରାଜ୍ୟ ଓ ଜିଲାସ୍ତରରରେ କୃତିତ୍ୱ ଅର୍ଜନ କରି ସଫଳତା ହାସଲ କରିଛନ୍ତି। ସେ ଢେଙ୍କାନାଳ ସହରରେ ଦେବୀ ସାର ଭାବରେ ସର୍ବତ୍ର ପରିଚିତ ଥିଲେ । ଏତଦବ୍ୟତିତ ବିଭିନ୍ନ ସାଂସ୍କୃତିକ, ସାମାଜିକ ଓ ସାହିତ୍ୟ ଅନୁଷ୍ଠାନ ସହିତ ସେ ଜଡ଼ିତ ଥିଲେ । ଅବସର ଗ୍ରହଣ ସମୟରେ ପ୍ରଧାନ ଶିକ୍ଷୟିତ୍ରୀ ବ୍ରହ୍ମୋତ୍ରୀ ବିଶ୍ୱାଳଙ୍କ ଅଧ୍ୟକ୍ଷତାରେ ବିଦ୍ୟାଳୟର ଛାତ୍ରୀଛାତ୍ର ଓ ଶିକ୍ଷୟିତ୍ରୀ ଶିକ୍ଷକମାନେ ତାଙ୍କୁ ଭାବବିହ୍ୱଳ ସମ୍ବର୍ଦ୍ଧନା ଜ୍ଞାପନ କରିବା ସହିତ ତାଙ୍କର ଦୀର୍ଘଜୀବନ କାମନା କରିଥିଲେ ।

ଜିଏମ୍ଆର୍‌ରେ 'ଜଏ ଅଫ୍ ଗିଭିଂ' ଉତ୍ସବ

୩୦୦ ଲୋକଙ୍କୁ ଜୀବନ ଜୀବିକା ସାଧନ ପ୍ରଦାନ

ଢେଙ୍କାନାଳ/ଓଡ଼ପଡ଼ା, ୧।୧୧
(ରତନ ନାୟାର/ ରଣଜିତ ନାୟକ)

ଢେଙ୍କାନାଳ ଜିଲା ଓଡ଼ାପଡ଼ା ବ୍ଲକ କମଳାଙ୍ଗସ୍ଥିତ ଜିଏମ୍ଆର କମଳାଙ୍ଗ ଏନର୍ଜି ଲିମିଟେଡ୍ ପକ୍ଷରୁ ସମାଜର ଆର୍ଥିକ ଅନଗ୍ରସର ବର୍ଗଙ୍କୁ ସାମାଜିକସ୍ତରରେ ସୁଦୃଢ଼ କରିବା ପାଇଁ ନିରନ୍ତର ପ୍ରୟାସ ଜାରି ରହିଛି । ଶୁକ୍ରବାର କମ୍ପାନୀର ପାରିପାର୍ଶ୍ୱିକ ଗ୍ରାମର ୩୦୦ରୁ ଉର୍ଦ୍ଧ୍ୱ ଲୋକଙ୍କୁ 'ଜଏ ଅଫ୍ ଗିଭିଂ' ସ୍ୱତନ୍ତ୍ର ଉତ୍ସବରେ ଜୀବନ ଜୀବିକା ସାଧନ ପ୍ରଦାନ କରାଯାଇଛି । ଏଥିରେ ସିଲେଇ ମେଶିନ, ପ୍ରେସର କୁକର ସହ ପୋଷାକ ପରିଧାନ ପ୍ରଦାନ କରାଯାଇଛି । ଏହି ଉପଲକ୍ଷେ ଆୟୋଜିତ କାର୍ଯ୍ୟକ୍ରମରେ ଢେଙ୍କାନାଳ ଏମ୍‌ପି ରୁଦ୍ର ନାରାୟଣ ପାଣି ମୁଖ୍ୟ ଅତିଥି ଓ ହିନ୍ଦୋଳ ବିଧାୟିକା ସୀମାରାଣୀ ନାୟକ ସମ୍ମାନିତ ଅତିଥି ଭାବେ ଯୋଗଦେଇ କମ୍ପାନୀ ପକ୍ଷରୁ ସ୍ଥାନୀୟ ଲୋକଙ୍କୁ ଜୀବନ ଜୀବିକା ସାଧନ ପ୍ରଦାନ କରିଥିଲେ । ଏଥିସହିତ ଆଗାମୀ ଦିନରେ ସ୍ଥାନୀୟ ଲୋକମାନଙ୍କ ପାଇଁ ଉତ୍ତମ କାର୍ଯ୍ୟମାନ ଜାରି ରଖିବାକୁ କମ୍ପାନୀ କର୍ତ୍ତୃପକ୍ଷଙ୍କୁ ପରାମର୍ଶ ଦେଇଥିଲେ। ଏହି କାର୍ଯ୍ୟକ୍ରମରେ କମଳାଙ୍ଗ ସରପଞ୍ଚ ଜିତେନ୍ଦ୍ର କୁମାର ବେହେରା, ମଙ୍ଗଳପୁର ସରପଞ୍ଚ କାନନବାଳା ରାଉତ ଓ ପୂର୍ବତନ ସରପଞ୍ଚ ଭକ୍ତବିନ୍ଦୁ ବେହେରା ଯୋଗ ଦେଇଥିଲେ। ଜିଏମ୍ଆର କମଳାଙ୍ଗ ଏନର୍ଜି ଲିମିଟେଡର ପ୍ଲାଣ୍ଟ ମୁଖ୍ୟ ମନୋଜ ମିଶ୍ର ଧନ୍ୟବାଦ ପ୍ରଦାନ କରିଥିଲେ । କମ୍ପାନୀର କର୍ମଚାରୀମନେ 'ଜଏ ଅଫ୍ ଗିଭିଂ' ପାଳନ କରି ଅର୍ଥ ସଂଗ୍ରହ କରି ଏହି ଅର୍ଥକୁ ସ୍ଥାନୀୟ ଲୋକଙ୍କ ସେବାରେ ଲଗାଇଥାନ୍ତି ବୋଲି କମ୍ପାନୀ ପକ୍ଷରୁ ସୂଚନା ଦିଆଯାଇଛି ।

ଉତ୍ସବରେ ଯୋଗଦେଇଥିବା ଏମ୍‌ପି, ବିଧାୟିକା ଓ ଅନ୍ୟ ଅତିଥିବୃନ୍ଦ।

ଅଖଣ୍ଡତା ଓ ସାର୍ବଭୌମତ୍ୱ ବଜାୟ ରହୁ

ଢେଙ୍କାନାଳ କଲେଜରେ ରାଷ୍ଟ୍ରୀୟ ଏକତା ଦିବସରେ ଶପଥପାଠ।

ରାଷ୍ଟ୍ରୀୟ ଏକତା ଦିବସରେ ଶପଥପାଠ

ଢେଙ୍କାନାଳ,୧।୧୧(ରତନ ନାୟାର)

ଢେଙ୍କାନାଳ ସ୍ୱୟଂଶାସିତ ମହାବିଦ୍ୟାଳୟର ଜାତୀୟ ସେବା ଯୋଜନା ଶାଖା ଦ୍ୱାରା ମହାବିଦ୍ୟାଳୟ ପରିସରରେ ଲୌହମାନବ ସର୍ଦ୍ଦାର ବଲ୍ଲଭଭାଇ ପଟେଲଙ୍କ ପୁଣ୍ୟତିଥି ଅବସରରେ ଗୁରୁବାର ରାଷ୍ଟ୍ରୀୟ ଏକତା ଦିବସ ପାଳିତ ହୋଇଯାଇଛି । ମହାବିଦ୍ୟାଳୟର ଅଧ୍ୟକ୍ଷ ପ୍ରଫେସର ଚିତ୍ତରଞ୍ଜନ ସାହୁଙ୍କ ଅଧ୍ୟକ୍ଷତାରେ ଦେଶର ଅଖଣ୍ଡତା ଓ ସାର୍ବଭୌମତ୍ୱକୁ ବଜାୟ ରଖିବା ପାଇଁ ଶପଥପାଠ କରିଥିଲେ । ପରେପରେ ମହାବିଦ୍ୟାଳୟ ପରିସରରୁ ଏକତା ଦୌଡ଼ ଆରମ୍ଭ ହୋଇ ସହର ପରିକ୍ରମା କରିଥିଲା। ଜାତୀୟ ସେବା ଯୋଜନାର କାର୍ଯ୍ୟକ୍ରମ ଅଧିକାରୀ ଡ. ରବର୍ଟ ୱିଲସନ ଭଦ୍ରାଙ୍କ ତତ୍ତ୍ୱାବଧାନରେ ଟ୍ରାଫିକ ପୋଲିସଙ୍କ ସହଯୋଗରେ ବସଷ୍ଟାଣ୍ଡ ନିକଟସ୍ଥ ଟ୍ରାଫିକ ପୋଷ୍ଟରେ ଗାଡି ଚାଳକମାନଙ୍କୁ ଗୋଲାପ ଫୁଲ ଦେଇ ପ୍ରଚାରପତ୍ର ବଣ୍ଟନ କରି ସଡ଼କ ସୁରକ୍ଷା ଉପରେ ସଚେତନତା କରାଯାଇଥିଲା । ଏହି କାର୍ଯ୍ୟକ୍ରମରେ ମହାବିଦ୍ୟାଳୟର ଅଧ୍ୟକ୍ଷ ପ୍ରଫେସର ଚିତ୍ତରଞ୍ଜନ ସାହୁ, ଜାତୀୟ ସେବା ଯୋଜନା କାର୍ଯ୍ୟକ୍ରମ ଅଧିକାରୀ ଡ. ରବର୍ଟ ୱିଲସନ ଭଦ୍ରା, ଜିଲା ଜାତୀୟ ସେବା ଯୋଜନା କାର୍ଯ୍ୟକ୍ରମ ଅଧିକାରୀ ଡ. ଦେବରାଜ ପରିଡା, ଢେଙ୍କାନାଳ ଉଚ୍ଚ ମାଧ୍ୟମିକ ବିଦ୍ୟାଳୟର ଜାତୀୟ ସେବା ଯୋଜନା କାର୍ଯ୍ୟକ୍ରମ ଅଧିକାରୀ ବିଦୁସି ମଧୁସ୍ମିତା ଓ କଲେଜର ଅନ୍ୟ କର୍ମଚାରୀ ଏବଂ ଜାତୀୟ ସେବା ଯୋଜନାର ଛାତ୍ରୀଛାତ୍ରମାନେ ଯୋଗଦେଇଥିଲେ ।

ଘରେ ପଶି ଯୁବକଙ୍କୁ ଖଣ୍ଡାରେ ଆକ୍ରମଣ

ଅନୈତିକ ସମ୍ପର୍କକୁ ବିରୋଧ କରିବା କାଳ ହେଲା

କାମାକ୍ଷାନଗର,୧।୧୧ (ସୁଧୀର କୁମାର ପରିଡ଼ା)

ଢେଙ୍କାନାଳ ଜିଲା କାମାକ୍ଷାନଗର ଥାନା ମଠକରଗୋଳା ଗ୍ରାମରେ ଏକ ଅଭାବନୀୟ ଘଟଣା ଘଟିଛି। ଅନୈତିକ ସମ୍ପର୍କକୁ ବିରୋଧ କରିବାରୁ ଘରେ ପଶି ଜଣେ ଯୁବକଙ୍କୁ ସଙ୍ଘବଦ୍ଧ ଖଣ୍ଡାରେ ଆକ୍ରମଣ କରାଯାଇଛି। ଯୁବକ ଜଣଙ୍କର ବେକ ଓ ପିଠିରେ ଗଭୀର ଆଘାତ ଲାଗିଥିବା ବେଳେ ଗୁରୁତର ଅବସ୍ଥାରେ ତାଙ୍କୁ କାମାକ୍ଷାନଗର ମେଡିକାଲରେ ଭର୍ତ୍ତି କରାଯାଇଛି। ଗୁରୁତର ଯୁବକ ଜଣକ ହେଲେ ମାନସ ଖୁଣ୍ଟିଆ । ସୂଚନା ଅନୁସାରେ ଆଜିକୁ ଚାରିଦିନ ତଳେ ଜନୈକ ଯୁବକ ସେହି ଅଞ୍ଚଳର ଜଣେ ଯୁବତୀଙ୍କ ସହ ଅନୈତିକ ସମ୍ପର୍କରେ କରିଥିବା ଦେଖି ମାନସ ଏହାକୁ ବିରୋଧ କରିଥିଲେ। ଫଳରେ ସେହିଦିନ ମାନସ ଓ ଉକ୍ତ ଯୁବକଙ୍କ ମଧ୍ୟରେ ବଚସା ହୋଇଥିଲା। ଉକ୍ତ ଯୁବକ ଜଣଙ୍କ ମାନସଙ୍କୁ ଜୀବନରୁ ମାରିଦେବା ପାଇଁ ଧମକ ଦେଇଥିଲେ । ମାତ୍ର ଗୁରୁବାର ସନ୍ଧ୍ୟାରେ ମାନସ ଘରେ ଥିବା ସମୟରେ ଉକ୍ତ ଯୁବକ ଓ କିଛି ସାଥୀ ତାଙ୍କ ଘରେ ପଶି ମାନସଙ୍କୁ ଖଣ୍ଡାରେ ଆକ୍ରମଣ କରିଥିଲେ । ଏ ସମ୍ପର୍କରେ ମାନସଙ୍କ ଭାଇ କାମାକ୍ଷାନଗର ଥାନାରେ ଅଭିଯୋଗ କରିବା ପରେ ପୋଲିସ ଘଟଣାର ତଦନ୍ତ ଆରମ୍ଭ କରିଛି ।

କାକୁଡ଼ିଭାଗ କ୍ଲଷ୍ଟରର ସହଭାଗିତା ବୈଠକ

ବୈଠକରେ ଶିକ୍ଷୟିତ୍ରୀ ଓ ଶିକ୍ଷକମାନେ।

ଢେଙ୍କାନାଳ,୧।୧୧(ରତନ ନାୟାର)

ଢେଙ୍କାନାଳ ସଦର ବ୍ଲକ୍ ହରିଡାପଶି ପ୍ରାଥମିକ ବିଦ୍ୟାଳୟଠାରେ କାକୁଡିଭାଗ କ୍ଲଷ୍ଟର ଅଧୀନ ସମସ୍ତ ବିଦ୍ୟାଳୟର ପ୍ରଧାନ ଶିକ୍ଷକ ଓ ଏଫ୍ଏଲ୍ଏନ୍ ଶିକ୍ଷକମାନଙ୍କର ଏକ ସହଭାଗିତା ବୈଠକ ବୁଧବାର ଅନୁଷ୍ଠିତ ହୋଇଯାଇଛି । ଏହି ବୈଠକରେ ବିଦ୍ୟାଳୟର ଭୌତିକ ଓ ଶୈକ୍ଷିକ ପରିବେଶ, ଅକ୍ଟୋବର ମାସର ଶୈକ୍ଷିକ କ୍ୟାଲେଣ୍ଡର, ନମୁନା ପାଠ ଯୋଜନା, ଶ୍ରେଣୀ ପରିଚାଳନା ସମୟର ସୁବିଧା ଓ ଅସୁବିଧା, ମାନ ନିର୍ଦ୍ଧାରଣ ଟ୍ରାକର ରେଜିଷ୍ଟର ପୂରଣ କରିବା ଶୈଳୀ, ଜାତୀୟ ଉପଲବ୍ଧି ପରୀକ୍ଷଣ ସଂପର୍କିତ ନମୁନା ପ୍ରଶ୍ନ ପ୍ରସ୍ତୁତି ଓ ନିପୁଣ ଓଡିଶା କାର୍ଯ୍ୟକ୍ରମ ଆଦି ସମ୍ପର୍କରେ ବିଶଦ ଭାବେ ଆଲୋଚନା କରାଯାଇଥିଲା । ଶିକ୍ଷୟିତ୍ରୀ ସଙ୍ଗୀତା ସାହୁ ମୌଳିକ ସଂଖ୍ୟାଜ୍ଞାନ ଉପରେ ଓ ଶିକ୍ଷୟିତ୍ରୀ ଶୁଭଲକ୍ଷ୍ମୀ ସେଠୀ ମୌଳିକ ସାକ୍ଷରତା ଉପରେ ପାଠ୍ୟ ଯୋଜନା ପ୍ରସ୍ତୁତ କରି ଉପସ୍ଥାପନା କରିଥିଲେ । ପ୍ରାରମ୍ଭରେ କାକୁଡିଭାଗ କ୍ଲଷ୍ଟରର ବିଦାୟୀ ସିଆର୍‌ସିସି ଦିଲ୍ଲୀପ ପଣ୍ଡା ଓ ଭାପୁର ସିଆର୍‌ସିସି ନୃସିଂହ ପତିଙ୍କୁ ପୁଷ୍ପଗୁଚ୍ଛ ପ୍ରଦାନ କରି ସମ୍ବର୍ଦ୍ଧିତ କରାଯାଇଥିଲା। ନୂତନ ସିଆର୍‌ସିସି ଅର୍ଜୁନ ନାୟକଙ୍କୁ ସ୍ୱାଗତ ସମ୍ବର୍ଦ୍ଧନା ପ୍ରଦାନ କରାଯାଇଥିଲା। କାର୍ଯ୍ୟକ୍ରମ ଆୟୋଜନରେ ବିଦ୍ୟାଳୟର ପ୍ରଧାନ ଶିକ୍ଷୟିତ୍ରୀ କଳ୍ପନା ବାରିକ ଓ ବିଦ୍ୟାଳୟ ପରିଚାଳନ କମିଟିର ସଭ୍ୟମାନେ ସହଯୋଗ କରିଥିଲେ।

କଂଗ୍ରେସ ତରଫରୁ ଇନ୍ଦିରା ଗାନ୍ଧୀଙ୍କ ପୁଣ୍ୟତିଥି ପାଳିତ

ଢେଙ୍କାନାଳ,୧।୧୧(ରତନ ନାୟାର)

ଢେଙ୍କାନାଳ ଜିଲା କଂଗ୍ରେସ ପକ୍ଷରୁ ସହରସ୍ଥିତ ଗାନ୍ଧୀ ମନ୍ଦିରଠାରେ ଗୁରୁବାର ପୂର୍ବତନ ପ୍ରଧାନମନ୍ତ୍ରୀ ଇନ୍ଦିରା ଗାନ୍ଧୀଙ୍କର ପୁଣ୍ୟତିଥି ପାଳିତ ହୋଇଯଇଛି । ଏହି ଉପଲକ୍ଷେ ଜିଲା କଂଗ୍ରେସ ସଭାପତି ସୁନୀଲ ଦାଶଙ୍କ ସଭାପତିତ୍ୱରେ ଏକ ଶ୍ରଦ୍ଧାଞ୍ଜଳି ସଭା ଆୟୋଜିତ ହୋଇଥିଲା। ସଭାରେ ଇନ୍ଦିରା ଗାନ୍ଧୀଙ୍କ ଫଟୋଚିତ୍ରରେ ମାଲ୍ୟାର୍ପଣ କରାଯାଇ ଶ୍ରଦ୍ଧାଞ୍ଜଳି ଅର୍ପଣ କରାଯିବା ସହିତ ପୂର୍ବତନ ସ୍ୱରାଷ୍ଟ୍ରମନ୍ତ୍ରୀ ସର୍ଦ୍ଦାର ବଲ୍ଲଭଭାଇ ପଟେଲଙ୍କ ଜୟନ୍ତୀ ଉପଲକ୍ଷେ ଦିବଂଗତ ନେତାଙ୍କୁ ଶ୍ରଦ୍ଧାଞ୍ଜଳି ଅର୍ପଣ କରାଯାଇଥିଲା। ପ୍ରଧାନମନ୍ତ୍ରୀ ଇନ୍ଦିରା ଗାନ୍ଧୀଙ୍କ ନାମ ଭାରତର ସ୍ୱର୍ଣ୍ଣିମ ଇତିହାସରେ ଲିପିବଦ୍ଧ ହୋଇ ରହିଥିବ ବୋଲି ନେତୃବୃନ୍ଦ ଭାଷଣ ପ୍ରସଙ୍ଗରେ କହିଥିଲେ । ସେ ରାଜନୈତିକ ବିଚକ୍ଷଣତା, ଦୂରଦର୍ଶୀ, କଠୋର ନିଷ୍ପତ୍ତି ନେବାରେ ଦକ୍ଷତା ତାଙ୍କ ପାଖରେ ରହିଥିବା ବେଳେ ଦେଶ ତଥା ସାଧାରଣ ଜନତାଙ୍କର ଉନ୍ନତି ନିମନ୍ତେ ସେ ଅନେକ ଜନହିତକର କାର୍ଯ୍ୟକ୍ରମ କରିଯାଇଛନ୍ତି। ତାଙ୍କ ଶାସନ କାଳରେ ବ୍ୟାଙ୍କ ଜାତୀୟକରଣ, ସବୁଜ ବିପ୍ଳବ, ଗରିବୀ ହଟାଓକୁ ସାକାର କରିବା ପାଇଁ ବିଂଶସୂତ୍ରୀ କାର୍ଯ୍ୟକ୍ରମ ହୋଇଥିଲା, ଯେଉଁଥିରେ ବାର୍ଦ୍ଧକ୍ୟ ଭତ୍ତା, ଆବାସ ଯୋଜନା ଆଦି ଆରମ୍ଭ କରାଯାଇଥିଲା। ଇନ୍ଦିରା ଗାନ୍ଧୀ ବାଂଲାଦେଶର ମୁକ୍ତି ସଂଗ୍ରାମକୁ ସାକାର କରିବା ପାଇଁ ଭାରତୀୟ ସେନାକୁ ନିର୍ଦ୍ଦେଶ ଦେଇଥିଲେ। ତାଙ୍କ ସମୟରେ ରାଜା ଶାସିତ ସିକିମ୍‌କୁ ଭାରତରେ ମିଶ୍ରଣ କରାଯାଇଥିଲା। ଭାରତ ଏକ ପରମାଣୁ ଶକ୍ତି ଭାବରେ ଆବିର୍ଭାବ ହେଇଥିଲା ଏବଂ ମହାକାଶ ଅଭିଯାନରେ ସଫଳତା ହାସଲ କରିଥିଲା। ଦିଲ୍ଲୀରେ ଏସିଆନ୍ ଗେମ୍ସ, ଗୋଷ୍ଠୀ ନିରପେକ୍ଷ ସମ୍ମିଳନୀର ଆୟୋଜନ କରି ରାଜଧାନୀ ଦିଲ୍ଲୀର ରୂପରେଖକୁ ବଦଳାଇବା ସହିତ ଭାରତର ପ୍ରସିଦ୍ଧିକୁ ଶୀର୍ଷରେ ପହଁଚାଇଥିଲେ। ଓଡିଶାରେ ନାଲକୋ, ରେଙ୍ଗାଳି ଡ୍ୟାମ୍, ତାଳଚେର ସାର କାରଖାନା, ହେଭି ୱାଟର କାରଖାନାର ପ୍ରତିଷ୍ଠା କରିଥିଲେ। ଭୁବନେଶ୍ୱରକୁ ଦିଲ୍ଲୀରୁ ସିଧାସଳଖ ବିମାନ ସେବା ଆରମ୍ଭ କରାଯାଇଥିଲା। ଦିଲ୍ଲୀରେ ଜବାହରଲାଲ ନେହରୁ ବିଶ୍ୱବିଦ୍ୟାଳୟ, ନ୍ୟାସନାଲ ଇନଷ୍ଟିଚ୍ୟୁଟ ଅଫ୍ ଇମ୍ୟୁନୋଲୋଜି, ନର୍ଥ ଇଷ୍ଟର୍ନ ହିଲ୍ ୟୁନିଭର୍ସିଟି ଆଦି ଖ୍ୟାତିସମ୍ପନ୍ନ ଜାତୀୟ ଅନୁଷ୍ଠାନ ଇନ୍ଦିରା ପ୍ରତିଷ୍ଠା କରିଥିଲେ। ଇନ୍ଦିରା ଗାନ୍ଧୀଙ୍କୁ ଭାରତର ଲୌହ ମାନବୀ ବୋଲି କୁହାଯାଇଛି ଯାହାକୁ ପୂର୍ବତନ ପ୍ରଧାନମନ୍ତ୍ରୀ ବାଜପେୟୀ ମଧ୍ୟ ଇଣ୍ଡିଆନ ଏକ୍ସପ୍ରେସର ସମ୍ପାଦକ ଶେଖର ଗୁପ୍ତାଙ୍କୁ ଦେଇଥିବା ସାକ୍ଷାତକାରରେ ସ୍ୱୀକାର କରିଥିଲେ। ଦଳର ନେତାମାନେ ଶ୍ରୀମତୀ ଗାନ୍ଧୀଙ୍କ ଜୀବନୀରୁ ଶିକ୍ଷା ଲାଭକରି ସାଧାରଣ ଲୋକମାନଙ୍କର ସେବାରେ ନିଜକୁ ନିୟୋଜିତ କରି କଂଗ୍ରେସକୁ ଶକ୍ତିଶାଳୀ କରି ଆଗକୁ କ୍ଷମତା ହାସଲ କରିବା ନିମନ୍ତେ ଶପଥ ନେବା ପାଇଁ ବକ୍ତାମାନେ ଆହ୍ୱାନ ଦେଇଥିଲେ। ସଭାରେ ବରିଷ୍ଠ ନେତା ଡାକ୍ତର ତୁଷାରକାନ୍ତି ନାୟକ, ରାଜୀବ ଲୋଚନ ସିଂହଦେଓ, ବିଜୟ ସ୍ୱାଇଁ, ରୁଦ୍ରପ୍ରକାଶ ଶରଣ, ମହମ୍ମଦ ଏର୍ସାଦ୍, ସରୋଜ ଶତପଥି, ନିଶାକର ସାହୁ, ଅଖିଳ ମହାପାତ୍ର, ଫକୀର ଚରଣ ବେହେରା, ଅଜିତାନନ୍ଦ ବିହାରୀ, ନୁରୁଲ୍ ଇସଲାମ୍, ଇଂ. ମନୋଜ ରଥ, ଯୁବନେତା ଶୁଭମ୍ ଦାଶ, ହିତେଶ ହୋତା, କ୍ଷୀରୋଦ ଚନ୍ଦ୍ର ଦାଶ ପ୍ରମୁଖ ଯୋଗଦେଇ ନିଜର ମତ ପ୍ରକାଶ କରିଥଲେ। ବରିଷ୍ଠ ନେତା ବେଣୁଧର ସାହୁ ଧନ୍ୟବାଦ ଅର୍ପଣ କରିଥିଲେ ।

ଇନ୍ଦିରା ଗାନ୍ଧୀଙ୍କର ପୁଣ୍ୟତିଥି ପାଳନ ଉତ୍ସବରେ ଯୋଗଦେଇଥିବା କଂଗ୍ରେସ କର୍ମୀ ଓ ନେତୃବୃନ୍ଦ।

ଆଜି ମୁଖ୍ୟମନ୍ତ୍ରୀଙ୍କ ବଲାଙ୍ଗୀର ଗସ୍ତ

ବଲାଙ୍ଗୀର, ୧।୧୧
(ବୀରେନ୍ଦ୍ର କୁମାର ଝାଙ୍କର)

ଶନିବାର ମୁଖ୍ୟମନ୍ତ୍ରୀ ମୋହନ ଚରଣ ମାଝୀ ବଲାଙ୍ଗୀର ଜିଲା ଗସ୍ତରେ ଆସୁଛନ୍ତି। ଏହି ଅବସରରେ ସେ ବଲାଙ୍ଗୀର ଜିଲାର ବିଭିନ୍ନ ସ୍ଥାନରେ ଆୟୋଜିତ କାର୍ଯ୍ୟକ୍ରମରେ ଯୋଗଦେବେ। ମୁଖ୍ୟମନ୍ତ୍ରୀଙ୍କ ଗସ୍ତ କାର୍ଯ୍ୟକ୍ରମକୁ ଆଖି ଆଗରେ ରଖି ବଲାଙ୍ଗୀର ପୋଲିସ ଏବଂ ଜିଲା ପ୍ରଶାସନ ପକ୍ଷରୁ ସୁରକ୍ଷା ବ୍ୟବସ୍ଥାକୁ କଡ଼ାକଡ଼ି କରାଯାଇଛି। ଶୁକ୍ରବାର ଅପରାହ୍ନରେ ସ୍ଥାନୀୟ ରିଜର୍ଭ ପୋଲିସ ପଡ଼ିଆଠାରେ ଉତ୍ତରାଞ୍ଚଳ ପୋଲିସ ଆଇଜି ହିମାଂଶୁ କୁମାର ଲାଲ ସୁରକ୍ଷା ବ୍ୟବସ୍ଥା ସମୀକ୍ଷା କରିଥିଲେ। ମୁଖ୍ୟମନ୍ତ୍ରୀଙ୍କ ଗସ୍ତକୁ ଆଖି ଆଗରେ ରଖି ୩୫ ପ୍ଲାଟୁନ୍ ପୋଲିସ ଫୋର୍ସ ମୁତୟନ ହେବେ ବୋଲି ଆଇଜି ଲାଲ ଗଣମାଧ୍ୟମକୁ ସୂଚନା ଦେଇଥିଲେ। ସମୀକ୍ଷା ବେଳେ ଏସ୍‌ପି ଋଷିକେଶ ଡାନ୍‌ଦେଓ ଖିଲାରୀ ଉପସ୍ଥିତ ଥିଲେ। ଶନିବାର ପୂର୍ବାହ୍ନ ପ୍ରାୟ ୧୦ଟାରେ ମୁଖ୍ୟମନ୍ତ୍ରୀ ମାଝୀ ତୁଷରା ଉଡାଜାହାଜ ପଡିଆରେ ଓହ୍ଲାଇବେ। ସେଠାରେ ଉଡ଼ାଜାହାଜ ପଡିଆକୁ ୨ ବି କାଟାଗୋରି ପାଇଁ ମୁଖ୍ୟମନ୍ତ୍ରୀ ଭିତ୍ତିପ୍ରସ୍ତର ସ୍ଥାପନ କରିବାର କାର୍ଯ୍ୟକ୍ରମ ରହିଛି । ଏହାଛଡା ଅନ୍ୟାନ୍ୟ କାର୍ଯ୍ୟକ୍ରମରେ ଯୋଗଦେବାର ଅଛି । ଶନିବାର ବଲାଙ୍ଗୀରରେ ରାତ୍ରିଯାପନ କରି ରବିବାର ମୁଖ୍ୟମନ୍ତ୍ରୀ ମାଝୀ ଭୁବନେଶ୍ୱର ଫେରିବା କାର୍ଯ୍ୟକ୍ରମ ରହିଥିବା ଜଣାପଡିଛି।

ବାଣ ବିସ୍ଫୋରଣରେ ୨ ମୃତ, ଜଣେ ଆହତ

ପୁରୀ, ୧।୧୧ (ଅଜିତ୍ କୁମାର ମହାନ୍ତି)

ପୁରୀ ସଦର ଥାନା ଅନ୍ତର୍ଗତ ବାଟଗାଁ ରାଉତ ସାହିରେ ବାଣ ବିସ୍ଫୋରଣ ଘଟି ୨ଜଣଙ୍କ ମୃତ୍ୟୁ ହୋଇଛି। ମୃତକ ଦ୍ୱୟ ହେଲେ ସଞ୍ଜୟ ଜେନା ଓ ଗୁଲା ରାଉତ। ଜଣେ ଆହତ ଏବେ ମେଡିକାଲରେ ଚିକିତ୍ସାଧୀନ ଅଛନ୍ତି। ବାଣ ପ୍ରସ୍ତୁତି ସମୟରେ ଏହି ଅଘଟଣ ଘଟିଥିବା କୁହାଯାଉଛି। ଏ ନେଇ ପୋଲିସ ପକ୍ଷରୁ ତଦନ୍ତ ଆରମ୍ଭ ହୋଇଥିବାବେଳେ ଅଭିଯୁକ୍ତଙ୍କ ବିରୋଧରେ ଦୃଢ଼ କାର୍ଯ୍ୟାନୁଷ୍ଠାନ ପାଇଁ ସାଧାରଣରେ ଦାବି ହେଉଛି।

ସୂଚନା ଅନୁଯାୟୀ, ଗୁରୁବାର ରାତିରେ ବାଣ ବିସ୍ଫୋରଣରେ ସଞ୍ଜୟ ଓ ଗୁଲାଙ୍କ ସମେତ ଲିପା ରାଉତ ଗୁରୁତର ଆହତ ହୋଇଥିଲେ। ସଞ୍ଜୟ ଓ ଗୁଲାଙ୍କ ଶରୀରର ୮୦ ପ୍ରତିଶତ ଏବଂ ଲିପାଙ୍କ ଶରୀରର ୫୦ ପ୍ରତିଶତ ଭାଗ ପୋଡ଼ିଯାଇଥିଲା। ସମସ୍ତଙ୍କୁ ପ୍ରଥମେ ପୁରୀ ଜିଲା ମୁଖ୍ୟ ଚିକିତ୍ସାଳୟରେ ଭର୍ତ୍ତି କରାଯାଇଥିଲା। ତେବେ ପରେ ସେମାନଙ୍କୁ କଟକ ଏସ୍‌ସିବି ଏବଂ ଭୁବନେଶ୍ୱର ଏମ୍ସକୁ ସ୍ଥାନାନ୍ତର କରାଯାଇଥିଲା। ଶୁକ୍ରବାର ଚିକିତ୍ସାଧୀନ ଅବସ୍ଥାରେ ସଞ୍ଜୟ ଓ ଗୁଲାଙ୍କର ମୃତ୍ୟୁ ଘଟିଥିବାବେଳେ ଲିପା ଏବେ ଭୁବନେଶ୍ୱର ଏମ୍ସରେ ଚିକିତ୍ସାଧୀନ ଥିବା ଜଣାପଡ଼ିଛି। ଏସ୍‌ପି ବିନୀତ ଅଗ୍ରୱାଲ କହିଛନ୍ତି, ପୋଲିସ ଏହି ଘଟଣାକୁ ଗୁରୁତ୍ୱର ସହ ନେଇଛି। ଏନେଇ ଥାନାରେ ଏକ ମାମଲା ରୁଜୁ ସହ ସବୁ ଦିଗକୁ ତର୍ଜମା କରାଯାଇ ତଦନ୍ତ ଚାଲିଛି। ଘଟଣାରେ ଯେଉଁମାନେ ଦୋଷୀ ରହିଛନ୍ତି, ସେମାନଙ୍କ ବିରୋଧରେ ଦୃଢ଼ କାର୍ଯ୍ୟାନୁଷ୍ଠାନ ଗ୍ରହଣ କରାଯିବ। ବେଆଇନ ଭାବେ ବାଣ ତିଆରି କରୁଥିବା ବ୍ୟକ୍ତିମାନଙ୍କୁ ଚିହ୍ନଟ କରାଯାଇଛି। ସେମାନଙ୍କ ବିରୋଧରେ କାର୍ଯ୍ୟାନୁଷ୍ଠାନ ହେବ। ତଦନ୍ତ ପରେ ସମସ୍ତ ତଥ୍ୟ ସାମ୍ନାକୁ ଆସିବ। ଆଗକୁ ଯେପରି ଏଭଳି ଅଘଟଣ ନ ଘଟିବ ସେଥିଲାଗି ପୋଲିସ ପକ୍ଷରୁ ପଦକ୍ଷେପ ନିଆଯିବ ବୋଲି ଏସ୍‌ପି କହିଛନ୍ତି। ସେହିପରି ଜିଲା ମୁଖ୍ୟ ଚିକିତ୍ସାଳୟରେ ଯାହା କିଛି ସମସ୍ୟା ରହିଛି, ତା'ର ସମାଧାନ କରାଯିବ ବୋଲି ଜିଲାପାଳ ସିଦ୍ଧାର୍ଥ ଶଙ୍କର ସ୍ୱାଇଁ ପ୍ରତିଶ୍ରୁତି ଦେଇଛନ୍ତି।

ତେବେ ଏହି ଘଟଣାକୁ ନେଇ ସାଧାରଣରେ ଅସନ୍ତୋଷ ପ୍ରକାଶ ପାଇଛି। କିଛି ମାସ ତଳେ ପୁରୀ ନରେନ୍ଦ୍ର ପୁଷ୍କରିଣୀ ନିକଟରେ ଭଉଁରୀ ଯାତ୍ରା ହେଉଥିବା ସମୟରେ ବାଣ ବିସ୍ଫୋରଣ ଘଟିଥିଲା। ଯେଉଁଥିରେ ୩୦ରୁ ଅଧିକ ଲୋକ ଆହତ ହୋଇଥିଲେ। ପରବର୍ତ୍ତୀ ସମୟରେ ୧୭ଜଣଙ୍କ ଜୀବନ ଚାଲିଯାଇଥିଲା। ଏହି ଘଟଣା ସାରା ରାଜ୍ୟକୁ ଦୋହଲାଇ ଦେଇଥିଲା। ରାଜ୍ୟ ସରକାରଙ୍କ ନିର୍ଦ୍ଦେଶକ୍ରମେ ଏସ୍‌ଆର୍‌ସି ପୁରୀ ଆସି ଘଟଣାର ତଦନ୍ତ କରିଥିଲେ। ମାତ୍ର ଅଦ୍ୟାବଧି ମୃତକଙ୍କ ପରିବାର ଲୋକଙ୍କୁ ନ୍ୟାୟ ମିଳି ନ ଥିବା ଏବଂ ଅଭିଯୁକ୍ତମାନଙ୍କୁ ଗିରଫ କରାଯାଇ ନ ଥିବା ଅଭିଯୋଗ ହେଉଛି। ଏବେ ପୁଣି ପ୍ରଶାସନ ଓ ପୋଲିସର ଅବହେଳା କାରଣରୁ ପୁରୀରେ ବେଆଇନ ଭାବେ ବାଣ ପ୍ରସ୍ତୁତ ହେଉଥିବାବେଳେ ଦୁଇଟି ଜୀବନ ଚାଲିଗଲା ବୋଲି ସାଧାରଣରେ ଆଲୋଚନା ହେଉଛି।

ଅଳକା ତିୱାରୀ ହେଲେ ଝାଡ଼ଖଣ୍ଡ ମୁଖ୍ୟ ଶାସନ ସଚିବ

ଭୁବନେଶ୍ୱର, ୧।୧୧
(ଅନୁରାଧା ମହାରଣା)

ଅଳକା ତିୱାରୀ ଝାଡଖଣ୍ଡର ନୂଆ ମୁଖ୍ୟ ଶାସନ ସଚିବ ଭାବେ ନିଯୁକ୍ତ ହୋଇଛନ୍ତି। ଏନେଇ କାର୍ମିକ, ପ୍ରଶାସନିକ ସୁଧାର ତଥା ରାଜଭାଷା ବିଭାଗ ଝାଡ଼ଖଣ୍ଡ ପକ୍ଷରୁ ବିଜ୍ଞପ୍ତି ପ୍ରକାଶ ପାଇଛି। ବିଜ୍ଞପ୍ତି ଅନୁଯାୟୀ, ୧୯୮୮ ବ୍ୟାଚ୍‌ର ଆଇଏସ୍ ଅଧିକାରୀତିୱାରୀ ଶୁକ୍ରବାର ଦାୟିତ୍ୱ ଗ୍ରହଣ କରିଛନ୍ତି। ଏଥିପାଇଁ ଭାରତ ନିର୍ବାଚନ ଆୟୋଗଠାରୁ ସମ୍ମତି ଗ୍ରହଣ କରାଯାଇଛି। ତିୱାରୀଙ୍କୁ ରାଜସ୍ୱ ବୋର୍ଡ ସଦସ୍ୟ ପଦରୁ ବଦଳି କରାଯାଇ ମୁଖ୍ୟ ଶାସନ ସଚିବ ଭବେ ଅବସ୍ଥାପିତ କରାଯାଇଛି। ଡକ୍ଟର ଲକ୍ଷ୍ମୀ ସିଂ ଏବଂ ରାଜବାଲା ବର୍ମାଙ୍କ ପରେ ସେ ଏହି ପଦବୀରେ ଅବସ୍ଥାପିତ ତୃତୀୟ ଆଇଏଏସ୍ ଅଧିକାରୀ। ତାଙ୍କ ସ୍ୱାମୀ ଡି.କେ. ତିୱାରୀ ମଧ୍ୟ ରାଜ୍ୟ ମୁଖ୍ୟ ଶାସନ ସଚିବ ଥିଲେ।

ସୀମାନ୍ତରେ ୮ ମାଓବାଦୀ ଗିରଫ

ମାଲକାନଗିରି, ୧।୧୧
(ଦୁର୍ଯ୍ୟୋଧନ ପାତ୍ର)

ମାଲକାନଗିରି ଜିଲା ସୀମାନ୍ତ ଛତିଶଗଡ଼ ସୁକ୍‌ମା ଜିଲା ପୋଲିସ ଭିନ୍ନଭିନ୍ନ ସ୍ଥାନରୁ ମୋଟ ୮ ଜଣ ମାଓବାଦୀଙ୍କୁ ଗିରଫ କରିଛି। ସେମାନେ ହେଲେ ଭୋଗାମ ସୋମା, ମାଡବୀ କୋସା, ବାରସେ ଭୀମା, ବାର୍ସେ ସୌମଡା, ବାରସେ ଜୋଗା, ବେଟୀ ସୁକ୍କା, ପୋଡିୟମ ପଣ୍ଡା, ମଡକମ ଦେବା। ୬ ମାଓବାଦୀଙ୍କୁ ଚିନ୍ତଲନାର ଥାନା ଅଞ୍ଚଳରୁ ଗିରଫ କରାଯାଇଥିବା ବେଳେ କୋଣ୍ଟା ଅଞ୍ଚଳରୁ ଜଣଙ୍କୁ ଏବଂ ଚିନ୍ତାଗୁଫା ଅଞ୍ଚଳରୁ ଜଣଙ୍କୁ ଗିରଫ କରାଯାଇଛି। ସେମାନଙ୍କ ନିକଟରୁ ବ୍ୟାପକ ବିସ୍ଫୋରକ ସାମଗ୍ରୀ ଜବତ କରାଯାଇଛି। ସେମାନଙ୍କୁ ଶୁକ୍ରବାର କୋର୍ଟ ଚାଲାଣ କରାଯାଇଛି। ସୂଚନା ଅନୁଯାୟୀ, ୧୬୫ ଓ ୧୫୦ ବାଟାଲିୟନ କୋବ୍ରା ଓ ଜିଲା ପୋଲିସ ମିଳିତ ଭାବେ ସୁରପନଗୁଡ଼ା ଜଙ୍ଗଲରେ ସର୍ଚ୍ଚ ଅପରେଶନ କରୁଥିବାବେଳେ ୬ ଜଣ ବ୍ୟକ୍ତିଙ୍କୁ ସନ୍ଦେହକରି ଗିରଫ କରିଥିଲେ। ସେମାନଙ୍କୁ ପଚରାଉଚୁରା କରିବାରୁ ସୁରପଗୁଡ଼ା ଅନ୍ତର୍ଗତ ମିଲିସିଆ ସଦସ୍ୟ ପଦରେ କାର୍ଯ୍ୟ କରୁଥିବା ପୋଲିସ ନିକଟରେ ସ୍ୱୀକାର କରିଛନ୍ତି।

ଝୁଲୁଥିବା ବିଦ୍ୟୁତ୍ ତାର ସଂସ୍ପର୍ଶରେ ଆସି ଛାତ୍ର ମୃତ

- ବିଭାଗର ଦାୟିତ୍ୱହୀନତାକୁ ଦାୟୀ କଲେ ଗ୍ରାମବାସୀ
- କ୍ଷତିପୂରଣ ନ ମିଳିଲେ ଆନ୍ଦୋଳନ ଚେତାବନୀ

ବାଲିକୁଦା, ୧।୧୧
(ତାପସ ସ୍ୱାଇଁ)

ଜଗତ୍‌ସିଂହପୁର ଜିଲା ବାଲିକୁଦା ବ୍ଲକ ଅପଣ୍ଡରା ପଞ୍ଚାୟତ ଅନ୍ତର୍ଗତ ଚାରିଆକଣ ଗ୍ରାମରେ ଶୁକ୍ରବାର ଏକ ଅଭାବନୀୟ ଘଟଣା ଘଟିଛି। ବିଦ୍ୟୁତ୍ ତାର ସଂସ୍ପର୍ଶରେ ଆସି ଜଣେ ନାବାଳକଙ୍କ ମୃତ୍ୟୁ ଘଟିଛି। ସେ ହେଲେ ଏହି ଗ୍ରାମର ଶଙ୍କର ଜେନାଙ୍କ ପୁଅ ମୁକ୍ତିକାନ୍ତ(୧୪)। ସେ ହେଲେ ସ୍ଥାନୀୟ ଗାଦିବ୍ରହ୍ମ ଉଚ୍ଚ ବିଦ୍ୟାଳୟ, ଅପଣ୍ଡରାର ନବମ ଶ୍ରେଣୀର ଛାତ୍ର। ବିଦ୍ୟାଳୟରେ ଏବେ ପରୀକ୍ଷା ଚାଲିଛି। ଶୁକ୍ରବାର ମୁକ୍ତିକାନ୍ତ ପରୀକ୍ଷା ଦେଇ ଘରକୁ ଫେରିଥିଲେ। ଖାଇ ସାରି ବାହାରକୁ ଯାଇଥିବାବେଳେ ଘରଠାରୁ ୫୦ ମିଟର ଦୂରରେ ଝୁଲୁଥିବା ବିଦ୍ୟୁତ୍ ତାର ସଂସ୍ପର୍ଶରେ ଆସି ଗୁରୁତର ହୋଇଥିଲେ। ପାଟିଶୁଣି ପରିବାର ସଦସ୍ୟ ଓ ସ୍ଥାନୀୟ ଲୋକେ ଘଟଣାସ୍ଥଳରେ ପହଞ୍ଚି ତାଙ୍କୁ ନେଇ ବାଲିକୁଦା ଗୋଷ୍ଠୀ ସ୍ୱାସ୍ଥ୍ୟକେନ୍ଦ୍ରରେ ଭର୍ତ୍ତି କରିଥିଲେ । ସେଠାରେ ମୁକିକ୍ତାନ୍ତଙ୍କୁ ଡାକ୍ତର ମୃତ ଘୋଷଣା କରିଥିଲେ। ବିଦ୍ୟୁତ୍ ବିଭାଗର ଦାୟିତ୍ୱହୀନତା ଯୋଗୁ ତାଙ୍କ ଜୀବନ ଗଲା ବୋଲି ଗ୍ରାମବାସୀ ଅଭିଯୋଗ କରିଛନ୍ତି। ଏନେଇ ବିଭାଗ ପକ୍ଷରୁ କ୍ଷତିପୂରଣ ଦିଆ ନ ଗଲେ ଆନ୍ଦୋଳନ କରାଯିବ ବୋଲି ସେମାନେ ଚେତାବନୀ ଦେଇଛନ୍ତି। ଖବରପାଇ ବାଲିକୁଦା-ଏରସମା ବିଧାୟକ ସାରଦା ପ୍ରସନ୍ନ ଜେନା, ପୂର୍ବତନ ମନ୍ତ୍ରୀ ରଘୁନନ୍ଦନ ଦାସ, ବ୍ଲକ ଅଧ୍ୟକ୍ଷ ପ୍ରକାଶ ଚନ୍ଦ୍ର ପ୍ରଧାନ, ଯୁବ ନେତା କମଳାକାନ୍ତ ମହାପାତ୍ର, ସରପଞ୍ଚ ପ୍ରତିନିଧି ଅବିନାଶ ସାହୁ, ରଞ୍ଜନ ଦାସ, ଗଙ୍ଗାଧର ବେହେରା ପ୍ରମୁଖ ଘଟଣାସ୍ଥଳରେ ପହଞ୍ଚି ଶୋକବ୍ୟକ୍ତ କରିବା ସହ ମୃତଦେହ ବ୍ୟବଚ୍ଛେଦ ପାଇଁ ଜଗତ୍‌ସିଂହପୁର ମୁଖ୍ୟ ଚିକିତ୍ସାଳୟକୁ ପଠାଇଛନ୍ତି। ଏ ସମ୍ପର୍କରେ ବିଭାଗୀୟ ଯନ୍ତ୍ରୀ ଟୁଟୁ ବେହେରା କହିଛନ୍ତି, ତାଙ୍କ କାର୍ଯ୍ୟକାଳ ମଧ୍ୟରେ ଏଭଳି ଅଭିଯୋଗ ଆସି ନ ଥିଲା। କ୍ଷତିପୂରଣ ପ୍ରସଙ୍ଗରେ ବିଭାଗୀୟ ଉଚ୍ଚପଦସ୍ଥ ଅଧିକାରୀଙ୍କ ସହ ଆଲୋଚନା କରାଯାଇ ପଦକ୍ଷେପ ନିଆଯିବ।

ଜେଲ ଗଲେ ପଞ୍ଚାୟତ କାର୍ଯ୍ୟନିର୍ବାହୀ ଅଧିକାରୀ

ଭବାନୀପାଟଣା, ୧।୧୧
(ଉତ୍ତମ କୁମାର ଦାଶ)

ସନ୍ନ୍ୟାସୀ ନାୟକ

କଳାହାଣ୍ଡି ଜିଲା ଥୁଆମୂଳ ରାମପୁର ବ୍ଲକ କାଣୀଗୁମା ପଞ୍ଚାୟତ କାର୍ଯ୍ୟନିର୍ବାହୀ ଅଧିକାରୀ (ପିଇଓ) ସନ୍ନ୍ୟାସୀ ନାୟକଙ୍କୁ ଆୟବହିର୍ଭୂତ ସମ୍ପତ୍ତି ଠୁଳ ଅଭିଯୋଗରେ ଶୁକ୍ରବାର ଭିଜିଲାନ୍ସ ଗିରଫ କରି କୋର୍ଟ ଚାଲାଣ କରିଛି। ଜାମିନ ନ ମିଳିବାରୁ ତାଙ୍କୁ ଶେଷରେ ଜେଲ ଯିବାକୁ ପଡିଛି। ପିଇଓ ନାୟକଙ୍କ ପାଖରେ ପ୍ରାୟ ୬୮ ଲକ୍ଷ ୬ ହଜାର ୨୭୮ ଟଙ୍କା ଆୟବହିର୍ଭୂତ ସମ୍ପତ୍ତି ଠୁଳ ଥିବା ନେଇ ଭିଜିଲାନ୍ସ ବିଭାଗ ପକ୍ଷରୁ ଜଣାପଡିଛି। ଏ ନେଇ ଭିଜିଲାନ୍ସରେ ଏକ ମାମଲା (ନଂ.୨୦/୨୪) ରୁଜୁ ହୋଇଛି। ପ୍ରକାଶ ଯେ, ପିଇଓ ନାୟକ ସ୍ଥାନୀୟ ପଞ୍ଚାୟତର ଗ୍ରାମସାଥୀଙ୍କଠାରୁ ଏମ୍‌ଜିଏନ୍‌ଆର୍‌ଇଜିଏସ୍‌ରେ କାମ କରିଥିବା ଶ୍ରମିକଙ୍କ ବିଲ୍ କରାଇଦେବା ପାଇଁ ୧୦ ହଜାର ଟଙ୍କା ଲାଞ୍ଚ ନେଉଥିବା ସମୟରେ ଗତ ମେ ୨୭ ତାରିଖରେ ଭିଜିଲାନ୍ସ ହାତରେ ଧରାପଡିଥିଲେ। ଭିଜିଲାନ୍ସ ବିଭାଗ ତାଙ୍କୁ ସେତେବେଳେ ଗିରଫ କରି କୋର୍ଟ ଚାଲାଣ କରିଥିଲା। ଏହି ଘଟଣା ପରେ ଜିଲା ପ୍ରଶାସନ ପକ୍ଷରୁ ପିଇଓ ନାୟକଙ୍କୁ କାର୍ଯ୍ୟରୁ ନିଲମ୍ବିତ କରାଯାଇଥିଲା। ଏବେ ପୁଣି ସେ ଧରାପଡି ଜେଲ ଯିବା ଘଟଣା ଜିଲାରେ ଚର୍ଚ୍ଚାର ବିଷୟ ହୋଇଛି।

OFFICE OF THE NOTIFIED AREA COUNCIL, G.UDAYAGIRI

No.2372 Date:30.10.2024

"e" Tender Notice
BID Identification No.GUDGR-NAC-01/2024-25

No.C-878: Bid Documents consisting of Work, Estimated Cost of Tender Paper, EMD, Time of Completion, Class of Contractors and set of terms and conditions of contract and other necessary documents can be seen in Govt. website i.e. www.tendersodisha.gov.in.

1. Name of the Works : As per DTCN
2. No. of Works : 2 Nos.
3. Estimated Cost : Rs.55.61 Lakh to Rs.67.44 Lakh
4. Period of Completion : 4 Month to 6 Month
5. Date & time of availability of bid documents in the portal : Dt.01.11.2024 at 09.00 A.M. to Dt.16.11.2024 upto 5.00 P.M.
6. Last date & time for submitting online Bid : Dt.16.11.2024 upto 5.00 P.M.
7. Bids shall be opened on : Dt.18.11.2024 at 11.00 A.M.
8. Bid shall be evaluated on : Dt.18.11.2024 at 11.00 A.M.
9. Name and address of the officer inviting bid : Executive Officer, N.A.C., G.Udayagiri

Further details can be seen from the procurement portal i.e. www.tendersodisha.gov.in.

Sd./- Executive Officer, N.A.C., G.Udayagiri
OIPR-13072/11/0005/2425

DISTRICT PROJECT OFFICE SS, JHARSUGUDA

No_1943/plg/24, Dt. 30.10.2024

REQUEST FOR PROPOSAL (RFP) NOTICE

No.n-130: Sealed quotations are invited for **Selection of Agency for Implementation of Virtual Reality Classrooms with VR Content in 06 Nos. of Schools under PM SHRI SCHEME.** The interested Firm/ Agency/Organisation/OEMs having valid GST may submit their RFP on or before 5 PM on dt.11.11.2024 positively through registered/speed post only. The envelope containing RFP document must be superscribed as "RFP FOR IMPLEMENTATION OF AR-VR CLASSROOMS WITH CONTENT IN 6 NOS. OF PM SHRI, Schools of JHARSUGUDA". The sealed RFP will be opened at 11 AM on Dt.12.11.2024. The interested bidders may download the RFP from the District website i.e. www.jharsuguda.odisha.gov. in of Jharsuguda District. The bidders are requested to remain present at the time of opening of RFP.

By the order of
Collector-cum-Chairman, SS, Jharsuguda
OIPR-27153/11/0005/2425 **Sd./- DEO-cum-DPC**

ନିୟନ୍ତ୍ରିତ ବଜାର କମିଟି କାର୍ଯ୍ୟାଳୟ, ଭବାନୀପାଟଣା
OFFICE OF THE REGULATED MARKET COMMITTEE, BHAWANIPATNA

Near Kendriya Vidyalaya, At/P.O.: Bhawanipatna, Kalahandi, E-mail: rmcbhawanipatna@gmail.com

No. 334 Dated: 29.10.2024

SHORT TENDER / QUOTATION CALL NOTICE

No. H-29: The Sub-Collector, Bhawanipatna-cum-Chairman, RMC, Bhawanipatna invites tender/quotation vide Notice No. 327 dated 29.10.24 and Notice No. 331 dated 29.10.24. The details of which are available in the website: **www.kalahandi.odisha.gov.in**. Intending bidders are requested to visit the mentioned website for submission of document.

Sd./- Sub-Collector, Bhawanipatna-cum-Chairman, RMC, Bhawanipatna
OIPR-01549/11/0001/2425

See Career Appointment on every **Wednesday & Saturday**

GOVERNMENT OF ODISHA
OFFICE OF THE SUPERINTENDING ENGINEER, RURAL WORKS DIVISION, DHARMAGARH

Email-rw_dharmagarh@yahoo.com

Notice No.2479// Date:25.10.2024

No.O-547: The 1st Corrigendum to Bid Identification No.DMGH/Online-04 of 2024-25

1. The details of corrigendum as tablelated below.

As per tender notice

Procurement Officer	Bid Identification No.	Availability of Tender online for bidding		Last date & time tender clarification	Date & time of Opening of tender	
		From	To		Technical	Financial
1	2	3	4	5	6	7
S.E.,R.W. Division, Dharmagarh	DMGH/ Online 04/2024-25	28.10.2024 At 10.00 AM	16.11.2024 Upto 5.00 PM	14.11.2024 Upto 5.00 PM	18.11.2024 11.00 AM	22.11.2024 At 11.00 AM

As per Corrigendum

Procurement Officer	Bid Identification No.	Availability of Tender online for bidding		Last date & time tender clarification	Date & time of Opening of tender	
		From	To		Technical	Financial
1	2	3	4	5	6	7
S.E.,R.W. Division, Dharmagarh	DMGH/ Online 04/2024-25	05.11.2024 At 10.00 AM	19.11.2024 Upto 5.00 PM	16.11.2024 Upto 5.00 PM	20.11.2024 11.00 AM	25.11.2024 At 11.00 AM

All other terms and conditions are remain inchange.

OIPR-25100/11/0007/2425 **Sd./- Executive Engineer, Rural Works Division, Dharmagarh**

ରାଜ୍ୟ ପ୍ରଦୂଷଣ ନିୟନ୍ତ୍ରଣ ବୋର୍ଡ, ଓଡ଼ିଶା
(ଜଙ୍ଗଲ, ପରିବେଶ ଓ ଜଳବାୟୁ ପରିବର୍ତ୍ତନ ବିଭାଗ, ଓଡ଼ିଶା ସରକାର)
ପରିବେଶ ଭବନ, ଏ/୧୧୮, ନୀଳକଣ୍ଠନଗର, ୟୁନିଟ୍-୮
ଭୁବନେଶ୍ୱର-୭୫୧୦୧୨

ସଂଖ୍ୟା ୧୭୦୯୦ IND-II-PH-୮୧୩ ତା.୨୪.୧୦.୨୦୨୪
No. CAD-1470

ବିଜ୍ଞାପନ

ଏତଦ୍ୱାରା ସମସ୍ତଙ୍କ ଅବଗତି ନିମନ୍ତେ ଜଣାଇ ଦିଆଯାଉଅଛି ଯେ, ମେସର୍ସ ନବଯୁଗ ଇଞ୍ଜିନିଅରିଂ କମ୍ପାନୀ ଲିମିଟେଡ, ଓଡ଼ିଶାର ପୁରୀ ଜିଲ୍ଲାର ଅସ୍ତରଙ୍ଗଠାରେ ଏକ ସର୍ବକାଳୀନ ମଲ୍ଟି ୟୁଜର ଗ୍ରୀନ୍ ଫିଲ୍ଡ ବନ୍ଦରର ବିକାଶ ପାଇଁ ନିମନ୍ତେ ପରିବେଶୀୟ ମଞ୍ଜୁରୀ ପାଇଁ "ସର୍ବସାଧାରଣ ଶୁଣାଣି" ତା.୨୪.୧୦.୨୦୨୪ ରିଖ ଦିବା ୧୧.୦୦ ଘଟିକା ସମୟରେ ପୁରୀ ଜିଲ୍ଲା ଅନ୍ତର୍ଗତ ଛୁରିଆନାଠାରେ ପୀର ଜାହାନିଆ ନିକଟରେ ସ୍ଥିତ ବେଳାଭୂମି ମହୋତ୍ସବ ପଡିଆଠାରେ ଅନୁଷ୍ଠିତ ହେବାକୁ ଧାର୍ଯ୍ୟ ହୋଇଥିଲା ।

ଉକ୍ତ ଶୁଣାଣିର ବିଶେଷ ତଥ୍ୟ ବିଭିନ ସମ୍ବାଦପତ୍ର ଯଥା "The Sunday Times" ଏବଂ "ଧରିତ୍ରୀ" ରେ ତା.୨୨.୦୯.୨୦୨୪ ରିଖରେ ବିଜ୍ଞାପନ ପ୍ରକାଶ କରାଯାଇଥିଲା । କିନ୍ତୁ ପାଣିପାଗ ବିଭାଗ, ଭାରତ ସରକାର ୨୩ ଅକ୍ଟୋବର ୨୦୨୪ ରୁ ୨୫ ଅକ୍ଟୋବର ୨୦୨୪ରେ ଓଡ଼ିଶା ଉପକୂଳରେ ଗଭୀର ଅବପାତଜନିତ ସୃଷ୍ଟ ଘୂର୍ଣ୍ଣିବଳୟ ଯୋଗୁଁ ପ୍ରବଳ ପବନ ଏବଂ ବର୍ଷାଜନିତ ଚେତାବନୀ ଦେଇଥିବାରୁ ତା.୨୪.୧୦.୨୦୨୪ ରିଖରେ ହେବାକୁ ଥିବା ଉକ୍ତ ଜନଶୁଣାଣିକୁ ସ୍ଥଗିତ କରାଯାଉଅଛି । ଉକ୍ତ ସର୍ବସାଧାରଣ ଶୁଣାଣି ତା.୦୬.୧୨.୨୦୨୪ ରିଖ ଦିବା ୧୧.୦୦ ଘଟିକା ସମୟରେ ପୁରୀ ଜିଲ୍ଲା ଅନ୍ତର୍ଗତ ଛୁରିଆନାଠାରେ ପୀର ଜାହାନିଆ ନିକଟରେ ସ୍ଥିତ ବେଳାଭୂମି ମହୋତ୍ସବ ପଡିଆଠାରେ ହେବାକୁ ପୁନଃ ନିର୍ଦ୍ଧାରିତ ହୋଇଛି ।

ଭାରତ ସରକାରର ପରିବେଶ, ଜଙ୍ଗଲ ଏବଂ ଜଳବାୟୁ ପରିବର୍ତ୍ତନ ମନ୍ତ୍ରଣାଳୟର ପରିବେଶୀୟ ମଞ୍ଜୁରୀ ନିମନ୍ତେ ଅଧିସୂଚନା ସଂଖ୍ୟା ଏସ୍.ଓ. ୧୫୩୩ (ଇ), ତା୧୪।୦୯।୨୦୦୬ ରିଖ ଅନୁଯାୟୀ ରାଜ୍ୟ ପ୍ରଦୂଷଣ ନିୟନ୍ତ୍ରଣ ବୋର୍ଡ, ଓଡ଼ିଶା, ଭୁବନେଶ୍ୱରଙ୍କୁ ସର୍ବସାଧାରଣ ଶୁଣାଣି କରିବାର କ୍ଷମତା ପ୍ରଦାନ କରିଛନ୍ତି । ଏଥିନିମନ୍ତେ ବୋର୍ଡ, ସର୍ବସାଧାରଣଙ୍କ ସମେତ ପ୍ରକୃତ ଅଧିବାସୀ, ପରିବେଶୀୟ ସଂସ୍ଥା ଏବଂ ପ୍ରସ୍ତାବିତ ପ୍ରକଳ୍ପ ସ୍ଥାପନ ହେଉଥିବା ସ୍ଥାନରେ ଜନବର୍ଗ, ପ୍ରକଳ୍ପ ଯୋଗୁ ଉଚ୍ଛେଦ ହେଉଥିବା ବାସିନ୍ଦା, ପ୍ରକଳ୍ପ ଯୋଗୁଁ ପ୍ରଭାବିତ ହେଉଥିବା ବାସିନ୍ଦାମାନଙ୍କଠାରୁ ପ୍ରକଳ୍ପ ସ୍ଥାପନ ଯୋଗୁଁ ପରିବେଶୀୟ ପ୍ରଭାବ ସମ୍ବନ୍ଧୀୟ ପ୍ରସ୍ତାବ, ମତାମତ, ମନ୍ତବ୍ୟ ଓ ଆପତ୍ତିପତ୍ର ଆହ୍ୱାନ କରୁଛନ୍ତି । ଏଥିନିମନ୍ତେ ବ୍ୟକ୍ତିର ଅର୍ଥ କେବଳ ନିମ୍ନମତେ ବୁଝାଯାଉଛି:

(କ) ପରିବେଶୀୟ ମଞ୍ଜୁରୀ ଦ୍ୱାରା ପ୍ରଭାବିତ ହେଉଥିବା ବା ହେବାକୁ ଥିବା ଯେ କୌଣସି ବ୍ୟକ୍ତି ।
(ଖ) ପ୍ରକଳ୍ପ ସମ୍ବନ୍ଧିତ ପରିବେଶୀୟ ମଞ୍ଜୁରୀ ପାଇଁ ଆଗତ ଦରଖାସ୍ତ ପରିପ୍ରେକ୍ଷୀରେ ତହିଁ ଉପରେ କର୍ତ୍ତୃତ୍ୱ ଜାହିର କରିପାରୁଥିବା କୌଣସି ବ୍ୟକ୍ତିବିଶେଷ।
(ଗ) ପରିବେଶ କ୍ଷେତ୍ରରେ କାର୍ଯ୍ୟ କରୁଥିବା କିମ୍ବା / ଏବଂ ପ୍ରସ୍ତାବିତ ପ୍ରକଳ୍ପ ଦ୍ୱାରା ପ୍ରଭାବିତ ହେଉଥିବା (ପଞ୍ଜିକୃତ ବା ଅଣପଞ୍ଜିକୃତ) ଯେ କୌଣସି ବ୍ୟକ୍ତି ସମୂହଙ୍କ ସଂଘ ।
(ଘ) ପ୍ରସ୍ତାବିତ ପ୍ରକଳ୍ପର ସ୍ଥାନୀୟ ସୀମାଭୁକ୍ତ ନିକଟବର୍ତ୍ତୀ ଅଞ୍ଚଳରେ ଯେ କୌଣସି ସ୍ଥାନୀୟ କର୍ତ୍ତୃପକ୍ଷ ।

ଉପରୋକ୍ତ ବ୍ୟକ୍ତିମାନେ ସେମାନଙ୍କର ପ୍ରସ୍ତାବ, ମତାମତ, ମନ୍ତବ୍ୟ ଏବଂ ଆପତ୍ତି ଇତ୍ୟାଦିକୁ ସଦସ୍ୟ ସଚିବ, ରାଜ୍ୟ ପ୍ରଦୂଷଣ ନିୟନ୍ତ୍ରଣ ବୋର୍ଡ, ଓଡ଼ିଶାଙ୍କୁ ଲିଖିତ ଆକାରରେ ଏହି ବିଜ୍ଞାପନ ପ୍ରକାଶନର ୩୦ ଦିନ ମଧ୍ୟରେ ରେଜିଷ୍ଟ୍ରି ଡାକ ଯୋଗେ ଜଣାଇପାରିବେ । ଏହାଛଡ଼ା ଉକ୍ତ ପ୍ରସ୍ତାବିତ ପ୍ରକଳ୍ପ ଉପରେ ଲିଖିତ ବା ମୌଖିକ ଭାବେ ମତାମତ ଦେବା ପାଇଁ ଇଚ୍ଛୁକ ବ୍ୟକ୍ତିମାନେ **ତା୦୬.୧୨.୨୦୨୪ ରିଖ ଦିବା ୧୧.୦୦ ଘଟିକା ସମୟରେ ପୁରୀ ଜିଲ୍ଲା ଅନ୍ତର୍ଗତ ଛୁରିଆନାଠାରେ ପୀର ଜାହାନିଆ ନିକଟରେ ସ୍ଥିତ ବେଳାଭୂମି ମହୋତ୍ସବ ପଡିଆଠାରେ** ଧାର୍ଯ୍ୟ ସର୍ବସାଧାରଣ ଶୁଣାଣି ସମୟରେ ମଧ୍ୟ ଉପସ୍ଥାପନ କରିପାରିବେ ।

ପ୍ରସ୍ତାବିତ ପ୍ରକଳ୍ପ ବିଷୟରେ ବିଶଦ ଭାବରେ ଜାଣିବା ପାଇଁ ପରିବେଶୀୟ ପ୍ରଭାବ ମୂଲ୍ୟାୟନ ବିବରଣୀ (Environmental Impact Assessment) ଏବଂ ଏହାର ନିର୍ବାହୀ ସାରାଂଶ (Executive Summary) ଓଡ଼ିଆ ଏବଂ ଇଂରାଜୀ ଭାଷାରେ ନିମ୍ନଲିଖିତ ସ୍ଥାନମାନଙ୍କରେ ମିଳିପାରିବ ।

୧. ଜିଲ୍ଲାପାଳଙ୍କ କାର୍ଯ୍ୟାଳୟ, **ପୁରୀ**।
୨. ଜିଲ୍ଲା ଶିଳ୍ପକେନ୍ଦ୍ର, **ପୁରୀ**।
୩. ଜିଲ୍ଲା ପରିଷଦ ମୁଖ୍ୟ ନିର୍ବାହୀ ଅଧିକାରୀଙ୍କ କାର୍ଯ୍ୟାଳୟ, **ପୁରୀ**।
୪. ମୁଖ୍ୟ କାର୍ଯ୍ୟାଳୟ, ରାଜ୍ୟ ପ୍ରଦୂଷଣ ନିୟନ୍ତ୍ରଣ ବୋର୍ଡ, ଓଡ଼ିଶା, ପରିବେଶ ଭବନ, ଏ/୧୧୮, ନୀଳକଣ୍ଠନଗର, ଭୁବନେଶ୍ୱର-୭୫୧୦୧୨ ।
୫. ଆଞ୍ଚଳିକ କାର୍ଯ୍ୟାଳୟ, ରାଜ୍ୟ ପ୍ରଦୂଷଣ ନିୟନ୍ତ୍ରଣ ବୋର୍ଡ, ଓଡ଼ିଶା, **ଭୁବନେଶ୍ୱର**।
୬. ଜଙ୍ଗଲ, ପରିବେଶ ଓ ଜଳବାୟୁ ପରିବର୍ତ୍ତନ ବିଭାଗ, ଓଡ଼ିଶା ସରକାର, ଭୁବନେଶ୍ୱର ।

ଏତଦ୍‌ବ୍ୟତୀତ ପରିବେଶୀୟ ପ୍ରଭାବ ମୂଲ୍ୟାୟନ ବିବରଣୀର ନିର୍ବାହୀ ସାରାଂଶ (Executive Summary) ଓଡ଼ିଆ ଏବଂ ଇଂରାଜୀ ଭାଷାରେ ରାଜ୍ୟ ପ୍ରଦୂଷଣ ନିୟନ୍ତ୍ରଣ ବୋର୍ଡ, ଓଡ଼ିଶାର ୱେବ୍‌ସାଇଟ https://ospcboard.odisha.gov.in/ରୁ ମଧ୍ୟ ମିଳିପାରିବ।

ଏ ବିଷୟରେ ସବିଶେଷ ବିବରଣୀ ପାଇଁ ରାଜ୍ୟ ପ୍ରଦୂଷଣ ନିୟନ୍ତ୍ରଣ ବୋର୍ଡ, **ଓଡ଼ିଶାର ଆଞ୍ଚଳିକ କାର୍ଯ୍ୟାଳୟ, ଭୁବନେଶ୍ୱର**ସ୍ଥିତ ଆଞ୍ଚଳିକ ଅଧିକାରୀ କିମ୍ବା ଭୁବନେଶ୍ୱରସ୍ଥିତ ମୁଖ୍ୟ କାର୍ଯ୍ୟାଳୟରେ ସଦସ୍ୟ ସଚିବଙ୍କ ସହ ଯୋଗାଯୋଗ କରାଯାଇପାରେ।

OSPCB-PH-MISC-0089-2022/23/2024 OIPR-08012/11/0111/2425 **ସ୍ୱା./- ସଦସ୍ୟ ସଚିବ**

ଓଡ଼ିଶା ସରକାର
ପଞ୍ଚାୟତିରାଜ ଓ ପାନୀୟଜଳ ବିଭାଗ
Government of Odisha
Panchayati Raj & D.W. Department

ଓଡ଼ିଶା ଲୋକସେବା ଭବନ, ସଚିବାଳୟ ମାର୍ଗ, ଭୁବନେଶ୍ୱର - ୭୫୧୦୦୧
Odisha Lok Seva Bhawan, Sachibalaya Marg, Bhubaneswar-751001
Fax: 0674-2391413; E-mail: prsec.or@nic.in

No. PR-VEH-MV-0008-2020 24803/PR&DW Date: 29.10.2024

TENDER CALL NOTICE

No.i-269:- Sealed Tenders are invited from interested reputed Travel Agencies for providing Innova segment, Swift Dzire / Xcent segment [6 (seven) nos.] and WagonR / Celerio segment [3 (three) nos.] petrol driven vehicles having sitting capacity not more than 5 including driver, which shall confirm to the terms and conditions (Appendix-A) of Finance Department Office Memorandum No. 22924/F Dated. 14.08.2023 for official use in Panchayati Raj & Drinking Water Department on Monthly rent basis/Daily basis:

1. The service provider shall have a valid OGST registration to participate in the tendering.
2. The service provider, participating in the bidding process under the jurisdiction of Municipal Corporations, shall be registered on GeM Platform.
3. The vehicle must be in road worthy condition, shall not be more than 3(three) years old from the date of initial registration and must have Valid Registration Certificate, Insurance Certificate, Fitness Certificate, Pollution Certificate, Valid Contract carriage Permit, proof of up to date tax payment etc. which are mandatory for plying of vehicle.
4. The Driver of vehicle must have a valid Driving License for driving light transport passenger vehicle and should be sufficiently experienced in driving transport/passenger vehicle.
5. The Driver should be well behaved, gentle and obedient in nature.
6. A sum of Rs. 5000/- shall be deposited by the intending bidders in shape of Account Payee Bank Draft drawn in favour of the DDO-cum-Joint Secretary to Govt., Panchayati Raj & Drinking Water Department and submitted along with the tender papers as security deposit. After completion of tender process, the amount will be refunded to unsuccessful bidders.
7. The monthly rate of hire charges shall be quoted separately in the general bid information (excluding fuel and lubricants).
8. The vehicle must achieve a fuel efficiency as per Finance Department Office Memorandum No. 22924/F Dated. 14.08.2023.
9. The detail of make and year of manufacture of the vehicle, registration No., mileage (Kms covered per litre) and name of the Driver with Driving Licence No. and period of validity should be specifically provided in the general bid information to be furnished with Quotation/tender (Appendix-B of Finance Department OM No. 22924/F Dated. 14.08.2023).
10. The Quotation completed in all respect should reach the undersigned on or before **20.11.2024** by **1.00 P.M.** and shall be opened on the same day at **04.00 P.M.** in presence of the bidders or their authorized representatives.
11. The application form of tender containing General Bid information and Terms and conditions for hiring of vehicles etc. will be available with the OM (vehicle) section of the Panchayati Raj & Drinking Water Department on payment of Rs. 100/- from 11.00 A.M. to 5.00 P.M. on working days or can be downloaded from Odisha Govt. Website **www.odisha.gov.in**. In case the application form is downloaded from Govt. website, the applicant shall furnish a Demand Draft for an amount Rs. 100/- (Rupees One Hundred) only towards the cost of application along with the application.

Sd./- Under Secretary to Govt.
OIPR-19001/11/0004/2425

No. RR-

ଷଷ୍ଠ ଓଡ଼ିଶା ରାଜ୍ୟ ପୁସ୍ତକ ମହୋତ୍ସବ

ସ୍ଥାନ
ପ୍ରଦର୍ଶନୀ ପଡ଼ିଆ, ୟୁନିଟ୍-୩, ଭୁବନେଶ୍ୱର

ଆୟୋଜନ ତାରିଖ
ତା୦୬।୧୨।୨୦୨୪ଠାରୁ ତା୧୭।୧୨।୨୦୨୪ରିଖ ପର୍ଯ୍ୟନ୍ତ

ଆୟୋଜକ
ଓଡ଼ିଆ ଭାଷା, ସାହିତ୍ୟ ଓ ସଂସ୍କୃତି ବିଭାଗ
ଓଡ଼ିଶା ସରକାର

ପୁସ୍ତକ ମହୋତ୍ସବରେ ଷ୍ଟଲ ସଂରକ୍ଷଣ ନିମନ୍ତେ ଆଗ୍ରହୀ ପୁସ୍ତକ ପ୍ରକାଶକ ଓ ବିକ୍ରେତା ନିମ୍ନ ଠିକଣାରେ ଯୋଗାଯୋଗ କରନ୍ତୁ:

ସଚିବ, ଓଡ଼ିଶା ସାହିତ୍ୟ ଏକାଡେମୀ

ଦୂରଭାଷ
୦୬୭୪-୨୪୩୧୮୪୦ / ୯୪୩୮୨୯୨୩୨୫ / ୭୯୭୮୬୭୭୨୪୮
Email: odishasahityaakademi@gmail.com

ସମ୍ପୂର୍ଣ୍ଣ ବିବରଣୀ ନିମନ୍ତେ
https://culture.odisha.gov.inକୁ ଦେଖନ୍ତୁ

ଷ୍ଟଲ୍ ସଂରକ୍ଷଣର ଶେଷ ତାରିଖ: ୧୫।୧୧।୨୦୨୪

OIPR-03029/11/0007/2425

GOVERNMENT OF ODISHA
No. B-540
"e" - PROCUREMENT NOTICE
WORKS DEPARTMENT

E-mail: ceworldbankprojects@gmail.com
Bid Identification No. CE-Bridges - 06/2024-25

1. The Chief Engineer (Bridges), Odisha on behalf of Governor of Odisha invites percentage rate bid in Double Cover System in ONLINE MODE from eligible contractors for construction of Road & Bridge work as detailed below:
2. Nature of Work : Bridge Works
3. No. of Work : 03 Nos.
4. Tender Cost : Rs.10,000.00 (Online)
5. Class of Contractor : A/Special Class Contractor
6. Available of Bid document in the Website : From 10.00 A.M. of 06.11.2024 to 5.00 P.M. of 27.11.2024
7. Date of Opening of Bid : Dt.28.11.2024 at 11.30 A.M.
8. The bidders have to participate in ONLINE bidding only. Further details can be seen from the website **https://tenderodisha.gov.in**. Any addendum/corrigendum/cancellation of tender can also be seen in the said website.

Sd./- Chief Engineer, Bridges Odisha, Bhubaneswar
OIPR-34174/11/0017/2425

ରେକର୍ଡ ପରିମାଣରେ ଟିକସ ସଂଗ୍ରହ

■ବାର୍ଷିକ ଭିତ୍ତିରେ ପ୍ରାୟ ୯% ବୃଦ୍ଧି

■ଅକ୍ଟୋବରରେ ୧,୮୭,୩୪୬ କୋଟିର ଜିଏସ୍‌ଟି ସଂଗ୍ରହ

ନୂଆଦିଲ୍ଲୀ,୧।୧୧

ଚଳିତ ଆର୍ଥିକ ବର୍ଷର ସପ୍ତମ ମାସରେ ରେକର୍ଡ ପରିମାଣର ସାମଗ୍ରୀ ଏବଂ ସେବା ଟିକସ (ଗୁଡ୍‌ସ ଆଣ୍ଡ ସର୍ଭିସ୍ ଟ୍ୟାକ୍ସ ବା ଜିଏସ୍‌ଟି) ସଂଗ୍ରହ କରାଯାଇଛି ବୋଲି ଶୁକ୍ରବାର ଅର୍ଥ ମନ୍ତ୍ରଣାଳୟ ପକ୍ଷରୁ ବିସ୍ତୃତ ଭାବେ ସୂଚନା ଦିଆଯାଇଛି। ଉଲ୍ଲେଖଯୋଗ୍ୟ,୨୦୨୪-୨୫ ଆର୍ଥିକ ବର୍ଷର ୭ମ ମାସରେ ଦେଶର ଜିଏସ୍‌ଟି ସଂଗ୍ରହ ୧,୮୭,୩୪୬ କୋଟି ଟଙ୍କାର ଟିକସ ରାଜସ୍ୱ ଆକାରରେ ସଂଗ୍ରହ କରାଯାଇଛି। ବିଶେଷ କରି ୨୦୨୩-୨୪ ଆର୍ଥିକ ବର୍ଷର ସମାନ ଅବଧି ମଧ୍ୟରେ ସଂଗ୍ରହ ହୋଇଥିବା ଟିକସ ପରିମାଣଠାରୁ ଏହା ପ୍ରାୟ ୯% (୮.୯%) ଅଧିକ ବୋଲି ମନ୍ତ୍ରଣାଳୟ ପକ୍ଷରୁ ସୂଚନା ଦିଆଯାଇଛି। ଏପରିକି ୨୦୨୩-୨୪ ଆର୍ଥିକ ବର୍ଷର ଅକ୍ଟୋବରରେ ସଂଗୃହୀତ ଟିକସ ପରିମାଣ ପ୍ରାୟ ୧,୭୨ ଲକ୍ଷ କୋଟିଠାରୁ ୨୦୨୪-୨୫ ଆର୍ଥିକ ବର୍ଷର ଅକ୍ଟୋବର ମାସରେ ୮.୯% (୧,୮୭,୩୪୬ କୋଟି)ର ଟିକସ ସଂଗୃହୀତ ହୋଇଛି ବୋଲି ମନ୍ତ୍ରଣାଳୟ ପକ୍ଷରୁ କୁହାଯାଇଛି। ଉଲ୍ଲେଖଯୋଗ୍ୟ, ୨୦୨୪ ଅକ୍ଟୋବରରେ ମୋଟ ୧,୮୭,୩୪୬ କୋଟି ଟଙ୍କା ଜିଏସ୍‌ଟି ଆକାରରେ ସଂଗ୍ରହ କରାଯାଇଛି। ସେଥିମଧ୍ୟରୁ କେନ୍ଦ୍ରୀୟ ଟିକସ (ସିଜିଏସ୍‌ଟି) ବାବଦରେ ୩୩,୮୨୧କୋଟି ଟଙ୍କା ଆଦାୟ ହୋଇଥିବାବେଳେ ରାଜ୍ୟ ଟିକସ (ଏସ୍‌ଜିଏସ୍‌ଟି) ବାବଦକୁ ୪୧,୮୬୪ କୋଟି ଟଙ୍କା ଆଦାୟ ହୋଇଛି। ସେହିଭଳି ଆଇଜିଏସ୍‌ଟି ବାବଦକୁ ମୋଟ ୯୯,୧୧୧ କୋଟି ଟଙ୍କା ଏବଂ ସେସ୍ ବାବଦରେ ୧୨,୫୫୦ କୋଟି ଟଙ୍କା ଟିକସ ଆକାରରେ ସଂଗ୍ରହ କରାଯାଇଛି। ଅପରପକ୍ଷରେ ୨୦୨୪-୨୫ ଆର୍ଥିକ ବର୍ଷର ଏପ୍ରିଲରୁ ଅକ୍ଟୋବର ମଧ୍ୟରେ ମୋଟ ୧୨.୭୪ ଲକ୍ଷ କୋଟି ଟଙ୍କା ଜିଏସ୍‌ଟି ଆକାରରେ ସଂଗ୍ରହ କରାଯାଇଥିଲାବେଳେ ୨୦୨୩-୨୪ ଆର୍ଥିକ ବର୍ଷର ସମାନ ଅବଧି ମଧ୍ୟରେ ମୋଟ ୧୧.୬୪ ଲକ୍ଷ କୋଟି ଟଙ୍କା ଜିଏସ୍‌ଟି ଆକାରରେ ସଂଗୃହୀତ ହୋଇଥିଲା। ଏପରିକି ବାର୍ଷିକ ଭିତ୍ତିରେ ଚଳିତ ଆର୍ଥିକର ମୋଟ ଟିକସ ସଂଗ୍ରହ ୯.୪% ବୃଦ୍ଧି ହୋଇଛି। ସେହିଭଳି କ୍ରମାଗତ ୭ ମାସ ପାଇଁ ଦେଶର ଜିଏସ୍‌ଟି ସଂଗ୍ରହ ୧.୭ ଲକ୍ଷ କୋଟିରୁ ଅଧିକ ରହିଥିବାବେଳେ ୨ୟ ଥର ପାଇଁ ୧.୮ ଲକ୍ଷ କୋଟିରୁ ଅଧିକ ପରିମାଣର ଟିକସ ଆଦାୟ ହୋଇଛି ବୋଲି ଅର୍ଥ ମନ୍ତ୍ରଣାଳୟ ୱେବ୍‌ସାଇଟରେ ବିସ୍ତୃତ ଭାବେ ଉଲ୍ଲେଖ କରାଯାଇଛି।

ଶେୟାର ବଜାରରେ ଉତ୍ସାହ

ମୁମ୍ବାଇ,୧।୧୧

ଦିନକ ପରେ ପୁଣି ଥରେ ଘରୋଇ ଶେୟାର ବଜାର କାରବାରରେ ପରିବର୍ତ୍ତନ ଘଟିଛି। ଏପରିକି ଚଳିତ ସପ୍ତାହର ଶେଷ କାର୍ଯ୍ୟ ଦିବସର ଫଳାଫଳ ଅନୁଯାୟୀ ଶେୟାର ବଜାରର ନିବେଶକମାନେ ଲକ୍ଷାଧିକ ଟଙ୍କାର ନିବେଶ ବଢ଼ାଇପାରିଛନ୍ତି। ବିଶେଷକରି ଶୁକ୍ରବାର ବମ୍ବେ ଷ୍ଟକ୍ ଏକ୍ସଚେଞ୍ଜ (ବିଏସ୍‌ଇ)ର ସେନ୍‌ସେକ୍ସ ପ୍ରାୟ ୩୩୫ (୩୩୫.୦୬) ପଏଣ୍ଟ ବଢ଼ି ୭୯,୭୨୪ (୭୯,୭୨୪.୧୨) ଅଙ୍କରେ କାରବାର ବନ୍ଦ କରିଥିଲା। ସେହିଭଳି ନ୍ୟାଶନାଲ ଷ୍ଟକ୍ ଏକ୍ସଚେଞ୍ଜ (ଏନ୍‌ଏସ୍‌ଇ)ର ନିଫ୍ଟି-୫୦ରେ ମଧ୍ୟ ୯୯ (୯୯.୦୦) ପଏଣ୍ଟ ବୃଦ୍ଧି ଘଟି ୨୪,୩୦୪ (୨୪,୩୦୪.୩୫) ଅଙ୍କରେ କାରବାର ଶେଷ ହୋଇଥିଲା। ଅପରପକ୍ଷରେ ବିଏସ୍‌ଇ ସେନ୍‌ସେକ୍ସର ମିଡକ୍ୟାପ୍ ଓ ସ୍ମଲକ୍ୟାପ୍ ଶେୟାରଗୁଡ଼ିକର ଇଣ୍ଡେକ୍ସ ସହ ଏନ୍‌ଏସ୍‌ଇ ନିଫ୍ଟି ମିଡ୍‌କ୍ୟାପ,ସ୍ମଲକ୍ୟାପ ଏବଂ ବ୍ୟାଙ୍କ ଶେୟାରଗୁଡ଼ିକର କାରବାରରେ ପରିବର୍ତ୍ତନ ହୋଇଛି।

ବଢ଼ିଲା କମର୍ସିଆଲ ଗ୍ୟାସ୍ ଦର

ନୂଆଦିଲ୍ଲୀ,୧।୧୧

କ୍ରମାଗତ ୪ର୍ଥ ମାସ ଲାଗି କମର୍ସିଆଲ ଗ୍ୟାସ୍ (୧୯କେ.ଜି)ର ଦର ବୃଦ୍ଧି ଘଟିଥିବାବେଳେ ଘରୋଇ ଗ୍ୟାସ୍ (୧୪.୨କି.ଗ୍ରା.)ର ଦର ପୂର୍ବପରି ସ୍ଥିର ରହିଛି। ଏପରିକି ୨୦୨୪ ନଭେମ୍ବର ପହିଲାରୁ ଭୁବନେଶ୍ୱରର କମର୍ସିଆଲ ଗ୍ୟାସ୍ (୧୯କେ.ଜି.) ଦର ୬୧ ଟଙ୍କା ଟଙ୍କା ବଢ଼ିଥିଲାବେଳେ ନୂଆଦିଲ୍ଲୀରେ ମଧ୍ୟ ସମାନ ଗ୍ୟାସ୍ ଦର ୬୨ ଟଙ୍କା ବୃଦ୍ଧି ପାଇଛି। ଉଲ୍ଲେଖଯୋଗ୍ୟ, ଦେଶର ପ୍ରମୁଖ ଗ୍ୟାସ୍ ବିପଣନକାରୀ କମ୍ପାନୀଗୁଡ଼ିକ ପକ୍ଷରୁ ଚଳିତ ମାସର ନୂତନ ଦରସୂଚୀ (ନୂଆ ଦର) ଶୁକ୍ରବାରଠାରୁ ଲାଗୁ ହୋଇଛି। ଏହି ସୂଚୀ ଅନୁଯାୟୀ ଭୁବନେଶ୍ୱର ସହରରେ କମର୍ସିଆଲ ଗ୍ୟାସ୍ (୧୯କେ.ଜି.) ଦର ୬୧ ଟଙ୍କା ବଢ଼ି ୧୯୫୦ ଟଙ୍କାରେ ପହଞ୍ଚିଛି। ଏହା ପୂର୍ବରୁ ଅକ୍ଟୋବରରେ ୧୮୮୯ ଟଙ୍କା ଥିଲାବେଳେ ଘରୋଇ ଗ୍ୟାସ୍ (୧୪.୨ କେ.ଜି) ଦର ପୂର୍ବ ପରି ୮୨୯ ଟଙ୍କାରେ କାରବାର ହେଉଛି। ସେହିଭଳି ନୂଆଦିଲ୍ଲୀରେ କମର୍ସିଆଲ ଗ୍ୟାସ୍ (୧୯କେଜି) ଦର ୬୨ ଟଙ୍କା ବୃଦ୍ଧି ପାଇ ୧୮୦୨ ଟଙ୍କା ହୋଇଥିଲାବେଳେ ଘରୋଇ ଗ୍ୟାସ୍ (୧୪.୨କି.ଗ୍ରା.) ଦର ୮୦୩ ଟଙ୍କାରେ ରହିଛି। ଅପରପକ୍ଷରେ କୋଲାକାତା, ମୁମ୍ବାଇ ଏବଂ ଚେନ୍ନାଇ ଭଳି ଦେଶର ପ୍ରମୁଖ ମହାନଗର ଅଞ୍ଚଳରେ କମର୍ସିଆଲ ଗ୍ୟାସ୍ ଦର ମଧ୍ୟ ସମପରିମାଣରେ ବୃଦ୍ଧି ପାଇଛି।

ଟିପିସିଓଡିଏଲ୍‌କୁ ଇନୋଭେସନ୍ ୱିଥ୍ ଇମ୍ପାକ୍ଟ ଆୱାର୍ଡ

ଭୁବନେଶ୍ୱର,୧।୧୧ (ଅଭୟ ଦାଶ)

ଟାଟା ପାୱାର ଓ ଓଡ଼ିଶା ସରକାରଙ୍କ ଏକ ଯୌଥ ଉଦ୍ୟୋଗ ଟିପି ସେଣ୍ଟ୍ରାଲ୍ ଓଡ଼ିଶା ଡିଷ୍ଟ୍ରିବ୍ୟୁସନ୍ ଲିମିଟେଡ୍ (ଟିପିସିଓଡିଏଲ୍)କୁ ନିକଟରେ ଆଉ ଏକ ସମ୍ମାନ 'ଇନୋଭେସନ୍ ୱିଥ୍ ଇମ୍ପାକ୍ଟ ଆୱାର୍ଡ' ପ୍ରଦାନ କରାଯାଇଛି। ଏପରିକି ଟିପିସିଓଡିଏଲ୍ କ୍ରମାଗତ ଭାବେ ପ୍ରଦର୍ଶନରେ ଉନ୍ନତି ଆଣିବା ଯୋଗୁ ପ୍ରଥମ ସ୍ଥାନ ହାସଲ କରିଛି। ଟିପିସିଓଡିଏଲ୍ ମଧ୍ୟ ଆହ୍ୱାନପୂର୍ଣ୍ଣ ରାଜ୍ୟ ବର୍ଗରେ ସାମଗ୍ରିକ ଭାବେ ଦ୍ୱିତୀୟ ସ୍ଥାନ ହାସଲ କରିଛି, ଯାହା ବିଦ୍ୟୁତ ବିତରଣରେ ଉତ୍କର୍ଷତା ପ୍ରତି କମ୍ପାନିର ପ୍ରତିବଦ୍ଧତାକୁ ଦର୍ଶାଉଛି। ପୂର୍ବତନ ଶକ୍ତି ସଚିବ ତଥା ସମ୍ମିଳନୀ ଓ ବିଚାରକ ମଣ୍ଡଳୀର ଅଧ୍ୟକ୍ଷ ଅନୀଲ ରାଜଦାନ ଓ ଦିଲ୍ଲୀ ବିଦ୍ୟୁତ ନିୟାମକ ଆୟୋଗର ପୂର୍ବତନ ସଦସ୍ୟ ତଥା ବିଚାରକ ମଣ୍ଡଳୀର ଅନ୍ୟତମ ସଦସ୍ୟ ବିପି ସିଂହଙ୍କଠାରୁ ଟିପିସିଓଡିଏଲ୍ ପକ୍ଷରୁ କମ୍ପାନିର ବିଜନେସ୍ ଏକ୍ସଲେନ୍ସ ମୁଖ୍ୟ ନିରଞ୍ଜନ ରାଉତ ଏହି ପୁରସ୍କାର ଗ୍ରହଣ କରିଛନ୍ତି। ଉଲ୍ଲେଖଯୋଗ୍ୟ, 'ଇନୋଭେସନ୍ ୱିଥ୍ ଇମ୍ପାକ୍ଟ ଆୱାର୍ଡସ ଫର୍ ଡିସକମ୨୦୨୪ରେ ଭାରତର ବିଦ୍ୟୁତ ବିତରଣ କମ୍ପାନିଗୁଡ଼ିକର ଅଭିନବ ଅଭ୍ୟାସକୁ ସ୍ୱୀକୃତି ପ୍ରଦାନ କରାଯାଇଛି।

ନୂଆଦିଲ୍ଲୀଠାରେ ଇଣ୍ଡିଆନ୍ ଚାମ୍ବର ଅଫ୍ କମର୍ସ (ଆଇସିସି) ପକ୍ଷରୁ ଆୟୋଜିତ ଇନୋଭେସନ୍ ୱିଥ୍ ଇମ୍ପାକ୍ଟ ଆୱାର୍ଡସ-୨୦୨୪ ପୁରସ୍କାର ସମାରୋହ ଉତ୍ସବରେ ଟିପିସିଓଡିଏଲ୍, ଟାଟା ପାୱାର ମୁମ୍ବାଇ ଏବଂ ଟାଟା ପାୱାର ଦିଲ୍ଲୀ ଡିଷ୍ଟ୍ରିବ୍ୟୁସନ୍ ଲିମିଟେଡ୍ (ଟିପିଡିଡିଏଲ୍) ଏକାଧିକ ବର୍ଗରେ ଭଲ ପ୍ରଦର୍ଶନ କରିଛନ୍ତି। ଏହି ସମ୍ମାନ ବିଦ୍ୟୁତ ବିତରଣ କ୍ଷେତ୍ରରେ ଅଭିନବ ଏବଂ ଉତ୍କର୍ଷ ପ୍ରୟାସ ପ୍ରତି ଟାଟା ପାୱାରର ପ୍ରତିବଦ୍ଧତାକୁ ପ୍ରଦର୍ଶିତ କରୁଛି। ଶକ୍ତି ମନ୍ତ୍ରଣାଳୟର ସମର୍ଥନରେ ଆୟୋଜିତ ଏହି ପୁରସ୍କାରର ଦ୍ୱାଦଶ ବାର୍ଷିକ ସଂସ୍କରଣରେ ଦେଶବ୍ୟାପୀ ୩୨ଟି ଡିସକମ୍ ଅଂଶଗ୍ରହଣ କରିଥିଲେ। ଏ ସମ୍ପର୍କରେ ଟିପିସିଓଡିଏଲ୍‌ର ସିଇଓ ଅରବିନ୍ଦ୍ ସିଂହ କହିଛନ୍ତି, ଏହି ପୁରସ୍କାର ଆମର ପରିଚାଳନାଗତ ଉତ୍କର୍ଷତା ଏବଂ ଗ୍ରାହକ ସନ୍ତୋଷ ପାଇଁ ନିରନ୍ତର ପ୍ରୟାସର ପ୍ରମାଣ ହୋଇଥିଲାବେଳେ ଏହା ସମଗ୍ର କେନ୍ଦ୍ରୀୟ ଓଡ଼ିଶାରେ ବିଦ୍ୟୁତ ବିତରଣର ଗୁଣବତ୍ତା ଏବଂ ବିଶ୍ୱସନୀୟତା ବୃଦ୍ଧି ପାଇଁ ଅଭିନବ ସମାଧାନ ପ୍ରୟୋଗ କରିବାକୁ ଆମର ପ୍ରତିବଦ୍ଧତାକୁ ପ୍ରତିଫଳିତ କରୁଛି। ଏଭଳି ସମ୍ମାନଜନକ ସ୍ୱୀକୃତି ପାଇ ଆମେ ଗର୍ବ ଅନୁଭବ କରୁଛୁ ଏବଂ ଆମେ ସେବା ଯୋଗାଉଥିବା ଅଞ୍ଚଳରେ ଅଧିକ ପରିବର୍ତ୍ତନ ଆଣିବାକୁ ଚେଷ୍ଟା ଜାରି ରଖିବୁ।

ଟ୍ୟୁନିସିଆରୁ ୩ ଆଫ୍ରିକୀୟ ହାତୀଙ୍କୁ ଉଦ୍ଧାରକଲା ବନତାରା

ମୁମ୍ବାଇ,୧।୧୧

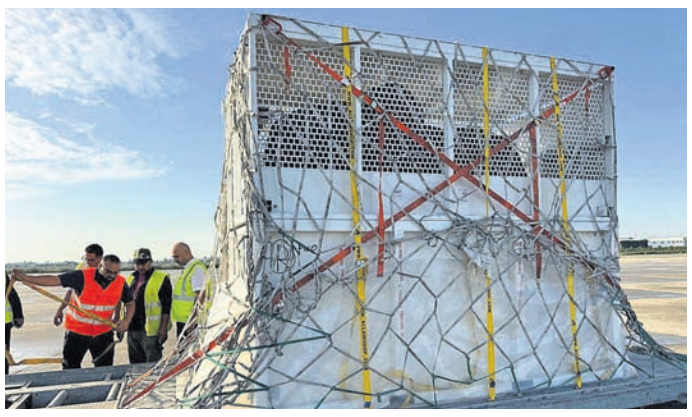

ଚଳିତ ବର୍ଷ ଦୀପାବଳି ଅବସରରେ ତିନିଟି ଆଫ୍ରିକୀୟ ହାତୀଙ୍କୁ ଟ୍ୟୁନିସିଆରୁ ଉଦ୍ଧାର କରାଯାଇ ଭାରତର ଜାମନଗର ସ୍ଥିତ ବନତାରାକୁ ଅଣାଯାଇଛି। ଏପରିକି ଏହି ୨୮ ରୁ ୨୯ ବର୍ଷୀୟ ବୟସ୍କ ଆଫ୍ରିକୀୟ ହାତୀ ମଧ୍ୟରେ ଦୁଇଟି ମାଈ ଏବଂ ଗୋଟିଏ ପୁରୁଷ ହାତୀ ସାମିଲ ଅଛନ୍ତି। ଅନନ୍ତ ମୁକେଶ ଅମ୍ବାନୀଙ୍କ ସ୍ୱପ୍ନର ପ୍ରକଳ୍ପ ବନତାରା ହେଉଛି, ବିଶ୍ୱର ଅନ୍ୟତମ ପ୍ରତିଷ୍ଠିତ ବନ୍ୟଜନ୍ତୁ ଉଦ୍ଧାର କେନ୍ଦ୍ର। ବାସ୍ତବରେ ଟ୍ୟୁନିସିଆର ଏକ ଘରୋଇ ପ୍ରାଣୀ ଉଦ୍ୟାନ, ଯାହା ଖରାପ ଆର୍ଥିକ ଅବସ୍ଥା ହେତୁ ହାତୀମାନଙ୍କର ଖାଇବା, ଗୃହ ଏବଂ ପ୍ରାଣୀ ଚିକିତ୍ସା ଆବଶ୍ୟକତା ପୂରଣ କରିବାରେ ଅସମର୍ଥ ହୋଇଥିଲା, ବନତାରା ସହ ଯୋଗାଯୋଗ କରିଥିଲା। ଜାତୀୟ ତଥା ଅନ୍ତର୍ଜାତୀୟ ନିୟମ ଅନୁଯାୟୀ ଏକ ଚାର୍ଟାର୍ଡ କାର୍ଗୋ ବିମାନରେ ହାତୀମାନଙ୍କୁ ଭାରତ ଅଣାଯାଇଛି। ବନତାରା ବର୍ତ୍ତମାନ ଏହି ଆଫ୍ରିକୀୟ ହାତୀମାନଙ୍କର ନୂତନ ଘର ହେବ। ଖର୍ଚ୍ଚ କମ୍ କରିବା ପାଇଁ ଟ୍ୟୁନିସିଆର ପ୍ରାଣୀ ଉଦ୍ୟାନ ଫ୍ରିଗୁୟା ପାର୍କ ସମସ୍ତ ତିନୋଟି ଆଫ୍ରିକୀୟ ହାତୀଙ୍କୁ ହଟାଇବାକୁ ନିଷ୍ପତ୍ତି ନେଇଥିଲା। ବିଶେଷକରି ଅଚତମ୍, କାନି ଏବଂ ମୀନା ନାମକ ଏହି ହାତୀମାନଙ୍କୁ ଜଙ୍ଗଲକୁ ଫେରାଇନେବା ସମ୍ଭବ ନ ଥିବାରୁ ଏଭଳି ପରିସ୍ଥିତିରେ ସେମାନେ ଏପରି ଏକ ସ୍ଥାନ ଖୋଜୁଥିଲେ ଯେଉଁଠାରେ ହାତୀମାନଙ୍କର ଭଲଭାବେ ଯତ୍ନ ନିଆଯାଇପାରିବ। ବହୁ ଅନୁସନ୍ଧାନ ପରେ ସେମାନଙ୍କୁ ଅଚତମ, କାନି ଏବଂ ମୀନାଙ୍କ ପାଇଁ ବନତାରାରେ ଏକ ନୂତନ ଘର ମିଳିଲା। ବନତାରାରେ ଆଫ୍ରିକୀୟ ହାତୀମାନଙ୍କର ଡାକ୍ତରୀ ପରୀକ୍ଷାରୁ ଜଣାପଡିଛି ଯେ ଅଚତମ୍, କାନି ଏବଂ ମୀନା ଅନେକ ରୋଗରେ ପୀଡ଼ିତ ଅଛନ୍ତି। ସେମାନଙ୍କୁ ଶାରୀରିକ ଏବଂ ମାନସିକ ସହାୟତା ଆବଶ୍ୟକ। କେତେକ କ୍ଷେତ୍ରରେ ଅସ୍ତ୍ରୋପଚାର ମଧ୍ୟ ଆବଶ୍ୟକ ହୋଇପାରେ ବୋଲି ଅଭିଜ୍ଞ ଡାକ୍ତରୀ ଟିମ୍ କହୁଥିବାବେଳେ ବନତାରାର ପ୍ରାଣୀ ଚିକିତ୍ସକ ଦିନରାତି ସେମାନଙ୍କ ଉପରେ ନଜର ରଖିଛନ୍ତି। ବନତାରା ପକ୍ଷରୁ ଦେଶୀ ଉଦ୍ଭିଦ, ମାଟି ପୋଖରୀ ଏବଂ ଖାଦ୍ୟ ସମୃଦ୍ଧ ବୃହତ୍ ଏନ୍‌କ୍ଲୋଜରଗୁଡ଼ିକ ସୁଚିନ୍ତିତ ଭାବେ ଡିଜାଇନ୍ କରାଯାଇଛି। ସେହିଭଳି ବନତାରାରେ ସେମାନଙ୍କର ନୂତନ ଘର ଅଚତମ୍, କାନି ଏବଂ ମୀନାଙ୍କୁ ଏଭଳି ଏକ ପରିବେଶ ପ୍ରଦାନ କରିବା ଯାହା ସେମାନଙ୍କ ବନ୍ୟ ବାସସ୍ଥାନ ସଦୃଶ ହୋଇଛି।

ଆକ୍ସିସ୍ ବ୍ୟାଙ୍କର ତ୍ରୈମାସିକ ଫଳାଫଳ

ନୂଆଦିଲ୍ଲୀ,୧।୧୧

ଆକ୍ସିସ୍ ବ୍ୟାଙ୍କର ନିର୍ଦ୍ଦେଶକ ମଣ୍ଡଳୀ ବୈଠକ ନିକଟରେ ଅନୁଷ୍ଠିତ ହୋଇଯାଇଛି। ଏହି ବୈଠକରେ ବ୍ୟାଙ୍କର ଆଗାମୀ କାର୍ଯ୍ୟପନ୍ଥା ସହ ଚଳିତ ଆର୍ଥିକ ବର୍ଷର ଦ୍ୱିତୀୟ ତ୍ରୈମାସିକ ଓ ଅର୍ଦ୍ଧବାର୍ଷିକ ଆର୍ଥିକ ଫଳାଫଳ ଘୋଷଣା କରାଯାଇଛି। ଏପରିକି ୨୦୨୪-୨୫ ଆର୍ଥିକ ବର୍ଷର ୨ୟ ତ୍ରୈମାସିକରେ ବ୍ୟାଙ୍କର ପରିଚାଳନା ଲାଭ ୨୪% ବୃଦ୍ଧି ପାଇ ୧୦,୭୧୨କୋଟି ଟଙ୍କା ହୋଇଛି। ମୂଳ ପରିଚାଳନା ଲାଭ ୧୦% ବୃଦ୍ଧି ପାଇ ୯୬୦୧ କୋଟି ଟଙ୍କା ହୋଇଛି। ବ୍ୟାଙ୍କର ନିଟ୍ ସୁଧ ଆୟ ଏହି ସମୟରେ ୯% ବୃଦ୍ଧି ପାଇ ୧୩୪୮୩ କୋଟି ଟଙ୍କା ହୋଇଥିବା ବେଳେ ନିଟ୍ ସୁଧ ମାର୍ଜିନ୍ ୩.୯୯% ରହିଛି। ସେହିଭଳି ବ୍ୟାଙ୍କର ଫି'ରୁ ଆୟ ୧୧% ବୃଦ୍ଧି ପାଇ ୫୫୦୮ କୋଟି ଟଙ୍କା ହୋଇଛି। ରିଟେଲ ଫି' ୧୧% ବୃଦ୍ଧି ପାଇଥିବା ବେଳେ ରିଟେଲ କାର୍ଡ ଓ ପେମେଣ୍ଟ ଫି' ୧୦% ବୃଦ୍ଧି ପାଇଛି। ତୃତୀୟ ପକ୍ଷ ଉତ୍ପାଦରୁ ଫି' ୨୧% ବଢ଼ିଛି। କର୍ପୋରେଟ୍ ଓ କମର୍ସିଆଲ୍ ବ୍ୟାଙ୍କିଙ୍ଗ୍ ଫି' ୧୧% ବୃଦ୍ଧି ପାଇ ୧୬୩୧ କୋଟି ଟଙ୍କା ହୋଇଛି। ଟ୍ରେଡିଂ ଆୟ ୧୧୧୧ କୋଟି ଟଙ୍କା ହୋଇଥିବା ବେଳେ ଅନ୍ୟାନ୍ୟ ଆୟ ୧୦୩ କୋଟି ଟଙ୍କା ରହିଛି। ସେହିପରି ପ୍ରୋଭିଜନିଂ ଓ କଣ୍ଟିଜେନ୍ସି ପାଇଁ ୨୨୦୪କୋଟି ଟଙ୍କାର ବ୍ୟବସ୍ଥା କରାଯାଇଛି। ୨୦୨୪ ସେପ୍ଟେମ୍ବର ୩୦ ସୁଦ୍ଧା ବ୍ୟାଙ୍କର ମୋଟ କାରବାର ପରିମାଣ ୧୨% ବୃଦ୍ଧି ପାଇ ୧୫,୦୫,୬୫୮ କୋଟି ଟଙ୍କା ହୋଇଛି। ମୋଟ ଜମା ପରିମାଣ ୧୪% ବୃଦ୍ଧି ପାଇଥିବା ବେଳେ ମୋଟ ଜମାରେ କାସା ଜମା ପରିମାଣ ୪୧% ରହିଛି। ବ୍ୟାଙ୍କର ଅଗ୍ରିମ ୧୧% ବୃଦ୍ଧି ପାଇ ୯,୯୯,୯୭୯ କୋଟି ଟଙ୍କା ହୋଇଛି। ରିଟେଲ ଋଣ ପରିମାଣ ୧୫% ବୃଦ୍ଧି ପାଇ ୫,୯୮,୭୧୫ କୋଟି ଟଙ୍କା ହୋଇଛି। ପର୍ସନାଲ୍ ଋଣ ୨୩%, କ୍ରେଡିଟ୍ କାର୍ଡ ଅଗ୍ରୀମ ୨୨%, ଏସବିବି ଋଣ ୨୩% ଓ ଗ୍ରାମୀଣ ଋଣ ୧୧ % ବଢ଼ିଛି। ଏ ସମ୍ପର୍କରେ ଆକ୍ସିସ୍ ବ୍ୟାଙ୍କର ଏମ୍‌ଡି ଓ ସିଇଓ ଅମିତାଭ ଚୌଧୁରୀ କହିଛନ୍ତି, ଏହି ତ୍ରୈମାସିକରେ ଆମେ ଡିଜିଟାଲ ଶକ୍ତି ଓ ଶାଖା ସମ୍ପ୍ରସାରଣରେ ଉନ୍ନତି ସହ ସନ୍ତୁଳନ ରକ୍ଷାକରି ଆମ ଗ୍ରାହକଙ୍କ ନିକଟରେ ପହଞ୍ଚିପାରିଛୁ। ଗତ ୩ ମାସ ମଧ୍ୟରେ ଆମେ ଉଭୟ ଗ୍ରାମାଞ୍ଚଳ ଓ ସହରାଞ୍ଚଳରେ ୧୫୦ନୂଆ ଶାଖା ଖୋଲିଛୁ। ବ୍ୟାଙ୍କ କୋଲକାତାରେ ଏହାର ନୂଆ କର୍ପୋରେଟ୍ କାର୍ଯ୍ୟାଳୟର ଶିଳାନ୍ୟାସ କରି ଏହାର ଖୁଚୁରା ଉପସ୍ଥିତିକୁ ସୁଦୃଢ଼ କରିଛି, ଯାହା ପୂର୍ବାଞ୍ଚଳରେ ସମସ୍ତ କାର୍ଯ୍ୟକଳାପ ପାଇଁ ହବ୍ ଭାବେ କାର୍ଯ୍ୟ କରିବ।

୧୦ ମିନିଟ୍‌ରେ ସାମଗ୍ରୀର ବିତରଣ

ନୂଆଦିଲ୍ଲୀ,୧।୧୧

ଦେଶର ପ୍ରମୁଖ ଇ-କର୍ମସ ପ୍ଲାଟ୍‌ଫର୍ମ ବିଗ୍‌ବାସ୍କେଟର ନୂତନ ଅଭିଯାନ '୧୦ ମିନିଟ୍‌ରେ ସାମଗ୍ରୀର ବିତରଣ'ର ଶୁଭାରମ୍ଭ ନିକଟରେ ହୋଇଯାଇଛି। ଏପରିକି ଗ୍ରାହକଙ୍କ ଘରେ ଖାଦ୍ୟ ସାମଗ୍ରୀ ସହ ଅନ୍ୟାନ୍ୟ ପଦାର୍ଥ ମଧ୍ୟ ପ୍ଲାଟ୍‌ଫର୍ମ ଯୋଗାଇ ଦେଉଛି। ଏହି ପରିବର୍ତ୍ତନ ଟିୟର୨ ବଜାରରେ ଶୀଘ୍ର ବାଣିଜ୍ୟ ଅଫର ବିସ୍ତାର କରିବାକୁ ପାଇଁ ବିଗ୍‌ବାସ୍କେଟର ପ୍ରତିବଦ୍ଧତାକୁ ପ୍ରତିଫଳିତ କରିଛି। ଯେଉଁଠାରେ ଗ୍ରାହକମାନଙ୍କ ମଧ୍ୟରେ ସ୍ୱଳ୍ପ ସମୟରେ ଟପ୍ ବ୍ରାଣ୍ଡର ଗୁଣାତ୍ମକ ଉତ୍ପାଦର ବ୍ୟାପକ ଚୟନ ପାଇଁ ଅଧିକରୁ ଅଧିକ ଚାହିଦା ବଢ଼ିବାରେ ଲାଗିଛି। ଚଳିତ ଦୀପାବଳି ଅବସରରେ ସମସ୍ତ ଅଞ୍ଚଳରେ ବିଗ୍‌ବାସ୍କେଟ ଗ୍ରାହକମାନଙ୍କ ପାଇଁ ପାର୍ବଣକୁ ଉତ୍ସାହଜନକ ଭାବେ ଉତ୍ସବ ପାଳନ ସହିତ ବିଭିନ୍ନ ପ୍ରକାର ଉତ୍ପାଦ ଯୋଗାଇବା ପୂର୍ବାପେକ୍ଷା ସହଜ କରି ମାତ୍ର ୧୦ ମିନିଟ୍‌ରେ ବିତରଣ ଜାରି ରଖିଛି। ଆଗାମୀ ମାସଗୁଡିକରେ କ୍ରୋମାର ଅତ୍ୟାଧୁନିକ ଇଲେକ୍ଟ୍ରୋନିକ୍ସ ଏବଂ ହୋମ୍ ଆପ୍ଲାଏନ୍ସ, ମ୍ୟାଟେଲ୍, ହାସ୍‌ବ୍ରୋ, ଲେଗୋ, ଏବଂ ବେବ୍ଲେଡ୍ ଭଳି ବ୍ରାଣ୍ଡର ଖେଳନା ତଥା ଟାଟା କ୍ଲିକ୍‌ର ପୋଷାକ ଯୋଗାଇବାକୁ ବିଗ୍‌ବାସ୍କେଟ ସମ୍ପୂର୍ଣ୍ଣ ରୂପେ ପ୍ରସ୍ତୁତ ହେଉଛି। ଏ ସମ୍ପର୍କରେ ବିଗ୍‌ବାସ୍କେଟ ରିଟେଲର ମାର୍କେଟିଂ ମୁଖ୍ୟ ରାଗାଲେନା ଶ୍ରୀପଦ କହିଥିଲେ, ଟିୟର୨ ବଜାର ଆମ ପାଇଁ ଅତ୍ୟନ୍ତ ଗୁରୁତ୍ୱପୂର୍ଣ୍ଣ ହୋଇଥିଲାବେଳେ ୧୦ ମିନିଟ୍ ମଧ୍ୟରେ ବିତରଣ ହୋଇଥିବା ବହୁ ପରିମାଣର ଉତ୍ପାଦ ପାଇଁ ଆମର ଟିୟର ୨ଗ୍ରାହକଙ୍କ ଉତ୍ସାହ ଦେଖି ଆମେ ବେଶ୍ ଆନନ୍ଦିତ ଅଛୁ। ଚଳିତ ଦୀପାବଳିରେ ସୁନା ଏବଂ ରୁପା ମୁଦ୍ରା, ହୋମ୍ ଡେକର, ଡ୍ରାଏ ଫ୍ରୁଟସ୍, ଗିଫ୍ଟିଂ ରେଞ୍ଜ୍ ସହିତ ଅନ୍ୟାନ୍ୟ ସାମଗ୍ରୀ ମାତ୍ର ୧୦ ମିନିଟରେ ଗ୍ରାହକଙ୍କ ଘରେ ବିତରଣ କରିବାକୁ ଆମେ ପ୍ରତିଶ୍ରୁତିବଦ୍ଧ ଥିଲୁ। ଦୀପାବଳି ଶପିଂ ଅଭିଜ୍ଞତାକୁ ସୁବିଧା ଏବଂ ମୂଲ୍ୟ ଆଧାରରେ ତୁଳନାତ୍ମକ କରିବା ପାଇଁ ଆମେ ଉତ୍ସର୍ଗୀକୃତ ରହିଥିଲୁ। ଅପରପକ୍ଷରେ ପ୍ଲାଟ୍‌ଫର୍ମ ଶ୍ରେଷ୍ଠ ବ୍ରାଣ୍ଡ୍ କାରବାର ଏବଂ ପ୍ରସିଦ୍ଧ ବ୍ରାଣ୍ଡଗୁଡିକର ୧୦ ମିନିଟ୍‌ର ବିତରଣ ସହିତ ବିଗ୍‌ବାସ୍କେଟ ଉତ୍ସବର ଶପିଂ ଅଭିଜ୍ଞତାକୁ ବୁଦ୍ଧିମନ୍ତ କରିବା ସହ ସମଗ୍ର ଭାରତରେ ଗ୍ରାହକଙ୍କ ପାଇଁ ଏହାକୁ ସରଳ ଏବଂ ଅଧିକ ରୋମାଞ୍ଚକର କରୁଛି।

ରେକର୍ଡ ପରିମାଣର ସୁନା ଚାହିଦା

ନୂଆଦିଲ୍ଲୀ,୧।୧୧

ବାର୍ଷିକ ଆଧାରରେ ୫% ବୃଦ୍ଧି

ୱାର୍ଲ୍ଡ ଗୋଲ୍ଡ କାଉନସିଲ(ଡବ୍ଲୁଜିସି)ର ତ୍ରୈମାସିକ ଫଳାଫଳ ନିକଟରେ ପ୍ରକାଶ ପାଇଛି। ଏପରିକି ଚଳିତ ଆର୍ଥିକ ବର୍ଷର ତୃତୀୟ ତ୍ରୈମାସିକ ଗୋଲ୍ଡ ଡିମାଣ୍ଡ ଟ୍ରେଣ୍ଡସ ରିପୋର୍ଟକୁ ମଧ୍ୟ ନିକଟରେ ଉନ୍ମୋଚନ କରାଯାଇଛି। ଏହି ସମୟ ମଧ୍ୟରେ ମୋଟ ସୁନା ଚାହିଦା ବାର୍ଷିକ ଆଧାରରେ ୫% ବୃଦ୍ଧି ପାଇ ୧୩୧୩ ଟନ୍‌ରେ ପହଞ୍ଚିଛି, ଯାହାକି ଏକ ରେକର୍ଡ ପରିମାଣର ଚାହିଦା ସାଙ୍ଗକୁ ୩ୟ ତ୍ରୈମାସିକ ସର୍ବାଧିକ ବୋଲି କୁହାଯାଉଛି। ପ୍ରଥମ ଥର ପାଇଁ ମୋଟ ଚାହିଦା ୧୦୦ ବିଲିୟନ ଡଲାର ଅତିକ୍ରମ କରିଛି, ଯାହା ଏକ ରେକର୍ଡ-ଉଚ୍ଚ ମୂଲ୍ୟ ପରିବେଶରେ ମଜଭୁତ ନିବେଶ ଦ୍ୱାରା ସମର୍ଥିତ ବୋଲି କୁହାଯାଉଛି। ଏପରିକି ଅନ୍ତର୍ଜାତୀୟ ନିବେଶ ଚାହିଦା ବାର୍ଷିକ ଆଧାରରେ ଦୁଇ ଗୁଣରୁ ଅଧିକ ବୃଦ୍ଧି ହୋଇ ୩୬୪ ଟନ୍ ରହିଛି। ବିଶ୍ୱବ୍ୟାପୀ ଗୋଲ୍ଡ ଇଟିଏଫ୍‌ରେ ୯୫ ଟନ୍ ବୃଦ୍ଧି ଘଟିଛି, ଯାହା ୨୦୨୨ର ପ୍ରଥମ ତ୍ରୈମାସିକ ପରଠାରୁ ପ୍ରଥମ ସକାରାତ୍ମକ ତ୍ରୈମାସିକକୁ ଚିହ୍ନିତ କରୁଛି। ବାର୍ ଓ କଏନ୍ ଚାହିଦା ୯% ହ୍ରାସ ପାଇଛି, କିନ୍ତୁ ୭୬୪ ଟନ୍‌ର ୧୦ବର୍ଷର ହାରାହାରି ପରିମାଣ ତୁଳନାରେ ୱାଇ-ଟି-ଡି ମୋଟ ପରିମାଣ ୮୫୯ ଟନରେ ଶକ୍ତିଶାଳୀ ରହିଛି। କେନ୍ଦ୍ରୀୟ ବ୍ୟାଙ୍କର କ୍ରୟ ମନ୍ଥର ହୋଇଥିବା ବେଳେ ଚାହିଦା ୧୮୬ ଟନ୍‌ରେ ମଜଭୁତ ରହିଛି। ୨୦୨୨ର ସମାନ ଅବଧି ସହ ସମାନ୍ତରାଳ ଭାବେ କେନ୍ଦ୍ରୀୟ ବ୍ୟାଙ୍କର ଇୟର-ଟୁ-ଡେଟ୍ ଚାହିଦା ୬୯୪ ଟନ୍‌ରେ ପହଞ୍ଚିଛି । ୩ୟ ତ୍ରୈମାସିକ ସମୟରେ ସୁନା ମୂଲ୍ୟ ରେକର୍ଡ ଉଚ୍ଚ ସ୍ତରକୁ ବୃଦ୍ଧି ପାଇବା ଜାରି ରହିଛି, ଯାହା ଆଉନ୍ସ (ଓଜେଡ୍) ପିଛା ୨୪୭୪ ଡଲାରର ଏକ ହାରାହାରି ସ୍ତରରେ ପହଞ୍ଚିଛି। ଏହା ସୁନା ଅଳଙ୍କାର ପାଇଁ ଅନ୍ତର୍ଜାତୀୟ ଚାହିଦାକୁ କ୍ଷତି ପହଞ୍ଚାଉଛି। ମୋଟ ଅଳଙ୍କାର କ୍ରୟ ଏକ ପରିମାଣ ଆଧାରରେ ବାର୍ଷିକ ଭିତ୍ତିରେ ୧୨% ହ୍ରାସ ପାଇଛି, କିନ୍ତୁ ମୂଲ୍ୟ ଦୃଷ୍ଟିରୁ ୧୩% ବୃଦ୍ଧି ହୋଇଛି। ଏହାଛଡା ଟେକ୍ନୋଲୋଜି କ୍ଷେତ୍ରରେ ସୁନା ପାଇଁ ମୋଟ ଚାହିଦା ବାର୍ଷିକ ଆଧାରରେ ୭% ବୃଦ୍ଧି ହୋଇଛି। ମୋଟ ସୁନା ଯୋଗାଣ ବାର୍ଷିକ ଆଧାରରେ ୫% ବୃଦ୍ଧି ହୋଇଥିବା ବେଳେ ଖଣି ଉତ୍ପାଦନରେ ୬% ଓ ରିସାଇକ୍ଲିଂରେ ୧୧% ବୃଦ୍ଧି ଘଟିଛି।ଏ ସମ୍ପର୍କରେ ଡବ୍ଲୁଜିସିର ବରିଷ୍ଠ ବଜାର ବିଶ୍ଳେଷକ ଲୁଇସ୍ ଷ୍ଟ୍ରିଟ୍ ମତପ୍ରକାଶ କରିଛନ୍ତି,ତୃତୀୟ ତ୍ରୈମାସିକ ବର୍ଦ୍ଧିତ ନିବେଶ ପରିଲକ୍ଷିତ କରିଛି ଏବଂ ଓଭର- ଦ-କାଉଣ୍ଟର ଗତିବିଧି ଅନ୍ତର୍ଜାତୀୟ ସୁନା ଚାହିଦାକୁ ବୃଦ୍ଧି କରିବା ସହ ମୂଲ୍ୟ ପ୍ରଦର୍ଶନକୁ ପରିଚାଳନା କରିଛି। ଏପରିକି ଅଧିକାଂଶ ଉପଭୋକ୍ତା ବଜାରରେ ଉଚ୍ଚ ସୁନା ମୂଲ୍ୟ ଚାହିଦାକୁ ପ୍ରଭାବିତ କରିଥିବାବେଳେ ଭାରତରେ ଆମଦାନୀ ଶୁଳ୍କରେ ହ୍ରାସ ଏକ ରେକର୍ଡ ବ୍ରେକିଂ ମୂଲ୍ୟ ପରିବେଶରେ ଅଳଙ୍କାର, ବାର୍ ଓ କଏନ୍ ଚାହିଦାକୁ ଉଲ୍ଲେଖନୀୟ ଭାବେ ଉଚ୍ଚ ରଖିଛି।

ଫୁର୍‌ସତ୍

ରହସ୍ୟମୟ ଗର୍ଭବତୀ କୂଅ

ପାଣି ପିଇବାକୁ ଆସୁଛନ୍ତି ଅନେକ ଦେଶର ମହିଳା

ବେଜିଂ

ମା' ହେବା ବିଶ୍ୱର ସବୁଠାରୁ ସୁନ୍ଦର ଅନୁଭବ ହୋଇଥାଏ। ସାଧାରଣତଃ ମାତୃତ୍ୱ ଲାଭ କରିବା ପରେ ଯାଇ ଜଣେ ମହିଳା ତାଙ୍କ ଜୀବନକୁ ସଂପୂର୍ଣ୍ଣ ଅନୁଭବ କରିଥାନ୍ତି। ତେବେ ବେଳେବେଳେ ମହିଳାମାନେ ବିଭିନ୍ନ କାରଣରୁ ଗର୍ଭବତୀ ହେବାକୁ ସକ୍ଷମ ହୋଇ ନ ଥାନ୍ତି। ବିଶେଷକରି ସାମ୍ପ୍ରତିକ ଜୀବନଶୈଳୀ ହେତୁ ବିଶ୍ୱବ୍ୟାପୀ ଏହି ସମସ୍ୟା ବୃଦ୍ଧି ପାଇବାରେ ଲାଗିଛି।

ନିଃସନ୍ତାନ ସମସ୍ୟା ଯୋଗୁ ମହିଳାମାନେ ସାଧାରଣତଃ ଉଦାସ ହୋଇ ବହୁ ଡାକ୍ତରଙ୍କ ପରାମର୍ଶ ନେବା ସହ ଭଗବାନଙ୍କର ପୂଜାର୍ଚ୍ଚନା କରିଥାନ୍ତି। ତେବେ ସମ୍ପ୍ରତି ଚାଇନାର ୟୁନାନ୍ ଅଞ୍ଚଳରେ ଅବସ୍ଥିତ ଏକ କୂଅକୁ ନେଇ ବହୁ ଆଲୋଚନା ହେଉଛି। ଏହି କୂଅଟି ପ୍ରେଗ୍ନାନ୍ସି ୱେଲ୍ ବା ଗର୍ଭବତୀ କୂଅ ଭାବରେ ଜଣାଶୁଣା। କୁହାଯାଏ, ଏହି କୂଅର ପାଣି ପିଇବା ପରେ ମହିଳାମାନେ ଗର୍ଭବତୀ ହୋଇଥାନ୍ତି। ଚାଇନାର ଏହି ଗର୍ଭବତୀ କୂଅ ଧୀରେ ଧୀରେ ଲୋକପ୍ରିୟ ହେବାରେ ଲାଗିଛି। ଉକ୍ତ ସ୍ଥାନରେ ୨ଟି କୂଅ ରହିଛି। ସେଥିମଧ୍ୟରୁ ଗୋଟିଏର ପାଣି ପିଇଲେ ପୁଅ ଏବଂ ଅନ୍ୟଟିର ପାଣି ପିଇଲେ ଝିଅ ଜନ୍ମ ହୋଇଥାଏ ବୋଲି ବିଶ୍ୱାସ ରହିଛି। ଯଦି କୌଣସି ମହିଳା ଉଭୟ କୂଅରୁ ଏକସଙ୍ଗେ ପାଣି ପିଅନ୍ତି, ତେବେ ତାଙ୍କର ଯାଆଁଳା ସନ୍ତାନ ଜନ୍ମ ହୋଇଥାଏ। ବିଶ୍ୱର ଅନେକ ଦେଶରୁ ମହିଳାମାନେ ସନ୍ତାନପ୍ରାପ୍ତି ନିମନ୍ତେ ଏହି ସ୍ଥାନକୁ ଆସି ଉକ୍ତ ରହସ୍ୟମୟ କୂଅର ପାଣି ପିଇଥାନ୍ତି।

ତେବେ ଏହି କୂଅ ପାଣି ପିଇଲେ ମହିଳାମାନେ ଗର୍ଭବତୀ ହେବା କୌଣସି ଚମତ୍କାର ଘଟଣା ନୁହେଁ ବରଂ ଏହା ପଛରେ ବିଜ୍ଞାନ ଲୁଚି ରହିଛି ବୋଲି କେତେଜଣ ସ୍ଥାନୀୟ ବୈଜ୍ଞାନିକ କହିଛନ୍ତି। ଏହି ରହସ୍ୟମୟ କୂଅର ପାଣିରେ କିଛି ଉପାଦାନ ରହିଛି, ଯାହା ମହିଳାଙ୍କ ଶରୀରର ହରମୋନ୍ ନିୟନ୍ତ୍ରଣ କରିଥାଏ। ଗର୍ଭବତୀ ହେବା ପାଇଁ ମହିଳାଙ୍କ ଶରୀରରେ ହରମୋନ୍ ସବୁଠାରୁ ଗୁରୁତ୍ୱପୂର୍ଣ୍ଣ ଭୂମିକା ଗ୍ରହଣ କରିଥାଏ। ଯଦି ଜଣେ ମହିଳା ଖୁସିରେ ରହିବା ସହ ଚାପଗ୍ରସ୍ତ ନ ଥାନ୍ତି ତେବେ ଏହି ପାଣି ପିଇବା ପରେ ଗର୍ଭବତୀ ହେବାର ସମ୍ଭାବନା ଯଥେଷ୍ଟ ବୃଦ୍ଧି ପାଇଥାଏ ବୋଲି ବିଶେଷଜ୍ଞମାନେ କହିଛନ୍ତି। ଏହି ତର୍କ ଅନୁଯାୟୀ, ଉକ୍ତ କୂଅର ଜଳ ମହିଳାମାନଙ୍କୁ ଗର୍ଭବତୀ କରାଇବାରେ ସାହାଯ୍ୟ କରିଥାଏ। ଅଦ୍ୟାବଧି ଅନେକ ମହିଳା ଏହି କୂଅ ପାଣି ପିଇ ସନ୍ତାନପ୍ରାପ୍ତିର ସୌଭାଗ୍ୟ ଲାଭ କରିପାରିଛନ୍ତି।

'ଆଇ ୱାଣ୍ଟ ଟୁ ଟକ୍'ରେ ଅଭିଷେକ

ମୁମ୍ବାଇ

ଭିନ୍ନ ଅବତାରରେ ନଜର ଆସିଛନ୍ତି ଅଭିଷେକ ବଚ୍ଚନ। ତାଙ୍କ ଇନଷ୍ଟାଗ୍ରାମ ପୋଷ୍ଟକୁ ନେଇ ଚର୍ଚ୍ଚା ଜୋର ଧରିଛି। ସେ ଏକ ଫଟୋ ପୋଷ୍ଟ କରିଛନ୍ତି। ଯେଉଁଥିରେ ସେ ବହୁତ ମୋଟା ଦେଖାଯାଉଛନ୍ତି। ତାଙ୍କ ପେଟ ବାହାରିବା ସହ ଓଜନ ମଧ୍ୟ ବଢିଯାଇଛି। ଯାହାକୁ ଦେଖି ଫ୍ୟାନ୍ସ ବି ତାଜୁବ ହୋଇଯାଇଛନ୍ତି। କହିରଖୁଛୁ କି, ଏହି ଫଟୋ ଟି ଅଭିଷେକଙ୍କ ଆଗାମୀ ଫିଲ୍ମର। ଫିଲ୍ମର ନାଁ ହେଉଛି 'ଆଇ ୱାଣ୍ଟ ଟୁ ଟକ୍'। ଯାହାର ଟିଜର୍ ରିଲିଜ ହୋଇସାରିଛି। ସେ ଏକ ରୁମ୍‌ରେ ହାଫ୍ ପ୍ୟାଣ୍ଟ ଏବଂ ଏକ ଲମ୍ବା ସାର୍ଟ ପିନ୍ଧି ଛିଡା ହୋଇଥିବା ଦେଖିବାକୁ ମିଳୁଛି। ଏହି ପୋଷ୍ଟର ଶେୟାର କରି ଅଭିଷେକ ବଚ୍ଚନ କ୍ୟାପ୍ସନରେ ଲେଖିଛନ୍ତି, "କହିବାକୁ ତ ଅନେକ କିଛି ଅଛି, କିନ୍ତୁ ଫଟୋ ହଜାରେ ଶବ୍ଦ କହି ଦେଉଛି।" ତାଙ୍କର ଏହି ପୋଷ୍ଟ ଦେଖି ଆଶ୍ଚର୍ଯ୍ୟ ହୋଇ ଯାଇଛନ୍ତି ଫ୍ୟାନ୍ସ। ଅଭିନୟ ପାଇଁ ଶାରୀରିକ ଗଠନରେ ବିରାଟ ପରିବର୍ତ୍ତନ ନିମନ୍ତେ ପ୍ରଶଂସାରେ ପୋତି ପକାଇଛନ୍ତି ନେଟିଜେନ୍ସ। ଅନେକ ତାଙ୍କୁ ରିଅଲ ହିରୋ କହିବା ସହ ସିନେମା ରିଲିଜ ତାରିଖକୁ ଅପେକ୍ଷା କରିଥିବା କହିଛନ୍ତି। ୨୨ରେ ରିଲିଜ ହେବ 'ଆଇ ୱାଣ୍ଟ ଟୁ ଟକ୍'। ଶୁଜିତ ସିରକାର ସିନେମାର ନିର୍ଦ୍ଦେଶନା ଦେଇଥିବାବେଳେ ରାଇଜିଂ ସନ୍ ଫିଲ୍ମସ ଏବଂ କିନୋ ୱାର୍କସ ପ୍ରୋଯୋଜନା ଦାୟିତ୍ୱ ତୁଲାଇଛନ୍ତି। ଅଭିଷେକ ବଚ୍ଚନଙ୍କ ବ୍ୟତୀତ ଅହଲ୍ୟା ବାମ୍ରୋ, ଜୟନ୍ତ କୃପାଲାନି, କ୍ରିଷ୍ଟିନ ଗୁଡାର୍ଡ ଏବଂ ଜନି ଲିବର ମଧ୍ୟ ଅଭିନୟ କରିଛନ୍ତି।

ମହିଳାଙ୍କ ଝୁଲନ୍ତା ମୃତଦେହ ଜବତ

ଯୌତୁକ ପାଇଁ ହତ୍ୟା ଅଭିଯୋଗ ଆଣିଲେ ମା'

ରଘୁନାଥପୁର,୧।୧୧ (ରାଜେନ୍ଦ୍ର ନାରାୟଣ ସିଂହ)

ଜଗତ୍‌ସିଂହପୁର ଜିଲା ରଘୁନାଥପୁର ଥାନା ଅଯୋଧ୍ୟାପୁର ଗ୍ରାମରେ ଗୁରୁବାର ଜଣେ ମହିଳାଙ୍କ ଝୁଲନ୍ତା ମୃତଦେହ ପୋଲିସ ଜବତ କରିଛି। ସେ ହେଲେ ଏହି ଗ୍ରାମର ରଞ୍ଜନ ମହାପାତ୍ରଙ୍କ ସ୍ତ୍ରୀ ସ୍ୱର୍ଣ୍ଣଲତା ମହାରଣା (୩୦)। ଅପରପକ୍ଷେ ତାଙ୍କୁ ଶାଶୁଘର ଲୋକେ ହତ୍ୟା କରିଥିବା ନେଇ ମା' ଥାନାରେ ଅଭିଯୋଗ କରିଛନ୍ତି। ଏହାକୁ ଭିତ୍ତି କରି ପୋଲିସ ମାମଲା (ନଂ. ୨୬୧/୨୪) ରୁଜୁ କରିଛି।

ଅଭିଯୋଗ ଅନୁଯାୟୀ, ୨୦୨୦ ମସିହାରେ ବୈଦିକ ରୀତିନୀତି ଅନୁଯାୟୀ ରଞ୍ଜନଙ୍କ ସହ ସ୍ୱର୍ଣ୍ଣଲତାଙ୍କ ବିବାହ ହୋଇଥିଲା। ବିବାହ ସମୟରେ ବରଘରର ଦାବି ମୁତାବକ ଜାନିଯୌତୁକ ଦିଆଯାଇଥିଲା। ମାତ୍ର ବିବାହର କିଛିଦିନ ପରେ ଶାଶୁଘର ଲୋକେ ଅଧିକ ୧ ଲକ୍ଷ ଟଙ୍କା ଯୌତୁକ ଦାବିକରି ବିଭିନ୍ନ ସମୟରେ ଶାରୀରିକ ଓ ମାନସିକ ନିର୍ଯାତନା ଦେଇ ଆସୁଥିଲେ। ମାତ୍ର ସ୍ୱର୍ଣ୍ଣଲତା ଏହି ଟଙ୍କା ଦେଇ ନ ପାରିବାରୁ ସେମାନେ ଯୋଜନାବଦ୍ଧ ଭାବେ ସ୍ୱର୍ଣ୍ଣଲତାଙ୍କୁ ହତ୍ୟା କରି ଆତ୍ମହତ୍ୟାର ରୂପ ଦେଇଛନ୍ତି ବୋଲି ଅଭିଯୋଗରେ ଦର୍ଶାଯାଇଛି। ଏନେଇ ତଦନ୍ତ ଜାରି ରହିଛି। ବ୍ୟବଚ୍ଛେଦ ରିପୋର୍ଟ ଆସିବା ପରେ ପ୍ରକୃତ ଘଟଣା ଜଣାପଡ଼ିବ ବୋଲି ତଦନ୍ତକାରୀ ଅଧିକାରୀ ଏସ୍‌ଆଇ ଯୋଗେଶ୍ୱର ବେହେରା କହିଛନ୍ତି। ଶୁକ୍ରବାର ମାଜିଷ୍ଟ୍ରେଟଙ୍କ ଉପସ୍ଥିତିରେ ପଞ୍ଚନାମା ହେବା ସହ ସାଇଣ୍ଟିଫିକ ଟିମ୍ ଆସି ତଦନ୍ତ କରିଛି। ଏଥିସହ ରଞ୍ଜନଙ୍କୁ ପୋଲିସ ଅଟକ ରଖି ପଚରାଉଚୁରା କରୁଛି ବୋଲି ଏସ୍‌ଆଇ ବେହେରା ପ୍ରକାଶ କରିଛନ୍ତି।

ସ୍ତ୍ରୀଙ୍କୁ ହତ୍ୟା ପରେ ସ୍ୱାମୀଙ୍କ ଆତ୍ମହତ୍ୟା

ବରଗଡ଼, ୧।୧୧ (ପ୍ରେମାନନ୍ଦ ଖମାରୀ)

ବରଗଡ଼ ଜିଲା ଭଟଲି ଥାନା କୁସନପୁରୀ ବିଜୟା ଛକ ନିକଟରେ ଶୁକ୍ରବାର ଏକ ଅଭାବନୀୟ ଘଟଣା ଘଟିଛି। ସ୍ତ୍ରୀଙ୍କୁ ହତ୍ୟା କରିବା ପରେ ସ୍ୱାମୀ ନିଜେ ବେକରେ ଦଉଡ଼ି ଲଗାଇ ଆତ୍ମହତ୍ୟା କରିଛନ୍ତି। ମୃତ ଦମ୍ପତି ହେଲେ କିଶୋର ଭୁଏ(୩୮) ଓ ତାଙ୍କ ସ୍ତ୍ରୀ ସୁନିତା ଭୁଏ(୩୨)। ଘଟଣା ପ୍ରଘଟ ହେବା ପରେ ଘର ମାଲିକ ସେମାନଙ୍କ ପରିବାରକୁ ଖବର ଦେବା ସହିତ ପୋଲିସକୁ ସୂଚନା ଦେଇଥିଲେ। ପରେ ସଉନ୍ତାମାଲ ଗ୍ରାମର ମୃତ ମହିଳାଙ୍କ ମା' ଫୁଲତୁଲି ଭଏସାର୍ ତାଙ୍କ ଝିଅକୁ ହତ୍ୟା କରାଯାଇଥିବା ଭଟଲି ଥାନାରେ ଲିଖିତ ଅଭିଯୋଗ କରିଥିଲେ। ଖବର ପାଇ ଭଟଲି ଥାନାଧିକାରୀ ବିଭୂତି ଭୂଷଣ ଦଳେଇ ସଦଳବଳ ଘଟଣାସ୍ଥଳରେ ପହଞ୍ଚି ତଦନ୍ତ କରିଥିଲେ। ପରେ ସାଇଣ୍ଟିଫିକ୍ ଟିମ୍ ପହଞ୍ଚି ସରଜମିନ ତଦନ୍ତ କରିବା ସହିତ ମୃତ ମହିଳାଙ୍କ ପେଟରେ ଏକ ଛୁରି ଲାଗିଥିବା ଦେଖିବାକୁ ପାଇଥିଲେ। ତେବେ କିଶୋର ତାଙ୍କ ସ୍ତ୍ରୀଙ୍କୁ ଛୁରି ଭୁସି ହତ୍ୟା କରିବା ପରେ ବେକରେ ଦଉଡ଼ି ଦେଇ ଆତ୍ମହତ୍ୟା କରିଥିବା ପ୍ରାଥମିକ ତଦନ୍ତରୁ ଜଣାପଡିଛି ବୋଲି ପୋଲିସ କହିଛି। ଏ ନେଇ ଭଟଲି ଥାନାରେ ବିଏନ୍‌ଏସ୍ ଦଫା ୧୦୩(୧) ଅନୁଯାୟୀ ଏକ ମାମଲା(ନଂ.୩୨୯/୨୪) ରୁଜୁ ହୋଇଛି। ପୋଲିସ ମୃତଦେହ ଜବତ କରି ବ୍ୟବଚ୍ଛେଦ ପାଇଁ ବରଗଡ଼ ପଠାଇଛି। ସୂଚନା ଅନୁଯାୟୀ, ଅମ୍ବାଭୋନା ଥାନା ଦ୍ୱାରି କାଶିପାଲି ଗ୍ରାମର କିଶୋର ସଉନ୍ତାମାଲ ଗ୍ରାମର ସୁନିତାଙ୍କୁ ୧୪ ବର୍ଷ ତଳେ ପ୍ରେମ ବିବାହ କରିଥିଲେ। କୌଣସି କାରଣରୁ ସେମାନେ ପ୍ରାୟ ୪ ବର୍ଷ ହେଲା ଭଟଲି ଆସି ଭଡ଼ାଘରେ ରହୁଥିଲେ। ଗତ କିଛି ଦିନ ହେଲା ଉଭୟଙ୍କ ମଧ୍ୟରେ କଳିଗୋଳ ଲାଗି ରହିଥିଲା ବୋଲି ତାଙ୍କ ପଡ଼ୋଶୀ କହିଛନ୍ତି।

ଯାଯାବର ଗଣହତ୍ୟା ମାମଲା, ୧୦ ଅଟକ

ଅନୁଗୋଳ, ୧।୧୧ (ମାନସ ବିଶ୍ୱାଳ)

ସୁନ୍ଦରଗଡ଼ ସଦର ଥାନା ଅନ୍ତର୍ଗତ କମରଡ଼ିହି ଗୀତାପଡ଼ାରେ ମଙ୍ଗଳବାର ରାତିରେ ୫ଜଣ ଯାଯାବରଙ୍କୁ ଗଣହତ୍ୟା କରାଯିବା ଘଟଣା ରାଜ୍ୟରେ ଆଲୋଡ଼ନ ଖେଳାଇ ଦେଇଥିଲା। ଏହି ଘଟଣାରେ ସମ୍ପୃକ୍ତି ସନ୍ଦେହରେ ଅନୁଗୋଳ ଜିଲା ବଅଁରପାଳ ଥାନା ଅଞ୍ଚଳର ଏକ ବସ୍ତିରେ ରହୁଥିବା ୧୦ ଜଣ ସନ୍ଦିଗ୍ଧଙ୍କୁ ସୁନ୍ଦରଗଡ଼ ସଦର ଥାନା ପୋଲିସ ଅଟକ ରଖି ପଚରାଉଚରା କରୁଥିବା ଜଣାପଡ଼ିଛି। ଅନୁଗୋଳ ପୋଲିସ ସହାୟତାରେ ସୁନ୍ଦରଗଡ଼ ସଦର ଥାନା ପୋଲିସ ସେମାନଙ୍କୁ ଉଠାଇ ଆଣି ଥାନାରେ ଅଟକ ରଖିଛି। ସେମାନଙ୍କ ମଧ୍ୟରେ ୬ ମହିଳା ଓ ୪ ପୁରୁଷ ରହିଛନ୍ତି। ଏହି ୧୦ ସନ୍ଦିଗ୍ଧଙ୍କ ସାଥିରେ ୨ଜଣ ନାବାଳକ ଓ ୪ ଜଣ ଶିଶୁ ଥିବା ଜଣାପଡ଼ିଛି।

ପୋଲିସ ଯାଯାବରମାନଙ୍କୁ ଉଠାଇ ନେଉଛି।

ସୂଚନା ଅନୁସାରେ, ପରକୀୟା ପ୍ରୀତି ଓ ଦୀର୍ଘ ବର୍ଷର ଶତ୍ରୁତାକୁ ନେଇ ଦୁଇ ଯାଯାବର ଗୋଷ୍ଠୀ ମଧ୍ୟରେ ବିବାଦ ଲାଗି ରହିଥିଲା। ଏହାକୁ ନେଇ ମଙ୍ଗଳବାର ଗୋଟିଏ ଗୋଷ୍ଠୀର ଲୋକ ଅନ୍ୟ ଗୋଷ୍ଠୀର ୫ ଜଣଙ୍କୁ ହାଣି ହତ୍ୟା କରିଥିଲେ। ଏହି ଗଣହତ୍ୟା ପରେ ଅଭିଯୁକ୍ତମାନେ ଫେରାର ହୋଇଯାଇଥିବାରୁ ସେମାନଙ୍କୁ ଧରିବା ପୋଲିସ ପାଇଁ ଚ୍ୟାଲେଞ୍ଜ ପାଲଟିଥିଲା। ଆକ୍ରମଣରେ ଗୁରୁତର ଅବିନାଶ ପାଓ୍ୱାରଙ୍କୁ ବଅଁରପାଳରୁ ଧମକପୂର୍ଣ୍ଣ ଫୋନ ଆସୁଥିବା ସେ କହିଥିଲେ। ଏହାପରେ ସୁନ୍ଦରଗଡ଼ ପୋଲିସ ଅନୁଗୋଳ ପୋଲିସ ସହ ଯୋଗାଯୋଗ କରିଥିଲା। ପରେ ସୁନ୍ଦରଗଡ଼ ସଦର ପୋଲିସ ଅନୁଗୋଳ ଜିଲା ପୋଲିସ ପ୍ରଶାସନକୁ ଅବଗତ କରାଇଥିଲା। ଅନୁଗୋଳ ପୋଲିସ ଓ ସୁନ୍ଦରଗଡ଼ ପୋଲିସର ମିଳିତ ଉଦ୍ୟମରେ ସେମାନେ ରହୁଥିବା ସ୍ଥାନରେ ଚଢ଼ାଉ କରାଯାଇ ୧୦ ଜଣ ଯାଯାବର ସଦସ୍ୟଙ୍କୁ କାବୁ କରାଯାଇଥିଲା। ହତ୍ୟା ଘଟଣାରେ ଏମାନଙ୍କ ସମ୍ପୃକ୍ତି ଥାଇପାରେ ବୋଲି ପୋଲିସ ସନ୍ଦେହ କରୁଛି। ତେବେ ଅଟକମାନଙ୍କ ମଧ୍ୟରେ ହତ୍ୟାକାରୀ ଅଛନ୍ତି ନା ନାହିଁ ତାହା ଜଣାପଡ଼ିନାହିଁ।

ଦୀପାବଳିରେ ବାପାଙ୍କ ଜୀବନ ନେଲେ ପୁଅ

ବରଗଡ଼, ୧।୧୧ (ପ୍ରେମାନନ୍ଦ ଖମାରୀ)

ଗୁରୁବାର ଥିଲା ଦୀପାବଳି। ପ୍ରତି ଘର ଦୀପ ଆଲୁଅରେ ଝଲସି ଉଠୁଥିଲା। କିନ୍ତୁ ଆଲୋକର ଏହି ପର୍ବରେ ବରଗଡ଼ ଜିଲା ପଦ୍ମପୁର ଉପଖଣ୍ଡ ମେଲଛାମୁଣ୍ଡା ଥାନା ପଲସାପାଲି ଗ୍ରାମର ଶଙ୍କର ଭୁଏ(୬୦)ଙ୍କ ଘରକୁ ମାଡ଼ି ଆସିଥିଲା ଅନ୍ଧକାର। ପୁଅ ଓ ବୋହୂଙ୍କ ମଧ୍ୟରେ କଳିଗୋଳରେ ହସ୍ତକ୍ଷେପ କରିବାରୁ ଗୁରୁବାର ରାତି ପ୍ରାୟ ସାଢ଼େ ୮ଟାରେ ପୁଅ କନ୍ଦାକୁରୁ ଉତ୍‌କ୍ଷିପ୍ତ ହୋଇ ଶଙ୍କରଙ୍କ ମୁଣ୍ଡକୁ ଲାଠିମାଡ଼ କରିଥିଲେ। ତାଙ୍କୁ ଗୁରୁତର ଅବସ୍ଥାରେ ଉଦ୍ଧାର କରି ପଦ୍ମପୁର ଡାକ୍ତରଖାନା ନିଆଯାଇଥିଲା। ଡାକ୍ତର ସେଠାରେ ତାଙ୍କୁ ମୃତ ଘୋଷଣା କରିଥିଲେ। ମେଲଛାମୁଣ୍ଡା ଥାନା ପୋଲିସ ମୃତଦେହ ଜବତ କରି ବ୍ୟବଚ୍ଛେଦ ପାଇଁ ପଦ୍ମପୁର ଉପଖଣ୍ଡ ଡାକ୍ତରଖାନାକୁ ପଠାଇଛି। ପୋଲିସ ଅଭିଯୁକ୍ତ କନ୍ଦାକୁରୁଙ୍କୁ ଗିରଫ କରି ଶୁକ୍ରବାର କୋର୍ଟଚାଲାଣ କରିଛି। ତାଙ୍କ ବିରୋଧରେ ମେଲଛାମୁଣ୍ଡା ଥାନାରେ ବିଏନ୍‌ଏସ୍ ଦଫା ୧୦୩ରେ ଏକ ମାମଲା (ନଂ.୨୦୯/୨୪) ରୁଜୁ ହୋଇଛି।

ପୁତୁରାଙ୍କ ଶାବଳ ମାଡ଼ରେ ଦାଦା ମୃତ

ଏମ୍‌ଭି-୭୯, ୧।୧୧ (ଭିକି ବାରିକ)

ମାଲକାନଗିରି ଜିଲା କାଲିମେଳା ବ୍ଲକ୍ ମୋଟୁ ଥାନା ଅନ୍ତର୍ଗତ ବାଞ୍ଜିଗୁଡ଼ା ଗ୍ରାମରେ ପୁତୁରାଙ୍କ ଶାବଳ ମାଡ଼ରେ ଦାଦାଙ୍କ ମୃତ୍ୟୁ ଘଟିଛି। ମୃତକ ହେଲେ ବାଞ୍ଜିଗୁଡ଼ା ଗ୍ରାମର ଭୀମା ମାଡ଼ି। ଭୀମାଙ୍କ ସ୍ତ୍ରୀ ଶୁକ୍ରବାର ମୋଟୁ ଥାନାରେ ଅଭିଯୋଗ କରିବା ପରେ ପୋଲିସ ପହଞ୍ଚି ମୃତଦେହ ଜବତ କରିବା ସହ ପୁତୁରା ଲଛା ମାଡ଼ିଙ୍କୁ ଅଟକ ରଖି ପଚରାଉଚୁରା କରୁଛି।

ପୋଲିସ ସୂଚନା ଅନୁଯାୟୀ, ଭୀମା ଏବଂ ପୁତୁରା ଲଛାଙ୍କ ଭିତରେ ଜମିକୁ ନେଇ ବହୁ ଦିନ ହେଲା ବିବାଦ ଲାଗିରହିଥିଲା। ଗୁରୁବାର ଭୀମାଙ୍କ ଗୋରୁ ଲଛାଙ୍କ ଜମିରେ ପଶି ଧାନ ଖାଇ ଦେଇଥିଲା। ସନ୍ଧ୍ୟାରେ ଭୀମା ଜମିରୁ କାମ ସାରି ଘରକୁ ଫେରିବା ପରେ ତାଙ୍କ ଗୋରୁ କାହିଁକି ଧାନ ଜମିରେ ପଶି ଫସଲ ନଷ୍ଟ କଲା ବୋଲି ଲଛା ପଚାରିବାରୁ ଉଭୟଙ୍କ ଭିତରେ ବଚସା ହୋଇଥିଲା। ପରେ ଲଛା ଉତ୍ତ୍ୟକ୍ତ ହୋଇ ପାଖରେ ପଡ଼ିଥିବା ଏକ ଶାବଳରେ ଭୀମାଙ୍କ ମୁଣ୍ଡକୁ ଆକ୍ରମଣ କରିବାରୁ ଘଟଣାସ୍ଥଳରେ ତାଙ୍କର ମୃତ୍ୟୁ ହୋଇଥିଲା । ଏ ନେଇ ପୋଲିସ କେସ୍ ନଂ. ୧୫୩/୨୪ ରେ ମାମଲା ରୁଜୁକରି ଘଟଣାର ତଦନ୍ତ କରୁଛି।

ବାକି ନ ଦେବାରୁ ଫାଷ୍ଟଫୁଡ୍ ଦୋକାନୀଙ୍କୁ ଆକ୍ରମଣ

୩ ଗୁରୁତର, ଜଣେ ଅଭିଯୁକ୍ତ ଗିରଫ

ବରୀ,୧।୧୧ (ମହେନ୍ଦ୍ର ସ୍ୱାଇଁ)

ବାକି ନ ଦେବାରୁ ଯାଜପୁର ଜିଲା ବରୀ-ରାମଚନ୍ଦ୍ରପୁର ଥାନା ଅନ୍ତର୍ଗତ କଳାମାଟିଆ ପଞ୍ଚାୟତ କାଇପଡ଼ା ବ୍ୟାଙ୍କ ଛକ ନିକଟରେ ଫାଷ୍ଟଫୁଡ୍ ଦୋକାନୀଙ୍କୁ ଆକ୍ରମଣ ହୋଇଛି। ଏଥିରେ ଫାଷ୍ଟ ଫୁଡ୍ ଦୋକାନୀ ୨ ଭାଇ ସୁବ୍ରତ ସାହୁ, ଶୁଭ୍ରଜିତ ସାହୁ ଓ ତାଙ୍କ ଦାଦା ଶ୍ରୀନାଥ ସାହୁ ଗୁରୁତର ହୋଇଛନ୍ତି। ସେମାନଙ୍କୁ କଟକ ବଡ଼ ମେଡିକାଲରେ ଭର୍ତ୍ତି କରାଯାଇଛି। ଏନେଇ ଥାନାରେ ଅଭିଯୋଗ ହେବାପରେ ପୋଲିସ ଜଣେ ଅଭିଯୁକ୍ତ ସାରଦା ମଲ୍ଲିକଙ୍କୁ ଗିରଫ କରି କୋର୍ଟଚାଲାଣ କରିଛି। ଅନ୍ୟ ଜଣେ ଅଭିଯୁକ୍ତ ଫେରାର ହୋଇଯାଇଛନ୍ତି। ପୋଲିସ ତାଙ୍କୁ ଗିରଫ କରିବାକୁ ବିଭିନ୍ନ ସ୍ଥାନରେ ଚଢ଼ାଉ କରୁଛି।

ଅଭିଯୋଗ ମୁତାବକ, କାଇପଡ଼ା ଛକରେ ସୁବ୍ରତ ଓ ଶୁଭ୍ରଜିତ ଦୁଇଭାଇ ଏକ ଫାଷ୍ଟଫୁଡ୍ ଦୋକାନ କରିଛନ୍ତି। ତାଙ୍କ ଦୋକାନକୁ ସେହି ପଞ୍ଚାୟତ ଅନ୍ତର୍ଗତ କଳାମାଟିଆ ଗ୍ରାମର ଚିୟନ ମଲ୍ଲିକ ଆସି ବାକି ମାଗିଥିଲେ। କିନ୍ତୁ ସମ୍ପୃକ୍ତ ଦୋକାନୀ ବାକି ଦେବାକୁ ମନା କରିଦେଇଥିଲେ। ପରେ ଉଭୟଙ୍କ ମଧ୍ୟରେ ବଚସା ହୋଇଥିଲା। ଏହି ସମୟରେ ନିକଟ ଏକ ଦୋକାନରେ ବସିଥିବା ଚିୟନଙ୍କ ବଡ଼ଭାଇ ସାରଦା ଘଟଣାସ୍ଥଳରେ ପହଞ୍ଚିଥିଲେ। ପରେ ଉଭୟ ମିଶି ମାରଣାସ୍ତ୍ରରେ ଦୋକାନୀ ୨ଜଣଙ୍କୁ ଆକ୍ରମଣ କରିଥିଲେ। ସୁବ୍ରତଙ୍କ ଦାଦା ଶ୍ରୀନାଥ ଆସି ବୁଝିବା ପାଇଁ କହିଥିଲେ। କିନ୍ତୁ ସାରଦା କିଛି ନ ବୁଝି ଦାଦାଙ୍କ ସହିତ ୨ ପୁତୁରାଙ୍କୁ ମଧ୍ୟ ଆକ୍ରମଣ କରିଥିଲେ। ଫଳରେ ଏହି ଆକ୍ରମଣରେ ୩ଜଣ ଯାକ ଆହତ ହୋଇଥିଲେ। ସେମାନଙ୍କୁ ପ୍ରଥମେ ବରୀ ଗୋଷ୍ଠୀ ସ୍ୱାସ୍ଥ୍ୟକେନ୍ଦ୍ରରେ ଭର୍ତ୍ତି କରାଯାଇଥିଲା। ସେଠାରେ ପ୍ରାଥମିକ ଚିକିତ୍ସା ପରେ ଯାଜପୁର ଜିଲା ମୁଖ୍ୟ ଚିକିତ୍ସାଳୟକୁ ସ୍ଥାନାନ୍ତର କରାଯାଇଥିଲା। ଅବସ୍ଥା ସଙ୍କଟାପନ୍ନ ହେବାରୁ ପରେ ସମସ୍ତଙ୍କୁ କଟକ ବଡ଼ ଡାକ୍ତରଖାନାରେ ଭର୍ତ୍ତି କରାଯାଇଛି। ଏନେଇ ଥାନାରେ ନଂ.୫୮୬/୨୪ରେ ଏକ ମାମଲା ରୁଜୁ ହୋଇଥିବା ଥାନା ଅଧିକାରୀ ସୁମତି କୁମାରୀ ମହାନ୍ତି ସୂଚନା ଦେଇଛନ୍ତି।

ଧାର୍ମିକ ଅନୁଷ୍ଠାନରେ ଦୁଇ ଗୋଷ୍ଠୀ ମୁହାଁମୁହିଁ

ପୋଲିସ ଉପସ୍ଥିତିରେ ମହିଳା ହାତାହାତି

ପାରାଦୀପ, ୧।୧୧ (ଶରତ ରାଉତ)

ଜଗତ୍‌ସିଂହପୁର ଜିଲା ପାରାଦୀପ ଆଦର୍ଶଥାନା ଅନ୍ତର୍ଗତ ବଡ଼ପଡ଼ିଆ ଡାକଘର ପାଖରେ ଥିବା ୟୁନାଇଟେଡ୍ ଚର୍ଚ୍ଚ ମଧ୍ୟରେ ଶୁକ୍ରବାର ଅପରାହ୍ନରେ ଏକ ଅଭାବନୀୟ ଘଟଣା ଘଟିଛି। ଏହି ଚର୍ଚ୍ଚକୁ ଆସୁଥିବା ଭକ୍ତ ଦୁଇ ଗୋଷ୍ଠୀ ହୋଇଛନ୍ତି। ଗୋଟିଏ ପକ୍ଷ ଅପରପକ୍ଷଙ୍କୁ ଚର୍ଚ୍ଚ ମଧ୍ୟରେ ଉପାସନା ନ କରାଇ ଦେବା ପାଇଁ ତାଲା ପକାଇ ଦେବାରୁ ଉତ୍ତେଜନା ସୃଷ୍ଟି ହୋଇଛି। ସନ୍ଧ୍ୟାରେ ଅନ୍ୟପକ୍ଷ ଆସି ସେହି ତାଲା ଉପରେ ଆଉ ଏକ ତାଲା ପକାଇ ଦେଇଥିଲେ। ଏନେଇ ଘଣ୍ଟାଏ ପାଖାପାଖି ଉଭୟ ପକ୍ଷଙ୍କ ମଧ୍ୟରେ ବଚସା ହୋଇଛି। ଖବରପାଇ ଆଦର୍ଶଥାନା ପୋଲିସ ଘଟଣାସ୍ଥଳରେ ପହଞ୍ଚି ଉଭୟ ପକ୍ଷଙ୍କୁ ବୁଝାଶୁଝା କରିଛି। ଏହି ସମୟରେ କେତେଜଣ ମହିଳା ପରସ୍ପର ମଧ୍ୟରେ ହାତାହାତି ହେବାସହ ଚୁଟି ଧରି ଭିଡାଭିଡ଼ି ହୋଇଥିଲେ। ପୋଲିସ ଉଭୟ ପକ୍ଷଙ୍କୁ ଅଲଗା କରି ଥାନାକୁ ନେଇ ଯାଇଛି। ସେଠାରେ ଦୀର୍ଘସମୟ ଆଲୋଚନା ହେବା ପରେ ଏହି ବିବାଦ ସମ୍ପର୍କରେ ଜଣାପଡ଼ିଛି। ଚର୍ଚ୍ଚରେ ପୂର୍ବରୁ ହୋଇଥିବା ଆର୍ଥିକ ହେରଫେର ଘଟଣାକୁ ନେଇ ଦୁଇ ବର୍ଷ ହେଲା ବିବାଦ ସୃଷ୍ଟି ହୋଇଛି। ଏନେଇ ପରସ୍ପର ମଧ୍ୟରେ ଅସନ୍ତୋଷ ବଢ଼ିବା ସହ ଦୁଇପକ୍ଷ ହୋଇଯାଇଛନ୍ତି। ଏହି ଘଟଣା ଉପରେ ଶନିବାର ଦୁଇ ପକ୍ଷ ଥାନାରେ ଆଲୋଚନା ମାଧ୍ୟମରେ ସମାଧାନ କରିବେ ବୋଲି ଥାନାଧିକାରୀ ସୁଚିତ୍ରବୀର୍ଯ୍ୟ ଦାସଙ୍କ ସୂତ୍ରରୁ ସୂଚନା ମିଳିଛି।

ରିମାଣ୍ଡରେ ଆସିବେ ଅଭିଯୁକ୍ତ ସ୍ୱାମୀ

ଭୁବନେଶ୍ୱର, ୧।୧୧ (ସତ୍ୟଜିତ୍ ରାଉତ)

ଆନାସ୍ଥେସିଆ ଦେଇ ସ୍ତ୍ରୀଙ୍କୁ ହତ୍ୟା ଘଟଣା

ଦୁଇ ପ୍ରେମିକାଙ୍କ ସହ ମିଶି ସ୍ତ୍ରୀ ଶୁଭଶ୍ରୀଙ୍କୁ ଆନାସ୍ଥେସିଆ (ନିଶା ଇଞ୍ଜେକ୍ସନ) ଦେଇ ହତ୍ୟା ଘଟଣାରେ ଭରତପୁର ଥାନା ପୋଲିସ ଅଧିକ ତଦନ୍ତ ଜାରି ରଖିଛି। ଏହି ମାମଲାରେ ଅଭିଯୁକ୍ତ ଫାର୍ମାସିଷ୍ଟ ସ୍ୱାମୀ ପ୍ରଦ୍ୟୁମ୍ନ କୁମାରଙ୍କ ସହ ତାଙ୍କ ଦୁଇ ପ୍ରେମିକା ରୋଜି ପାତ୍ର ଓ ଏଜିତା ଭୂୟାଁ ଏବେ ଜେଲରେ ଅଛନ୍ତି। ତେବେ ପ୍ରଦ୍ୟୁମ୍ନଙ୍କୁ ୩ଦିନିଆ ରିମାଣ୍ଡରେ ଆଣି ଅଧିକ ତଦନ୍ତ କରିବାକୁ ପୋଲିସ ପ୍ରକ୍ରିୟା ଆରମ୍ଭ କରିଛି। ଏନେଇ ଜେଏମ୍‌ଏଫ୍‌ସି-୫ଙ୍କ କୋର୍ଟରେ ଶୁକ୍ରବାର ଆବେଦନ ହୋଇଛି। ରିମାଣ୍ଡରେ ଆସିବା ପରେ ପ୍ରଦ୍ୟୁମ୍ନଙ୍କୁ ମାରାଥନ ଜେରା କରାଯିବା ସହ କ୍ରାଇମ୍ ସିନ୍ ରିକ୍ରିଏଶନ୍ ଆଦି କରିବାକୁ ପୋଲିସ ପକ୍ଷରୁ ଯୋଜନା ହୋଇଛି। ଅନ୍ୟପକ୍ଷରେ ଆନାସ୍ଥେସିଆ ଦିଆଯାଇଥିବା ସିରିଞ୍ଜକୁ ପୋଲିସ ଷ୍ଟେଟ୍ ଫୋରେନ୍‌ସିକ୍ ସାଇନ୍ସ ଲାବରେଟୋରି (ଏସ୍‌ଏଫ୍‌ଏସ୍‌ଏଲ୍)କୁ ପଠାଇଛି।

ସୂଚନାଯୋଗ୍ୟ, ପ୍ରଦ୍ୟୁମ୍ନ ୨୦୨୦ରେ ଶୁଭଶ୍ରୀଙ୍କୁ ବିବାହ କରିଥିଲେ। ପରବର୍ତ୍ତୀ ସମୟରେ ସେ ରୋଜି ଓ ଏଜିତାଙ୍କୁ ପ୍ରେମ କରିବା ସହ ସ୍ତ୍ରୀଙ୍କୁ ନିର୍ଯାତନା ଦେଉଥିଲେ। ତେବେ ସ୍ୱାମୀଙ୍କ ନିର୍ଯାତନା ଅସହ୍ୟ ହେବାରୁ ଗତ ୬ମାସ ତଳେ ଶୁଭଶ୍ରୀ ବାପଘରକୁ ଚାଲିଯାଇଥିଲେ। ଏପଟେ ଦୁଇ ପ୍ରେମିକାଙ୍କ ସହଯୋଗରେ ସ୍ତ୍ରୀଙ୍କୁ ମାରିବାକୁ ପ୍ରଦ୍ୟୁମ୍ନ ଯୋଜନା କରିଥିଲେ। ଅକ୍ଟୋବର ୨୭ରେ ପ୍ରଦ୍ୟୁମ୍ନ ଶ୍ୱଶୁର ଘରେ ପହଞ୍ଚି ବୁଝାଶୁଝା କରି ଶୁଭଶ୍ରୀଙ୍କୁ ଭୁବନେଶ୍ୱର ନେଇ ଆସିଥିଲେ। ୨୮ ତାରିଖରେ ଶୁଭଶ୍ରୀଙ୍କୁ ରୋଜିଙ୍କ ଭଡ଼ାଘରକୁ ନେଇଯାଇଥିଲେ। ସେଠାରେ ପୂର୍ବ ଯୋଜନା ମୁତାବକ ଶୁଭଶ୍ରୀଙ୍କୁ ଅଭିଯୁକ୍ତମାନ ମିଳିତ ଭାବେ ବଳପୂର୍ବକ ସିରିଞ୍ଜ ଦ୍ୱାରା ମାତ୍ରାଧିକ ଆନାସ୍ଥେସିଆ ଦେଇ ହତ୍ୟା କରିଥିଲେ।

ଢଗଢମାଳି

(କ୍ରମେ ଲୋକମୁଖରୁ ଓ ଜନମାନସରୁ ବିସ୍ମୃତ ହେଉଥିବା ଢଗଢମାଳିକୁ ପାଠିକା-ପାଠକଙ୍କ ନିକଟରେ ପହଞ୍ଚାଇବା ସକାଶେ ଧରିତ୍ରୀର ପ୍ରୟାସ)

କୂଅରେ ପଡ଼ିଲା ଗୋଡ଼ି;
ମତେ ନ ବୋଲିବ ବୁଢ଼ୀ ବୋଲି
ବୟସ ମୋ ତିନି କୋଡ଼ି ।

ସାଧାରଣତଃ ମହିଳାମାନେ ନିଜ ପ୍ରକୃତ ବୟସକୁ ଅନ୍ୟ ଆଗରେ ପ୍ରକାଶ ଲାଗି କୁଣ୍ଠାବୋଧ କରିଥାନ୍ତି। ଏପରି ସ୍ଥିତିରେ ବାର୍ଦ୍ଧକ୍ୟ ଅବସ୍ଥାରେ ଉପନୀତ ହୋଇଥିବା ମହିଳା ନିଜ ବୟସକୁ ଲୁଚାଇ ରଖିବା ନେଇ ଅପଚେଷ୍ଟା କରିବସୁଥିବା ଅର୍ଥରେ ଏଭଳି ଉକ୍ତି ଉଲ୍ଲେଖ କରାଯାଇଛି।

କାହାର ପୁଷମାସ;
କାହାର ସର୍ବନାଶ।

ସଂସାରରେ ସୁଖ ଏବଂ ଦୁଃଖର ପରିଧି ମଧ୍ୟରେ କେତେବେଳେ କିଏ ଦୁଃଖ ଭୋଗକରେ ତ ଅନ୍ୟ କେହି ସୁଖ ଭୋଗ କରୁଥିବା ଦେଖିବାକୁ ମିଳିଥାଏ। ଜଣକର ଭଲ ହେଲାବେଳେ ଆଉ ଜଣକର କିଛି ନା କିଛି ମନ୍ଦ ଘଟିଥାଏ। ଅବସ୍ଥାର ତାରତମ୍ୟ ପ୍ରତି ଏଭଳି ଉକ୍ତି ପ୍ରକାଶ କରାଯାଇଛି।

ନିର୍ବାଚିତ ଢଗଢ଼ମାଳି, ପ୍ରବାଦ, ପ୍ରବଚନ ଓ ଅନ୍ୟାନ୍ୟ - ପ୍ରାଚୀ ସାହିତ୍ୟ ପ୍ରତିଷ୍ଠାନ

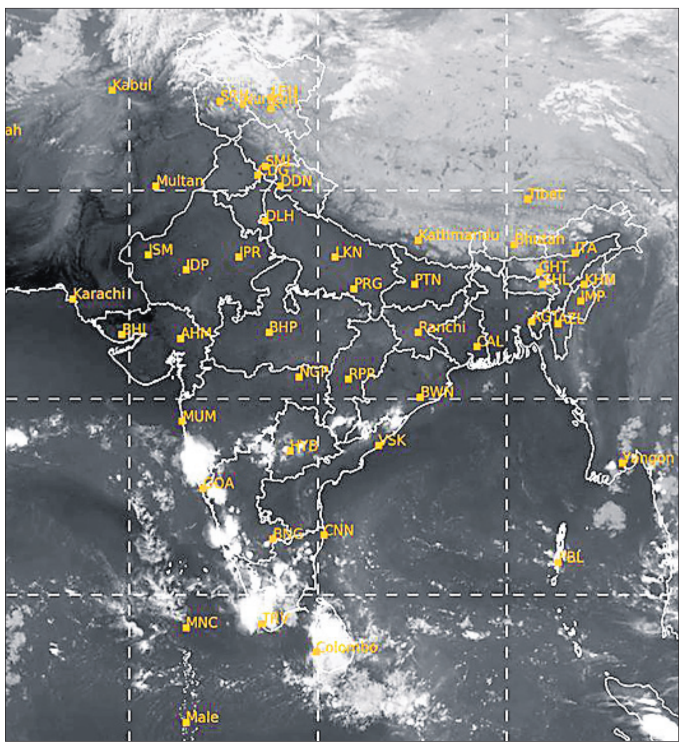

ଶୁକ୍ରବାର ଅପରାହ୍ନ ୫ଟାରେ ମହାକାଶରୁ ଉତ୍ତୋଳିତ ପାଣିପାଗର ଚିତ୍ର।

ବୃଦ୍ଧାଙ୍କ ସୁନା ଗହଣା ଚୋରି, ୨ ସମ୍ପର୍କୀୟ ମହିଳା ଗିରଫ

ଦାରିଙ୍ଗବାଡ଼ି, ୧।୧୧ (ଅରୁଣ ସାହୁ)

ସମ୍ପର୍କୀୟଙ୍କ ଘରକୁ ବୁଲି ଆସିଥିବା ଜଣେ ବୃଦ୍ଧାଙ୍କ ସୁନାଗହଣା ଚୋରିକରି ସମ୍ପୃକ୍ତ ସମ୍ପର୍କୀୟମାନେ ଧରାପଡ଼ିଛନ୍ତି। ଏନେଇ ବୃଦ୍ଧା ଜଣକ ଥାନାରେ ଅଭିଯୋଗ କରିବା ପରେ ପୋଲିସ ୨ଜଣଙ୍କୁ ଗିରଫ କରି ସେମାନଙ୍କଠାରୁ ଚୋରି ସୁନାଗହଣା ଜବତ କରିଛି। ଏହାର ମୂଲ୍ୟ ୧୫ ଲକ୍ଷ ଟଙ୍କାରୁ ଊର୍ଦ୍ଧ୍ୱ ହେବ ବୋଲି ପୋଲିସ କହିଛି। ଗିରଫ ୨ ମହିଳା ହେଲେ ଅମିତା ନାୟକ ଏବଂ ମେନକା ସିଂ। କନ୍ଧମାଳ ଜିଲା ଦାରିଙ୍ଗବାଡି ଅଞ୍ଚଳରେ ଏପରି ଘଟଣା ଘଟିଛି।

ଖବରରୁ ଜଣାପଡ଼ିଛି, ବ୍ରାହ୍ମଣୀଗାଁ ଥାନା କାଟିଙ୍ଗିଆ ଅଞ୍ଚଳର ବିଧବା ବୃଦ୍ଧା ଇସ୍ତ୍ରରା ଶୋଭାସୁନ୍ଦର(୭୪) ନିଜ ସମ୍ପର୍କୀୟ ପୁତୁରା ଓ ପୁତୁରା ବୋହୂଙ୍କୁ ଦେଖିବା ପାଇଁ ଦାରିଙ୍ଗବାଡ଼ି ଆସିଥିଲେ। ତେବେ ସେହି ସମ୍ପର୍କୀୟ ପରିବାର ଲୋକେ ଇସ୍ତ୍ରରା ପିନ୍ଧିଥିବା ସୁନା ଗହଣା ଉପରେ ନଜର ପକାଇଥିଲେ। ସେ ଶୋଇଥିବା ବେଳେ ତାଙ୍କ ଦେହରୁ ପ୍ରାୟ ୨ ଶହ ୪୦ଗ୍ରାମ ସୁନା ଅଳଙ୍କାର ଖୋଲି ନେଇଥିଲେ। ସକାଳେ ଇସ୍ତ୍ରରା ନିଜେ ପିନ୍ଧିଥିବା ସୁନା ଅଳଙ୍କାର ନ ଥିବା ଦେଖି ଥାନାରେ ଅଭିଯୋଗ କରିଥିଲେ। ଅଭିଯୋଗକୁ ଭିତ୍ତିକରି ନଂ. ୨୦୪/୨୪ରେ ପୋଲିସ ମାମଲା ରୁଜୁ କରି ତଦନ୍ତ ଆରମ୍ଭ କରିଥିଲା। ତଦନ୍ତ ବେଳେ ୨ ମହିଳା ଅମିତା ଓ ମେନକାଙ୍କୁ ପୋଲିସ ଗିରଫ କରିଛି। ଘଟଣାରେ ସମ୍ପୃକ୍ତ ଥିବା ବୃଦ୍ଧାଙ୍କ ପୁତୁରା ସୁନୀଲ ସିଂ ଫେରାର ହୋଇଯାଇଛନ୍ତି। ତାଙ୍କୁ ଖୁବ୍‌ଶୀଘ୍ର ଗିରଫ କରାଯିବ। ଗିରଫ ଦୁଇ ଅଭିଯୁକ୍ତଙ୍କୁ ପଚରାଉଚରା ବେଳେ ଇସ୍ତ୍ରରାଙ୍କ ସୁନା ଅଳଙ୍କାର ଚୋରି କରିଥିବା ସ୍ୱୀକାର କରିଛନ୍ତି ବୋଲି ଖବରଦାତା ସମ୍ମିଳନୀରେ ବାଲିଗୁଡା ଏସ୍‌ଡିପିଓ ଦାୟିତ୍ୱରେ ଥିବା କମଳ ପଣ୍ଡା ଓ ଦାରିଙ୍ଗବାଡି ଆଇଆଇସି ରମେଶ ପ୍ରଧାନ କହିଛନ୍ତି।

ଜୁଆଖେଳ ଚଳାଇଥିଲେ ହୋମ୍‌ଗାର୍ଡ

ବେଲଗୁଣ୍ଠା, ୧।୧୧ (କୃଷ୍ଣଚନ୍ଦ୍ର ପଟ୍ଟନାୟକ)

ପୋଲିସକୁ ଆକ୍ରମଣ, ୧୧ ଗିରଫ

ଗଞ୍ଜାମ ଜିଲା ଗାଙ୍ଗପୁର ଥାନା ଅନ୍ତର୍ଗତ ଗୋବରାରେ ଏକ ଜୁଆଆଡ଼ାରେ ଚଢାଉ କରି ୧୧ ଜଣଙ୍କୁ ପୋଲିସ ଗିରଫ କରିଛି। ସେମାନଙ୍କ ମଧ୍ୟରେ ଜଣେ ହୋମ୍‌ଗାର୍ଡ ରହିଛନ୍ତି। ତାଙ୍କ ନାଁ ରାମେଶ୍ୱର ପାତ୍ର ବୋଲି ଜଣାପଡିଛି। ଗୁରୁବାର ରାତିରେ ଗାଙ୍ଗପୁର ପୋଲିସ ପାଟ୍ରୋଲିଂ କରୁଥିବା ସମୟରେ ଗୋବରାରେ ଏକ ଜୁଆଆଡ଼ା ଚାଲିଥିବା ସୂଚନା ପାଇ ସେଠାରେ ଚଢାଉ କରିଥିଲା। ସେଠାରୁ ପୋଲିସ ୧୧ ଜଣଙ୍କୁ ଗିରଫ କରିଥିଲା। ସେମାନଙ୍କ ନିକଟରୁ ନଗଦ ୭୮ ହଜାର ୫୩୬ ଟଙ୍କା, ୬ଟି ବାଇକ୍, ୧୧ଟି ମୋବାଇଲ ଏବଂ ଗୋଟିଏ ଖଣ୍ଡା ଜବତ ହୋଇଛି। ଜୁଆଡ଼ିମାନେ ପୋଲିସ କର୍ମଚାରୀଙ୍କୁ ଦେଖି ଆକ୍ରମଣ କରିଥିଲେ। ଧରାପଡିଥିବା ହୋମ୍‌ଗାର୍ଡ ରାମେଶ୍ୱରଙ୍କ ନେତୃତ୍ୱରେ ଉକ୍ତ ଅଞ୍ଚଳରେ ବହୁଦିନ ଧରି ଜୁଆଖେଳ ଚାଲିଥିଲା। ଏନେଇ ବିଭିନ୍ନ ସମୟରେ ଅଭିଯୋଗ ପହଞ୍ଚିବା ପରେ ପୋଲିସ ଏହା ଉପରେ ନଜର ରଖିଥିଲା। ଗିରଫ ଜୁଆଡିମାନଙ୍କୁ କୋର୍ଟ ଚାଲାଣ କରାଯାଇଥିବା ଥାନା ଅଧିକାରୀ ରାଜେଶ ନାୟକ ସୂଚନା ଦେଇଛନ୍ତି।

ଦିଗପହଣ୍ଡିରେ ପୁଣି ବୋମାମାଡ଼

ଦିଗପହଣ୍ଡି, ୧।୧୧ (ଅଶେଷ ନାଥ ମିଶ୍ର)

ଗଞ୍ଜାମ ଜିଲା ଦିଗପହଣ୍ଡି ସହରରେ ପୁଣି ବୋମାମାଡ଼ ହୋଇଛି। ଗୁରୁବାର ରାତି ପ୍ରାୟ ୩ ଟାରେ ଏନ୍‌ଏସିର ୧ନଂ.ୱାର୍ଡ କେନାଲ ସାହିରେ ଭଡ଼ାରେ ରହୁଥିବା ରାଜେନ୍ଦ୍ର ସେଠୀଙ୍କ ଘରକୁ ବୋମାମାଡ଼ କରାଯାଇଛି। ଏଥିରେ କେହି ମୃତାହତ ହୋଇ ନ ଥିଲେ ମଧ୍ୟ ଘର ଛାତର ପଲସ୍ତରା ଭାଙ୍ଗିଯାଇଛି। ଦୁର୍ବୃତ୍ତମାନେ ବାଇକ୍‌ରେ ଆସି ରାଜେନ୍ଦ୍ରଙ୍କ ଘରକୁ ୨ଟି ବୋମା ଫିଙ୍ଗି ଚମ୍ପଟ ମାରିଥିଲେ। ଶୁକ୍ରବାର ପୋଲିସ ଟିମ୍ ଘଟଣାସ୍ଥଳରେ ପହଞ୍ଚି ତଦନ୍ତ କରିବା ସହ ବୋମା ଟୁକୁଡ଼ା ଜବତ କରିଛନ୍ତି। ରାଜେନ୍ଦ୍ର ଏ ନେଇ ଦିଗପହଣ୍ଡି ଥାନାରେ ଏତଲା ଦେଇଛନ୍ତି।

ସୂଚନାଯୋଗ୍ୟ, ଏହା ପୂର୍ବରୁ ଗତ ୨୬ ତାରିଖ ସନ୍ଧ୍ୟାରେ ଦିଗପହଣ୍ଡିରେ ବୋମାମାଡ଼ ହୋଇଥିଲା। ଦିଗପହଣ୍ଡି-ଚିକିଟି ମୁଖ୍ୟରାସ୍ତାରେ ବାଇକ୍‌ରେ ଆସୁଥିବାବେଳେ କୁଶପଡ଼ା ଗ୍ରାମର ଶତ୍ରୁଘ୍ନ ବିଷୋୟୀଙ୍କୁ ଲକ୍ଷ୍ୟ କରି ବୋମାମାଡ଼ ହୋଇଥିଲା। ସେଠାରୁ ସେ ଖସିଯିବାରୁ ତାଙ୍କୁ ପିଛା କରି ଦୁର୍ବୃତ୍ତମାନେ ଦିଗପହଣ୍ଡି-ବ୍ରହ୍ମପୁର ମୁଖ୍ୟରାସ୍ତା କଡ଼ରେ ଥିବା ଏକ ଘରୋଇ ଫାଇନାନ୍ସ କାର୍ଯ୍ୟାଳୟ ନିକଟରେ ଆଉ ୨ଟି ବୋମାମାଡ଼ କରିଥିଲେ। ସେ ଦୌଡ଼ି ପଳାଇବାରୁ ଅଳ୍ପକେ ବର୍ତ୍ତିଯାଇଥିଲେ। ଏହି ଘଟଣାରେ ଶତ୍ରୁଘ୍ନଙ୍କ ଏତଲାକ୍ରମେ ପୋଲିସ ୪ ଜଣଙ୍କ ନାଁରେ ମାମଲା ରୁଜୁ କରିଥିଲା। ଗିରଫ ଭୟରେ ସେମାନେ ଫେରାର ଥିବା ପୋଲିସ କହିଛି। ଆପରାଧିକ କାର୍ଯ୍ୟକଳାପରେ ଲିପ୍ତ ସହରର ୨ ଗୋଷ୍ଠୀ ଯୁବକଙ୍କ ମଧ୍ୟରେ ଲାଗିରହିଥିବା ଶତ୍ରୁତାରୁ ଏଭଳି ବୋମାମାଡ଼ ହେଉଥିବା ଜଣାପଡିଛି।

ବୋମାମାଡ଼ରେ ଘରର ଛାତ ପଲସ୍ତରା ଭାଙ୍ଗିଛି।

୧୬ ବାଇକ୍ ଜବତ, ଜଣେ ଗିରଫ

ସମ୍ବଲପୁର, ୧।୧୧ (ପ୍ରମୋଦ ବହିଦାର)

ଏକ ଡକାୟତି ଘଟଣାରେ ଗିରଫ ଅଭିଯୁକ୍ତଙ୍କଠାରୁ ଜବତ ହୋଇଥିବା ଚୋରା ବାଇକ୍‌କୁ ନେଇ ତଦନ୍ତ କରିବା ସମୟରେ ସମ୍ବଲପୁର ଅଇଁଠାପାଲି ଥାନା ପୋଲିସ ଶୁକ୍ରବାର ଏକକାଳୀନ ୧୬ଟି ବାଇକ୍‌କୁ ଜବତ କରିଛି। ଏଥିରେ ସମ୍ପୃକ୍ତ ଜଣେ ଅଭିଯୁକ୍ତଙ୍କୁ ପୋଲିସ ଗିରଫ କରିଛି। ସେ ହେଲେ ଅଇଁଠାପାଲି ଥାନା ଅନ୍ତର୍ଗତ ଖେଜୁରିଆପଡ଼ାର ନିନି ଓରଫ ସୁଦର୍ଶନ ସାହୁ(୨୬)।

ଏସମ୍ପର୍କରେ ସୂଚନା ଦେଇ ଏସ୍‌ଡିପିଓ ତୋଫାନ ବାଗ କହିଛନ୍ତି, ଗତ ଅକ୍ଟୋବର ୨୯ରେ ଅଇଁଠାପାଲି ଥାନା ଅନ୍ତର୍ଗତ ପାଞ୍ଚଗଛିଆରେ ଏକ ଡକାୟତି ଘଟଣାରେ ସମ୍ପୃକ୍ତ ୫ ଜଣଙ୍କ ମଧ୍ୟରୁ ଜଣେ ଫେରାର ଥିବାବେଳେ ୪ଜଣଙ୍କୁ ପୋଲିସ ଗିରଫ କରିଥିଲା। ଫେରାର ଅଭିଯୁକ୍ତଙ୍କୁ ଧରିବା ପାଇଁ ବିଭିନ୍ନ ସ୍ଥାନରେ ଚଢ଼ାଉ ଜାରି ରହିଥିଲା। ତେବେ ଗୁରୁବାର ପୋଲିସ ଅଭିଯୁକ୍ତଙ୍କୁ ଧରିବାର ସକ୍ଷମ ହୋଇଥିଲା। ତାଙ୍କ ନିକଟରୁ ପୋଲିସ ଏକ ନୂଆ ବାଇକ ଓଡ଼ି ୩୧ ଏଚ୍ ୬୪୯୪ ଜବତ କରିଥିଲା। ତେବେ ବାଇକର କାଗଜପତ୍ର ଯାଞ୍ଚ ପରେ ଏହା ଏକ ଚୋରି ବୋଲି ଜଣାପଡ଼ିଥିଲା। ଫଳରେ ପୋଲିସ ପକ୍ଷରୁ ଅଭିଯୁକ୍ତ ନିନିଙ୍କୁ ଜେରା କରାଯାଇଥିଲା। ଜେରାବେଳେ ବାଇକ୍ ଚୋରିରେ ସମ୍ପୃକ୍ତି ନେଇ ସ୍ୱୀକାରୋକ୍ତି କରିଥିଲେ। ତାଙ୍କ ସୂଚନା ଆଧାରେ ଲୁଚାଇ ରଖାଯାଇଥିବା ସ୍ଥାନରୁ ବିଭିନ୍ନ କମ୍ପାନୀ ଆଉ ୧୫ଟି ବାଇକକୁ ଜବତ କରିଥିଲା ପୋଲିସ। ଯଦ୍ୱାରା ସମ୍ବଲପୁରରେ ଏକ ବଡ଼ ବାଇକ୍ ଚୋରି ରାକେଟ୍‌ର ପର୍ଦ୍ଦାଫାଶ କରିବାରେ ସକ୍ଷମ ହୋଇଛି ପୋଲିସ। ଜବତ ହୋଇଥିବା ବାଇକ୍‌ରେ ନକଲି ନମ୍ବର ଲାଗିଥିବା ଅନୁମାନ କରା ଯାଉଛି। ତେବେ ବାଇକଗୁଡ଼ିକୁ ସମ୍ବଲପୁର ସହର, ବରଗଡ଼, ବଲାଙ୍ଗିର ଆଦି ଅଞ୍ଚଳରୁ ଚୋରି କରି ବୌଦ୍ଧ, ସୋନପୁର ଅଞ୍ଚଳର ଗ୍ରାହକମାନଙ୍କୁ ଅଳ୍ପ ମୂଲ୍ୟରେ ବିକ୍ରୟ କରାଯାଉଥିଲା। ଏହି ବାଇକ୍ ଚୋରି ରାକେଟ୍‌ରେ ଅନ୍ୟମାନଙ୍କ ସମ୍ପୃକ୍ତି ନେଇ ତଦନ୍ତ ଜାରି ରହିଛି।

ଜବତ ଚୋରି ବାଇକ୍ ସହିତ ପୋଲିସ ଦ୍ୱାରା ଗିରଫ ଅଭିଯୁକ୍ତ।

ଜନ୍ମଦିନର ଶୁଭେଚ୍ଛା

ନାମ: ....
ବୟସ:......................................
ଜନ୍ମ ତାରିଖ: ....

ଶାଶ୍ୱତ
ପରିବାରବର୍ଗ

ସୁକିର୍ତ୍ତୀ
ପରିବାରବର୍ଗ

ଏଠାରେ ୨ X ୨ ସେ.ମି. ଫଟୋ ଲଗାନ୍ତୁ

ସର୍ତ୍ତାବଳୀ: ଏହି କୁପନ ବ୍ୟବହାର କରି ସମ୍ପୂର୍ଣ୍ଣ ମାଗଣାରେ ଜନ୍ମଦିନର ଶୁଭେଚ୍ଛା ଜଣାନ୍ତୁ। ଫଟୋଗ୍ରାଫ ସହିତ କୁପନଟି ପ୍ରକାଶନ ତାରିଖର ୭ ଦିନ ପୂର୍ବରୁ ଜନ୍ମଦିନ ଶୁଭେଚ୍ଛା, ଧରିତ୍ରୀ, ବି-୨୬, ରସୁଲଗଡ ଶିଳ୍ପାଞ୍ଚଳ, ଭୁବନେଶ୍ୱର-୧୦ ଠିକଣାରେ ପହଞ୍ଚିବା ଆବଶ୍ୟକ।

ଅନିଶ ସର୍ବକନିଷ୍ଠ ରେଟେଡ ଖେଳାଳି

କୋଲକାତା, ୧।୧୧ (ପି.ଟି.)

କୋଲକାତାର ଅନିଶ ସରକାର ସର୍ବକନିଷ୍ଠ ରେଟେଡ ଚେସ୍ ଖେଳାଳି ହେବାର ସୌଭାଗ୍ୟ ପାଇଛନ୍ତି। ଉତ୍ତର କୋଲକାତା କାଇଖଲିର ଅନିଶଙ୍କ ବୟସ ୩ ବର୍ଷ ୮ ମାସ ୧୯ ଦିନ। ୨୦୨୧ ଜାନୁଆରୀ ୨୬ରେ ଜନ୍ମିତ ଅନିଶ ଗତ ମାସରେ ଅନୁଷ୍ଠିତ ୯ ବର୍ଷରୁ କମ୍ ପଶ୍ଚିମବଙ୍ଗ ରାଜ୍ୟ ଚେସ୍‌ରେ ଅଂଶଗ୍ରହଣ କରି ୨ ଜଣ ରେଟେଡ ଖେଳାଳିଙ୍କୁ ପରାସ୍ତ କରିଥିଲେ। ଏହାପରେ ସେ ରାଜ୍ୟ ୧୩ ବର୍ଷରୁ କମ୍ ଚେସ୍‌ରେ ମଧ୍ୟ ଅଂଶଗ୍ରହଣ କରିଥିଲେ। ପୂର୍ବରୁ ୫ ବର୍ଷରେ ଉତ୍ତରାଖଣ୍ଡର ତେଜାସ ତିୱାରୀ ରେଟେଡ ଖେଳାଳି ହୋଇ ଏହି ରେକର୍ଡର ଅଧିକାରୀ ଥିଲେ।

ଦିଲ୍ଲୀ ଛାଡ଼ିଲେ ପନ୍ତ, କ୍ଲାସେନ ଦାମୀ ରିଟେନଶନ

ମୁମ୍ବାଇ ଇଣ୍ଡିଆନ୍ସର ରିଟେନ୍ ଖେଳାଳି।

ନୂଆଦିଲ୍ଲୀ, ୧।୧୧ (ପି.ଟି.)

ଇଣ୍ଡିଆନ ପ୍ରିମିୟର ଲିଗ୍

ଆଗାମୀ ଇଣ୍ଡିଆନ ପ୍ରିମିୟର ଲିଗ୍ (ଆଇପିଏଲ୍) ସିଜନ ପାଇଁ ବିରାଟ କୋହଲି (୨୧କୋଟି ଟଙ୍କା)ଙ୍କୁ ଅତିକ୍ରମ କରି ଦକ୍ଷିଣ ଆଫ୍ରିକାର ହେନ୍‌ରୀ କ୍ଲାସେନ (୨୩ କୋଟି) ସବୁଠାରୁ ଦାମୀ ରିଟେନଶନ ଖେଳାଳି ବିବେଚିତ ହୋଇଥିବା ବେଳେ ଦିଲ୍ଲୀ କ୍ୟାପିଟାଲ୍ସ ସହ ତାଙ୍କ ୯ବର୍ଷର ସମ୍ପର୍କ ତୁଟାଇଛନ୍ତି ବିସ୍ଫୋରକ କିପର-ବ୍ୟାଟର ରିଷଭ ପନ୍ତ। କୋଲକାତା ନାଇଟ ରାଇଡର୍ସ(କେକେଆର)ର ମ୍ୟାନେଜମେଣ୍ଟ ସହିତ ଆଲୋଚନା ବିଫଳ ହେବା ପରେ ଆଇପିଏଲ୍ ବିଜୟୀ ଅଧିନାୟକ ଶ୍ରେୟସ ଆୟର ନିଲାମକୁ ଫେରିଥିବା ବେଳେ ମୁମ୍ବାଇ ଇଣ୍ଡିଆନ୍ସ ଏହାର ସମସ୍ତ ଷ୍ଟାର ଖେଳାଳିଙ୍କୁ ରିଟେନ କରିଛି। ସେମାନଙ୍କ ମଧ୍ୟରେ ଅଧିନାୟକ ହାର୍ଦ୍ଦିକ ପାଣ୍ଡ୍ୟା, ସୂର୍ଯ୍ୟକୁମାର ଯାଦବ, ପ୍ରମୁଖ ପେସ୍ ବୋଲର ଯଶପ୍ରୀତ ବୁମ୍ରା ଏବଂ ଯୁବ ଖେଳାଳି ତିଲକ ବର୍ମା ରହିଛନ୍ତି। ରିଟେନ ଖେଳାଳିମାନଙ୍କ ଲାଗି ମୁମ୍ବାଇ ଇଣ୍ଡିଆନ୍ସ ୭୫କୋଟି ଟଙ୍କା ବ୍ୟୟ କରିଛି। ଖେଳାଳି ରିଟେନଶନ ବାବଦରେ ସବୁଠାରୁ କମ୍ ୯.୫କୋଟି ଟଙ୍କା ବ୍ୟୟ କରିଛି ପଞ୍ଜାବ କିଙ୍ଗ୍ସ। ଦେଶ ତରଫରୁ ଏପର୍ଯ୍ୟନ୍ତ ଖେଳି ନ ଥିବା ଶଶାଙ୍କ ସିଂ ଓ ପ୍ରଭଶିମରନ ସିଂଙ୍କ ବାବଦରେ ଏହି ଅର୍ଥକୁ ଦଳ ବ୍ୟୟ କରିଛି। ଫଳତଃ ଏହି ଦଳ ସବୁଠାରୁ ଅଧିକ ୧୧୦.୫ କୋଟି ଟଙ୍କା ଏବଂ ଆରଟିଏମ୍ (ରାଇଟ ଟୁ ମ୍ୟାଚ) କାର୍ଡକୁ ନେଇ ନିଲାମକୁ ଓହ୍ଲାଇବ।

ପନ୍ତ କାହିଁକି ଦିଲ୍ଲୀ କ୍ୟାପିଟାଲ୍ସ ଛାଡ଼ିଲେ

ଦିଲ୍ଲୀ କ୍ୟାପିଟାଲ୍ସର ମାଲିକାନା ଢାଞ୍ଚା ଜଟିଳ ଥିବାରୁ ପନ୍ତଙ୍କୁ ଦଳ ଛାଡ଼ି ନିଲାମରେ ଅବତୀର୍ଣ୍ଣ ହେବାକୁ ପଡ଼ିଛି। ଦିଲ୍ଲୀ କ୍ୟାପିଟାଲ୍ସର ଦୁଇ ସହମାଲିକ ହେଲେ ଜିଏମ୍ଆର ଓ ଜେଏସ୍‌ଡବ୍ଲ୍ୟୁ। ଦୁଇ ସଂସ୍ଥା ମଧ୍ୟରେ ହୋଇଥିବା ରାଜିନାମା ଅନୁସାରେ ଜେଏସ୍‌ଡବ୍ଲ୍ୟୁ କ୍ରମାଗତ ଦୁଇ ବର୍ଷ ଦଳର ପରିଚାଳନା ଦାୟିତ୍ୱରେ ରହିଥିଲା। ବର୍ତ୍ତମାନ କିରଣ ଗାନ୍ଧୀଙ୍କ ମାଲିକାନାରେ ଜିଏମ୍ଆର ମ୍ୟାନେଜମେଣ୍ଟ ରହିଛି। ଏହି ସଂସ୍ଥା ପୂର୍ବ କୋଚିଂ ମ୍ୟାନେଜମେଣ୍ଟକୁ ବହିଷ୍କାର କରିଛି। ପୂର୍ବତନ କ୍ରିକେଟ ଡିରେକ୍ଟର ସୌରଭ ଗାଙ୍ଗୁଲିଙ୍କୁ ହଟାଇ ତାଙ୍କ ସ୍ଥାନରେ ଭେଣୁଗୋପାଳ ରାଓଙ୍କୁ ଆଣିଛି। ପନ୍ତଙ୍କୁ ଜେଏସ୍‌ଡବ୍ଲ୍ୟୁ ଆଣିଥିଲା। ଏହି ଖେଳାଳି ଜିଏମ୍ଆର ମ୍ୟାନେଜମେଣ୍ଟ ପସନ୍ଦ ନୁହେଁ। ଖବର ଅନୁସାରେ ରାଓ ଏବଂ ହେମାଙ୍ଗ ବଦାନୀଙ୍କ ନିଯୁକ୍ତିକୁ ନେଇ ପନ୍ତ ସନ୍ତୁଷ୍ଟ ନୁହନ୍ତି, କାରଣ ଏହି ଦୁଇଜଣଙ୍କର ଦଳର ଅଧିନାୟକଙ୍କ ଉପରେ କର୍ତ୍ତୃତ୍ୱ ରହିବ। ପନ୍ତ ଓ ଟିମ୍ ମ୍ୟାନେଜମେଣ୍ଟ ମଧ୍ୟରେ ଏକମାସ ହେଲା ଆଲୋଚନା ହୋଇଥିଲେ ମଧ୍ୟ ସେଥିରୁ କୌଣସି ସୂଚନା ମିଳି ନ ଥିଲା। ପନ୍ତ ନୂଆ କୋଚିଂ ଷ୍ଟାଫଙ୍କ ସହିତ ଅଭ୍ୟସ୍ତ ନ ଥିବାରୁ ସେମାନଙ୍କ ସହିତ କାର୍ଯ୍ୟ କରିବାକୁ ଚାହିଁ ନ ଥିଲେ।

କେଉଁ ଦଳ କାହାକୁ ରଖିଲା

▶ମୁମ୍ବାଇ ଇଣ୍ଡିଆନ୍ସ

୫ ଖେଳାଳି ରିଟେନ୍‌ଡ: ଯଶପ୍ରୀତ୍ ବୁମ୍ରା (୧୮ କୋଟି), ସୂର୍ଯ୍ୟକୁମାର ଯାଦବ (୧୬.୩୫ କୋଟି), ହାର୍ଦ୍ଦିକ ପାଣ୍ଡ୍ୟା (୧୬.୩୫ କୋଟି), ରୋହିତ ଶର୍ମା (୧୬.୩୦ କୋଟି), ତିଲକ ବର୍ମା-(୮ କୋଟି)। ମୋଟ ୧୨୦ କୋଟିରୁ ନିଲାମ ପାଇଁ ଅର୍ଥ ରହିଲା ୪୫ କୋଟି। ରାଇଟ୍ ଟୁ ମ୍ୟାଚ (ଆରଟିଏମ୍) ସୁଯୋଗ-୧। ଆରଟିଏମ୍ ପାଇଁ ଜଣେ ଅନ୍‌କ୍ୟାପେଡ ଖେଳାଳି ଉପଲବ୍ଧ ହେବେ। ବଡ଼ ଖେଳାଳିଙ୍କ ମଧ୍ୟରେ ଇଶାନ କିଶନ ଓ ଟିମ୍ ଡାଭିଡ୍‌ଙ୍କୁ ନିଲାମକୁ ଛାଡ଼ିଲା।

▶ସନ୍‌ରାଇଜର୍ସ ହାଇଦ୍ରାବାଦ

୫ ଖେଳାଳି ରିଟେନ୍‌ଡ: ହେନରିଚ୍ କ୍ଲାସେନ (୨୩ କୋଟି), ପ୍ୟାଟ୍ କମିନ୍ସ (୧୮ କୋଟି), ଅଭିଷେକ ଶର୍ମା (୧୪ କୋଟି), ଟ୍ରାଭିସ ହେଡ୍ (୧୪ କୋଟି), ନୀତୀଶ କୁମାର ରେଡ୍ଡୀ (୬ କୋଟି)। ବଳକା ଅର୍ଥ ୪୫ କୋଟି। ଆରଟିଏମ୍ ବିକଳ୍ପ-୧, ଏଥିପାଇଁ ଜଣେ ଅନ୍‌କ୍ୟାପେଡ୍ ଖେଳାଳି ଉପଲବ୍ଧ ହେବେ। ନାମୀ ଖେଳାଳିଙ୍କ ମଧ୍ୟରେ ୱାଶିଂଟନ ସୁନ୍ଦର, ଟି. ନଟରାଜନ, ଭୁବନେଶ୍ୱର କୁମାରଙ୍କୁ ଛାଡ଼ିଲା।

▶ଚେନ୍ନାଇ ସୁପର କିଙ୍ଗ୍ସ

୫ ଖେଳାଳି ରିଟେନ୍‌ଡ: ଋତୁରାଜ ଗାଏକ୍‌ୱାଡ୍ (୧୮ କୋଟି), ରବୀନ୍ଦ୍ର ଜାଡେଜା (୧୮ କୋଟି), ମାଥିଶା ପଥିରାନା (୧୩ କୋଟି), ଶିବମ୍ ଦୁବେ (୧୨ କୋଟି), ମହେନ୍ଦ୍ର ସିଂ ଧୋନୀ (୪ କୋଟି)। ବଳକା ଅର୍ଥ ୫୫ କୋଟି। ଆରଟିଏମ୍ ବିକଳ୍ପ-୧ (ଜଣେ କ୍ୟାପେଡ୍ କିମ୍ବା ଅନ୍‌କ୍ୟାପେଡ୍ ଉଇଲବ୍ଧ ହେବେ)। ନାମୀ ଖେଳାଳିଙ୍କ ମଧ୍ୟରେ ଡେଭନ କନୱେ, ରାଚିନ ରବୀନ୍ଦ୍ର, ଦୀପକ ଚହର, ଶାର୍ଦ୍ଦୁଳ ଠାକୁର, ମହେଶ ଥିକଶାନା, ତୁଷାର ଦେଶପାଣ୍ଡେଙ୍କୁ ଛାଡ଼ିଲା। ଯଦି କୌଣସି ଖେଳାଳି ୫ ବର୍ଷ ଧରି ଅନ୍ତର୍ଜାତୀୟ କ୍ରିକେଟ ଖେଳି ନ ଥିବେ ତେବେ ଆଇପିଏଲ୍ ନିୟମ ଅନୁସାରେ ସେ ଅନ୍‌କ୍ୟାପେଡ୍ ଖେଳାଳିଭାବେ ପରିଗଣିତ ହେବେ। ଏ କ୍ଷେତ୍ରରେ ତାଙ୍କ ମୂଲ୍ୟ ସର୍ବାଧିକ ୪ କୋଟି ହୋଇପାରିବ। ତେଣୁ ଧୋନୀ ୪ କୋଟିରେ ରିଟେନ ହୋଇଛନ୍ତି।

▶ରୟାଲ ଚ୍ୟାଲେଞ୍ଜର୍ସ ବେଙ୍ଗାଲୁରୁ

୩ ଖେଳାଳି ରିଟେନ୍‌ଡ (ବିରାଟ କୋହଲି (୨୧ କୋଟି), ରଜତ ପଟିଦାର (୧୧ କୋଟି), ଯଶ୍ ଦୟାଲ (୫ କୋଟି)। ବଳକା ଅର୍ଥ ୮୩ କୋଟି। ଆରଟିଏମ୍ ବିକଳ୍ପ-୩ (ଜଣେ ଅନ୍‌କ୍ୟାପେଡ୍, ୨ ଜଣ କ୍ୟାପେଡ୍ କିମ୍ବା ୩ ଜଣ କ୍ୟାପେଡ୍ ଖେଳାଳି ଉପଲବ୍ଧ ହୋଇପାରିବେ)। ନିଲାମକୁ ଛଡ଼ା ଯାଇଥିବା ନାମୀ ଖେଳାଳି ହେଲେ ଗ୍ଲେନ ମ୍ୟାକ୍ସୱେଲ, ମହମ୍ମଦ ସିରାଜ, ଫାଫ୍ ଡୁ'ପ୍ଲେସି ଓ କାମେରନ ଗ୍ରୀନ୍।

▶ଦିଲ୍ଲୀ କ୍ୟାପିଟାଲ୍ସ

୪ ଖେଳାଳି ରନଟେନ୍‌ଡ: ଅକ୍ଷର ପଟେଲ (୧୬.୫୦ କୋଟି), କୁଲଦୀପ ଯାଦବ (୧୩.୨୫ କୋଟି), ଟ୍ରିଷ୍ଟନ ଷ୍ଟବ୍ସ (୧୦ କୋଟି), ଅଭିଷେକ ପୋରେଲ (୪ କୋଟି)। ବଳକା ଅର୍ଥ: ୭୩ କୋଟି। ଆରଟିଏମ୍ ପାଇଁ ୨ ଖେଳାଳି ଉପଲବ୍ଧ (ଜଣେ ଲେଖାଏ ଅନ୍‌କ୍ୟାପେଡ/କ୍ୟାପେଡ୍ କିମ୍ବା ୨ କ୍ୟାପେଡ୍ ଖେଳାଳି)। ନାମୀ ଖେଳାଳିଙ୍କ ମଧ୍ୟରେ ରିଷଭ ପନ୍ତ, ଡେଭିଡ ୱାର୍ନର, ଏନରିଚ୍ ନର୍ଜେ ନିଲାମକୁ ଗଲେ। ନିଲାମ ସମୟରେ ଦିଲ୍ଲୀ ଜଣେ ଅଧିନାୟକଙ୍କ ସନ୍ଧାନରେ ରହିବ।

▶କୋଲକାତା ନାଇଟ ରାଇଡର୍ସ

୬ ଖେଳାଳି ରନଟେନ୍‌ଡ: ରିଙ୍କୁ ସିଂ (୧୩ କୋଟି), ବରୁଣ ଚକ୍ରବର୍ତ୍ତୀ (୧୨ କୋଟି), ସୁନୀଲ ନାରିନ (୧୨ କୋଟି), ଆନ୍ଦ୍ରେ ରସେଲ (୧୨ କୋଟି), ହର୍ଷିତ ରାଣା (୪ କୋଟି), ରମଣଦୀପ ସିଂ (୪ କୋଟି)। ବଳକା ଅର୍ଥ-୫୧ କୋଟି। ଆରଟିଏମ୍ ପାଇଁ ସୁଯୋଗ ନାହିଁ। ଅଧିନାୟକ ଶ୍ରେୟସ ଆୟର, ଗତ ସଂସ୍କରଣର ସବୁଠାରୁ ଦାମୀ ଖେଳାଳି ମିଚେଲ ଷ୍ଟାର୍କ, ଫିଲ୍ ସଲ୍ଟ, ଭେଙ୍କଟେଶ ଆୟର, ନୀତୀଶ ରାଣାଙ୍କ ପରି ନାମୀ ଖେଳାଳିଙ୍କୁ ଦଳ ନିଲାମକୁ ଛାଡ଼ିଛି।

▶ରାଜସ୍ଥାନ ରୟାଲ୍ସ

୬ ଖେଳାଳି ରିଟେନ୍‌ଡ: ସଞ୍ଜୁ ସାମସନ (୧୮ କୋଟି), ଯଶସ୍ୱୀ ଜୟସ୍ୱାଲ (୧୮ କୋଟି), ରିୟାନ ପରାଗ (୧୪ କୋଟି), ଧ୍ରୁବ ଜୁରେଲ (୧୪ କୋଟି), ଶଇମରନ ହେଟମେର (୧୧ କୋଟି), ସନ୍ଦିପ ଶର୍ମା (୯୪ କୋଟି)। ବଳକା ଅର୍ଥ: ୪୧ କୋଟି। ଆରଟିଏମ୍ ସୁଯୋଗ ନାହିଁ। ନିଲାମକୁ ଛଡ଼ା ଯାଇଥିବା ନାମୀ ଖେଳାଳି: ଯୁଜବେନ୍ଦ୍ର ଚହଲ, ଜୋସ ବଟଲର, ରବିଚନ୍ଦ୍ରନ ଅଶ୍ୱିନ।

▶ଗୁଜରାଟ ଜାଏଣ୍ଟ୍ସ

୫ ଖେଳାଳି ରିଟନ୍‌ଡ: ରଶିଦ ଖାଁ (୧୮ କୋଟି), ଶୁବମନ ଗିଲ୍ (୧୬.୫୦ କୋଟି), ସାଇ ସୁଦର୍ଶନ (୮.୫୦ କୋଟି), ରାହୁଲ ଟେୱାଟିଆ (୪ କୋଟି), ଶାହରୁଖ ଖାନ (୪ କୋଟି)। ବଳକା ଅର୍ଥ ୬୯ କୋଟି। ଆରଟିଏମ୍ ସୁଯୋଗ-୧ (ଜଣେ ଅନ୍‌କ୍ୟାପେଡ୍ ଖେଳାଳି ଉପଲବ୍ଧ ହୋଇପାରିବେ)। ନାମୀ ଖେଳାଳିଙ୍କ ମଧ୍ୟରେ ମହମ୍ମଦ ଶାମି ଓ ଡେଭିଡ ମିଲରଙ୍କୁ ଦଳ ରିଟେନ କଲାନାହିଁ।

▶ଲକ୍ଷ୍ନୌ ସୁପର ଜାଏଣ୍ଟ୍ସ

୫ ଖେଳାଳି ରିଟେନ୍‌ଡ (ନିକୋଲସ ପୁରନ (୨୧ କୋଟି), ରବି ବିଷ୍ଣୋଇ (୧୧ କୋଟି), ମୟଙ୍କ ଯାଦବ (୧୧ କୋଟି), ମହସିନ ଖାଁ (୪ କୋଟି), ଆୟୁଷ ବଦୋନୀ (୪ କୋଟି)। ବଳକା ଅର୍ଥ ୬୯ କୋଟି। ଆରଟିଏମ୍ ସୁଯୋଗ-୧ (ଜଣେ କ୍ୟାପେଡ୍ ଖେଳାଳି ଉପଲବ୍ଧ ହେବେ)। ଲୋକେଶ ରାହୁଲ, ମାର୍କୁସ ଷ୍ଟୋଇନିସ, କ୍ୱିଣ୍ଟନ ଡି'କକ୍, କ୍ରୁନାଲ ପାଣ୍ଡ୍ୟା ନିଲାମକୁ ଗଲେ।

▶ପଞ୍ଜାବ କିଙ୍ଗ୍ସ

୨ ଖେଳାଳି ରିଟେନ୍‌ଡ (ଶଶାଙ୍କ ସିଂ (୫.୫ କୋଟି), ପ୍ରଭସିମରନ ସିଂ (୪ କୋଟି)। ବଳକା ଅର୍ଥ: ୧୧୦.୫ କୋଟି। ଆରଟିଏମ୍ ସୁଯୋଗ-୪ (ଚାରିଜଣ କ୍ୟାପେଡ୍ ଖେଳାଳି ଉପଲବ୍ଧ ହେବେ)। ରିଟେନ ହୋଇ ନ ଥିବା ନାମୀ ଖେଳାଳି ହେଲେ ହର୍ଷଲ ପଟେଲ, ଅର୍ଶଦୀପ ସିଂ, ସାମ୍ କୁରାନ, ଜନି ବେୟାରଷ୍ଟୋ, ଲିଆମ ଲିଭିଂଷ୍ଟୋନ, କାଗିସୋ ରାବାଡ଼ା।

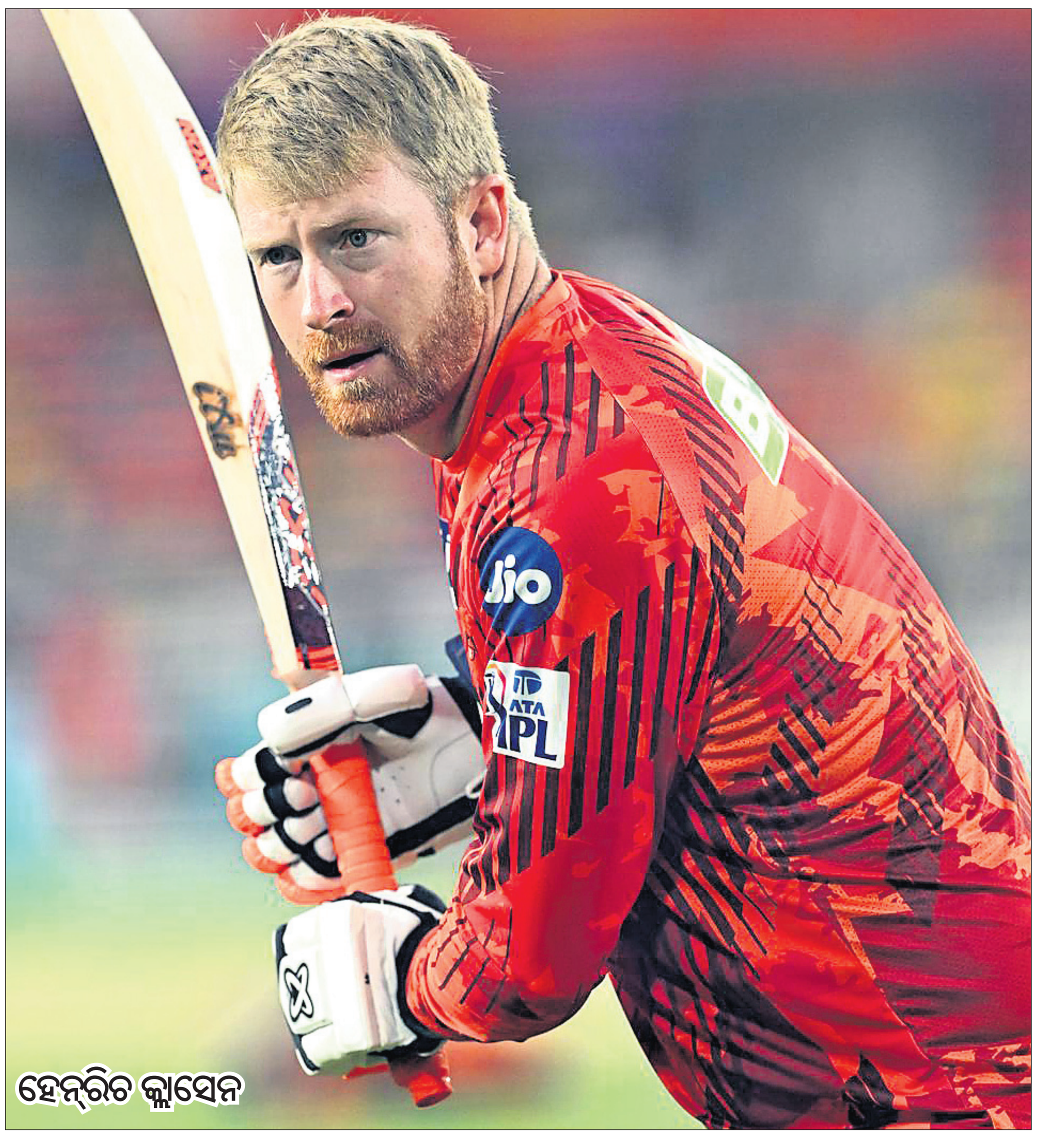
ହେନ୍‌ରିଚ କ୍ଲାସେନ

ଜନ୍ମଦିନ ଶୁଭେଚ୍ଛା

ଅଭିଳାଷା ଖମାରୀ (ସୁକୀର୍ତ୍ତି)
ବୁଗବୁଗା, ଅତାବିରା, ବରଗଡ଼
ତୋର ଚଲାପଥ କୁସୁମିତ ହେଉ । ଆଜି ତୋର ଦଶମ ଜନ୍ମବାର୍ଷିକୀରେ ମାଁ ସମଲେଶ୍ୱରୀଙ୍କଠାରେ ଏତିକି ପ୍ରାର୍ଥନା ।
ଶୁଭେଚ୍ଛା ସହ- ଶ୍ରୀଜିତ୍, ପ୍ରିୟଂଶା, ସତ୍ୟଜିତ୍, ଅଭିଲିପ୍ସା, ରୋଜାଲିସା, ସୋନାଲିସା, ଆଲିସା, ଲିପ୍ସା ।
ଧ-୧୮୧୨

ଜନ୍ମଦିନର ଶୁଭେଚ୍ଛା

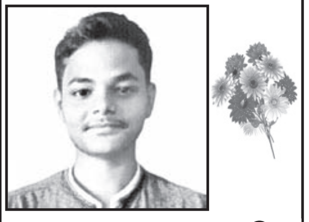

ଶାଶ୍ୱତ ଚନ୍ଦ୍ର ନାଥ (ବାପୁନି)
ଅଁଳୋ, କଟକ
ଆଜି ତୋର ୧୮ତମ ଜନ୍ମବାର୍ଷିକ ଉପଲକ୍ଷେ ମା' ଶାରଳାଙ୍କ ନିକଟରେ ପ୍ରାର୍ଥନା କରୁଛୁ ଯେ, ତୋର ଚଲାପଥ ଉଜ୍ଜ୍ୱଳମୟ ଓ କୁସୁମିତ ହେଉ।
ଶୁଭେଚ୍ଛା ସହ- ଜେଜେବାପା, ଜେଜେମାଆ, ଆଇ, ପିଉସା, ପିଉସି, ବାବା, ମାମା, ମାମୁ, ମାଇଁ, ଟୁଇଁଦିଦି, ଗୁଡୁଭାଇ ଏବଂ ସମସ୍ତ ନାଥ ପରିବାରବର୍ଗ ।
ଧ-୧୮୧୭

ଅଷ୍ଟ୍ରେଲିଆ 'ଏ' ବିପକ୍ଷରେ ଭାରତ 'ଏ' ସ୍ଥିତି ସୁଦୃଢ଼

ମ୍ୟାକେ (ଅଷ୍ଟ୍ରେଲିଆ), ୧।୧୧ (ପି.ଟି.): ମୁକେଶ ଉଦୀୟମାନ ଯୁବ ଖେଳାଳି ସାଇ କୁମାରଙ୍କ ୬ ଉଇକେଟ ସଫଳତା ପରେ ସୁଦର୍ଶନ ଓ ଦେବଦତ୍ତ ପଡିକଲଙ୍କ ଲଢୁଆ ଅର୍ଦ୍ଧଶତକ ବଳରେ ଏଠାରେ ଚାଲିଥିବା ଅଷ୍ଟ୍ରେଲିଆ 'ଏ' ବିପକ୍ଷ ପ୍ରଥମ ଅନ୍ ଅଫିସିଆଲ ଟେଷ୍ଟର ଦ୍ୱିତୀୟ ଦିବସ ଖେଳ ଶେଷ ସୁଦ୍ଧା ମୋଟ ଉପରେ ୧୨୦ ରନର ଅଗ୍ରଣୀ ଲାଭ କରିପାରିଛି। ଏହି ମ୍ୟାଚ ପ୍ରଥମ ଇନିଂସରେ ଭାରତ ମାତ୍ର ୧୦୭ରନରେ ଅଲଆଉଟ ହୋଇଯାଇଥିଲା। ମୁକେଶ (୬/୪୬)ଙ୍କ ଚମତ୍କାର ବୋଲିଂ ଯୋଗୁ ଅଷ୍ଟ୍ରେଲିଆ'ଏ'ର ପ୍ରଥମ ଇନିଂସ ସ୍କୋରକୁ ୧୯୫ରନରେ ସିମିତ କରିଦେଇଥିଲା ଭାରତ 'ଏ'। ପ୍ରଥମ ଇନିଂସରେ ୮୮ ରନ ପଛୁଆ ଥିବା ଭ୍ରମଣକାରୀ ଦଳ ଏହାର ଦ୍ୱିତୀୟ ଇନିଂସ ଖେଳିବାକୁ ଯାଇ ଶୁକ୍ରବାର ଖେଳ ଶେଷ ସୁଦ୍ଧା ୨ ଉଇକେଟ ବିନିମୟରେ ୨୦୮ ରନ ସଂଗ୍ରହ କରିଛି। ସାଇ ସୁଦର୍ଶନ ୯୬ ଏବଂ ପଡ଼ିକଲ ୮୦ ରନ କରି ଅପରାଜିତ ରହିଛନ୍ତି। ଦୁହେଁ ତୃତୀୟ ଉଇକେଟରେ ଇତିମଧ୍ୟରେ ୧୭୮ ରନ ଯୋଗ କରିସାରିଛନ୍ତି।

ସଂକ୍ଷିପ୍ତ ସ୍କୋର

ଭାରତ 'ଏ': ୧୦୭ ଓ ୨୦୮/୨ (ସାଇ ସୁଦର୍ଶନ-ବ୍ୟାଟିଂ-୯୬, ଦେବଦତ୍ତ ପଡ଼ିକଲ ବ୍ୟାଟିଂ-୮୦; ଫର୍ଗସ ଓନିଲ-୧/୩୩)। ଅଷ୍ଟ୍ରେଲିଆ 'ଏ': ୧୯୫ (ନାଥାନ ମ୍ୟାକ୍ସିନି-୩୯; ମୁକେଶ କୁମାର ୬/୪୬, ପ୍ରସିଦ୍ଧ କ୍ରିଷ୍ଣା-୩/୫୯)।

Classified Everyday
0674-2580101, 2549949

REAL ESTATE
SALE

Gharabari Converted Plots Available Near Hitech Square Sundarpada Bhubaneswar. For More Details Contact- 9777554170, 7978874990. D-1810

Duplex sale at Bhubaneswar and apartment Kalinganagar DAV School-9777433701. D-76202

ନଖରା ଗ୍ରାଣ୍ଡବଜାର ବିଶ୍ୱାଳପଡ଼ାରେ ଘରବାଡ଼ି ଜମି ପାଚେରି ସହିତ ମିଳୁଛି। ଯୋଗାଯୋଗ- 8847830306, 8984999772. D-71077

କଟକ-ଭୁବନେଶ୍ୱର ମଧ୍ୟଭାଗରେ Sum Hospital-2 ନିକଟସ୍ଥ Grand Bazar (NH-16) ସମ୍ମୁଖରୁ ଅଳ୍ପଦୂରତାରେ 30ft. ରାସ୍ତା ଥାଇ ଘରବାରି ପ୍ଲଟ୍ କିଣନ୍ତୁ। 9658562429. D-76201

ମାତ୍ର ତିନି ଲକ୍ଷରେ ଓଡ଼ିଶାର ସର୍ବାଧିକ ଲାଭଦାୟକ ପ୍ଲଟ୍ (Investment Plot). Contact: 8917622925. D-1526

1BHK Ready to move in flats available in Hi-Tech Brundaban Project near Batamangala Temple, Puri Town. 9861463011, 9777154964. D-1809

ପାଠକଙ୍କ ପାଇଁ ସୂଚନା
କ୍ଲାସିଫାଏଡରେ ପ୍ରକାଶିତ କେତେକ ବିଜ୍ଞାପନକୁ ଭିତ୍ତିକରି କିଛି ପାଠକ ଠକାମିର ଶିକାର ହେଉଥିବା ଆମର ଦୃଷ୍ଟିଗୋଚର ହେଉଛି। ବିଜ୍ଞାପନ ଦେଉଥିବା ସଂସ୍ଥାମାନଙ୍କ ସହ କାରବାର କରିବା ପୂର୍ବରୁ ସବିଶେଷ ତଥ୍ୟ ଓ ନିଜର ବିବେକ ଖଟାଇ କାରବାର କରନ୍ତୁ। ଏଥିପାଇଁ ଧରିତ୍ରୀ କର୍ତ୍ତୃପକ୍ଷ ଦାୟୀ ରହିବେ ନାହିଁ।

CONSTRUCTION

Construct your dream home @ 970/-, 1490/- includes archiecture struture with 3years FMC, we provide plan approval boring & interer work- SNV Engineering. 9439295469. D-76203

HEALTH CARE

Newly open health benefits spa by expert therapist. Contact- 6371861658. D-76165

AFFIDAVIT

I, SUSANTA BEHERA, S/O- NABAGHAN BEHERA , Age - 39 Years, Permanent resident of Vill- Kendubadi Jholamala P.O.- Kushadhipa, P.S.- Khallikote, Dist.- Ganjam, PIN- 761030, Odisha declare by this affidavit No.- A/7564 sworn before Notary Public, Khallikote have Change my name and my Father's name from Susanta Behera, S/o- Nabaghan Behera to SUSHANTA KUMAR BEHERA, S/O- NABA BEHERA in my Passport Record & future all purposes. D-1814

Email ମାଧ୍ୟମରେ କ୍ଲାସିଫାଏଡକୁ ବିଜ୍ଞାପନ ପଠାଇବାର ଠିକଣା:- classifieddharitri@gmail.com

I Mehul Kamlesh Nanda, S/o. Kamalesh Kumar Nanda, resident of Plot No. 4355/4949/696, Pandav Nagar-I, Badagada, Bhubaneswar, Dist.- Khordha, Pin- 751018 declare by this affidavit No. CF-81-13.09.24 that now onwards I shall be known as MEHUL KAMALESH NANDA for all future purposes. D-75826

By virtue of affidavit sworn before the Tahasildar Sheragada, dated 18.04.2024, I, Bishnu N. Choudhary of Serankuda, Post- Dhanantar, Block/P.S.- Sheragada declare that I have changed my name from Bishnu Choudhary to Bishnu N. Choudhary. Henceforth I shall be known as Bishnu N. Choudhary for all purpose. D-1815

ମନେ ପଡ଼ନ୍ତି

ତ୍ରୟୋଦଶତମ ଶ୍ରାଦ୍ଧ ବାର୍ଷିକୀ

ସ୍ୱର୍ଗତ ଡାକ୍ତର ପ୍ୟାରୀ ମୋହନ ସିଂହ
ଆବିର୍ଭାବ - ୧୩.୦୪.୧୯୩୯
ତିରୋଧାନ - ୦୨.୧୧.୨୦୧୧
ଆପଣ ଆମକୁ ଛାଡ଼ି ଚାଲିଯିବା ଚାହୁଁ ଚାହୁଁ ତେର ବର୍ଷ ହୋଇଗଲା । ଆପଣଙ୍କ ପାର୍ଥିବ ଅନୁପସ୍ଥିତି ଆମ ଜୀବନରେ ଯେଉଁ ଶୂନ୍ୟତା ଭରିଦେଇଛି ତାହା ଅପୂରଣୀୟ । ଆପଣଙ୍କର ସ୍ମୃତି ଆମ ହୃଦୟରେ ସଦା ବିଦ୍ୟମାନ, ଆମର ଚଲା ପଥର ପାଥେୟ । ଆପଣଙ୍କ ଆତ୍ମା ଆରାଧ୍ୟ ଶ୍ରୀ ଜଗନ୍ନାଥଙ୍କ ପାଦପଦ୍ମରେ ଶାନ୍ତିରେ ଥାଉ, ଆଜି ତ୍ରୟୋଦଶତମ ଶ୍ରାଦ୍ଧ ବାର୍ଷିକୀରେ ଏହା ହିଁ ପ୍ରାର୍ଥନା ।
ଆପଣଙ୍କର ଆଶୀର୍ବାଦଭିକ୍ଷୁ ପରିବାରବର୍ଗ, ମଠସାହି ଏବଂ ଆଗରପଡ଼ା ବାସିନ୍ଦା ।
ଧ-୧୮୧୧

କାଳୀପୂଜା ଅବସରରେ ଅନୁଗୋଳରେ ନିର୍ମିତ ତୋରଣ ଓ ମେଢ଼

ରାସ୍ତାକଡ଼ରୁ ଶ୍ରମିକଙ୍କ ମୃତଦେହ ଜବତ

ଛେଣ୍ଡିପଦା,୧।୧୧ (ଅଜିତ ଧଳ)

ଅନୁଗୋଳ ଜିଲା ନିଶା ଶିଳ୍ପାଞ୍ଚଳ ଥାନା ପରଙ୍ଗ ପିତାବଳୀ ମନ୍ଦିର ନିକଟରେ ଜଣେ ଶ୍ରମିକଙ୍କ ମୃତଦେହ ପୋଲିସ ଶୁକ୍ରବାର ଜବତ କରିଛି। ମୃତକ ହେଲେ ଉତ୍ତରପ୍ରଦେଶ ପ୍ରୟାଗରାଜ ଅଞ୍ଚଳର ପବନ ଯାଦବ (୩୫)। ପ୍ରକାଶ ଯେ, ମୃତକ ପବନ ଉକ୍ତ ଥାନା ଅଞ୍ଚଳର ଏକ ଘରୋଇ କମ୍ପାନୀରେ ଶ୍ରମିକ ଭାବେ କାର୍ଯ୍ୟରତ ଥିବାବେଳେ ଶନିବାର ସନ୍ଧ୍ୟା ବେଳେ ପିତାବଳୀ ଛକରେ ବୁଲୁଥିବା ସ୍ଥାନୀୟ ଲୋକେ ଦେଖିଥିଲେ। କିନ୍ତୁ ଶୁକ୍ରବାର ସକାଳେ ପିତାବଳୀ ମନ୍ଦିର ପାଖ ରାସ୍ତା ପାର୍ଶ୍ୱରେ ତାଙ୍କର ମୃତଦେହ ପଡିଥିବା ଲୋକ ଦେଖିବାକୁ ପାଇଥିଲେ। ପୋଲିସ ଘଟଣା ସ୍ଥଳରେ ପହଁଚି ଛାନ୍‌ଭିନ କରିବା ସହିତ ଶ୍ରମିକଙ୍କ ପରିବାରକୁ ଜଣାଇଥିଲେ। ପରେ ପୋଲିସ ମୃତକଙ୍କ ଭିଡିଓଗ୍ରାଫି କରିବା ସହିତ ମୃତଦେହକୁ ପଞ୍ଚନାମା କରି ବ୍ୟବଛେଦ ପାଇଁ ଜିଲା ଚିକିତ୍ସାଳୟକୁ ପଠାଇଥିଲେ। ପରିବାର ଲୋକ ଆସିବା ପରେ ମୃତଦେହ ବ୍ୟବଛେଦ କରାଯିବ। ବ୍ୟବଚ୍ଛେଦ ପରେ ମୃତ୍ୟୁର ପ୍ରକୃତ କାରଣ ଜଣାପଡିବ ବୋଲି ଥାନା ଅଧିକାରୀ ବିବେକାନନ୍ଦ ମହନ୍ତ ପ୍ରକାଶ କରିଛନ୍ତି।

ଆଭ୍ୟନ୍ତରୀଣ ସୁରକ୍ଷା ସୁଦୃଢ଼ କରିବାକୁ ଶପଥ

ଅନୁଗୋଳ, ୧।୧୧ (ମାନସ ବିଶ୍ୱାଳ)

ରାଷ୍ଟ୍ରୀୟ ଏକତା ଦିବସ

ଅନୁଗୋଳ ଜିଲା ପୋଲିସ ପ୍ରଶାସନ ପକ୍ଷରୁ ଗୁରୁବାର ପାଳିତ ହୋଇଛି ରାଷ୍ଟ୍ରୀୟ ଏକତା ଦିବସ। ଉପସ୍ଥିତ ସମସ୍ତ ପୋଲିସ ଅଧିକାରୀ ଓ କର୍ମଚାରୀ ଦେଶର ଆଭ୍ୟନ୍ତରୀଣ ସୁରକ୍ଷାକୁ ସୁଦୃଢ କରିବା ପାଇଁ ନିଜର ଯୋଗଦାନ ନିମନ୍ତେ ଶପଥ ନେଇଥିଲେ। ସହର ପିଟିସି ପଡିଆରେ ରାଷ୍ଟ୍ରୀୟ ଏକତା ଦିବସ ପାଳନ ଅବସରରେ ଆୟୋଜିତ ପ୍ୟାରେଡରେ କେନ୍ଦ୍ରାଞ୍ଚଳ ଆଇଜି ସତ୍ୟବ୍ରତ ଭୋଇ ଯୋଗଦେଇ ଅଭିବାଦନ ଗ୍ରହଣ କରିଥିଲେ। ପରେ ଆରକ୍ଷୀ ଅଧିକ୍ଷକ ରାହୁଲ ଜୈନ ସମେତ ଉପସ୍ଥିତ ସମସ୍ତ ଅଧିକାରୀ ଓ ପୋଲିସ କର୍ମଚାରୀଙ୍କୁ 'ମୁଁ ରାଷ୍ଟ୍ରୀୟ ଏକତା ଦିବସ ଶପଥ ଅବସରରେ ସତ୍ୟନିଷ୍ଠାରେ ଶପଥ ନେଉଛି କି ରାଷ୍ଟ୍ରର ଏକତା, ଅଖଣ୍ଡତା ଓ ସୁରକ୍ଷା ବଜାୟ ରଖିବା ପାଇଁ ନିଜକୁ ସମର୍ପିତ କରିବି ଏବଂ ଆମର ଦେଶବାସୀଙ୍କ ମଧ୍ୟରେ ଏହି ବାର୍ତ୍ତା ପ୍ରଚାର କରିବା ପାଇଁ ସମ୍ପୂର୍ଣ୍ଣ ପ୍ରୟାସ କରିବି । ମୁଁ ଏହି ଶପଥ ମୋର ଦେଶର ଏକତାର ଭାବନାରୁ ନେଉଛି ଯାହାକି ସର୍ଦ୍ଦାର ବଲ୍ଲଭଭାଇ ପଟେଲଙ୍କ ଦୂରଦର୍ଶିତା ଏବଂ କାର୍ଯ୍ୟ ଦ୍ୱାରା ସମ୍ଭବ ହୋଇପାରିଥିଲା । ମୁଁ ଦେଶର ଆଭ୍ୟନ୍ତରୀଣ ସୁରକ୍ଷାକୁ ସୁଦୃଢ଼ କରିବା ପାଇଁ ନିଜର ଯୋଗଦାନ ଲାଗି ମଧ୍ୟ ସତ୍ୟନିଷ୍ଠା ସହିତ ସଙ୍କଳ୍ପ କରୁଛି। ଏହାକୁ ଶପଥପାଠ କରାଇଥିଲେ।

ବଇଣ୍ଡାରେ କାଳୀପୂଜା ପାଳିତ

ବଇଣ୍ଡା, ୧।୧୧ (ପରିକ୍ଷିତ ସାହୁ)

କିଶୋରନଗର ବ୍ଲକ ବଇଣ୍ଡା, ଅଙ୍ଗପଡା, ହିମିତିରା ଗ୍ରାମରେ ଗୁରୁବାର କାଳୀପୂଜା ଆରମ୍ଭ ହୋଇଛି । ସକାଳେ ନିକଟସ୍ଥ ନାଳରୁ କଳସରେ ପାଣି ଆଣିବା ପରେ ମା'ଙ୍କର ପୂଜା ଆରମ୍ଭ ହୋଇଥିଲା। ରଙ୍ଗ ବେରଙ୍ଗ ଆଲୋକମାଳାରେ ପୂଜା ମଣ୍ଡପଟି ଝଲସି ଉଠୁଥିଲା । ଚୁମ୍ବକୀୟ ଲାଇଟରେରେ ପୂଜା ମଣ୍ଡପଟି ଖୁବ ଆକର୍ଷଣୀୟ ଦେଖାଯାଉଥିଲା। ଯାକଯକମରେ ପୂଜା ପାଳନ ହେଉଥିବା ବେଳେ ଯଥା ରୀତିନୀତି ନିୟମ ଅନୁଯାୟୀ ମା'ଙ୍କ ପୂଜା କରାଯାଇଥିଲା। ଲୋକଙ୍କ ମନୋରଞ୍ଜନ ପାଇଁ ବିଭିନ୍ନ ସାଂସ୍କୃତିକ କାର୍ଯ୍ୟକ୍ରମ ବ୍ୟବସ୍ଥା କରାଯାଇଥିବା ବେଳେ ଅଙ୍ଗପଡ଼ାରେ ମୀନାବଜାର ସହ ଯାତ୍ରା ପରିବେଷଣ କରାଯାଉଛି। ପୂଜା କମିଟିର ନରେଶ ସାହୁ, ବିକ୍ରମ ସାହୁ, ଶୁକଦେବ ବେହେରାଙ୍କ ସମେତ ଅଞ୍ଚଳବାସୀ ସହଯୋଗ କରିଥିଲେ।

ଖାଦ୍ୟ ଯୋଗାଣ ମନ୍ତ୍ରୀ କୃଷ୍ଣଚନ୍ଦ୍ର ପାତ୍ରଙ୍କୁ ସମ୍ବର୍ଦ୍ଧନା

ଅନୁଗୋଳ, ୧।୧୧ (ମାନସ ବିଶ୍ୱାଳ)

ଅନୁଗୋଳ ଜିଲା ଦିନିକିଆ ଗସ୍ତରେ ଆସିଥିବା ରାଜ୍ୟ ଖାଦ୍ୟ ଯୋଗାଣ ଓ ଖାଉଟି କଲ୍ୟାଣ ମନ୍ତ୍ରୀ କୃଷ୍ଣଚନ୍ଦ୍ର ପାତ୍ରଙ୍କୁ ଭାଜପା ପକ୍ଷରୁ ସ୍ୱାଗତ ସମ୍ବର୍ଦ୍ଧନା ଦିଆଯାଇଛି। ମନ୍ତ୍ରୀ ପାତ୍ର ଅନୁଗୋଳ ଅତିଥି ଭବନଠାରେ ପହଞ୍ଚିବା ପରେ ଜିଲା ଭାଜପା ସଭାପତି ଦିଲେଶ୍ୱର ପ୍ରଧାନଙ୍କ ନେତୃତ୍ୱରେ ଶତାଧିକ କାର୍ଯ୍ୟକର୍ତ୍ତା ଓ ପଦାଧିକାରୀ ଉପସ୍ଥିତ ରହି ଉତ୍ତରୀୟ ଓ ଫୁଲତୋଡ଼ା ଦେଇ ସ୍ୱାଗତ ସମ୍ବର୍ଦ୍ଧନା ଜଣାଇଥିଲେ। ଜିଲା ସାଧାରଣ ସମ୍ପାଦକ ସୁଦୀପ ଗଡ଼ନାୟକ, ଜିଲା କୋଷାଧକ୍ଷ ବିଶ୍ୱଜିତ ମିଶ୍ର, ପ୍ରଭାତ ପ୍ରଧାନ, ପ୍ରଦୀପ ପ୍ରଧାନ, ପ୍ରତିମା ମିଶ୍ର, ନମିତା ଦଳବେହେରା, ରୋଜାଲିନ ଦାସ, ସରିତା ମିଶ୍ର, ଝୁନୁବାଳା ପ୍ରଧାନ, ବିଜୟ ମାଝୀ, ଲୋକନାଥ ସାହୁଙ୍କ ସମେତ ଶତାଧିକ କାର୍ଯ୍ୟକର୍ତ୍ତା ଉପସ୍ଥିତ ଥିଲେ।

୬୧ଙ୍କୁ ଓପି ଜିନ୍ଦଲ ଷ୍ଟାର ଓ ୩୦ଙ୍କୁ ଓପି ଜିନ୍ଦଲ ଜୁଏଲ ମେଧାବୃତ୍ତି ଦିଆଯିବ

ଅନୁଗୋଳ,୧।୧୧ (ମାନସ ବିଶ୍ୱାଳ)

ଜିନ୍ଦଲ ଷ୍ଟିଲ ଆଣ୍ଡ ପାୱାର (ଜେଏସ୍‌ପି)ର ପ୍ରତିଷ୍ଠାତା ଓମ୍ ପ୍ରକାଶ ଜିନ୍ଦଲଙ୍କ ସ୍ମୃତିରେ ଜିନ୍ଦଲ ଫାଉଣ୍ଡେସନ ତରଫରୁ ଆର୍ଥିକ ଅନଗ୍ରସର ବର୍ଗର ମେଧାବୀ ଛାତ୍ରୀଛାତ୍ରମାନଙ୍କ (ଇଡବ୍ଲୁଏସ) ପାଇଁ ଓପି ଜିନ୍ଦଲ ଷ୍ଟାର ଏବଂ ଓପିଜିନ୍ଦଲ ଜୁଏଲ ନାମରେ ଦୁଇଟି ମେଧାବୃତ୍ତି ଘୋଷଣା କରାଯାଇଛି। ଚଳିତ ବର୍ଷ ୧୦ମ ଶ୍ରେଣୀ ପାସ କରି +୨ ପ୍ରଥମ ବର୍ଷ (ବିଜ୍ଞାନ)ରେ ଅଧ୍ୟୟନ କରୁଥିବା ୬୧ଜଣ ଛାତ୍ରୀଛାତ୍ରଙ୍କୁ ଓପି ଜିନ୍ଦଲ ଷ୍ଟାର ମେଧାବୃତ୍ତି ପ୍ରଦାନ କରାଯିବ। ସେହିପରି +୨ (ବିଜ୍ଞାନ) ପାସ କରି ଇଂଜିନିୟରିଂ କିମ୍ବା ମେଡିକାଲ ଏବଂ ଆଇନ ଭଳି ସ୍ନାତକୋତ୍ତର ପାଠ୍ୟକ୍ରମରେ ଦେଶର ଯେ କୌଣସି ଅନୁଷ୍ଠାନରେ ଅଧ୍ୟୟନରତ ଥିବା ପ୍ରଥମ ବର୍ଷର ୩୦ ଜଣ ଛାତ୍ରୀଛାତ୍ରଙ୍କୁ ଓପି ଜିନ୍ଦଲ ଜୁଏଲ ମେଧାବୃତ୍ତି ପ୍ରଦାନ କରାଯିବ। ଏଥି ନିମନ୍ତେ ଜିନ୍ଦଲ ଫାଉଣ୍ଡେସନ ପକ୍ଷରୁ ନିର୍ଦ୍ଧାରିତ ସର୍ତ୍ତ ପୂରଣ କରୁଥିବା ଛାତ୍ରୀଛାତ୍ରଙ୍କୁ ଯୋଗ୍ୟତା ଆଧାରରେ ସେମାନଙ୍କ ଉଚ୍ଚଶିକ୍ଷା ନିମନ୍ତେ ମେଧାବୃତ୍ତି ପ୍ରଦାନ କରାଯିବ। ଓପି ଜିନ୍ଦଲ ଷ୍ଟାର ମେଧାବୃତ୍ତି ନିମନ୍ତେ ପ୍ରାର୍ଥୀ ପ୍ରାର୍ଥିନୀ ଅନୁଗୋଳ ଜିଲାର ବଁଅରପାଳ କିମ୍ବା ଛେଣ୍ଡିପଦା ବ୍ଲକର ଜଣେ ସ୍ଥାୟୀ ବାସିନ୍ଦା ହୋଇଥିବା ସହ ସରକାରୀ/ ବେସରକାରୀ ସ୍କୁଲ କିମ୍ବା କଲେଜରେ +୨ (ବିଜ୍ଞାନ)ରେ ନାମ ଲେଖାଇଥିବେ। ଏଥି ନିମନ୍ତେ ଆବେଦନକାରୀ ଅଭିଭାବକ (ମାତାପିତା)ଙ୍କର ସମସ୍ତ ସୂତ୍ରରୁ ବାର୍ଷିକ ଆୟ ୨ ଲକ୍ଷ ଟଙ୍କାରୁ ଅଧିକ ହୋଇ ନଥିବ ଏବଂ ଆବେଦନକାରୀ ଅନ୍ୟ କୌଣସି ସୂତ୍ରରୁ ବୃତ୍ତି ପାଉ ନଥିବା ଆବଶ୍ୟକ। ଆବେଦନକାରୀ ଦଶମ ପରୀକ୍ଷାରେ ୭୫% ନମ୍ବର ବା ତା'ଠାରୁ ଅଧିକ ନମ୍ବର ରଖିଥିଲେ ଆବେଦନ କରିପାରିବ। ସେହିପରି ଓପି ଜିନ୍ଦଲ ଜୁଏଲ ମେଧାବୃତ୍ତି ନିମନ୍ତେ ପ୍ରାର୍ଥୀ/ପ୍ରାର୍ଥିନୀ ଅନୁଗୋଳ ଜିଲାର ଜଣେ ସ୍ଥାୟୀ ବାସିନ୍ଦା ହୋଇଥିବା ସହ ସେ ଜାତୀୟସ୍ତରର ପ୍ରବେଶିକା ପରୀକ୍ଷା (ଜେଇ, ନିଟ, କ୍ଲାଟ) କିମ୍ବା ତତ୍ତୁଲ୍ୟ ପରୀକ୍ଷାରେ ଯୋଗ୍ୟତା ହାସଲ କରିଥିବେ ଏବଂ ଆବେଦନକାରୀ ଅଭିଭାବକ (ମାତାପିତା)ଙ୍କର ସମସ୍ତ ସୂତ୍ରରୁ ବାର୍ଷିକ ଆୟ ୨ ଲକ୍ଷ ଟଙ୍କାରୁ ଅଧିକ ହୋଇନଥିବ ଏବଂ ଆବେଦନକାରୀ ଅନ୍ୟ କୌଣସି ସୂତ୍ରରୁ ବୃତ୍ତି ପାଉ ନ ଥିବା ଆବଶ୍ୟକ। ଆବେଦନକାରୀ +୨ ବାର୍ଷିକ ପରୀକ୍ଷାରେ ୬୫% ବା ତାଠାରୁ ଅଧିକ ନମ୍ବର ରଖିଥିଲେ ଆବେଦନ କରିପାରିବେ। ଏହି ବୃତ୍ତି ହାସଲ କରିବା କ୍ଷେତ୍ରରେ ବାଳିକା, ଦିବ୍ୟାଙ୍ଗ ପ୍ରାର୍ଥୀ/ପ୍ରାର୍ଥିନୀ ଏବଂ ପିତା ଛେଉଣ୍ଡ ପ୍ରାର୍ଥୀ/ ପ୍ରାର୍ଥିନୀଙ୍କୁ ଅଗ୍ରାଧିକାର ପ୍ରଦାନ କରାଯିବ। ପ୍ରାର୍ଥୀ କେବଳ ଗୁଗୁଲ ଫର୍ମ ଲିଙ୍କ https://forms.gle/CP3b-SUWqMKGgmtvn6 ମାଧ୍ୟମରେ ଡିସେମ୍ବର ୧ ସୁଦ୍ଧା ଦାଖଲ କରିବେ । ଏଥିନିମନ୍ତେ ଇଚ୍ଛୁକ ପ୍ରାର୍ଥୀ/ପ୍ରାର୍ଥିନୀ ତଥା ଛାତ୍ରୀଛାତ୍ରମାନେ ଅଧିକ ବିବରଣୀ ନିମନ୍ତେ ଜେଏସ୍‌ପି ସିଏସଆର ବିଭାଗର ଅଧିକାରୀ ତାପସ ମହାନ୍ତିଙ୍କୁ ମୋବାଇଲ ନମ୍ବର ୯୭୭୭୪୩୮୯ରେ ଯୋଗାଯୋଗ କରିପାରିବେ ବୋଲି ଜିନ୍ଦଲ ଫାଉଣ୍ଡେସନ ପକ୍ଷରୁ ପ୍ରକାଶ କରାଯାଇଅଛି।

ସାଇବର ତାଲିମ ଶିବିର ଉଦ୍‌ଘାଟିତ

ବଇଣ୍ଡା, ୧।୧୧ (ପରିକ୍ଷିତ ସାହୁ)

ଅନୁଗୋଳ ଜିଲା ଆଠମଲ୍ଲିକ ବ୍ଲକ ଠାକୁରଗଡ଼ ହାଇସ୍କୁଲ ପରିସରରେ ଶୁକ୍ରବାର ଏକ ତିନି ଦିନିଆ ସାଇବର ସମ୍ପର୍କିତ ତାଲିମ ଶିବିର ଉଦ୍‌ଘାଟିତ ହୋଇଯାଇଛି । ଏହି ଶିବିରକୁ ଆଠମଲ୍ଲିକ ବ୍ଲକ ଅତିରିକ୍ତ ଶିକ୍ଷା ଅଧିକାରୀ ଧରଣୀଧର ସେଠୀ ମୁଖ୍ୟ ଅତିଥି ଭାବରେ ଯୋଗଦେଇ ଉଦ୍‌ଘାଟନ କରିଥିଲେ। ଅନ୍ୟତମ ଅତିଥି ଭାବରେ ହାଇସ୍କୁଲର ଭାରପ୍ରାପ୍ତ ପ୍ରଧାନ ଶିକ୍ଷୟିତ୍ରୀ ପ୍ରତିମା ଦେହୁରି ଯୋଗଦେଇଥିଲେ। ଏଥିରେ ଠାକୁରଗଡ଼, ମଇମୁରା, ଘୋଡାବାନ୍ଧୁଣି, ଆମ୍ବସରମୁଣ୍ଡା, ପେଡିପଥର କ୍ଲଷ୍ଟରଗୁଡିକର ଶିକ୍ଷକ, ଶିକ୍ଷୟିତ୍ରୀମାନେ ଅଂଶଗ୍ରହଣ କରିଥିଲେ। ଏଥିରେ ପ୍ରମୋଦ କୁମାର ପ୍ରଧାନ, ସଚ୍ଚିଦାନନ୍ଦ ପ୍ରଧାନ, ନିରଞ୍ଜନ ସାହୁ, ସତ୍ୟାନନ୍ଦ କଅଁର ପ୍ରଶିକ୍ଷକ ଭାବରେ ଯୋଗଦେଇ ସାଇବର କ'ଣ ଓ ଏହାଦ୍ୱାରା କ'ଣ କ୍ଷତି ହୁଏ, ସଂଖ୍ୟା ପରିଚୟ, ଶୈକ୍ଷିକ ନେତୃତ୍ୱ, ସାମାଜିକ ସମ୍ପର୍କରେ ପ୍ରଶିକ୍ଷଣ ଦିଆଯାଉଛି।

କାର ଧକ୍କାରେ ଜଣେ ଗୁରୁତର

ବଇଣ୍ଡା, ୧।୧୧ (ପରିକ୍ଷିତ ସାହୁ)

ହଣ୍ଡପା ଥାନା କୃଷ୍ଣପୁର ଗ୍ରାମରେ ଏକ କାର ଧକ୍କାରେ ସେହି ଗ୍ରାମର ପାଣ୍ଡବ ଦେହୁରି ଗୁରୁତର ଆହତ ହୋଇଛନ୍ତି। ତାଙ୍କୁ ପରିବାର ଲୋକେ ଉଦ୍ଧାର କରି ହଣ୍ଡପା ସ୍ୱାସ୍ଥ୍ୟକେନ୍ଦ୍ରରେ ଭର୍ତ୍ତି କରିଛନ୍ତି। ପୋଲିସ ଏକ ମାମଲା ରୁଜୁ କରିଛି। ପାଣ୍ଡବ ଘରକୁ ଆସୁଥିବା ବେଳେ ତାଙ୍କୁ ପଛପଟରୁ ଏକ କାର୍ ଆସି ଧକ୍କା ଦେଇଥିଲା।

ଲାଞ୍ଚ ମାଗିବା ଘଟଣା: କିରାଣିଙ୍କୁ ୨ ବର୍ଷ ଜେଲ୍

ଅନୁଗୋଳ,୧।୧୧ (ମାନସ ବିଶ୍ୱାଳ)

ଅନୁଗୁଳ ଭିଜିଲାନ୍ସ ଜଜ୍ ଏକ ଲାଞ୍ଚ ମାମଲାର ଶୁଣାଣି କରି ଅଭିଯୁକ୍ତ ଅର୍ଜୁନ ଚନ୍ଦ୍ର ସାହୁଙ୍କୁ ୨ ବର୍ଷ କାରାଦଣ୍ଡରେ ଦଣ୍ଡିତ କରିବା ସହ ୧ ହଜାର ଟଙ୍କା ଜରିମାନା ଆଦେଶ କରିଛନ୍ତି। ଜରିମାନା ଅନାଦେୟ ଅଧିକ ଏକ ମାସ ଜେଲଦଣ୍ଡ ଶୁଣାଣି କରିଛନ୍ତି। ତତ୍‌ସହିତ ସାହୁଙ୍କ ପେନସନକୁ ମଧ୍ୟ ବନ୍ଦ କରିବା ପାଇଁ ସରକାରଙ୍କୁ ସୁପାରିସ କରିଛନ୍ତି। ପ୍ରକାଶ ଯେ, ୨୦୦୩ରେ ଅନୁଗୋଳ ଜିଲା ଗୋଡ଼ିବନ୍ଧ ପବ୍ଲିକ ହେଲଥ ସେଣ୍ଟରର ତତ୍କାଳୀନ କିରାଣି ଅର୍ଜୁନ ଚନ୍ଦ୍ର ସାହୁ ଜଣେ ବ୍ୟକ୍ତିଙ୍କ ପୁଅର ଜନ୍ମ ସାର୍ଟିଫିକେଟ ଦେବା ପାଇଁ ଲାଞ୍ଚ ମାଗିଥିଲେ। ସେତେବେଳେ ସମ୍ପୃକ୍ତ ବ୍ୟକ୍ତି ଏନେଇ ଭିଜିଲାନ୍ସ ବିଭାଗରେ ଅଭିଯୋଗ କରିଥିଲେ। ଅଭିଯୋଗ ପରେ ପୂର୍ବ ଯୋଜନା ଅନୁଯାୟୀ ସମ୍ପୃକ୍ତ ବ୍ୟକ୍ତି ସାହୁଙ୍କୁ ଲାଞ୍ଚ ଟଙ୍କା ଦେଉଥିବା ସମୟରେ ଭିଜିଲାନ୍ସ ଅଧିକାରୀମାନେ ଧରିଥିଲେ। ତାଙ୍କ ବିରୋଧରେ ୧୩ (୨) ଆରଡବ୍ଲୁ ୧୩(୧)(ଡି)/୭ ପିସିରେ ମାମଲା ରୁଜୁ କରି ତାଙ୍କୁ ଗିରଫ କରାଯାଇଥିଲା। ଏହି ମାମଲାରେ ସରକାରଙ୍କ ପକ୍ଷରୁ ଆଡିସନାଲ ପିପି ସୌହାର୍ଦ୍ୟ କୁମାର ରାଏ ପରିଚାଳନା କରିଥିଲେ।

୨୦ବର୍ଷ ହେଲା ନିର୍ମାଣ ହେଉନି ସୁରେଶ୍ୱରୀ ଜଳସେଚନ ପ୍ରକଳ୍ପ

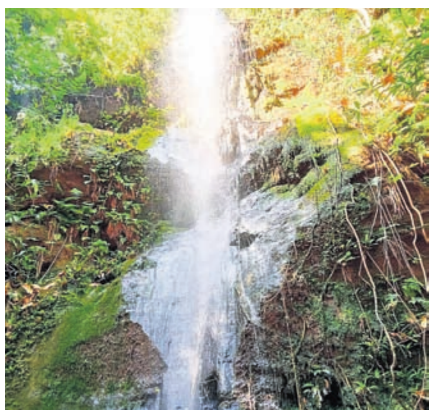

ବଇଣ୍ଡା, ୧।୧୧ (ପରିକ୍ଷିତ ସାହୁ)

କୃଷିର ବିକାଶ ହେଲେ ଦେଶର ବିକାଶ ହେବ। ଏ ନେଇ ସରକାର ବହୁ ଯୋଜନା ପ୍ରଚଳନ କରିଛନ୍ତି। ହେଲେ ଅନେକ ଜଳ ସେଚନ ପ୍ରକଳ୍ପ ନିର୍ମାଣ ଅଧାରେ ରହିଯାଇଥିବାରୁ ଚାଷୀର ଉନ୍ନତି ହୋଇପାରୁ ନାହିଁ, ଯାହା କି କୃଷକମାନେ କେବଳ ବର୍ଷା ଜଳକୁ ଅପେକ୍ଷା କରି ଚାଷ କରୁଛନ୍ତି। ଅନୁଗୋଳ ଜିଲା କିଶୋରନଗର ବ୍ଲକ ବାମୁର ପଞ୍ଚାୟତଠାରେ ଥିବା ସୁରେଶ୍ୱରୀ ଜଳ ସେଚନ ପ୍ରକଳ୍ପ କ୍ଷେତ୍ରରେ ସରକାରଙ୍କ ଅବହେଳା ଦେଖିବାକୁ ମିଳିଛି। ବାମୁର ପଞ୍ଚାୟତ ସୁରେଶ୍ୱରୀ ନାଳ ଉପରେ ସୁରେଶ୍ୱରୀ ଜଳ ସେଚନ ପ୍ରକଳ୍ପ ନିର୍ମାଣ ହେଉନାହିଁ । ଫଳରେ ଅସନ୍ତୋଷ ବଢିବା ସାଙ୍ଗକୁ ପ୍ରକଳ୍ପ ନିର୍ମାଣ ପାଇଁ ୧୪ ବର୍ଷ ହେବ ଆନ୍ଦୋଳନ କରି ଚାଷୀମାନେ ସଂଘର୍ଷ ଚଳାଇଥିଲେ ମଧ୍ୟ ସରକାର ଏଥିପ୍ରତି ଦୃଷ୍ଟି ଦେଉନଥିବା ଯୋଗୁଁ କିଶୋରନଗରର ଜୀବୀନଜୀବିକା ଓ କୃଷି ଜମି ସୁରକ୍ଷା କମିଟି ପକ୍ଷରୁ ଅସନ୍ତୋଷ ବୃଦ୍ଧି ପାଉଛି।

୧୪ ବର୍ଷ ହେଲା ଆନ୍ଦୋଳନ କରୁଛି ଜୀବନ ଜୀବିକା ଓ ଜମି ସୁରକ୍ଷା କମିଟି

କିଶୋରନଗର ବ୍ଲକ କୃଷି ବହୁଳ ଅଞ୍ଚଳ ହୋଇଥିବା ବେଳେ ଚାଷଜମିକୁ ପାଣି ମାଡ଼ିବା ପାଇଁ ସରକାର ପାହାଡ଼ରୁ ବୋହି ଆସୁଥିବା ସୁରେଶ୍ୱରୀ ନାଳ ଉପରେ ଏକ ଜଳସେଚନ ପ୍ରକଳ୍ପ ନିର୍ମାଣ କରିବା ପାଇଁ ୨୦୦୪ ଫେବୃୟାରୀ ୨୦ରେ ବାମୁର ପଞ୍ଚାୟତ କାନ୍ତ ଆମ୍ବତଇଲାଠାରେ ତତ୍କାଳ ଜଳସମ୍ପଦ ମନ୍ତ୍ରୀ ମଙ୍ଗଳା କିଶାନ ଶୁଭ ଦେଇଥିଲେ। ହେଲେ ଦୀର୍ଘ ୨୦ ବର୍ଷ ବିତିଯାଇଥିଲେ ମଧ୍ୟ ପ୍ରକଳ୍ପ ନିର୍ମାଣ ହୋଇପାରିନାହିଁ। ଏହି ପ୍ରକଳ୍ପ ନିର୍ମାଣ ପାଇଁ ରାଜ୍ୟ ସରକାର ୧୭।୭।୨୦୦୫ ରେ ୬ କୋଟି ଟଙ୍କା ମଞ୍ଜୁର କରିଥିଲେ। ପ୍ରକଳ୍ପ ନିର୍ମାଣ ହେଲେ ବାମୁର, ଜଏରାଟ, ଓସ୍କାପାଲି, ଧଉରାପାଲି, କଦଳୀମୁଣ୍ଡା, ରଣିଆକଟା ଆଦି ୬ଟି ପଞ୍ଚାୟତର ୩୪ଟି ଗ୍ରାମର ୧୦ ହଜାର ଏକର ଚାଷ ଜମିକୁ ପାଣି ମାଡ଼ିବ। ହେଲେ ଏହି ଆଶା ସ୍ୱପ୍ନ ପାଲଟିଛି । ଏହି ଜଳ ସେଚଳ ପ୍ରକଳ୍ପ ନିର୍ମାଣ ପାଇଁ ଜୀବନ ଜୀବିକା ଓ ଜମି ସୁରକ୍ଷା କମିଟି ପକ୍ଷରୁ ୨୦୧୦ ଏପ୍ରିଲ ୧୦ରୁ ଆନ୍ଦୋଳନ ଆରମ୍ଭ ହୋଇଛି। ବହୁବାର ବ୍ଲକ, ତହସିଲ, ଉପ ଜିଲାପାଳ ଅଫିସ, ଜିଲାପାଳ ଅଫିସ ସମ୍ମୁଖରେ ଆନ୍ଦୋଳନ କରାଯାଇଥିବା ବେଳେ କୌଣସି ସୁଫଳ ମିଳିନାହିଁ । ପରେ ୬ ପଞ୍ଚାୟତବାସୀ ୨୦୧୭ ସେପ୍ଟେମ୍ବର ୧୧ ଓ ୧୨ରେ ଜିଲାପାଳଙ୍କ କାର୍ଯ୍ୟାଳୟଠାରେ ଅହୋରାତ୍ର ଧାରଣା ଦେଇଥିଲେ। ଶୀଘ୍ର ପ୍ରକଳ୍ପ ନିର୍ମାଣ ହେବ ବୋଲି ଜିଲା ପ୍ରଶାସନ ପ୍ରତିଶ୍ରୁତି ଦେଇଥିବା ବେଳେ ପର ମୁହୂର୍ତ୍ତରେ କୌଣସି କାମ ଆରମ୍ଭ ହୋଇ ନ ଥିଲା। ପୁଣି ଚାଷୀମାନେ କିଶୋରନଗର ବ୍ଲକ ସମୁଖରେ ୨୦୧୯ ଅକ୍ଟୋବର ୨୧, ୨୨,୨୩ ତିନି ଦିନ ଧରି ଅହୋରାତ୍ର ଧାରଣା ଦେବା ପରେ ଜଳ ସମ୍ପଦ ବିଭାଗ ପକ୍ଷରୁ କିଛି କେନାଲ କାର୍ଯ୍ୟ ଆରମ୍ଭ କରାଯାଇଥିଲା। ପ୍ରକଳ୍ପ ନିର୍ମାଣ ନ ହେବା ପର୍ଯ୍ୟନ୍ତ କମିଟି ପକ୍ଷରୁ ବାରମ୍ବାର ଆନ୍ଦୋଳନ କରାଯିବ ବୋଲି କଡ଼ା ଚେତାବନୀ ଦିଆଯାଇଛି।

ଏମାନଙ୍କ ମତରେ...

" କମିଟିର ସଭାପତି ଦିନବନ୍ଧୁ ପ୍ରଧାନ କହିଛନ୍ତି, ସୁରେଶ୍ୱରୀ ଜଳ ସେଚନ ପ୍ରକଳ୍ପ ନିର୍ମାଣ ହେଲେ କିଶୋରନଗର ବ୍ଲକ ଚାଷୀଙ୍କ ଉନ୍ନତି ହେବ। ସରକାର ଏ ନେଇ ଘୋଷଣା କରିଥିବା ବେଳେ ଲୋକ ପ୍ରତିନିଧି ଓ ପ୍ରଶାସନର ଆନ୍ତରିକତା ଅଭାବ ଯୋଗୁଁ ପ୍ରକଳ୍ପ ନିର୍ମାଣ ହୋଇପାରୁନି। ପ୍ରଶାସନ ତୁରନ୍ତ ପଦକ୍ଷେପ ନେବା ଜରୁରୀ ଅଛି।

" କମିଟି ସଦସ୍ୟ ତୀର୍ଥବାସୀ ଭୋଇ କହିଛନ୍ତି, ସରକାର ଜଳ ସେଚନ ପ୍ରକଳ୍ପ ନିର୍ମାଣ ପାଇଁ ଦୃଷ୍ଟି ଦେଉନାହାନ୍ତି। ବହୁବାର କମିଟି ପକ୍ଷରୁ ଆନ୍ଦୋଳନ କରାଯାଇଛି। ଆନ୍ଦୋଳନ ସମୟରେ ପ୍ରଶାସନିକ ଅଧିକାରୀମାନେ କେବଳ ପ୍ରତିଶ୍ରୁତି ଦେଉଛନ୍ତି। ହେଲେ ଆନ୍ଦୋଳନ ଭାଙ୍ଗିଲା ପରେ ପ୍ରତିଶ୍ରୁତି ପାଳନ କରୁନାହାନ୍ତି। ଜଳ ସେଚନ ପ୍ରକଳ୍ପ ନିର୍ମାଣ ପାଇଁ ଚାଷୀମାନେ ସଂଘର୍ଷ ଚଳାଇଛନ୍ତି।

" ପୂର୍ବତନ ସରପଞ୍ଚ ରମଣୀ ରଞ୍ଜନ ପ୍ରଧାନ କହିଛନ୍ତି, ସୁରେଶ୍ୱରୀ ଜଳ ସେଚନ ପ୍ରକଳ୍ପ ପାଇଁ ୨୦୧୦ ଠାରୁ ଆନ୍ଦୋଳନ କରାଯାଉଛି। ଏନେଇ ଚାଷୀମାନେ ବହୁ ସମୟ ଧରି ନିଜର କାମ ଛାଡ଼ି ଜଳ ଆନ୍ଦୋଳନ କରୁଛନ୍ତି। ସରକାର ମଞ୍ଜୁର କରିଥିବା ୬ କୋଟି ଟଙ୍କା ମଧ୍ୟରୁ କେବଳ ସର୍ଭେରେ ୨ କୋଟି ଟଙ୍କା ଖର୍ଚ୍ଚ କରିଥିବା ଜଣାପଡିଛି। କୃଷିର ବିକାଶ ପାଇଁ କେହି ଗୁରୁତ୍ୱ ଦେଉନାହାନ୍ତି।

ନ୍ୟୁଜିଲାଣ୍ଡ ୨୩୫, ଭାରତ ୮୬/୪

ତୃତୀୟ ଟେଷ୍ଟ

ମୁମ୍ବାଇ, ୧।୧୧ (ପି.ଟି.)

ୱାଙ୍ଖେଡେ ଷ୍ଟାଡିୟମରେ ଶୁକ୍ରବାର ଆରମ୍ଭ ହୋଇଛି ଭାରତ-ନ୍ୟୁଜିଲାଣ୍ଡ ତୃତୀୟ ଟେଷ୍ଟ। ପ୍ରଥମ ଦିବସରେ ନ୍ୟୁଜିଲାଣ୍ଡ ୨୩୫ ରନକରି ଅଲ୍‌ଆଉଟ ହୋଇଥିବାବେଳେ ଷ୍ଟମ୍ପ ବେଳକୁ ଭାରତ ୮୬ ରନ ମଧ୍ୟରେ ୪ ଉଇକେଟ ହରାଇ ବିପଦକୁ ଡାକି ଆଣିଛି। ଘରୋଇ ଦଳ ଏବେ ମଧ୍ୟ ନ୍ୟୁଜିଲାଣ୍ଡ ପ୍ରଥମ ଇନିଂସ ସ୍କୋରଠାରୁ ୧୪୯ ରନ ପଛରେ ରହିଛି। ପ୍ରଥମ ୨ ଟେଷ୍ଟରେ ପରାଜିତ ହୋଇ ଭାରତ ୩ ମ୍ୟାଚ ବିଶିଷ୍ଟ ସିରିଜକୁ ହାରି ସାରିଛି।

ଜାଡେଜା-ସୁନ୍ଦରଙ୍କ କମାଲ

ଟସ୍ ଜିତି ବ୍ୟାଟିଂ ନିଷ୍ପତ୍ତି ନେଇଥିବା ନ୍ୟୁଜିଲାଣ୍ଡ କ୍ରମାଗତ ବ୍ୟବଧାନରେ ଉଇକେଟ ହରାଇଥିଲା। ମିଡିଲ ଅର୍ଡରରେ ଡାରିଲ ମିଚେଲ ୮୨ ଓ ୱିଲ୍ ୟଙ୍ଗ୍ ୭୧ ରନ କରିବାରୁ ଦଳ ଏକ ସମ୍ମାନଜନକ ସ୍କୋରରେ ପହଞ୍ଚି ପାରିଥିଲା। ଅଧିନାୟକ ଟମ୍ ଲଥାମ ୨୮ ରନ କରିଥିଲେ। ଭାରତୀୟ ବୋଲରଙ୍କ ମଧ୍ୟରେ କମାଲ ଦେଖାଇଥିଲେ ରବୀନ୍ଦ୍ର ଜାଡେଜା ଓ ୱାଶିଂଟନ ସୁନ୍ଦର। ଜାଡେଜା ୫ ଉଇକେଟ ସଫଳତା ପାଇଥିବାବେଳେ ସୁନ୍ଦର ୪ ଉଇକେଟ ଅକ୍ତିଆର କରିଥିଲେ। ଅନ୍ୟ ଉଇକେଟଟି ଆକାଶ ଦୀପ୍‌ଙ୍କୁ ମିଳିଥିଲା। ଜାଡେଜା ଏଠାରେ ଟେଷ୍ଟ କ୍ୟାରିୟରର ୧୪ଶ ୫ ଉଇକେଟ ସଫଳତା ପାଇଥିଲେ। ଏଥିସହ ସେ ଭାରତ ପକ୍ଷରୁ ସର୍ବାଧିକ ଉଇକେଟ ହାସଲକାରୀ ବୋଲର ତାଲିକାରେ ଜାହିର ଖାଁ ଓ ଈଶାନ୍ତ ଶର୍ମାଙ୍କୁ ପଛରେ ପକାଇ ୫ମ ସ୍ଥାନ ହାସଲ କରିଥିଲେ। ଜାଡେଜାଙ୍କ ଟେଷ୍ଟ ଉଇକେଟ ସଂଖ୍ୟା ଏବେ ୩୧୪ରେ ପହଞ୍ଚିଛି। ଭାରତୀୟ ବୋଲରଙ୍କ ମଧ୍ୟରେ ଏବେ ତାଙ୍କ ଉପରେ ଅନିଲ କୁମ୍ବଲେ (୬୧୯), ରବିଚନ୍ଦ୍ରନ ଅଶ୍ୱିନ (୫୩୩), କପିଳ ଦେବ (୪୩୪) ଓ ହରଭଜନ ସିଂ (୪୧୭) ରହିଛନ୍ତି। ବେଙ୍ଗାଲୁରୁରେ ୮ ଉଇକେଟରେ ଏବଂ ପୁଣେ ଟେଷ୍ଟରେ ୧୧୩ ରନରେ ହାରିବା ପରେ ମଧ୍ୟ ଭାରତର ବିଶ୍ୱ ଟେଷ୍ଟ ଚାମ୍ପିୟନଶିପ୍ ଫାଇନାଲ ଖେଳିବା ଆଶା ଉଜ୍ଜୀବିତ ରହିଥିଲା। ମାତ୍ର ଏଠାରେ ପ୍ରଥମ ଦିବସର ପ୍ରଦର୍ଶନକୁ ଦେଖିଲେ ଏହା କ୍ରମେ ହାତରୁ ଖସୁଥିବା ଅନୁଭବ ହେଉଛି।

୫ ଉଇକେଟ ହାସଲକାରୀ ରବୀନ୍ଦ୍ର ଜାଡେଜା।

ଭାରତର ଖରାପ ଆରମ୍ଭ

ପ୍ରଥମ ଇନିଂସରେ ଭାରତର ଆରମ୍ଭ ଭଲ ହୋଇନାହିଁ। ରୋହିତ ଶର୍ମା ମାତ୍ର ୧୮ ରନକରି ପ୍ୟାଭିଲିୟନ ଫେରିଛନ୍ତି। ଯଶସ୍ୱୀ ଜୟସ୍ୱାଲ ଓ ଶୁବମନ ଗିଲ୍ କିଛି ସମୟ ଇନିଂସ ସମ୍ଭାଳି ଆଶା ସୃଷ୍ଟି କରିଥିଲେ। ମାତ୍ର ଜୟସ୍ୱାଲ ୩୦ ରନକରି ଆଉଟ ହେବାସହ ଭାରତୀୟ ଇନିଂସ ହଡ଼ବଡ଼େଇ ଯାଇଛି। ନାଇଟ ୱାଚ୍‌ମ୍ୟାନଭାବେ ଆସିଥିବା ମହମ୍ମଦ ସିରାଜ ଖାତା ଖୋଲିପାରି ନ ଥିବାବେଳେ ଖରାପ ସମୟ ଦେଇ ଗତି କରୁଥିବା ବିରାଟ କୋହଲି ମାତ୍ର ୪ ରନକରି ରନ୍‌ଆଉଟ ହୋଇଛନ୍ତି। ସେ ମିଡ୍‌ଅନ୍‌କୁ ବଲ୍ ଖେଳି ଏକ ରନ ଚୋରାଇ ନେବାକୁ ଉଦ୍ୟମ କରିଥିବାବେଳେ ମ୍ୟାଟ ହେନରିଙ୍କ ଡାଇରେକ୍ଟ ଥ୍ରୋ ତାଙ୍କ ଇନିଂସ ଶେଷ କରି ଦେଇଥିଲା। ପ୍ରଥମ ଦିବସ ଷ୍ଟମ୍ପ ବେଳକୁ ଶୁବମନ ଗିଲ୍ ୩୧ ଓ ରିଷଭ ପନ୍ତ ୧ ରନକରି ଅପରାଜିତ ରହିଥିଲେ। ନ୍ୟୁଜିଲାଣ୍ଡ ପକ୍ଷରୁ ଏଜାଜ ପଟେଲ ୨ଟି ଓ ମ୍ୟାଟ ହେନରି ଗୋଟିଏ ଉଇକେଟ ନେଇଥିଲେ।

ସଂକ୍ଷିପ୍ତ ସ୍କୋର

ନ୍ୟୁଜିଲାଣ୍ଡ ପ୍ରଥମ ଇନିଂସ: ୨୩୫/ଅଲ୍‌ଆଉଟ (ଡାରିଲ ମିଚେଲ-୮୨, ୱିଲ ୟଙ୍ଗ-୭୧, ରବୀନ୍ଦ୍ର ଜାଡେଜା-୫/୬୫, ୱାଶିଂଟନ ସୁନ୍ଦର-୪/୮୧, ଆକାଶ ଦୀପ୍-୧/୨୨)। ଭାରତ ପ୍ରଥମ ଇନିଂସ: ୮୬/୪ (ଶୁବମନ ଗିଲ୍-୩୧*, ଯଶସ୍ୱୀ ଜୟସ୍ୱାଲ-୩୦, ଏଜାଜ ପଟେଲ-୨/୩୩, ମ୍ୟାଟ ହେନରି-୧/୧୫)।

ଟୋକିଓ ମାରାଥନ ରନରଅପ୍ ୪ ବର୍ଷ ବାସନ୍ଦ

ବ୍ଲଡ୍ ଡୋପିଙ୍ଗ

ମୋନାକୋ, ୧।୧୧ (ଏପି)

ବ୍ଲଡ୍ ଡୋପିଙ୍ଗ ସନ୍ଦେହରେ ପୂର୍ବତନ ଟୋକିଓ ମାରାଥନ ରନରଅପ୍ ଟିସେହେ ଗେମେଚୁଙ୍କୁ ୪ ବର୍ଷ ବାସନ୍ଦ କରାଯାଇଥିବା ଆଥଲେଟିକ୍ସ ଇଣ୍ଟିଗ୍ରିଟି ୟୁନିଟ୍ (ଏଆଇୟୁ) କହିଛି। ଇଥିଓପିଆର ଏହି ୨୫ ବର୍ଷୀୟଙ୍କ ୨୦୨୦ ମାର୍ଚ୍ଚରୁ ସେ ଭାଗ ନେଇଥିବା ସମସ୍ତ ପ୍ରତିଯୋଗିତାର ଫଳାଫଳକୁ ପୁରସ୍କାରକୁ ଅଯୋଗ୍ୟ ଘୋଷଣା କରାଯାଇଛି। ତନ୍ମଧ୍ୟରେ ୨୦୨୩ ମାର୍ଚ୍ଚରେ ଟୋକିଓରେ ଅନୁଷ୍ଠିତ ଏଲିଟ ଲେଭଲ ରେସ୍‌ରେ ଦ୍ୱିତୀୟ ସ୍ଥାନ ଅନ୍ୟତମ। ସେ ମାତ୍ର ୨ ଘଣ୍ଟା ୧୭ ମିନିଟ୍‌ରେ ରେସ୍ ଶେଷ କରିଥିଲେ। ମହିଳା ସର୍ବକାଳୀନ ର୍ୟାଙ୍କିଂ ତାଲିକାରେ ସେ ୨୪ତମ ସ୍ଥାନରେ ରହିଛନ୍ତି। ଗେମେଚୁ କାନାରର ଦୋହାଠାରେ ଅନୁଷ୍ଠିତ ୨୦୧୯ ବିଶ୍ୱ ଚାମ୍ପିୟନଶିପ୍‌ରେ ୪ର୍ଥ ସ୍ଥାନ ଅଧିକାର କରିଥିଲେ। ୨୦୨୧ ଟୋକିଓ ଅଲିମ୍ପିକ୍ସ ୧୦,୦୦୦ ମିଟର ରେସ୍‌ରେ ସେ ଭାଗ ନେଇଥିଲେ। ଏକ ଲେନ୍ ଉଲ୍ଲଂଘନ ପାଇଁ ସେ ଅଲିମ୍ପିକ ରେସ୍‌ରେ ସେ ଅଯୋଗ୍ୟ ଘୋଷିତ ହୋଇଥିଲେ। ୨୦୨୩ରେ ହଙ୍ଗେରୀର ବୁଦାପେଷ୍ଟଠାରେ ଅନୁଷ୍ଠିତ ମାରାଥନରେ ସେ ରେସ୍ ଶେଷ କରିପାରି ନ ଥିଲେ। ଗେମେଚୁଙ୍କର ୨୦୨୦ ମାର୍ଚ୍ଚ ଏବଂ ପରେ ୨୦୨୨ ଏପ୍ରିଲ ଓ ମେ’ ସମେତ ୫ ବର୍ଷରେ ୫୦ ରକ୍ତ ନମୁନା ସଂଗ୍ରହ କରାଯାଇଥିଲା। ତାଙ୍କ ଆଥଲେଟିକ୍ ବାୟୋଲଜିକାଲ ପାସ୍‌ପୋର୍ଟ ରିପୋର୍ଟ ସନ୍ଦେହଜନକ ଥିଲା।

ଟିସେହେ ଗେମେଚୁ

କୁଚ୍‌ବିହାର ଟ୍ରଫି ପାଇଁ ଓଡ଼ିଶା ଦଳ

ଭୁବନେଶ୍ୱର, ୧।୧୧ (ତପନ ସ୍ୱାଇଁ)

ଭାରତୀୟ କ୍ରିକେଟ କଣ୍ଟ୍ରୋଲ ବୋର୍ଡ (ବିସିସିଆଇ) ଆନୁକୂଲ୍ୟରେ ହେବାକୁ ଯାଉଥିବା ୧୯ ବର୍ଷରୁ କମ୍ କୁଚ୍ ବିହାର ଟ୍ରଫି ୨୦୨୪-୨୫ ସିଜନର ପ୍ରଥମ ୨ଟି ମ୍ୟାଚ ପାଇଁ ଶୁକ୍ରବାର ଓଡ଼ିଶା ଦଳ ଘୋଷଣା କରାଯାଇଛି। ଓଡ଼ିଶା ଜୁନିୟର ଚୟନ କମିଟି ଅଧ୍ୟକ୍ଷ ନଟରାଜ ବେହେରା ଓ କୋଚ୍ ପ୍ରଭଞ୍ଜନ ମଲିକଙ୍କ ଦ୍ୱାରା ଘୋଷିତ ୧୮ ଜଣିଆ ଦଳର ନେତୃତ୍ୱ ନେବେ ଶ୍ରେୟାଂଶ ଭରଦ୍ୱାଜ। ଓଡ଼ିଶା ଏହାର ପ୍ରଥମ ମ୍ୟାଚ ଚଳିତ ମାସ ୬ରୁ ୯ ପର୍ଯ୍ୟନ୍ତ ଦିଲ୍ଲୀ ବିପକ୍ଷରେ ଖେଳିବ। ନୂଆଦିଲ୍ଲୀର ସେଣ୍ଟ ଷ୍ଟିଫେନ୍ସ ଗ୍ରାଉଣ୍ଡରେ ଏହି ମ୍ୟାଚ ଅନୁଷ୍ଠିତ ହେବ। ୫ ମ୍ୟାଚ ମଧ୍ୟରୁ ୩ଟି ମ୍ୟାଚ ଓଡ଼ିଶାରେ ହେବାର କାର୍ଯ୍ୟସୂଚୀ ପ୍ରକାଶ ପାଇଛି। ବରଗଡ଼ର ବିକାଶ ଗ୍ରାଉଣ୍ଡରେ ୧୩ରୁ ୧୬ ପର୍ଯ୍ୟନ୍ତ ବନାମ ମେଘାଳୟ, ବଲାଙ୍ଗୀରର ଗାନ୍ଧୀ ଷ୍ଟାଡିୟମରେ ୨୦ରୁ ୨୩ ପର୍ଯ୍ୟନ୍ତ ବନାମ ବରୋଦା ଏବଂ ସମ୍ବଲପୁରର ବୀର ସୁରେନ୍ଦ୍ର ସାଏ ଷ୍ଟାଡିୟମରେ ଡିସେମ୍ବର ୬ରୁ ୯ ପର୍ଯ୍ୟନ୍ତ ବନାମ ଚଣ୍ଡିଗଡ଼ ମ୍ୟାଚ ଅନୁଷ୍ଠିତ ହେବ। ସିଜନର ଅନ୍ୟ ଗୋଟିଏ ମ୍ୟାଚ ମହୀଶୂରର ଏସ୍‌ଡିଏନ୍‌ଆର୍‌ଡବ୍ଲ୍ୟୁ ଗ୍ରାଉଣ୍ଡରେ ଓଡ଼ିଶା ଓ କର୍ନାଟକ ମଧ୍ୟରେ ନଭେମ୍ବର ୨୮ରୁ ଡିସେମ୍ବର ୧ ପର୍ଯ୍ୟନ୍ତ ମ୍ୟାଚ ଖେଳାଯିବ।

ଓଡ଼ିଶା ଦଳ: ଶ୍ରେୟାଂଶ ଭରଦ୍ୱାଜ (ଅଧିନାୟକ), ଆୟୁଷ ସୂତାର, ପ୍ରୟନ ପ୍ରତିକ ସାମଲ, ଶ୍ରେୟାଂଶୁ ପଟ୍ଟନାୟକ, ସମ୍ବିତ କୁମାର ଜେନା, ବିଶ୍ୱଜିତ ପ୍ରଧାନ, ପନକଲା ମୋକ୍ଷିତ, ଅନୁରାଗ ମଲିକ, ପୀୟୁଷ ପାଣିଗ୍ରାହୀ, ପୀୟୂଷ ମନ୍ତ୍ରୀ, ସୟଦ ତୁଫେଲ ଅହମଦ, ସୌଭାଗ୍ୟ ଓଝା, ଅଭିଷେକ ସିଂ, ପ୍ରିୟାଂଶୁ ମହାନ୍ତି, ରୁଦ୍ର ପ୍ରସାଦ ମଲିକ, ସାର୍ଥକ ସ୍ୱୟଂ ପ୍ରକାଶ।

ପ୍ରଭଞ୍ଜନ ମଲିକ ଓ ନଟରାଜ ବେହେରା।

ପୋଲିସ ଫୁଟବଲ ଚାମ୍ପିୟନଶିପ୍ ଉଦ୍‌ଘାଟିତ

କଟକ,୧।୧୧ (କାର୍ତ୍ତିକ ସାହୁ)

ଓଡ଼ିଶା ପୋଲିସ ପକ୍ଷରୁ ୭୯ତମ ଫୁଟବଲ ଚାମ୍ପିୟନଶିପ୍ ଶୁକ୍ରବାର ସ୍ଥାନୀୟ ଓଏସଏପି ଷଷ୍ଠ ବାଟାଲିୟନ ପରିସରରେ ଆରମ୍ଭ ହୋଇଛି। ଅତିରିକ୍ତ ଆରକ୍ଷୀ ମହାନିର୍ଦ୍ଦେଶକ (ଏସଏପି) ରାଜେଶ କୁମାର ଚାମ୍ପିୟନଶିପ୍‌କୁ ଉଦ୍‌ଘାଟନ କରିଛନ୍ତି। ପ୍ରଥମ ଦିବସରେ ଅନୁଷ୍ଠିତ ମ୍ୟାଚ ଗୁଡ଼ିକ ମଧ୍ୟରେ ଓଏସ୍‌ଏପି ଷଷ୍ଠ ବାଟାଲିୟନ ୩-୦ ଗୋଲରେ କେନ୍ଦ୍ରପଡ଼ାକୁ ପରାସ୍ତ କରିଛି। ଓଏସଏପି ତୃତୀୟ ଏସଏସବିଏନ, ଗଜପତି ଓ ୪ର୍ଥ ଆଇଆରବିଏନ, ଦେଓଗଡ଼ ମଧ୍ୟରେ ଗୋଲ ବିନା ଡ୍ର ରହିଛି। ଓଏସଏପି ୫ମ ବିଏନ ବାରିପଦା, ୩ୟ ଆଇଆଇବିଏନ ଯାଜପୁରକୁ ୨-୧, ବାଲେଶ୍ୱର ଦଳ, ଓଏସଏପି ୪ର୍ଥ ଏସଏସବିଏନ ମାଲକାନଗିରିକୁ ୪-୦, ସମ୍ବଲପୁର ଦଳ ବଲାଙ୍ଗିରକୁ ୧-୦ , କମିଶନରେଟ-ଏ ଦଳ, ଓଏସଏପି ୮ମ ବିଏନ, ଛତ୍ରପୁରକୁ ୪-୦ ଗୋଲରେ ହରାଇଥିବାବେଳେ କୋରାପୁଟ ଓ କନ୍ଧମାଳ ମ୍ୟାଚ ଡ୍ର ରହିଛି। ସୁନ୍ଦରଗଡ଼ ଦଳ ଖୋର୍ଦ୍ଧା ବିରୁଦ୍ଧରେ ୩-୦ , ବ୍ରହ୍ମପୁର ଦଳ, ଓଏସଏପି ୩ୟ ବିଏନ, କୋରାପୁଟକୁ ୩-୧ରେ ହରାଇଛି ଏବଂ ପୁରୀ ଓ ୭ମ ଏସଆଇଆରବିଏନ, କୋରାପୁଟ ମ୍ୟାଚ ୨-୨ ଗୋଲରେ ଡ୍ର ରହିଛି। ଗଞ୍ଜାମ ଦଳ ୩-୧ରେ କେନ୍ଦୁଝରକୁ ପରାସ୍ତ କରିଛି। ରାଜ୍ୟର ୪୩ଟି ଜିଲା ଏବଂ ବାଟାଲିୟନ୍ ପୋଲିସ ଟିମର ୮୩୪ ଖେଳାଳି ଏଥିରେ ଅଂଶଗ୍ରହଣ କରିଛନ୍ତି। ଷଷ୍ଠ ବାଟାଲିୟନ ପଡ଼ିଆ, ରେଭେନ୍‌ଶା, ସିଆରଆରଆଇ ଏବଂ ଖାନନଗର ଆଦି ୪ ପଡ଼ିଆରେ ଖେଳ ହେଉଛି। ଆସନ୍ତା ୧୦ ତାରିଖ ପର୍ଯ୍ୟନ୍ତ ଏହି ଖେଳ ଚାଲିବ। ଉଦଘାଟନ ସମାରୋହରେ ଆଇଜିପି (କମ୍ୟୁନିକେସନ) ଗଜଭିୟେ ସତୀଶ କୁମାର ଉପସ୍ଥିତ ଥିବା ବେଳେ କମାଣ୍ଡାଣ୍ଟ ସୂର୍ଯ୍ୟନାରାୟଣ ମଲ୍ଲିକ, ଏଆଇଜି (ମୁଖ୍ୟାଳୟ) ସୁରେଶ ନାଏକ, ଡେପୁଟି କମାଣ୍ଡାଣ୍ଟ ଅନିଲ ପ୍ରଧାନ, ଡେପୁଟି କମାଣ୍ଡାଣ୍ଟ ଭାନୀ ଶଙ୍କର ସେଠ, ଆସିଷ୍ଟାଣ୍ଟ କମାଣ୍ଡାଣ୍ଟ ମାନ୍ଧାତା ସାଇ ପ୍ରମୁଖ କାର୍ଯ୍ୟକ୍ରମ ଆୟୋଜନ ଓ ପରିଚାଳନାରେ ସହଯୋଗ କରିଥିଲେ।

Prestige Xclusive BHUBANESWAR, Rabi Takies Chhak: opposite to Kedar Gouri Resort, Mob: 7750925223; Bapuji Nagar: 105 Bapuji Nagar, Behind Yes Bank (Old Post Office Lane) Lane No 08, Ph: 0674-2597141/9937138998; Bapuji Nagar: 237,Pani TankiLane, Bapuji Nagar, Ph: 0674 2597685, Mob: 9777744071, Sunderpada: Shop No. 11, Vinayak Enclave, Mob: 7008463572; Satyangar: 10, Janpath, Satyangar, Mob: 8280056821, ID Market: Shop No FG 3, I.D. Market, Near Reliance Fresh, IRC Village Mob: 9861404879, Damana: 248, SailashreeVihar Road, Damana, Mob: 7327902258, Baramunda: A/37, Ruchika Market, Baramunda, Mob: 9937073674, Raghunathpur: Shop no - S5, Manson Green, Raghunathpur, Nandankanan road Mob: 8895390144; CUTTACK, Dolmundai: Hotel Akbari complex, Dolomundai, Haripur Road, Ph: 0671 2910337; Mob: 9348222581, CDA: Plot No.CM/3 (In front of Police Station), Markat Nagar, Sector - 7, Mob: 8917442506, 8280079702, Rourkela: Daily Market, Near Reliance Trend, Rourkela, Mob:9777457774 , BALUGAON: Chilika Road, Balugaon, Mob: 8984858783; KENDRAPARA: KakatChhak, Ph: 06727 221241; Mob: 9040562233; DHENKANAL: I.G. Super Market, near SBI ATM, Mob: 9337477279/9348178750; BOLANGIR: A.B.S.S. Road, Near Samaleswari Temple, Ph: 06652 232419; Mob: 9437331171, 9437241863; SEMILIGUDA: Infront of RAM Mandir Gate, Main Road, Mob: 8328800974. BARGARH: C/o: New patra needs, infront of Gopal Goshala, NH-6, Main Road, Mob: 9776323188; SAMBALPUR, Golbazaar: Near Durga Temple, Mob: 9338194750, Berhampur: Plot No 1865/2608, Khata No 833/395, Aska Road, opposite Chaturbhuj Petrol Pump- 09337748007, Khordha: Shop No- 140 & 145, Municipality Complex, New Bus Stand, in front of Bajaj Showroom, Mob: 9552614450

AUTHORISED DEALERS & SUB DEALER:- BHUBANESWAR:- Reeta-06742597111, Crockery Plaza- Mob: 9938399889, BNM Enterprises- Mob: 7008480152, Lingaraj Store- Mob: 7978209549, Sulochana Enterprises- Mob: 9338067682, Spectra Vision, Mob: 9937722277, Pratap Sewing Machine- Mob: 9937138544, Utkal Light House- Mob: 9937019272, Tammana Trading- Mob: 7004248554, Utkal Sales- Mob: 9853150619, Triveni Agency- Mob: 9937612806, Ghar Sansar Mart- Mob: 7205377126, Balaji Electonics- Mob: 9938469841, Jatni-D B Enterprises- Mob: 9078919100, Khordha-Mahorana Enterprises- Mob: 7978018288, Kitchen Plaza- Mob: 9337756820, Sai Traders- Mob: 7008298692-Bhubaneswar, S B Enterprises- Mob: 9437310480, Tarini Aluminium Stores- Mob: 9438568797, B S Enterprises, Mob: 9861155551, Sai Associate- Mob: 9937065641, CUTTACK:- Union Sales Emporium- Mob: 9338461472, Nigam Store- Mob: 8249064237, Janata General Store- Mob: 9937966355, Aurobinda Plastic- Mob: 8763923528, Friends Electrical- Mob: 9438510061, Arbinda Home Appliances- Mob: 9438480346, Puspak Agency- Mob: 7205016581, Balaji Distributor- Mob: 8763153928, Sanjaya Electronics- Mob: 9777777529-Salepur, Maa Padmavati Bastralaya- Mob: 8908194534-Rahama- PARADEEP:- Krishna Enterprise, Satapathy Enterprises- Mob: 9437088525-Kujanga, ROURKELA:- Prestige- Mob: 7064584070. Kitchen Accessories- Mob: 7008058146; Sundergarh-Laxmi Steel- Mob: 8895443777, Samuka Steel Center- Mob: 9437331074; Bhadrak- Mahalaxmi Home Appliances- Mob: 7381628318, Radhika Furniture-9437991876, Baripada-Aerovision- Mob: 9861828643; Angul-Saralia Trading- Mob: 9439471222, Nayagarh-Ganapati Home Appliances- Mob: 9583281930

Printed and published by Adyasha Satpathy on behalf of Navajat Printers & Media Pvt. Ltd. and printed at Navajat Printers, S-3/5, Industrial Estate, Angul. Editor- Tathagata Satpathy, ସମ୍ପାଦକ– ତଥାଗତ ସତପଥୀ