ଧରିତ୍ରୀ DHARITRI

ଭୁବନେଶ୍ୱର, ଗୁରୁବାର, ଅକ୍ଟୋବର ୩୧/୨୦୨୪ (୧୮ ପୃଷ୍ଠା) | Bhubaneswar, Thursday, October 31/2024 | Page 18 | ₹ 7.00 | DHENKANAL

୫୦ଶ ଭାଗ ୩୩୬ ସଂଖ୍ୟା | www.orissakhabar.com/www.dharitri.com | Printed at Angul, Bhubaneswar, Sambalpur & Rayagada | VOLUME 50 ISSUE 336 | ମୂଲ୍ୟ ₹୭/-

KP GROUP
Quality Since 1965
Safal
PAN MASALA
KP GROUP WISHES YOU ALL
HAPPY
Diwali
Festival of Lights
KP GROUP
Quality Since 1965
MADHUBAN
Safal
TM
PAN MASALA
NO TOBACCO, NO NICOTINE ADDED
NOT FOR MINORS. 0% TOBACCO & NO NICOTINE
CHEWING OF PAN MASALA IS INJURIOUS TO HEALTH.

ଧରିତ୍ରୀ
DHARITRI
50 Years
ଭୁବନେଶ୍ୱର, ଗୁରୁବାର, ଅକ୍ଟୋବର ୩୧/୨୦୨୪ | Bhubaneswar, Thursday, October 31/2024 | ପୃଷ୍ଠା-୧

ଧରିତ୍ରୀର ଛୁଟି

ଦୀପାବଳି ପାଇଁ ଧରିତ୍ରୀ କାର୍ଯ୍ୟାଳୟ ତା୩୧।୧୦।୨୦୨୪ରିଖ ଗୁରୁବାର ବନ୍ଦ ରହିବ। ଏହାର ପରବର୍ତ୍ତୀ ସଂସ୍କରଣ ତା୦୨।୧୧।୨୦୨୪ ରିଖ ଶନିବାର ସକାଳେ ପ୍ରକାଶ ପାଇବ।

ଦୀପାବଳି ଶୁଭେଚ୍ଛା

ପବିତ୍ର ଦୀପାବଳି ଅବସରରେ ଧରିତ୍ରୀର ଅଗଣିତ ପାଠିକାପାଠକ, ବିଜ୍ଞାପନଦାତା, ଏଜେଣ୍ଟ, ବିତରକ ଓ ଶୁଭେଚ୍ଛୁମାନଙ୍କୁ ହାର୍ଦ୍ଦିକ ଶୁଭେଚ୍ଛା।

ଯାଯାବର ପରିବାରର ୫ ଜଣଙ୍କୁ ହତ୍ୟା

ପେଟପାଟଣା ପାଇଁ ସ୍ଥାନ ବଦଳାଇ ତମ୍ବୁ ପକାଇ ରହୁଥିବା ମହାରାଷ୍ଟ୍ରର ଏକ ଯାଯାବର ପରିବାରର ୫ଜଣଙ୍କୁ ମଙ୍ଗଳବାର ବିଳମ୍ବିତ ରାତିରେ ଶୋଇଥିବା ଅବସ୍ଥାରେ ହତ୍ୟା କରାଯାଇଛି। ସୁନ୍ଦରଗଡ଼ ସଦର ଥାନା ଅନ୍ତର୍ଗତ କରମଡିହି ଗୀତାପଡ଼ାରେ ଏହି ଘଟଣା ଘଟିଛି। ଏଥିରେ ଉକ୍ତ ପରିବାରର ୪ ଜଣ ଆହତ ହୋଇଥିବାବେଳେ ୩ଜଣଙ୍କୁ ଆକ୍ରମଣକାରୀମାନେ ଅପହରଣ କରି ନେଇଛନ୍ତି। ପରକୀୟା ପ୍ରୀତିକୁ ନେଇ ଅନ୍ୟ ଏକ ଯାଯାବର ଗୋଷ୍ଠୀର କେତେଜଣ ଏହି କାଣ୍ଡ ଘଟାଇଥିବା ପୋଲିସ ପ୍ରାଥମିକ ତଦନ୍ତରୁ ଜାଣିବାକୁ ପାଇଛି। ଏନେଇ ପୋଲିସ ଅଧିକ ତଦନ୍ତ ଚଳାଇବା ସହ ଅଭିଯୁକ୍ତଙ୍କୁ ଧରିବାକୁ ଉଦ୍ୟମ କରୁଛି।

ଶୋଇଥିବାବେଳେ ମାରଣାସ୍ତ୍ରରେ ଆଘାତ

- ୩ ଜଣଙ୍କୁ ଅପହରଣ, ୪ ଆହତ
- ପରକୀୟା ପ୍ରୀତିକୁ ନେଇ ଆକ୍ରମଣ

ସୁନ୍ଦରଗଡ଼,୩୦।୧୦
(ଜୟ ନାରାୟଣ ମେଣ୍ଟୁଳି)

କରମଡିହି ଗୀତାପଡ଼ାରେ ଏକ ବଡ଼ ତମ୍ବୁ ଭିତରେ ମଙ୍ଗଳବାର ରାତିରେ ଶୋଇଥିବା ଏକ ଯାଯାବର ପରିବାର ପ୍ରାୟ ୨୦ ସଦସ୍ୟଙ୍କ ଉପରେ ଅଚାନକ ମାଡ଼ି ଆସିଥିଲା ଆତଙ୍କ। ଅନ୍ୟ ଏକ ଯାଯାବର ଗୋଷ୍ଠୀ ୪ଜଣ ମାରଣାସ୍ତ୍ରରେ ଆକ୍ରମଣ କରିଥିଲେ। କେହି କିଛି ଭାବିବା ପୂର୍ବରୁ ଅନେକେ ଲହୁଲୁହାଣ ହୋଇପଡ଼ିଥିଲେ। ସେମାନଙ୍କ ମଧ୍ୟରୁ ୫ଜଣଙ୍କ ମୃତ୍ୟୁ ଘଟିଥିଲା। ମୃତକଙ୍କ ମଧ୍ୟରେ ୩ଜଣ ମହିଳା ଅଛନ୍ତି। ମୃତକମାନେ ହେଲେ ଛମା ଭୋସଲେ(୨୫), ତାଙ୍କ ଭାଇ ସୁବାସ ପାୱାର(୨୩), ଚରଣ କୁମାର(୪୫), ତାଙ୍କ ସ୍ତ୍ରୀ କାଇଲା କୁମାର(୩୫) ଓ ଦାଦି କୁଣ୍ଡି ପାୱାର। ଘଟଣାରେ ଅନ୍ୟ ୪ ଜଣ ଆହତ ହୋଇଛନ୍ତି। ସେମାନେ ହେଲେ ଅବିନାଶ ପାୱାର(୩୦), ପୀୟୂଷ କୁମାର(୩୦), ମଞ୍ଜୁ ପାୱାର(୧୦) ଓ ଅନିଶାର କୁମାରୀ(୧୨)। ଆହତଙ୍କୁ ଜିଲା ମୁଖ୍ୟ ଡାକ୍ତରଖାନାରେ ଭର୍ତ୍ତି କରାଯାଇଛି। ମୃତକ ଏବଂ ଆହତ ସମସ୍ତେ ଗୋଟିଏ ପରିବାରର ଅଟନ୍ତି। ଆକ୍ରମଣ କରିଥିବା ଗୋଷ୍ଠୀ ଜଣେ ମହିଳା ଏବଂ ୨ ଶିଶୁଙ୍କୁ ନେଇ ଫେରାର ହୋଇଯାଇଥିବା ଜଣାପଡ଼ିଛି। ଘଟଣାସ୍ଥଳରେ ପଶ୍ଚିମାଞ୍ଚଳ ଡିଆଇଜି ବ୍ରିଜେଶ ରାୟ ଓ ସୁନ୍ଦରଗଡ଼ ଏସ୍‌ପି ପ୍ରତ୍ୟୁଷ ଦିବାକର, ସଦର ଥାନା, ଟାଉନ ଥାନା, ଲେଫ୍ରିପଡା, ଭଷ୍ମା, ତଳସରା, ବଡଗାଁ ଥାନା ପୋଲିସ ସାଇଣ୍ଟିଫିକ ଟିମ ସହ ପହଞ୍ଚି ଘଟଣାର ତଦନ୍ତ କରିବାସହ ହତ୍ୟାକାରୀଙ୍କୁ ଧରିବା ପାଇଁ ତନାଘନା ଚଳାଇଛନ୍ତି। ଏଥିସହ ସଦର ଥାନା ପୋଲିସ କେସ୍ ନଂ. ୩୦୧/୨୪ରେ ହତ୍ୟା ମାମଲା ରୁଜୁ କରିବା ସହ ମୃତଦେହ ଜବତ କରି ବ୍ୟବଚ୍ଛେଦ କରିଛି।

ପୋଲିସ ସୂଚନା ମୁତାବକ, ଗତ କିଛି ମାସ ହେଲା ମହାରାଷ୍ଟ୍ର ୱାର୍ଦ୍ଧା ଅଞ୍ଚଳର କେତେଜଣ ଲୋକ ଆସି କରମଡିହି ଗୀତାପଡ଼ାରେ ତମ୍ବୁ ପକାଇ ରହି ଆସୁଛନ୍ତି। ସେମାନେ ପ୍ଲାଷ୍ଟିକ ମସିଣା ବୁଲି ବୁଲି କରିଥାନ୍ତି। ସେମାନଙ୍କ ମଧ୍ୟରୁ ଅବିନାଶ ପାୱାରଙ୍କ ପ୍ରଥମ ସ୍ତ୍ରୀ ତାଙ୍କୁ ଛାଡ଼ି ଅନ୍ୟ କାହା ସହିତ ଚାଲି ଯାଇଥିଲେ। ଏହା ପରେ ଅବିନାଶ ଆଉ ଜଣେ ମହିଳାଙ୍କୁ ଆଣିଥିଲେ। ପୂର୍ବ ସ୍ତ୍ରୀଙ୍କ ଗୋଟିଏ ପୁଅ ଏବଂ ଦ୍ୱିତୀୟ ସ୍ତ୍ରୀଙ୍କ ୨ ଟି ସନ୍ତାନ ରହିଛନ୍ତି। ତେବେ ଦ୍ୱିତୀୟ ସ୍ତ୍ରୀଙ୍କୁ ନେଇ ଆଉ ଏକ ଯାଯାବର ଗୋଷ୍ଠୀ ସହିତ ☞ ପୃଷ୍ଠା-୨

- ନଭେମ୍ବର ୨୬ରୁ ବିଧାନସଭା
- ଯାତ୍ରାରେ ବନ୍ଦ ହେବ ଅଶ୍ଳୀଳ ନୃତ୍ୟ

ପୃଷ୍ଠା ୩

ଆଜିର ସମ୍ପାଦକୀୟ

ଦୀପାବଳିରେ ବିବିଧତା

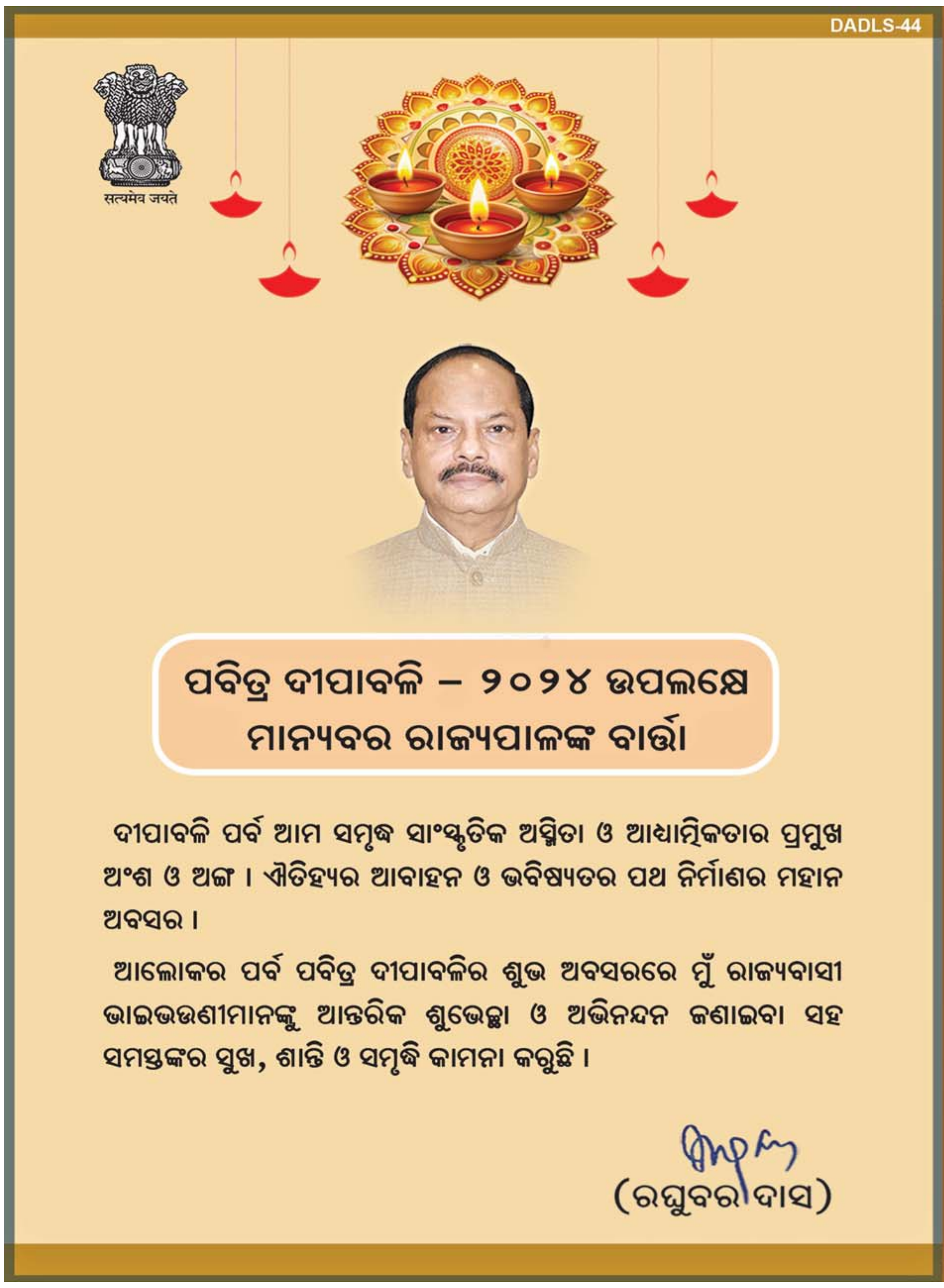

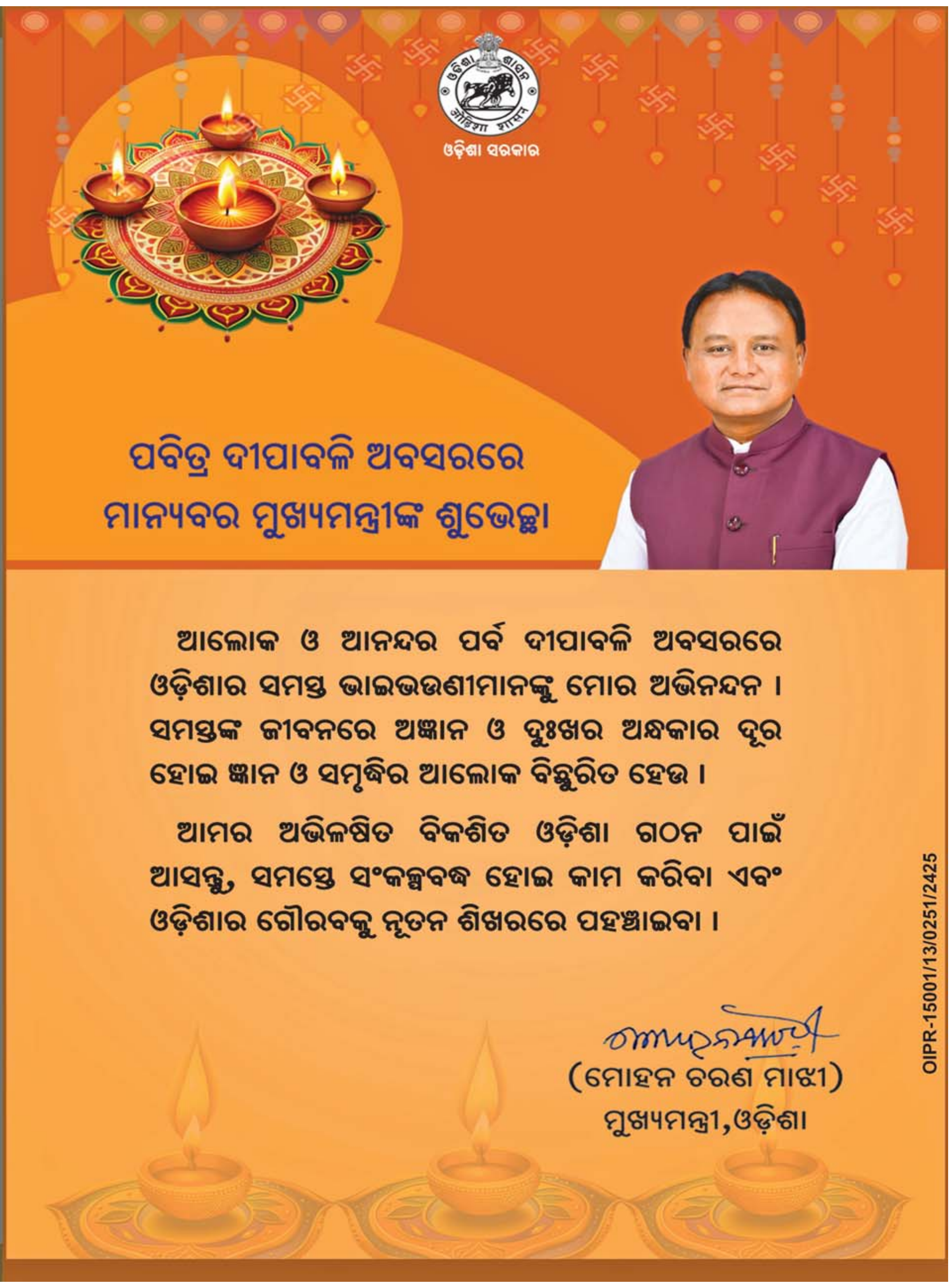

ଆଜି କ'ଣ କେଉଁଠି

ଭୁବନେଶ୍ୱର

- ଏଆଇଟିୟୁସିର ୧୦୫ତମ ପ୍ରତିଷ୍ଠା ଦିବସ ଓ ଗୁରୁଦାସ ଦାସଗୁପ୍ତଙ୍କ ସ୍ମୃତିବାର୍ଷିକୀ, ସ୍ଥାନ: ୟୁନିଟ୍-୯ ସ୍ଥିତ ରାଜ୍ୟ କାର୍ଯ୍ୟାଳୟ, ସମୟ: ସକାଳ ୯ଟା ୩୦ ।
- ମା' ଦକ୍ଷିଣକାଳୀ ମନ୍ଦିରରେ କାଳୀପୂଜା, ସ୍ଥାନ: ଜିଜିପି କଲୋନୀ, ସମୟ: ପୂର୍ବାହ୍ନ ୧୦ଟା ୨୩ ।
- ଭିଏସ୍ଏସ୍ ନଗର ସାର୍ବଜନୀନ ଦୁର୍ଗାପୂଜା ସମିତି ପକ୍ଷରୁ ମା' ଶ୍ୟାମାକାଳୀ ପୂଜା, ସ୍ଥାନ: ଭିଏସ୍ଏସ୍ ନଗର, ସମୟ: ରାତି ୧୧ଟା ।

ପୁରୀ

- ବ୍ଲକସ୍ତରୀୟ ଦୌଡ଼କୁଦ ପ୍ରତିଯୋଗିତା, ସ୍ଥାନ: ଶ୍ରୀରାମଚନ୍ଦ୍ରପୁର ହାଇସ୍କୁଲ, ସମୟ: ସକାଳ ୭ଟା ।
- ନିରଞ୍ଜନ ମିଶନ ପକ୍ଷରୁ ସପ୍ତାହ ବ୍ୟାପୀ ଅଖଣ୍ଡଶାନ୍ତି ଆଧ୍ୟାତ୍ମିକ ଜ୍ଞାନଯଜ୍ଞ ଶିବିର, ସ୍ଥାନ: ରବୀନ୍ଦ୍ର ମଣ୍ଡପ, ଓମ୍‌ଫେଡ୍ ଛକ, ନିକଟ ନିମାପଡ଼ା, ସମୟ: ସନ୍ଧ୍ୟା ୬ଟା ୩୦ ।

ବାଲେଶ୍ୱର

- ରାଇବଣିଆ ଦୁର୍ଗ (ପେଟ୍ରୋଲ ପମ୍ପ) ନିକଟରୁ ଏକ ଗଣଦୌଡ଼ ଆୟୋଜନ, ସ୍ଥାନ: ରାଇବଣିଆ, ଜଳେଶ୍ୱର, ସମୟ: ସକାଳ ୬ଟା ।
- ରାଷ୍ଟ୍ରୀୟ ଏକତା ଦିବସ, ସ୍ଥାନ: ରିଜର୍ଭ ପୋଲିସ ପଡିଆ, ବାଲେଶ୍ୱର, ସମୟ: ସକାଳ ୮ଟା ।
- ସୃଜନଶୀଳ ସାହିତ୍ୟ ପତ୍ରିକା, ସୋର ପ୍ରଭାର ଲୋକାର୍ପଣ ଉତ୍ସବ, ସ୍ଥାନ: ସଂସ୍କୃତି ଭବନ, ଉତ୍ତରେଶ୍ୱର, ସୋର, ସମୟ: ପୂର୍ବାହ୍ନ ୧୦ଟା ।

ଭଦ୍ରକ

- ରାଷ୍ଟ୍ରୀୟ ଏକତା ଦିବସ ପାଳନ ଉପଲକ୍ଷେ ଶପଥ ପାଠ ଉତ୍ସବ, ସ୍ଥାନ: ଜିଲ୍ଲା ସଂସ୍କୃତି ଭବନ, ଭଦ୍ରକ, ସମୟ: ପୂର୍ବାହ୍ନ ୧୧ଟା ।
- ମା ଭଦ୍ରକାଳୀଙ୍କ ବେଦମାତା ବେଶ, ସ୍ଥାନ: ଭଦ୍ରକାଳୀ ପୀଠ, ଭଦ୍ରକ, ସମୟ: ରାତି ୧୦ଟା ।
- ୯ଟି ମଣ୍ଡପରେ କାଳୀପୂଜା, ସ୍ଥାନ: ଚରମ୍ପା, ଭଦ୍ରକ, ସମୟ: ରାତି ୧୧ଟା ।
- କାଳୀପୂଜା, ସ୍ଥାନ: ରାଜଘାଟ, ଭଦ୍ରକ, ସମୟ: ରାତି ୧୧ଟା ।

କେନ୍ଦୁଝର

- ଶ୍ରୀ କାଳୀଙ୍କ ମନ୍ଦିରରେ ବାର୍ଷିକ ପୂଜା ଯଜ୍ଞ ଏବଂ ଭଜନ, କୀର୍ତ୍ତନ, ସ୍ଥାନ: ବଣିଆପଙ୍କ, ହାଟଡ଼ିହୀ, ସମୟ: ସକାଳ ୬ ଟା ।
- ମା' ଗଡ଼ଚଣ୍ଡୀଙ୍କ ମନ୍ଦିରରେ ଚତୁର୍ଦ୍ଦଶୀ ମେଳା ଏବଂ ଭଜନ, ସ୍ଥାନ: ସୁନ୍ଦରାପାଳ, ହାଟଡ଼ିହୀ, ସମୟ: ସନ୍ଧ୍ୟା ୭ ଟା ।
- ମା' ଶ୍ୟାମାକାଳୀ ପୂଜା, ସ୍ଥାନ: ଢେଙ୍କିକୋଟ, ସମୟ: ରାତି ୮ଟା ।

ମୟୂରଭଞ୍ଜ

- ହସ୍ତତନ୍ତ ଓ ହସ୍ତଶିଳ୍ପ ମେଳା, ସ୍ଥାନ:ଛଉ ପଡ଼ିଆ, ବାରିପଦା,ସମୟ: ପୂର୍ବାହ୍ନ ୧୧ଟା ।

ଗଞ୍ଜାମ

- ଶ୍ୟାମାକାଳୀ ପୂଜା, ସ୍ଥାନ: ବୁଗୁଡା ଗୋଲିଆ,ସମୟ: ରାତି ୮ଟା ।
- କାଳୀ ପୂଜା ଉତ୍ସବ, ସ୍ଥାନ: ବୁଗୁଡା ମଦନମୋହନ ଛକ,ସମୟ: ରାତି ୯ଟା ।

ଜଗତ୍‌ସିଂହପୁର

- ଅଠରବାଙ୍କି ବଣିକ ସଂଘ ପକ୍ଷରୁ କାଳୀପୂଜା ପାଇଁ କଳସ ଯାତ୍ରା: କାଉଡିଆ ନଦୀ ବାଲିପ୍ଲଟ, ଅଠରବାଙ୍କି ପାରାଦୀପ, ସକାଳ: ୭ ଟା ।

କେନ୍ଦ୍ରାପଡ଼ା

- ମାଆ ପାଇଁ ଗଛଟିଏ କାର୍ଯ୍ୟକ୍ରମ, ସ୍ଥାନ: ମାର୍କଣ୍ଡପୁର, କେନ୍ଦ୍ରାପଡ଼ା, ସମୟ: ପୂର୍ବାହ୍ନ ୧୦ଟା ।
- ପ୍ରଭାକରପୁର ବଜାର କମିଟି ପକ୍ଷରୁ ମାଆ ଶ୍ୟାମାକାଳୀଙ୍କ ପୂଜା, ସ୍ଥାନ: ପ୍ରଭାକରପୁର, ବଉଳକଣୀ, ମହାକାଳପଡା, ସମୟ:ରାତି ୮ଟା ।
- ମାଆ ଶ୍ୟାମାକାଳୀଙ୍କ ପୂଜାସ୍ତୋବ ଆରମ୍ଭ, ସ୍ଥାନ: ଇଚ୍ଛାପୁର, କେନ୍ଦ୍ରାପଡ଼ା ସହର, ସମୟ: ରାତି ୯ଟା

ଯାଜପୁର

- ପ୍ରଧାନ ଶିକ୍ଷୟିତ୍ରୀଙ୍କ ଅବସରକାଳୀନ ସମ୍ବର୍ଦ୍ଧନା ସଭା,ସ୍ଥାନ: ଧର୍ମଶାଳା ବ୍ଲକ୍ ଜାରକା ପ୍ରାଥମିକ ବିଦ୍ୟାଳୟ, ସମୟ: ସକାଳ ୯ଟା ୩୦ ।
- ଜାତୀୟ ଏକତା ଦିବସ ପାଳନ,ସ୍ଥାନ : ବ୍ୟାସନଗର ସ୍ୱୟଂଶାସିତ କଲେଜ ପରିସର, ସମୟ : ପୂର୍ବାହ୍ନ ୧୦ଟା ।
- ମା' ଶ୍ୟାମାକାଳୀ ପୂଜା,ସ୍ଥାନ : ଯାଜପୁର ରୋଡ଼ ସହରର ୧୬ଟି ପେଣ୍ଡାଲ ପରିସର, ସମୟ : ରାତି ୧୦ଟା ।

ନୟାଗଡ଼

- ଶ୍ୟାମାକାଳୀ ପୂଜା ଓ ୧୮ତମ ମହାଯଜ୍ଞ ଉତ୍ସବ, ସ୍ଥାନ:ନୟାଗଡ଼ ବ୍ଲକର ଖେଡପଡା ଗାଁ, ସମୟ: ରାତି ୧୨ଟା ।
- ଶ୍ୟାମାକାଳୀ ପୂଜା, ସ୍ଥାନ: ନୟାଗଡ଼ ପୁରୁଣା ସହର, ସମୟ: ରାତି ୧୨ଟା ।
- ଶ୍ୟାମାକାଳୀ ପୂଜା, ସ୍ଥାନ:ନୟାଗଡ଼ ବ୍ଲକର ବାରବାଟୀ ଗାଁ ମୁଣ୍ଡ, ସମୟ: ରାତି ୧୨ଟା ।
- ଶ୍ୟାମାକାଳୀ ପୂଜା, ସ୍ଥାନ:ନୟାଗଡ଼ ବ୍ଲକର ଇଟାମାଟି ବଜାର, ସମୟ: ରାତି ୧୨ଟା ।
- ଶ୍ୟାମାକାଳୀ ପୂଜା, ସ୍ଥାନ:ଗୋଡିପଡା ଶ୍ୟାମାକାଳୀ ବଜାର, ସମୟ: ରାତି ୧୨ଟା ।

ରାୟଗଡ଼ା

- କାଳୀ ପୂଜା ଆରମ୍ଭ, ସ୍ଥାନ: ବ୍ଲକ କଲୋନୀସ୍ଥିତ କାଳୀ ପୂଜା ମଣ୍ଡପ, ରାୟଗଡ଼ା, ସମୟ: ରାତି ୧୨ଟା ।

ନବରଙ୍ଗପୁର

- ରାଷ୍ଟ୍ରୀୟ ଏକତା ଦିବସ, ସ୍ଥାନ: ନବରଙ୍ଗପୁର ରିଜର୍ଭ ପୋଲିସ ପଡ଼ିଆ, ସମୟ: ସକାଳ ୮.୩୦ ।

କୋରାପୁଟ

- ଆଲୋକର ପର୍ବ ଦୀପାବଳି ପାଳନ, ସ୍ଥାନ: ପଣ୍ଡି ପିକ୍‌ନିକ୍ ସ୍ପଟ, କେଚଲା, କୋରାପୁଟ, ସମୟ : ସନ୍ଧ୍ୟା ୬ଟା ୩୦ ।

ସମ୍ବଲପୁର

- ଯୋଗ କ୍ଲବ ପକ୍ଷରୁ ନିଃଶୁଳ୍କ ଯୋଗ ପ୍ରଶିକ୍ଷଣ ଶିବିର, ସ୍ଥାନ : ହାୱା ମଇଦାନ, ସମୟ : ସକାଳ ୬ଟା ।
- ସିଦ୍ଧେଶ୍ୱରୀ ଧର୍ମ ସଂସଦର ବାର୍ଷିକ ଉତ୍ସବ ସ କବିତା ପାଠ, ସ୍ଥାନ : ପଟ୍ଟନାୟକପଡା, ସମୟ : ପୂର୍ବାହ୍ନ ୧୧ଟା ।
- ରାଜସ୍ୱ ମନ୍ତ୍ରୀ ସୁରେଶ ପୂଜାରୀଙ୍କ ସମଲେଇଙ୍କ ଦର୍ଶନ କାର୍ଯ୍ୟକ୍ରମ, ସ୍ଥାନ : ସମଲେଇ ମନ୍ଦିର, ସମୟ : ମଧ୍ୟାହ୍ନ ୧୨ଟା ୩୦ ।

ସୁବର୍ଣ୍ଣପୁର

- କାଳୀ ପୂଜା ପାଇଁ କଳସ ଶୋଭାଯାତ୍ରା, ସ୍ଥାନ: ବଡ଼ ଖମାର,ବୀରମହାରାଜପୁର ବ୍ଲକ, ସମୟ: ପୂର୍ବାହ୍ନ ୧୦ଟା ।
- ମାସବ୍ୟାପି ଅଖଣ୍ଡ ନାମଯଜ୍ଞର ତ୍ରୟୋଦଶ ଦିବସ, ସ୍ଥାନ: ଖୁଣ୍ଟୁଲାପାଲି, ଉଲୁଣ୍ଡା ବ୍ଲକ, ସମୟ: ପୂର୍ବାହ୍ନ ୧୦ଟା ।
- ଡୁଙ୍ଗୁରିପାଲି ବ୍ଲକ ବୈଦ୍ୟପାଲି କାଳୀ ମନ୍ଦିରରେ ମାଙ୍କ ପୂଜା ଅବସରରେ କଳସ ଶୋଭାଯାତ୍ରା, ସ୍ଥାନ: ମନ୍ଦିର ସମ୍ମୁଖ, ସମୟ: ପୂର୍ବାହ୍ନ ୧୧ଟା ।
- ନୃସିଂହ ପୁରାଣ ପଠନ, ସ୍ଥାନ: ଭାଲୁଡୁଙ୍ଗୁରି, ବୀରମହାରାଜପୁର ବ୍ଲକ, ସମୟ: ସନ୍ଧ୍ୟା ୬ଟା ।

ରାଉରକେଲା

- ସର୍ଦ୍ଦାର ବଲ୍ଲଭ ଭାଇ ପଟେଲଙ୍କ ଜୟନ୍ତୀ ପାଳନ ସମାରୋହ, ସ୍ଥାନ: ସିଭିକ ସେଣ୍ଟର, ସେକ୍ଟର-୧୯, ସମୟ: ସକାଳ ୮ଟା ।
- ଶ୍ରୀଶ୍ରୀ ଦକ୍ଷିଣ କାଳୀ ପୂଜା କମିଟି ପକ୍ଷରୁ ଜନ୍ମୋତ୍ସବ ଓ ଅଷ୍ଟମ ପ୍ରହରୀ କାର୍ଯ୍ୟକ୍ରମ, ସ୍ଥାନ: ସେକ୍ଟର-୧, ସମୟ: ପୂର୍ବାହ୍ନ ୧୦ଟା ।
- କାଳୀପୂଜା, ସ୍ଥାନ: ସେକ୍ଟର-୨୦, ସମୟ: ରାତି ୧୨ଟା ।

ଦେବଗଡ଼

- ସଦଭାବନା ଦିବସରେ ପରେଡ଼, ସ୍ଥାନ: ରିଜର୍ଭ ପୋଲିସ ପଡ଼ିଆ ଦେବଗଡ଼, ସମୟ: ସକାଳ ୮ଟା ।
- ଦୁର୍ନୀତି ନିବାରଣ ସଚେତନତା ସପ୍ତାହ ପାଳନ, ସ୍ଥାନ: କୃଷି ବିଜ୍ଞାନ କେନ୍ଦ୍ର ଦେବଗଡ଼, ସମୟ: ପୂର୍ବାହ୍ନ ୧୦ଟା ।
- ଚାଷୀମାନଙ୍କୁ ନେଇ ଉପକରଣ ମାଧ୍ୟମରେ ଭର୍ମି କଲଚର ଓ ଭର୍ମି କମ୍ପୋଷ୍ଟ ଉତ୍ପାଦନ ସମ୍ପର୍କିତ ୪ ଦିନିଆ ତାଲିମ ଶିବିର, ସ୍ଥାନ: କୃଷି ବିଜ୍ଞାନ କେନ୍ଦ୍ର ପରିସର, ସମୟ: ପୂର୍ବାହ୍ନ ୧୧ଟା ।
- ବାରକୋଟ ମା' କାଳୀ ପୂଜା କମିଟି ପକ୍ଷରୁ କଳସ ଯାତ୍ରା ଓ ଅଧିବାସ, ସ୍ଥାନ: ବାରକୋଟ ବ୍ଲକ ପୂଜା ମଣ୍ଡପ, ସମୟ: ଅପରାହ୍ନ ୨ଟା ।
- ମା' କନକ ଦୁର୍ଗାଙ୍କ ସନ୍ଧ୍ୟା ଆଳତି, ସ୍ଥାନ: ମଠସାହି ମା' କନକ ଦୁର୍ଗା, ସମୟ: ସନ୍ଧ୍ୟା ୬ଟା ୩୦ ।
- ଶ୍ୟାମା କାଳୀଙ୍କ ପୂଜା ଆରମ୍ଭ, ସ୍ଥାନ: ବାରକୋଟ ପୂଜା କମିଟି, ସମୟ: ରାତି ୧୦ଟା ।

କଳାହାଣ୍ଡି

- ଦୀପାବଳି ପର୍ବ ସହ ମା' ବେଙ୍ଗୁଲିଦେବୀ ଓ ବାବା ଭୈରବ ଦେବଙ୍କ ଖାମୁଯାତ୍ରା, ସ୍ଥାନ: ଥୁଆମୂଳ ରାମପୁର ବ୍ଲକର ତାଲବନ୍ଧ ପଡ଼ା, ସମୟ: ସନ୍ଧ୍ୟା ୫ଟା ୩୦ ।

ନୂଆପଡ଼ା

- ଖଡିଆଳ ଫୁଟ୍‌ବଲ ମହାକୁମ୍ଭ ଦ୍ୱାଦଶ ଦିବସ, ସ୍ଥାନ: ରାଜା ଆର୍ତ୍ତତ୍ରାଣ ଉଚ୍ଚ ବିଦ୍ୟାଳୟ ଖେଳପଡିଆ, ସମୟ: ଅପରାହ୍ନ ୩ଟା ।
- ଗିରି ଗୋବର୍ଦ୍ଧନ ପୂଜା ପାଇଁ କଳସ ଶୋଭାଯାତ୍ରା, ସ୍ଥାନ: କୋମନା ବ୍ଲକ ମାନିଗୁଡ଼ା ପଞ୍ଚାୟତ ଗନିଆରି ଗାଁ, ସମୟ: ଅପରାହ୍ନ ୫ଟା ୩୦ ।
- ଗିରି ଗୋବର୍ଦ୍ଧନ ପୂଜା ଉପଲକ୍ଷେ କଳସ ଶୋଭାଯାତ୍ରା, ସ୍ଥାନ: କୋମନା ବ୍ଲକ ସିଆଲଲଟି ପଞ୍ଚାୟତ ବାଗମୁଣ୍ଡା, ସମୟ: ଅପରାହ୍ନ ୪ଟା ।

ବୌଦ୍ଧ

- ରାଷ୍ଟ୍ରୀୟ ଏକତା ଦିବସ ଅବସରରେ ଶପଥ ପାଠ, ସ୍ଥାନ: ଜିଲାପାଳଙ୍କ ସମ୍ମିଳନୀ କକ୍ଷ, ବୌଦ୍ଧ,ସମୟ: ପୂର୍ବାହ୍ନ ୧୧ଟା ।
- କରଞ୍ଜକଟା ଗ୍ରାମରେ ମା' କାଳୀଙ୍କ ପୂଜା, ସ୍ଥାନ: କରଞ୍ଜକଟା, ହରଭଙ୍ଗା, ସମୟ ଅପରାହ୍ନ ୪ଟା ।

ଡ. ସରୋଜିନୀ ସାହୁ ପାଇଲେ 'ଶାରଳା ପୁରସ୍କାର'

ଅତିଥିଙ୍କ ଗହଣରେ 'ଶାରଳା ପୁରସ୍କାର' ପାଇଥିବା ଡ. ସରୋଜିନୀ ସାହୁଙ୍କ ସହ 'ଇଲା-ବଂଶୀଧର ପଣ୍ଡା କଳା ସମ୍ମାନ'ରେ ସମ୍ମାନିତ ସୁଦର୍ଶନ ସାହୁ ଓ କଣ୍ଠଶିଳ୍ପୀ ତାନସେନ ସିଂ ।

ପଦ୍ମଶ୍ରୀ ସୁଦର୍ଶନ ସାହୁ ଓ କଣ୍ଠଶିଳ୍ପୀ ତାନସେନ ସିଂଙ୍କୁ 'ଇଲା-ବଂଶୀଧର ପଣ୍ଡା କଳା ସମ୍ମାନ'

ଭୁବନେଶ୍ୱର,୩୦।୧୦ (ଅନୁରାଧା ମହାରଣା)

ଇମ୍ପା ଚାରିଟେବଲ ଟ୍ରଷ୍ଟ (ଇମ୍ପାକ୍ଟ) ପକ୍ଷରୁ ବୁଧବାର ଭୁବନେଶ୍ୱରସ୍ଥିତ ଏକ ହୋଟେଲରେ ୪୫ତମ ଶାରଳା ପୁରସ୍କାର ଉତ୍ସବ ଅନୁଷ୍ଠିତ ହୋଇଯାଇଛି। ଶ୍ରେଷ୍ଠ ସାହିତ୍ୟ କୃତି ପାଇଁ ଗାଳ୍ପିକା, ଔପନ୍ୟାସିକା ଓ ସ୍ତମ୍ଭକାର ଡ. ସରୋଜିନୀ ସାହୁଙ୍କୁ ଚଳିତବର୍ଷର ମର୍ଯ୍ୟାଦାଜନକ 'ଶାରଳା ପୁରସ୍କାର' ପ୍ରଦାନ କରାଯାଇଛି। ଏହାସହିତ କଳା କ୍ଷେତ୍ରରେ ଜୀବନବ୍ୟାପୀ ସାଧନା ନିମନ୍ତେ ସ୍ଥପତି ପଦ୍ମଶ୍ରୀ ସୁଦର୍ଶନ ସାହୁ ଏବଂ କଣ୍ଠଶିଳ୍ପୀ ତାନସେନ ସିଂଙ୍କୁ 'ଇଲା-ବଂଶୀଧର ପଣ୍ଡା କଳା ସମ୍ମାନ'ରେ ସମ୍ମାନିତ କରାଯାଇଛି। ୨୦୧୯ ମସିହାରେ ସୃଜନ ଇଣ୍ଡିଆ ଦ୍ୱାରା ପ୍ରକାଶିତ ଡ. ସରୋଜିନୀ ସାହୁଙ୍କ ଉପନ୍ୟାସ 'ଅସ୍ଥିର ପାଦ' ପାଇଁ ତାଙ୍କୁ ପୁରସ୍କୃତ କରାଯାଇଥିବାବେଳେ ପୁରସ୍କାର ବାବଦରେ ତାଙ୍କୁ ୭ ଲକ୍ଷ ଅର୍ଥରାଶି ସହିତ ତାମ୍ରଫଳକ ଓ ଉପାୟନ ପ୍ରଦାନ କରାଯାଇଥିଲା। ପୁରସ୍କାର ଗ୍ରହଣ କରି ଡ. ସାହୁ କହିଲେ, ପୁରସ୍କାର ପାଇଁ ମନୋନୀତ ହେବାପରେ ମୋତେ ଶୈଶବ-କୈଶୋରର ବନ୍ଧୁ ଓ ସମ୍ପର୍କୀୟଙ୍କ ସହ ଯୋଡ଼ି ହେବା ପରି ମନେହେଲା। ସେହିପରି ପୁରସ୍କାର ବାବଦରେ ଉଭୟ ସୁଦର୍ଶନ ଓ ତାନ୍‌ସେନଙ୍କୁ ୨.୫ ଲକ୍ଷ ଟଙ୍କାର ଅର୍ଥରାଶି ସହ ତାମ୍ରଫଳକ ପ୍ରଦାନ କରାଯାଇଥିଲା। ସମ୍ମାନ ଗ୍ରହଣ ଅବସରରେ କଣ୍ଠଶିଳ୍ପୀ ତାନସେନ ସିଂ ତାଙ୍କ ପିତାଙ୍କ ସ୍ମୃତିଚାରଣ କରିବା ସହ କିଛି ନାନାବାୟା ଗୀତର ପଂକ୍ତି ଗାଇ ଶୁଣାଇଥିଲେ।

ଉତ୍ସବରେ ଇମ୍ପାକ୍ଟର ଟ୍ରଷ୍ଟି ପାରମିତା ପଣ୍ଡା ସଭାପତିତ୍ୱ କରି କହିଲେ, ଜଣେ ଯୋଗ୍ୟ ଲେଖକ କିମ୍ବା କଳାକାର ଅର୍ଥାଭାବ ଯୋଗୁ ସୃଜନଶୀଳତାରୁ ଦୂରେଇ ନ ଯାଆନ୍ତୁ, ଏହା ହିଁ ପୁରସ୍କାର ପ୍ରଦାନର ଆଭିମୁଖ୍ୟ। ମୁଖ୍ୟ ଅତିଥିଭାବେ ବିଶିଷ୍ଟ କବି ଓ କଥାକାର ଦେବଦାସ ଛୋଟରାୟ ଯୋଗଦେଇ ପୁରସ୍କାର ପ୍ରଦାନ କରିଥିଲେ। ସେ କହିଲେ, ପୃଥିବୀର ଅଧିକାଂଶ ଗଳ୍ପ ପଢୁଥିବା ମଣିଷ ଗଳ୍ପର ବାହାରେ ଥାଆନ୍ତି। କେବଳ ଗାଳ୍ପିକ ହିଁ ଏକମାତ୍ର ବ୍ୟକ୍ତି, ଯିଏ ଗଳ୍ପ ରଚନା କରୁ କରୁ ନିଜେ ତାହାର ମୋହରା ହୋଇଯାଏ। କାର୍ଯ୍ୟକ୍ରମରେ ବହୁ ସାହିତ୍ୟିକ ଓ ସାହିତ୍ୟପ୍ରେମୀ ଯୋଗଦେଇଥିଲେ। ଡ. ମୃତ୍ୟୁଞ୍ଜୟ ରଥ କାର୍ଯ୍ୟକ୍ରମ ସଂଯୋଜନା କରିଥିଲେ।

୨ ମୃତ ଓଡ଼ିଆ ଶ୍ରମିକଙ୍କ ପରିବାରକୁ ୬ ଲକ୍ଷ ଟଙ୍କାର ସହାୟତା ଘୋଷଣା କଲେ ମୁଖ୍ୟମନ୍ତ୍ରୀ

ପାଟନା ମେଟ୍ରୋ ରେଳ ପ୍ରକଳ୍ପରେ ଦୁର୍ଘଟଣା

ଭୁବନେଶ୍ୱର,୩୦।୧୦(ଅନିଲ ଦାସ)

ଗତ ୨୮ ତାରିଖରେ ବିହାରର ପାଟନାଠାରେ ନିର୍ମାଣାଧୀନ ମେଟ୍ରୋ ରେଳ ପ୍ରକଳ୍ପରେ ଦୁର୍ଘଟଣା ଘଟି ୨ ଓଡ଼ିଆ ଶ୍ରମିକଙ୍କ ମୃତ୍ୟୁ ଘଟିଛି। ସେମାନେ ହେଲେ ନୟାଗଡ଼ ଜିଲା ଗଣିଆ ବ୍ଲକ ରାସଙ୍ଗ ପଞ୍ଚାୟତ ଗୋଛାବାଡ଼ି ଗାଁର ମନୋଜ ବେହେରା ଏବଂ କାଦୁଆ ଗାଁର ବିଜୟ ବେହେରା। ଏହି ଘଟଣାରେ ମୁଖ୍ୟମନ୍ତ୍ରୀ ମୋହନ ଚରଣ ମାଝୀ ଗଭୀର ଶୋକ ପ୍ରକାଶ କରିବା ସହିତ ସେମାନଙ୍କ ପରିବାରବର୍ଗଙ୍କ ପ୍ରତି ସମବେଦନା ଜ୍ଞାପନ କରିଛନ୍ତି। ମୁଖ୍ୟମନ୍ତ୍ରୀ ଦୁଇ ମୃତ ଶ୍ରମିକଙ୍କ ନିକଟତମ ଆତ୍ମୀୟଙ୍କ ପାଇଁ ୬ ଲକ୍ଷ ଟଙ୍କା ଲେଖାଏ ସହାୟତା ରାଶି ଘୋଷଣା କରିଛନ୍ତି।

ଭିଜନ ଡକୁମେଣ୍ଟ: ୱେବ୍ ପୋର୍ଟାଲ, ଲୋଗୋ ଉନ୍ମୋଚିତ

ଭୁବନେଶ୍ୱର,୩୦।୧୦(ଅନିଲ ଦାସ)

- ୨୦୩୬ରେ ସମୃଦ୍ଧ ଓଡ଼ିଶା, ୨୦୪୭ ସୁଦ୍ଧା ବିକଶିତ ଭାରତ ଗଠନ ଲକ୍ଷ୍ୟ
- ବିକଶିତ ଓଡ଼ିଶାର ରୂପରେଖ ରାଜ୍ୟବାସୀ ପ୍ରସ୍ତୁତ କରିବେ: ମୁଖ୍ୟମନ୍ତ୍ରୀ
- ପ୍ରସ୍ତାବ ଦେବାକୁ ଜନସାଧାରଣଙ୍କୁ ମୁଖ୍ୟମନ୍ତ୍ରୀଙ୍କ ଅନୁରୋଧ

୨୦୩୬ରେ ସମୃଦ୍ଧ ଓଡ଼ିଶା ଗଠିତ ହେବ। ୨୦୪୭ର ବିକଶିତ ଭାରତ ପାଇଁ ଓଡ଼ିଶାର ମହତ୍ତ୍ୱପୂର୍ଣ୍ଣ ଅବଦାନ ରହିବ। ଏହି ଲକ୍ଷ୍ୟ ହାସଲ ପାଇଁ ଏକ 'ଭିଜନ ଡକୁମେଣ୍ଟ' ପ୍ରସ୍ତୁତ କରାଯିବ। ମୁଖ୍ୟମନ୍ତ୍ରୀ ମୋହନ ଚରଣ ମାଝୀ ବୁଧବାର ଲୋକସେବା ଭବନରେ ଏହି ଭିଜନ୍ ଡକୁମେଣ୍ଟ ପାଇଁ ଏକ ୱେବ୍ ପୋର୍ଟାଲ ଉନ୍ମୋଚନ କରି ଜନସାଧାରଣଙ୍କୁ ଏଥିପାଇଁ ମତାମତ ଦେବା ଲାଗି ଆହ୍ୱାନ ଦେଇଛନ୍ତି। ଏହି ୱେବ୍ ପୋର୍ଟାଲ ହେଉଛି https://vision.odisha.gov.in। ଜନସାଧାରଣ ଏହି ପୋର୍ଟାଲ ସହିତ ହ୍ୱାଟ୍ସ ଆପ୍ ଚାଟ୍ ବଟ୍ -+୯୧ ୬୩୭୦୯୫୧୯୨୦ ଏବଂ ଇ-ମେଲ vision@odisha.gov.in ଜରିଆରେ ରାଜ୍ୟ ସରକାରଙ୍କୁ ଆସନ୍ତା ୩ ସପ୍ତାହ ମଧ୍ୟରେ ପ୍ରସ୍ତାବ ପଠାଇପାରିବେ। ଏହି ଅବସରରେ ମୁଖ୍ୟମନ୍ତ୍ରୀ କହିଛନ୍ତି, ବିକଶିତ ଓଡ଼ିଶା ଗଠନ ପାଇଁ ଆମେ ଯେଉଁ ଭିଜନ୍ ଡକୁମେଣ୍ଟ ପ୍ରସ୍ତୁତ କରିବାକୁ ଯାଉଛୁ, ତାହା ଲୋକଙ୍କ ମତାମତ ଆଧାରରେ ହିଁ ପ୍ରସ୍ତୁତ ହେବ। ଏହା କେବଳ ଏକ ସରକାରୀ ଦସ୍ତାବିଜ ହେବ ନାହିଁ। ଏହା ଓଡ଼ିଶାର ଜନସାଧାରଣଙ୍କ ପାଇଁ ସେମାନଙ୍କ ଦ୍ୱାରା ହିଁ ପ୍ରସ୍ତୁତ ଏପରି ଏକ ଦସ୍ତାବିଜ ହେବ, ଯାହା ଲୋକଙ୍କ ଆକାଂକ୍ଷାର ପ୍ରକୃତ ପ୍ରତିଫଳନ ହେବ ବୋଲି ମୁଖ୍ୟମନ୍ତ୍ରୀ କହିଛନ୍ତି।

ମୁଖ୍ୟମନ୍ତ୍ରୀ କହିଛନ୍ତି, ସେ ନିଜେ ଓ ତାଙ୍କର ସହଯୋଗୀ ଦୁଇ ଉପମୁଖ୍ୟମନ୍ତ୍ରୀ ଏବଂ ମନ୍ତ୍ରୀଗଣ ସମାଜର ସବୁ ବର୍ଗର ଜନସାଧାରଣଙ୍କ ସହ ଆଲୋଚନା କରି ସମୃଦ୍ଧ ଓଡ଼ିଶା ଗଠନ ପାଇଁ ଲୋକଙ୍କ ବିଚାର ଓ ପ୍ରସ୍ତାବ ଉପରେ ଅନୁଶୀଳନ କରି ମତାମତ ଗ୍ରହଣ କରିବେ। ମାନବ ବିକାଶ ସୂଚକାଙ୍କରେ ଓଡ଼ିଶା ଏକ ଅଗ୍ରଣୀ ରାଜ୍ୟ ଭାବେ ପ୍ରତିଷ୍ଠା ଅର୍ଜନ କରିବ। ରାଜ୍ୟ ସରକାରଙ୍କ ପ୍ରତ୍ୟେକ କାର୍ଯ୍ୟକ୍ରମରେ ଲୋକଙ୍କ ଇଚ୍ଛା ପ୍ରତିଫଳିତ ହେଉଛି। ୨୦୩୬ ଓ ୨୦୪୭ର ଓଡ଼ିଶା ଲୋକମାନଙ୍କ ଇଚ୍ଛାର ଏକ ପ୍ରତିଫଳନ ହେବ। ଏହି ଭିଜନ ଡକୁମେଣ୍ଟ ପ୍ରସ୍ତୁତି ପାଇଁ ସମାଜର ବିଶିଷ୍ଟ ନାଗରିକ, ବିଭିନ୍ନ ସଂଗଠନ, ବୁଦ୍ଧିଜୀବୀ, ଶିକ୍ଷାବିତ୍, ନୀତି ନିର୍ଦ୍ଧାରକ, ପ୍ରବାସୀ ଓଡ଼ିଆ, ଶିଳ୍ପ କ୍ଷେତ୍ରରେ ପ୍ରତିଷ୍ଠିତ ନେତୃବୃନ୍ଦଙ୍କ ସମେତ ସାଧାରଣ ଜନତା ମତାମତ ଦେଇପାରିବେ ବୋଲି ମୁଖ୍ୟମନ୍ତ୍ରୀ କହିଛନ୍ତି। ଏଥିପାଇଁ ମୁଖ୍ୟ ଶାସନ ସଚିବଙ୍କ ଅଧ୍ୟକ୍ଷତାରେ ଏକ ପରିଚାଳନା କମିଟି ଏବଂ ୬ଟି ସଚିବସ୍ତରୀୟ କମିଟି ଗଠନ କରାଯାଇଛି।

ଏହି ଅବସରରେ ଉପ ମୁଖ୍ୟମନ୍ତ୍ରୀ ପ୍ରଭାତୀ ପରିଡ଼ା କହିଛନ୍ତି, ମୁଖ୍ୟମନ୍ତ୍ରୀଙ୍କ ନେତୃତ୍ୱରେ ଚାଲୁଥିବା ଭାଜପା ସରକାର ଲୋକଙ୍କ ସରକାର ଭାବରେ ପରିଚୟ ହାସଲ କରିଛି। ପ୍ରଧାନମନ୍ତ୍ରୀଙ୍କ ନେତୃତ୍ୱରେ ବିକଶିତ ଭାରତର ରୂପରେଖକୁ ଆମେ ପ୍ରତିଦିନ ଅନୁଭବ କରୁଛୁ। ସମୃଦ୍ଧ ଓଡ଼ିଶା ଗଠନ ପାଇଁ ଯେଉଁ ଭିଜନ ଡକୁମେଣ୍ଟ ପ୍ରସ୍ତୁତ ହେବ ସେଥିରେ ସବୁ ବର୍ଗର ଲୋକଙ୍କ ମତାମତ ପ୍ରତିଫଳିତ ହେବ। ମୁଖ୍ୟ ଶାସନ ସଚିବ ମନୋଜ ଆହୁଜା କହିଛନ୍ତି, ନୀତି ଆୟୋଗର ସହଯୋଗରେ ଓଡ଼ିଶା ସରକାର ଭିଜନ ଡକୁମେଣ୍ଟ ପ୍ରସ୍ତୁତ କରୁଛନ୍ତି। ଏଥିପାଇଁ ସାଧାରଣ ଲୋକଙ୍କ ମତାମତକୁ ଅନୁଶୀଳନ କରିବା ପାଇଁ ବିଭିନ୍ନ କମିଟି ଗଠନ କରାଯାଇଛି। ଉତ୍କୃଷ୍ଟ ମତାମତ ଆଧାରରେ ଏହି ଡକୁମେଣ୍ଟ ପ୍ରସ୍ତୁତ କରାଯିବ ବୋଲି ସେ କହିଛନ୍ତି। କାର୍ଯ୍ୟକ୍ରମରେ ଆଇନ ମନ୍ତ୍ରୀ ପୃଥ୍ୱୀରାଜ ହରିଚନ୍ଦନ, ସ୍ୱାସ୍ଥ୍ୟ ମନ୍ତ୍ରୀ ମୁକେଶ ମହାଲିଙ୍ଗ, ମତ୍ସ୍ୟ ଏବଂ ପ୍ରାଣୀ ସମ୍ପଦ ବିକାଶ ମନ୍ତ୍ରୀ ଗୋକୁଳାନନ୍ଦ ମଲ୍ଲିକ, ଶିଳ୍ପ ମନ୍ତ୍ରୀ ସମ୍ପଦ ଚନ୍ଦ୍ର ସ୍ୱାଇଁ, ମୁଖ୍ୟମନ୍ତ୍ରୀଙ୍କ ଅତିରିକ୍ତ ମୁଖ୍ୟ ଶାସନ ସଚିବ ନିକୁଞ୍ଜ ବିହାରୀ ଧଳ, ଗୃହ ବିଭାଗର ଅତିରିକ୍ତ ମୁଖ୍ୟ ଶାସନ ସଚିବ ସତ୍ୟବ୍ରତ ସାହୁ ଏବଂ ବିଭିନ୍ନ ବିଭାଗର ସଚିବମାନେ ଉପସ୍ଥିତ ଥିଲେ।

ପ୍ରଥମ ପୃଷ୍ଠାରୁ...

ଯାଯାବର ପରିବାରର...

ବିବାଦ ଲାଗି ରହିଥିଲା। ମଙ୍ଗଳବାର ବିଳମ୍ବିତ ରାତିରେ ହଠାତ୍ କେତେ ଜଣ ଲୋକ ଆସି ତମ୍ବୁ ଭିତରେ ଶୋଇଥିବା ଲୋକଙ୍କୁ ଭୁଜାଲି, ଖଣ୍ଡା ଦ୍ୱାରା ଆକ୍ରମଣ କରିଥିଲେ। ଫଳରେ ଘଟଣା ସ୍ଥଳରେ ୫ ଜଣଙ୍କ ମୃତ୍ୟୁ ଘଟିଥିଲା। ହତ୍ୟାକାରୀ ଘଟଣାସ୍ଥଳରୁ ଫେରାର ହୋଇଯାଇଥିଲେ। ଖବରପାଇ ସଦର ଥାନା ପୋଲିସ ସେମାନଙ୍କୁ ଧରିବା ପାଇଁ ତନାଘନା ଚଳାଇ ଥିବା ବେଳେ ପଶ୍ଚିମାଞ୍ଚଳ ଡିଆଇଜି, ଏସ୍‌ପି, ସଦର ଏସ୍‌ଡିପିଓ ଡାକ୍ତରଖାନାରେ ପହଞ୍ଚି ତଦନ୍ତ କରିଛନ୍ତି। ପୋଲିସର ୨ଟି ଟିମ୍ ଆକ୍ରମଣକାରୀଙ୍କୁ ଧରିବା ପାଇଁ ବିଭିନ୍ନ ଅଞ୍ଚଳରେ ଚଢ଼ାଉ ଜାରି ରଖିଛି। ୪ପ୍ଲାଟୁନ ଫୋର୍ସ ମୁତୟନ ହୋଇଛି। ପୋଲିସ ସବୁ ଦିଗରୁ ତଦନ୍ତ କରିବା ସହ ହତ୍ୟାକାରୀଙ୍କୁ ଖୋଜାଖୋଜି କରିବା ପାଇଁ ବିଭିନ୍ନ ବସ୍‌ଷ୍ଟାଣ୍ଡ ଓ ରେଳଷ୍ଟେଶନଗୁଡ଼ିକରେ ଯାଞ୍ଚ କରୁଛି। ସଦର ଏସଡିପିଓ ହିମାଂଶୁ ବେହେରା କହିଛନ୍ତି, ପୋଲିସ ତଦନ୍ତ ଜାରି ରଖିଛି। ବର୍ତ୍ତମାନ ସୁଦ୍ଧା ହତ୍ୟାର ପ୍ରକୃତ କାରଣ ଜଣାପଡ଼ି ନ ଥିବାବେଳେ ଆହତମାନଙ୍କ ବୟାନ ଅନୁଯାୟୀ ଟଙ୍କା ନେଣଦେଣ ଓ ପରକୀୟା ପ୍ରୀତିକୁ ସନ୍ଦେହ କରି ଘଟଣା ଘଟିଥିବା ଅନୁମାନ କରାଯାଉଛି। ଡିଆଇଜି ବ୍ରିଜେଶ ରାୟ କହିଛନ୍ତି, ଅଭିଯୁକ୍ତଙ୍କୁ ଧରିବା ପାଇଁ ପୋଲିସ ପକ୍ଷରୁ ତଦନ୍ତ ଜାରି ରହିଛି। ଝାରସୁଗୁଡା, ସମ୍ବଲପୁର, ରାଉରକେଲା ଆଦି ବିଭିନ୍ନ ରେଳଷ୍ଟେଶନ ଓ ବସ୍‌ଷ୍ଟାଣ୍ଡରେ ପୋଲିସ ମୁତୟନ କରାଯାଇଛି।

ଆଜିର ରାଶିଫଳ

ଜ୍ୟୋତିର୍ବିଦ୍ୟା ବିଶାରଦ ପ୍ରସନ୍ନ କୁମାର ମହାପାତ୍ର
ମଙ୍ଗରାଜପୁର ଶାସନ, କାଦୁଆ, ଗଞ୍ଜାମ
Email-pkmahapatro@gmail.com

ମେଷ ସମସ୍ତ ସୁବିଧା ଥାଇ ମଧ୍ୟ କାମ ହାସଲରେ ବାଧା ଉପୁଜିବ। ଦୀର୍ଘଦିନରୁ ଟଙ୍କା ନେଇଥିବା ଲୋକ ବିଷୟରେ କିମ୍ବା ବ୍ୟବସାୟିକ ବିଫଳତାକୁ ନେଇ ଚିନ୍ତିତ ରହିବେ। କୌଣସି ବିବାଦୀୟ ବିଷୟ ସକାଶେ ପାଖ ପଡ଼ୋଶୀମାନେ ଆପଣଙ୍କ ପରାମର୍ଶ ଲୋଡ଼ିପାରନ୍ତି। ପରିସ୍ଥିତିବଶତଃ କାମ ଚାପରେ ନିଜକୁ ଆଡ୍‌ଜଷ୍ଟ କରିବାକୁ ବାଧ ହେବେ।

ବୃଷ ସକାଳୁ ଘରେ ଟିକିଏ ଜୋର୍ ଦେଇ କଥା କହିବା କାରଣରୁ ଅନ୍ୟମାନେ ନାପସନ୍ଦ କରିବେ। ଯେତେ ବିନୟର ସହ କହିଲେ ମଧ୍ୟ ବନ୍ଧୁ ସାହାଯ୍ୟର ପ୍ରତିଶ୍ରୁତି ଦେବେ ନାହିଁ। ଆନୁଷ୍ଠାନିକ କାର୍ଯ୍ୟରେ ଛୋଟକଥାଟିକୁ କେନ୍ଦ୍ରକରି ମତାନ୍ତର ଘଟିପାରେ। ଆଜିର କର୍ମାରମ୍ଭ, ବ୍ୟବସାୟ ଏବଂ ପରିଜନଙ୍କ ସହ ଯାତ୍ରା ପ୍ରୀତିପ୍ରଦ ରହିବ।

ମିଥୁନ କଳେବଳେ କୌଶଳେ ଅର୍ଥ ପାଇବା ସକାଶେ ଚେଷ୍ଟା କରି ଆଶାକୁ ଚରିତାର୍ଥ କରିପାରନ୍ତି। ଅସୁବିଧାରେ ପଡିଥିବା ଲୋକଟି ପ୍ରତି ଦୟାଭାବ ପୋଷଣ କରି ପ୍ରଶଂସା ଭାଜନ ହେବେ। ସହକର୍ମୀଙ୍କ ସାହାଯ୍ୟ ବିନା କାମ ହାସଲ କଷ୍ଟକର ହେବ। ପାରିବାରିକ ସୁଖ, ସୌହାର୍ଦ୍ଦ୍ୟ ମଧ୍ୟରେ ଦୈନନ୍ଦିନ ଜୀବନଯାତ୍ରା ସୁରୁଖୁରୁରେ ଅତିବାହିତ ହେବ।

କର୍କଟ ଭଲ ପଡୁ ନ ଥିବା ବ୍ୟକ୍ତି ଦ୍ୱାରା ପ୍ରଭାବିତ ହୋଇ ଅସମ୍ମାନିତ ହେବେ। ସନ୍ଦେହଜନିତ ପରିବାରରେ ଜଣେ ବନ୍ଧୁଙ୍କ ଉପସ୍ଥିତିକୁ କେନ୍ଦ୍ରକରି ଝଗଡ଼ା ଲାଗିପାରେ। ମାଲିମକଦ୍ଦମାରେ ଯେତେଟା ପରିସ୍ଥିତିକୁ ଜଟିଳ ମନେ କରୁଛନ୍ତି ବାସ୍ତବରେ ସେପରି କିଛି ହେବନି। ଚେଷ୍ଟା କରୁଥିବା କାମରେ ସଫଳତା ହାସଲ କରି ପ୍ରଶଂସିତ ହେବେ।

ସିଂହ ଭୁଲ୍ ବୁଝାମଣା କାରଣରୁ ପାରିବାରିକ କ୍ଷେତ୍ରରେ ସମସ୍ୟା ମନକୁ ଆନ୍ଦୋଳିତ କରିବ। ବ୍ୟବସାୟ ଓ ପରିବହନରେ ସଫଳତା ମିଳିବ କିନ୍ତୁ ଋଣ ପରିଶୋଧର ଚିନ୍ତାରେ ମନ ଭାରାକ୍ରାନ୍ତ ରହିବ। ପରିସ୍ଥିତି ବଶତଃ ଦୁଇ ପଇସା ଜାଗାରେ ଛ'ପଇସା ଖର୍ଚ୍ଚ କରିବେ। ସଭାସମିତିରେ ସମ୍ମାନିତ ହେବେ କିନ୍ତୁ ବହୁତ କଷ୍ଟ ସ୍ୱୀକାର କରିବାକୁ ପଡିବ।

କନ୍ୟା ପାଖରେ ଥିବା ଲୋକଟି ବହୁତ ଉପକାରରେ ଆସିବା ସମ୍ଭାବନା ରହିଛି। ବ୍ୟବସାୟରେ ଆଶାନୁରୂପ ଫଳ ପାଇବେ। କର୍ମକ୍ଷେତ୍ରରେ ସମ୍ମାନ ଲାଭ ଓ ପଦମର୍ଯ୍ୟାଦା ବୃଦ୍ଧି ପାଇବାରେ ସହକର୍ମୀଙ୍କ ଉଦାରତା ମୁଖ୍ୟ ଭୂମିକା ଗ୍ରହଣ କରିବ। ଆଲୋଚନା ପରିସରରେ ସଂଯମତା ରକ୍ଷା ନ କଲେ ବିବାଦଗ୍ରସ୍ତ ହୋଇ ପଡିପାରନ୍ତି।

ତୁଳା ଭୁଲ୍ ବୁଝାମଣାରୁ ପାରିବାରିକ କଳହର ସମ୍ଭାବନା ରହିଛି। ଯାତ୍ରା କାଳରେ କୌଣସି ବ୍ୟକ୍ତିଠାରୁ ଯଥେଷ୍ଟ ସହାୟତା ପାଇବେ। ଗୃହ ସଜ୍ଜାରେ ମନୋନିବେଶ କରିବା ସହ ବନ୍ଧୁଙ୍କ ଜରିଆରେ ଦ୍ରବ୍ୟଲାଭ କରି ଖୁସି ହେବେ। ମାଲିମକଦ୍ଦମାରେ ସଫଳତା ମିଳିବା ସାଙ୍ଗକୁ ପ୍ରଶାସନିକ ସ୍ତରରେ ଆଲୋଚନା ମଧ୍ୟ ଫଳପ୍ରଦ ହୋଇପାରେ।

ବିଛା ଆପଣଙ୍କ ଚିନ୍ତାଧାରା ଅନୁଯାୟୀ ପାରିପାର୍ଶ୍ୱିକ ପରିସ୍ଥିତି ଅନୁକୂଳ ରହିବ। ବହୁତ ଦିନର ଆଶା ପୂରଣ ହେବା ସହ କୌଣସି ନୂତନ କାମରେ ବନ୍ଧୁ ସହଯୋଗର ହାତ ବଢ଼ାଇବେ। ପରିସ୍ଥିତିରେ ପଡି ଅନାବଶ୍ୟକ ଭାବରେ ଖର୍ଚ୍ଚ ପରିମାଣ ଦିଗୁଣା ହୋଇପାରେ। ଘରୋଇ ଅଶାନ୍ତି ଲାଗିରହିବା ପଛରେ ପାରିବାରିକ ମତାନ୍ତର ହିଁ କାରଣ ହେବ।

ଧନୁ ଦିନର ଅଧିକାଂଶ ସମୟ ସମସ୍ୟା ଭିତରେ ଗତି କରୁଥିବାରୁ ଅନ୍ୟମନସ୍କ ରହିପାରନ୍ତି। ବିବାଦୀୟ ପରିସ୍ଥିତିରେ ପ୍ରତିଦ୍ୱନ୍ଦ୍ୱିତା କିମ୍ବା ପ୍ରତିଯୋଗିତା ମନୋଭାବ ଉପୁଜି ପାରେ। ପଡ଼ୋଶୀ କଣ୍ଟାବାଡ଼ରେ ଲୁଗାଛାଟି କଳି କରିବାର ଉପକ୍ରମ କରିପାରନ୍ତି । ପିଲାଙ୍କ ସ୍ୱାସ୍ଥ୍ୟହାନି, ବନ୍ଧୁଙ୍କ ଅଭିଯୋଗ ଓ ପାରିବାରିକ ଅସହଯୋଗରୁ ଚିନ୍ତିତ ରହିପାରନ୍ତି।

ମକର ଆପଣ ଯେଉଁଥିପାଇଁ ଆଶଙ୍କା କରୁଛନ୍ତି ସେପରି କିଛି ଅସୁବିଧା ହେବ ନାହିଁ। ପିଲାମାନଙ୍କ ପଢ଼ା ସମସ୍ୟା ନେଇ ମନ ଭାରାକାନ୍ତ ରହିପାରେ। ବାହାର ସ୍ଥାନରେ କାହାକୁ ଅପେକ୍ଷା କରି ବିରକ୍ତ ହେବେ। ସାମାନ୍ୟ ବିଳମ୍ବିତ ସମୟରେ କାମଗୁଡିକ ଠିକ୍ ଭାବରେ ସମ୍ପନ୍ନ ହେବା ପାଇଁ ଅନୁକୂଳ ପରିବେଶ ସୃଷ୍ଟିହେବ।

କୁମ୍ଭ ସାଧାରଣ କଥାରେ ବାଦବିବାଦ, ଧନହାନି ଓ ବିଭିନ୍ନ ସମସ୍ୟା ଭିତରକୁ ଟାଣି ହୋଇ ପାରନ୍ତି। ବନ୍ଧୁଙ୍କ ପରାମର୍ଶରେ ସାନ୍ତ୍ୱନା ମିଳିବା ସାଙ୍ଗକୁ ନୂଆ ଯୋଜନା ଉପରେ ଗୁରୁତ୍ୱ ଦେବେ। ଶିଳ୍ପ, ବାଣିଜ୍ୟ ଓ କଳା ସାହିତ୍ୟରେ ସମସ୍ୟା ସମାଧାନ ହେବ। ପାରିବାରିକ କ୍ଷେତ୍ରରେ ବନ୍ଧୁଙ୍କ ଅକାଟ୍ୟ ଯୁକ୍ତିକୁ ଗ୍ରହଣ କରିବାକୁ ବାଧ୍ୟ ହେବେ।

ମୀନ ଆଜିର କର୍ମକ୍ଷେତ୍ରରେ ଦକ୍ଷତାଭିତ୍ତିକ କୃତି ଓ କୃତିତ୍ୱ କାରଣରୁ ପ୍ରଶଂସିତ ହେବେ। ଆନୁଷ୍ଠାନିକ କାମରେ, ପ୍ରଶାସନିକ ସ୍ତରରେ କିମ୍ବା ରାଜନୀତିରେ ଦୃଢ଼ ସାହାଯ୍ୟ ଓ ସମର୍ଥନ ଯୋଗୁ ଆଗେଇ ଯିବେ। ସହକର୍ମୀଙ୍କ ଆଭ୍ୟନ୍ତରୀଣ ବ୍ୟାପାରରେ ମୁଣ୍ଡ ପୂରାଇଲେ ସମ୍ପର୍କ ବ୍ୟାହତ ହେବ। ବ୍ୟବସାୟିକ କ୍ଷେତ୍ରରେ ଲାଭବାନ ହେବେ, କିନ୍ତୁ ପାରିବାରିକ ପରିସ୍ଥିତି ପୂର୍ବପରି ରହିବ।

ଆଜି ଅକ୍ଟୋବର ୩୧ ତାରିଖ, ରାଷ୍ଟ୍ରୀୟ ଏକତା ଦିବସ, ସ୍ୱାଧୀନ ଭାରତର ପୂର୍ବତନ ପ୍ରଧାନମନ୍ତ୍ରୀ ଇନ୍ଦିରା ଗାନ୍ଧୀଙ୍କ ତିରୋଧାନ ଦିବସ, ସର୍ଦ୍ଦାର ବଲ୍ଲଭଭାଇ ପଟେଲଙ୍କ ଜୟନ୍ତୀ। କାର୍ତ୍ତିକ କୃଷ୍ଣପକ୍ଷର ନରକ ଚତୁର୍ଦ୍ଦଶୀ ଗୁରୁବାର, କାଳୀ ପୂଜା, ଯମତର୍ପଣ, ଅମାବାସ୍ୟାର ନିଶାପାଳନ, ରାଶିନକ୍ଷତ୍ର-ଚିତ୍ରା/କନ୍ୟା, ଦିବା ଘ. ୧୧.୧୫ ମି. ଗତେ ତୁଳାଚନ୍ଦ୍ର ଚତୁର୍ଦ୍ଦଶୀର ଏକୋଦ୍ଦିଷ୍ଟ ଓ ପାର୍ବଣ ଶ୍ରାଦ୍ଧ। ଦିବା ଘ. ୦୫.୫୧ମି. ଗତେ ଘ.୦୭।୨୧ମି. ମଧ୍ୟେ ଶୁଦ୍ଧ ଶୁଭ ବେଳା। ଦିବା ଘ.୧୨.୫୪ମି. ଗତେ ଘ. ୦୨.୧୯ମି. ମଧ୍ୟେ ରାହୁକାଳ।

ଯାତ୍ରାରେ ବନ୍ଦ ହେବ ଅଶ୍ଳୀଳ ନୃତ୍ୟ

ଭୁବନେଶ୍ୱର,୩୦।୧୦(ସୁନିତ୍ ମିଶ୍ର)

ଯାତ୍ରାରେ ଆଉ ଅଶ୍ଳୀଳ ନୃତ୍ୟ ପ୍ରଦର୍ଶନ ହେଇପାରିବନାହିଁ। ଖୋଲା ମଞ୍ଚ ଯାତ୍ରାରେ ନାଟକକୁ ନେଇ ଦର୍ଶକଙ୍କ ଭିତରେ କ୍ରେଜ୍ ବଢୁଛି। ହେଲେ ନାଟକରେ ଆଇଟମ୍ ଡ୍ୟାନ୍ସକୁ ନେଇ ଅନେକ ସମୟରେ ବିବାଦ ଦେଖାଦେଉଥିବାରୁ ଏହାକୁ ନେଇ ବିଭିନ୍ନ ପ୍ରକାର ବିଶୃଙ୍ଖଳା ସୃଷ୍ଟିହେଉଛି। ଏହାକୁ ରୋକିବା ଲାଗି ରାଜ୍ୟ ସରକାର କଠୋର ପଦକ୍ଷେପ ନେବାକୁ ଯାଉଛନ୍ତି। ଆଇନ ମନ୍ତ୍ରୀ ପୃଥ୍ୱୀରାଜ ହରିଚନ୍ଦନ କହିଛନ୍ତି, ଯାତ୍ରାରେ ଅଶ୍ଳୀଳ ନୃତ୍ୟ ବନ୍ଦ କରିବା ପାଇଁ ଖୁବ୍‌ଶୀଘ୍ର ଆଇନ ଅଣାଯିବ। ସରକାର ଏହାକୁ ସମ୍ବେଦନଶୀଳ ପ୍ରସଙ୍ଗ ଭାବେ ଗ୍ରହଣ କରିଛନ୍ତି। ଏହାକୁ ନେଇ ବିଚାରବିମର୍ଶ ଚାଲିଛି। ଯାତ୍ରା ପାର୍ଟି ମାଲିକଙ୍କ ସହ ଏନେଇ ଆଲୋଚନା ହେବ ବୋଲି ପୃଥ୍ୱୀରାଜ କହିଛନ୍ତି। ସୂଚନାରୁ ପ୍ରକାଶ, ଗତ କିଛିଦିନ ହେଲା ଯାତ୍ରା ଦର୍ଶକଙ୍କ ସଂଖ୍ୟା ବଢ଼ିବାରେ ଲାଗିଛି। ରକ୍ଷଣଶୀଳ ବ୍ୟକ୍ତି ନିଜ ପରିବାର ଲୋକଙ୍କ ସହ ଯାତ୍ରା ଦେଖିବାକୁ ଆସୁଛନ୍ତି। ହେଲେ ନାଟକ ଆରମ୍ଭ ପୂର୍ବରୁ ହେଉଥିବା ଅଶ୍ଳୀଳ ନୃତ୍ୟକୁ ନେଇ ଅନେକ ସମୟରେ ବିବାଦ ଦେଖାଦେଉଛି। ରାଜ୍ୟ ସରକାରଙ୍କ କଡ଼ା ତାଗିଦ ସତ୍ତ୍ୱେ କେତେକ ଅନୁଷ୍ଠାନ ମଞ୍ଚରେ ଅଶ୍ଳୀଳ ନୃତ୍ୟ ପରିବେଷଣ କରାଉଛନ୍ତି।

ଅନ୍ୟପକ୍ଷରେ ରାଜ୍ୟର ମଦ ବାର୍‌ଗୁଡ଼ିକରେ ହେଉଥିବା ଡ୍ୟାନ୍ସ ଉପରେ ସରକାର ରୋକ ଲଗାଇଥିଲେ। ଏଥିରେ ସରକାର କୋହଳ ହୋଇ ମଦ ବାର୍‌ଗୁଡ଼ିକରେ ସଙ୍ଗୀତଭିତ୍ତିକ କାର୍ଯ୍ୟକ୍ରମ ପରିବେଷଣ ପାଇଁ କେତେକ ସର୍ତ୍ତ ରଖି ଅନୁମତି ଦେଇଛନ୍ତି। ହେଲେ ବାର୍‌ଗୁଡ଼ିକରେ ନୃତ୍ୟକୁ ପୂର୍ବଭଳି ବାରଣ କରାଯାଇଥିବାବେଳେ କେବଳ ଗୀତ ଓ ବାଦ୍ୟଯନ୍ତ୍ର ପରିବେଷଣକୁ ଅନୁମତି ଦିଆଯାଇଛି।

ନଭେମ୍ବର ୨୬ରୁ ବିଧାନସଭା

ଭୁବନେଶ୍ୱର,୩୦।୧୦(ଅନିଲ ଦାସ)

ଆସନ୍ତା ନଭେମ୍ବର ୨୬ରୁ ବିଧାନସଭାର ଶୀତ ଅଧିବେଶନ ଆରମ୍ଭ ହେବ। ଏହା ଡିସେମ୍ବର ୩୧ ତାରିଖ ଯାଏ ଚାଲିବ। ବୁଧବାର ବିଧାନସଭା ସଚିବାଳୟ ପକ୍ଷରୁ ଏନେଇ ବିଜ୍ଞପ୍ତି ପ୍ରକାଶ ପାଇଛି। ଏହି ଅଧିବେଶନରେ ମୋଟ୍ ୩୦ଟି କାର୍ଯ୍ୟ ଦିବସ ରହିଛି। ସେଥିରେ ମୋଟ ୨୫ ସରକାରୀ ଦିବସ ଥିବାବେଳେ ୫ ବେସରକାରୀ ଦିବସ ରହିଛି। ଅଧିବେଶନର ପ୍ରଥମ ଦିବସ ଅର୍ଥାତ ନଭେମ୍ବର ୨୬ରେ ୨୦୨୪-୨୫ ଆର୍ଥିକ ବର୍ଷ ପାଇଁ ପ୍ରଥମ ଅତିରିକ୍ତ ବଜେଟ ଉପସ୍ଥାପନ ହେବ। ଡିସେମ୍ବର ୨ରୁ ୪ ଯାଏ ଅତିରିକ୍ତ ବଜେଟ ଉପରେ ଆଲୋଚନା ହେବ। ୫ ତାରିଖରେ ଅତିରିକ୍ତ ବଜେଟ ବିଧାନସଭାର ଅନୁମୋଦନ ଲାଭ କରିବ। ଡିସେମ୍ବର ୨୫ରେ ବଡ଼ ଦିନ ପାଇଁ ବିଧାନସଭା ଛୁଟିରହିବ। ଏହି ଅଧିବେଶନ କାଳରେ ନଭେମ୍ବର ୨୯, ଡିସେମ୍ବର ୬, ୧୩, ୨୦ ଓ ୨୭ରେ ବିଧାନସଭାରେ ବେସରକାରୀ ବିଲ୍ ଆଗତ ହେବ।

ସିଡିପିଓଙ୍କୁ ଢେଙ୍କାନାଳ ବଦଳି

କେନ୍ଦ୍ରାପଡ଼ା/ଡେରାବିଶ, ୩୦।୧୦
(ଜଗନ୍ନାଥ ଧଳ/ବେବର୍ତ୍ତା ଅଜୟ ଦାସ)

ପୀଡ଼ିତାଙ୍କ ଘରେ ତଦନ୍ତ କମିଟିର ସଦସ୍ୟ।

ନିର୍ଯ୍ୟାତନାରେ କିରାଣିଙ୍କ ଗର୍ଭସ୍ଥ ଶିଶୁ ମୃତ୍ୟୁ ଘଟଣା

- ୩ ଜଣିଆ କମିଟିର ତଦନ୍ତ ଆରମ୍ଭ
- ଜିଲା ଶିଶୁମଙ୍ଗଳ ଅଧିକାରୀ ପଦବୀରୁ ବି ଅପସାରଣ
- ସିଡିପିଓଙ୍କ ଲାଞ୍ଚ ଭିଡିଓ ଭାଇରାଲ

ପୂର୍ବରୁ କୋରାପୁଟ ଓ ମାଲକାନଗିରି ଜିଲା ଥିଲା ପନିଶ୍‌ମେଣ୍ଟ (ଦଣ୍ଡ) ପୋଷ୍ଟିଂ। ଏବେ ସେହି ମୁକୁଟ ପିନ୍ଧିଛି ଢେଙ୍କାନାଳ ଜିଲା। କେନ୍ଦ୍ରାପଡ଼ା ଜିଲା ଡେରାବିଶ ବ୍ଲକର ଶିଶୁ ବିକାଶ ପ୍ରକଳ୍ପ ଅଧିକାରୀ (ସିଡିପିଓ) ସ୍ନେହଲତା ସାହୁଙ୍କୁ ଜିଲାପାଳ ସ୍ମୃତିରଞ୍ଜନ ପ୍ରଧାନ ସମସ୍ତ ସରକାରୀ ଦାୟିତ୍ୱରୁ ବୁଧବାର ଅବ୍ୟାହତି ଦେଇଛନ୍ତି। ସିଡିପିଓ ସାହୁଙ୍କୁ ଢେଙ୍କାନାଳର ପ୍ଲାନିଂ ଅଫିସର ଭାବେ ବଦଳି କରାଯାଇଛି। ଏନେଇ ରାଜ୍ୟ ସରକାରଙ୍କ ମହିଳା ଓ ଶିଶୁ ବିଭାଗ ପକ୍ଷରୁ ଚିଠି ହୋଇଛି। ସାହୁ ତାଙ୍କର ସମସ୍ତ ଦାୟିତ୍ୱ ଭାରପ୍ରାପ୍ତ ବିଡିଓ ଅନିରୁଦ୍ଧ ବେହେରାଙ୍କୁ ହସ୍ତାନ୍ତର କରିବେ। ଭାରପ୍ରାପ୍ତ ବିଡିଓଙ୍କୁ ଅର୍ଥ ପରିଚାଳନା ଦାୟିତ୍ୱ ନେବା ପାଇଁ ଏହି ଚିଠିରେ ଉଲ୍ଲେଖ ଅଛି।

ସୂଚନାଯୋଗ୍ୟ, ସିଡିପିଓ ସାହୁଙ୍କ ନିର୍ଯ୍ୟାତନା ପାଇଁ ଏହି ବିଭାଗରେ କାର୍ଯ୍ୟରତ କନିଷ୍ଠ କିରାଣିଙ୍କ ଗର୍ଭସ୍ଥ ଶିଶୁ ମୃତ୍ୟୁ ଘଟଣା ସମଗ୍ର ରାଜ୍ୟରେ ଆଲୋଡ଼ନ ସୃଷ୍ଟି କରିଛି। ଏହି ଘଟଣା ସାମ୍ନାକୁ ଆସିବା ପରେ ଉପମୁଖ୍ୟମନ୍ତ୍ରୀ ପ୍ରଭାତୀ ପରିଡ଼ା ଘଟଣାର ତଦନ୍ତ କରି ତୁରନ୍ତ ରିପୋର୍ଟ ପ୍ରଦାନ କରିବା ପାଇଁ କେନ୍ଦ୍ରାପଡ଼ା ଜିଲାପାଳ ପ୍ରଧାନଙ୍କୁ ନିର୍ଦ୍ଦେଶ ଦେଇଥିଲେ। ଏଥିସହିତ ତଦନ୍ତରେ ବ୍ୟାଘାତ ସୃଷ୍ଟି ନ ହେବା ପାଇଁ ସିଡିପିଓ ସାହୁଙ୍କୁ ଢେଙ୍କାନାଳ ବଦଳି କରାଯାଇଛି। ଏଥିସହିତ ଜିଲା ସମାଜ ମଙ୍ଗଳ କାର୍ଯ୍ୟାଳୟରେ ପ୍ରୋଗ୍ରାମ ଅଫିସର ଭାବେ ଅତିରିକ୍ତ ଦାୟିତ୍ୱରେ ଥିବା ସ୍ନେହଲତାଙ୍କୁ ମଧ୍ୟ ଜିଲାପାଳ ଦାୟିତ୍ୱରୁ ଅପସାରଣ କରିଛନ୍ତି। ୨ ପଦବୀରୁ ତାଙ୍କୁ ଅପସାରଣ କରାଯାଇଛି।

ଅନ୍ୟପକ୍ଷେ ଏହି ଘଟଣାର ନିରପେକ୍ଷ ତଦନ୍ତ ପାଇଁ ଡେରାବିଶ ସମନ୍ୱିତ ଶିଶୁ ବିଭାଗର ପୀଡ଼ିତା କିରାଣି ବର୍ଷା ପ୍ରିୟଦର୍ଶିନୀ ମହାପାତ୍ର ଓ ତାଙ୍କ ପରିବାର ପକ୍ଷରୁ ଜିଲାପାଳ, ମୁଖ୍ୟମନ୍ତ୍ରୀ ଓ ଉପମୁଖ୍ୟମନ୍ତ୍ରୀଙ୍କ ନିକଟରେ କରାଯାଇଥିବା ଅଭିଯୋଗକୁ ଭିତ୍ତି କରି ଜିଲାପାଳ ୩ ଜଣିଆ ଅଧିକାରୀଙ୍କୁ ନେଇ ଏକ କମିଟି ଗଠନ କରିବା ସହ ବୁଧବାର ତଦନ୍ତ ପ୍ରକ୍ରିୟାକୁ ଜୋରଦାର କରିଛନ୍ତି। ଡେରାବିଶ ତହସିଲଦାର ପ୍ରଜ୍ଞା ପାରମିତା ପୃଷ୍ଟିଙ୍କ ନେତୃତ୍ୱରେ ଜିଲା ସମାଜ ମଙ୍ଗଳ ଅଧିକାରୀ ମନୋରମା ସ୍ୱାଇଁ ଓ ଡେରାବିଶ ଗୋଷ୍ଠୀ ସ୍ୱାସ୍ଥ୍ୟକେନ୍ଦ୍ର ଅଧିକାରୀ ଡା.ଚିତ୍ତରଞ୍ଜନ ବେହେରା ସାମିଲ ହୋଇ ବୁଧବାର ପୂର୍ବାହ୍ଣରୁ ତଦନ୍ତ ଆରମ୍ଭ କରିଛନ୍ତି। ପ୍ରଥମେ ତଦନ୍ତକାରୀ ଅଧିକାରୀମାନେ ସିଡିପିଓଙ୍କ କାର୍ଯ୍ୟାଳୟରେ ପହଞ୍ଚି ୨୫ ତାରିଖର ଘଟଣା ସମ୍ପର୍କରେ ସିଡିପିଓ ସ୍ନେହଲତାଙ୍କୁ ପଚାରି ବୁଝିଥିଲେ। ଏଥିସହିତ କାର୍ଯ୍ୟାଳୟରେ କାର୍ଯ୍ୟରତ ଥିବା ୫ଜଣ ସୁପରଭାଇଜର ଓ ଅନ୍ୟ କର୍ମଚାରୀମାନଙ୍କଠାରୁ ଏହି ବିବାଦୀୟ ଘଟଣା ସମ୍ପର୍କରେ ତଥ୍ୟ ସଂଗ୍ରହ କରିଥିଲେ। ବୁଧବାର ସନ୍ଧ୍ୟାରେ ତଦନ୍ତକାରୀ ଅଧିକାରୀମାନେ ପୀଡ଼ିତା ବର୍ଷାଙ୍କ ଘରକୁ ଯାଇ ସମସ୍ତ ଘଟଣା ସମ୍ପର୍କରେ ଅବଗତ ହୋଇଥିଲେ। ଗୋଟିଏ ପଟେ ତଦନ୍ତ ଚାଲିଥିବା ବେଳେ ଅନ୍ୟପଟେ ସିଡିପିଓ ସ୍ନେହଲତାଙ୍କ ବିରୋଧରେ ଲାଞ୍ଚ ନେଇଥିବା ଅଭିଯୋଗର ଭିଡିଓ ଭାଇରାଲ ଜିଲାବାସୀଙ୍କୁ ସ୍ତବ୍ଧ କରିଛି। ଏହି ଘଟଣା ସମ୍ପର୍କରେ ମାନବ ଅଧିକାର କର୍ମୀ ପୁରୀର ଜୟନ୍ତ ଦାସ ମଙ୍ଗଳବାର ଜାତୀୟ ମାନବ ଅଧିକାର କମିଶନରଙ୍କ ନିକଟରେ ଅଭିଯୋଗ କରିବା ସହ ପୀଡ଼ିତାଙ୍କୁ ୧୦ଲକ୍ଷ ଟଙ୍କାର କ୍ଷତିପୂରଣ ସହ ଅଭିଯୁକ୍ତା ସିଡିପିଓଙ୍କ ବିରୋଧରେ ଦୃଢ କାର୍ଯ୍ୟାନୁଷ୍ଠାନ ପାଇଁ ଦାବି କରିଛନ୍ତି।

୩ୟ ପର୍ଯ୍ୟାୟରେ ଅଙ୍ଗନୱାଡି କର୍ମୀଙ୍କୁ ମିଳିବ ସୁଭଦ୍ରା ଅର୍ଥ

ଭୁବନେଶ୍ୱର,୩୦।୧୦(ସୁନିତ୍ ମିଶ୍ର)

ଖୁବ୍‌ଶୀଘ୍ର 'ସୁଭଦ୍ରା' ଯୋଜନାର ପ୍ରଥମ କିସ୍ତିର ତୃତୀୟ ପର୍ଯ୍ୟାୟ ଅର୍ଥରାଶି ବଣ୍ଟନ ହେବ ବୋଲି ଉପମୁଖ୍ୟମନ୍ତ୍ରୀ ପ୍ରଭାତୀ ପରିଡ଼ା ଘୋଷଣା କରିଛନ୍ତି। ପ୍ରଥମ ଦୁଇଟି ପର୍ଯ୍ୟାୟରୁ ବାଦ୍ ପଡ଼ିଥିବା ସବୁ ଅଙ୍ଗନୱାଡି କର୍ମୀଙ୍କୁ ତୃତୀୟ ପର୍ଯ୍ୟାୟରେ ସୁଭଦ୍ରା ଟଙ୍କା ମିଳିବ। କୌଣସି ଯୋଗ୍ୟ ହିତାଧିକାରୀ ବାଦ୍ ପଡ଼ିବେ ନାହିଁ ବୋଲି ଉପମୁଖ୍ୟମନ୍ତ୍ରୀ ପରିଡ଼ା କହିଛନ୍ତି। ଗଣମାଧ୍ୟମକୁ ସୂଚନା ଦେଇ ଉପମୁଖ୍ୟମନ୍ତ୍ରୀ କହିଛନ୍ତି, ଖାରଜ ହୋଇଥିବା ୨ ଲକ୍ଷ ୬୭ ହଜାର ଆବେଦନର ରି-ଚେକ୍ ହେବ। ଆବଶ୍ୟକ ପଡ଼ିଲେ ବାରମ୍ବାର ଯାଞ୍ଚ ହେବ। କେହି ଏହି ଯୋଜନାରୁ ବଞ୍ଚିତ ହେବେ ନାହିଁ। ଏଥିପାଇଁ ୧ ତାରିଖରେ ନୋଡାଲ ଏଜେନ୍ସି ନିଯୁକ୍ତ ହେବେ ବୋଲି ଉପମୁଖ୍ୟମନ୍ତ୍ରୀ ପରିଡ଼ା କହିଛନ୍ତି। ସୂଚନାଯୋଗ୍ୟ, ସୁଭଦ୍ରା ରାଜ୍ୟର ଭାଜପା ସରକାରଙ୍କ ଲୋକାଭିମୁଖୀ ଯୋଜନା। ଏହି ଯୋଜନା ମାଧ୍ୟମରେ ପ୍ରତ୍ୟେକ ଗରିବ ମହିଳାଙ୍କୁ ୫୦ ହଜାର ଟଙ୍କା ଲେଖାଏ ଦେବେ ବୋଲି ସରକାରକୁ ଆସିବା ପୂର୍ବରୁ ଭାଜପା ପ୍ରତିଶ୍ରୁତି ଦେଇଥିଲା। ନିର୍ବାଚନ ଫଳାଫଳ ପ୍ରକାଶ ପାଇବା ପରେ ଭାଜପା ସରକାର ଦୁଇଟି ପର୍ଯ୍ୟାୟରେ ଗରିବ ମହିଳାଙ୍କୁ ପ୍ରଥମ କିସ୍ତିର ୫୦୦୦ ଟଙ୍କା ଲେଖାଏ ପ୍ରଦାନ କରିଛନ୍ତି। ହେଲେ ଏଥିରୁ ଅଙ୍ଗନୱାଡି କର୍ମୀ ବାଦ୍ ପଡ଼ିଥିଲେ। କିନ୍ତୁ ଏଥର ଅଙ୍ଗନୱାଡି କର୍ମୀଙ୍କୁ ସୁଭଦ୍ରା ଟଙ୍କା ମିଳିବ ବୋଲି ଉପମୁଖ୍ୟମନ୍ତ୍ରୀ ପରିଡ଼ା ଘୋଷଣା କରିଛନ୍ତି।

୮୨ ବର୍ଷରେ ଓଡ଼ିଆରେ ଏମ୍‌ଏ ପାସ୍ କଲେ ଗୋପୀନାଥ

ରାଜକନିକା, ୩୦।୧୦
(ସଞ୍ଜୟ କୁମାର ଦାଶ)

ଗୋପୀନାଥ ବିଶ୍ୱାଳ

ପାଠ ପଢ଼ିବାର ବୟସସୀମା ନ ଥାଏ। ସେଥିପାଇଁ ଦୃଢ଼ ଇଚ୍ଛାଶକ୍ତି ଓ ମନୋବଳର ଆବଶ୍ୟକତା ଅଛି। ବୟସ ଯେତେ ବି ହେଉ କୌଣସି ପ୍ରତିବନ୍ଧକ ସୃଷ୍ଟି କରି ପାରେନାହିଁ ବୋଲି ପ୍ରମାଣିତ କରିଛନ୍ତି କେନ୍ଦ୍ରାପଡ଼ା ଜିଲା ରାଜକନିକା ବ୍ଲକ ମେଘପୁର ଗାଁର ୮୨ ବର୍ଷୀୟ ଗୋପୀନାଥ ବିଶ୍ୱାଳ। ସମ୍ବଲପୁର ବିଶ୍ୱବିଦ୍ୟାଳୟରୁ ଦୂର ନିରନ୍ତର ଶିକ୍ଷା ମାଧ୍ୟମରେ ଗୋପୀନାଥ ଓଡ଼ିଆ ଭାଷା ସାହିତ୍ୟରେ ପ୍ରଥମ ଶ୍ରେଣୀରେ ଏମ୍‌ଏ ପାସ୍ କରିଛନ୍ତି। ଆଗକୁ ଓଡ଼ିଆ ବିଷୟରେ ପିଏଚ୍‌ଡି (ଗବେଷଣା) କରିବାକୁ ଲକ୍ଷ୍ୟ ରଖିଛନ୍ତି। ତାଙ୍କର ଏହି କୃତିତ୍ୱ ପାଇଁ ଅଞ୍ଚଳର ଶିକ୍ଷାବିତ୍, ବୁଦ୍ଧିଜୀବୀ ତଥା ବୟସ୍କଙ୍କ ମହଲରେ ଉଦାହରଣ ସାଜିଛନ୍ତି। ସବୁବର୍ଗଙ୍କ ପାଇଁ ପାଠ ପଢ଼ିବାର ବୟସ ସୀମା ନ ଥାଏ ବୋଲି ଗୋପୀନାଥ କହିଛନ୍ତି।

ଗୋପୀନାଥ ଆୟତନ ଏମ୍.ଇ. ବିଦ୍ୟାଳୟରୁ ୭ମ ପାସ୍ ପରେ ଘରୋଇ ଭାବେ ମାଟ୍ରିକ, ଯୁକ୍ତ ୨, ବି.ଏ. ବିଇଡି ଓ ଶେଷରେ ବୃତ୍ତିରୁ ଅବସର ନେବା ପରେ ଏବେ ଏମ୍‌ଏ ପାସ୍ କରିଛନ୍ତି। ଗୋପୀନାଥ ୭ମ ଶ୍ରେଣୀ ପାସ ପରେ ଡେଙ୍ଗସର୍ଗୀ ଆଶ୍ରମ ପ୍ରାଥମିକ ବିଦ୍ୟାଳୟ ସମ୍ବଲପୁରରେ ଶିକ୍ଷକତା ଜୀବନ ଆରମ୍ଭ କରିଥିଲେ। ପରେ ରାଜକନିକା କୂଳସାହି ସେବାଶ୍ରମ ହାଇସ୍କୁଲ, କେନ୍ଦ୍ରାପଡ଼ାରୁ ପ୍ରଧାନ ଶିକ୍ଷକ ପଦବୀରୁ ୨୦୦୦ ମସିହାରେ ଅବସର ଗ୍ରହଣ କରିଛନ୍ତି। ବର୍ତ୍ତମାନ ସେ ରାଜକନିକାର ବିଭିନ୍ନ ସାମାଜିକ ତଥା ସାଂସ୍କୃତିକ ଅନୁଷ୍ଠାନ ସହ ସକ୍ରିୟ ଭାବେ ଯୋଡ଼ି ହୋଇରହିଛନ୍ତି। ବୟସର ଅପରାହ୍ଣରେ ପହଞ୍ଚି ମଧ୍ୟ ତାଙ୍କର ଏହି ଦୃଢ଼ ଇଚ୍ଛାଶକ୍ତିକୁ ରାଜକନିକାବାସୀ ପ୍ରଶଂସା କରିଛନ୍ତି। ତାଙ୍କର କୃତିତ୍ୱକୁ ନେଇ ପ୍ରାଧ୍ୟାପକ ବୈକୁଣ୍ଠ ନାଥ ପରିଡ଼ା, ପ୍ରାଧ୍ୟାପକ ସୁରେଶ ଚନ୍ଦ୍ର ମିଶ୍ର, ପ୍ରାଧ୍ୟାପକ ହଳଧର ବେହେରା, ଲକ୍ଷ୍ମୀଧର ବିଶ୍ୱାଳ, ଉତ୍କଳ ଆର୍ଟ ପ୍ରେସ୍‌ର ପ୍ରତିଷ୍ଠାତା ନରହରି ଦାଶ, ଇଂ. ବିପିନ୍ ବିହାରୀ ରାଉତ, ବିଧାନ ଦାସ, ଅବସରପ୍ରାପ୍ତ ଶିକ୍ଷକ କାଳୀପ୍ରସାଦ ନାୟକ, ପରିବେଶବିତ୍ ଗୋପୀନାଥ ଦାଶ ପ୍ରମୁଖ ଅଭିନନ୍ଦନ ଜଣାଇଛନ୍ତି।

DSPL - 170

ଓଡ଼ିଶା ସରକାର

ବାତ୍ୟା ପରବର୍ତ୍ତୀ ଜରୁରୀ ସ୍ୱାସ୍ଥ୍ୟ ସୂଚନା

ବାତ୍ୟା ପରେ ଜଳବାହିତ ରୋଗ (ତରଳ ଝାଡା, ଜଣ୍ଡିସ୍, ଟାଇଫଏଡ୍), ଜ୍ୱର, ଥଣ୍ଡା କାଶ ଏବଂ ମ୍ୟାଲେରିଆ ଓ ଡେଙ୍ଗୁ ଆଦି ବ୍ୟାପିବା ସହିତ ସାପ କାମୁଡାର ଆଶଙ୍କା ବୃଦ୍ଧି ପାଏ।

ତରଳ ଝାଡ଼ା (ଡ଼ାଇରିଆ) ନ ହେବା ପାଇଁ

- ବିଶୁଦ୍ଧ ପାଣି ପିଅନ୍ତୁ – ୧ଲିଟର ପାଣିରେ ଗୋଟିଏ ହାଲୋଜୋନ ବଟିକା (୪ ମି.ଗ୍ରା) ପକାଇ ଅଧ ଘଣ୍ଟାପରେ ପିଅନ୍ତୁ ଅଥବା ପାଣି ଛାଣି ଅଧ ଘଣ୍ଟା ପର୍ଯ୍ୟନ୍ତ ଫୁଟାଇ ଥଣ୍ଡା କରି ପିଅନ୍ତୁ।
- ବିଶୋଧିତ ହୋଇନଥିବା ପାଣି ଆଦୌ ପିଅନ୍ତୁ ନାହିଁ।
- ପଚାସଢା ଓ ବାସି ଖାଦ୍ୟ ଖାଆନ୍ତୁ ନାହିଁ।
- ଖାଇବା ପୂର୍ବରୁ ଓ ଝାଡ଼ା ଯିବା ପରେ ଭଲଭାବରେ ସାବୁନରେ ହାତ ଧୁଅନ୍ତୁ।
- ତରଳ ଝାଡ଼ା (ଡ଼ାଇରିଆ) ହେଲେ ଯଥେଷ୍ଟ ପରିମାଣରେ ଓ.ଆର.ଏସ୍ ସର୍ବତ ପିଅନ୍ତୁ। ଓ.ଆର୍.ଏସ୍ ନଥିଲେ ୧ ଗ୍ଲାସ୍ (୨୦୦ ମି.ଲି) ପାଣିରେ ଚିମୁଟେ ଲୁଣ ଏବଂ ଗ୍ର ଚାମଚରେ ୨ ଗ୍ରମଚ ଚିନି ମିଶାଇ ପିଅନ୍ତୁ।

ସାପ କାମୁଡ଼ିଲେ

- ସାପ କାମୁଡ଼ିଲେ ରୋଗୀକୁ ତୁରନ୍ତ ଡ଼ାକ୍ତରଖାନା ନିଅନ୍ତୁ। ଗୁଣି ଗାରେଡି କିମ୍ବା ଦେଶୀ ଚିକିତ୍ସାରେ ସମୟ ନଷ୍ଟ କରନ୍ତୁ ନାହିଁ।
- ସାପ କାମୁଡ଼ା ଇଞ୍ଜେକ୍‌ସନ୍ ସରକାରୀ ଡ଼ାକ୍ତରଖାନାରେ ମାଗଣାରେ ଉପଲବ୍ଧ।

ମ୍ୟାଲେରିଆ ଓ ଡେଙ୍ଗୁରୁ ରକ୍ଷା ପାଇବା ପାଇଁ

- ସର୍ବଦା ମଶାରୀ ଟାଙ୍ଗି ଶୁଅନ୍ତୁ। ମଶା ଡିମ୍ବ ଦେଉଥିବା ସ୍ଥାନରୁ ପାଣି ନିଗାଡି ଦିଅନ୍ତୁ ଓ ପରିବେଶ ସଫା ରଖନ୍ତୁ।
- ଜ୍ୱର ହେଲେ ତୁରନ୍ତ ଆଶା, ସ୍ୱାସ୍ଥ୍ୟକର୍ମୀ କିମ୍ବା ସ୍ୱାସ୍ଥ୍ୟକେନ୍ଦ୍ରରେ ରକ୍ତ ପରୀକ୍ଷା କରାଇ ଚିକିତ୍ସା କରାନ୍ତୁ।

ବାତ୍ୟା ପରେ କାଶ, ଥଣ୍ଡାଜ୍ୱର, ଜଣ୍ଡିସ, ଟାଇଫଏଡ୍ ଆଦି ରୋଗ ଦେଖାଦେଲେ

- ସଙ୍ଗେ ସଙ୍ଗେ ନିକଟସ୍ଥ ଆଶା, ସ୍ୱାସ୍ଥ୍ୟକର୍ମୀ କିମ୍ବା ସ୍ୱାସ୍ଥ୍ୟକେନ୍ଦ୍ର ସହ ଯୋଗାଯୋଗ କରନ୍ତୁ।
- ସରକାରୀ ସ୍ୱାସ୍ଥ୍ୟ କେନ୍ଦ୍ରରେ ସମସ୍ତ ଚିକିତ୍ସା ମାଗଣାରେ ଉପଲବ୍ଧ।

ବୟସ୍କ, ଭିନ୍ନକ୍ଷମ, ଗର୍ଭବତୀ ଓ ପ୍ରସୂତୀ ତଥା ଶିଶୁମାନଙ୍କର ସ୍ୱତନ୍ତ୍ର ଯତ୍ନ ନିଅନ୍ତୁ।

OIPR-10003/13/0093/2425

NATIONAL HEALTH MISSION
ସ୍ୱାସ୍ଥ୍ୟ ଓ ପରିବାର କଲ୍ୟାଣ ବିଭାଗ, ଓଡ଼ିଶା ସରକାର
facebook.com/HFWOdisha
@HFWOdisha
http://www.health.odisha.gov.in/

"ନିଶ୍ଚିତ ଥାଅ– ଦିବ୍ୟଜନନୀ ତୁମ ସହିତ ସର୍ବଦା ରହିଛନ୍ତି। ସେ ତୁମକୁ ଜୀବନ–ଯାତ୍ରାରେ ପଥ ଦେଖାଇ ନେଇଯିବେ। ବହୁ ବାଧାବିଘ୍ନ ଆସିବ ଓ ଯିବ। କିନ୍ତୁ ଯେହେତୁ ସେ ତୁମ ପାଖେ ପାଖେ ଅଛନ୍ତି– ବିଜୟ ସୁନିଶ୍ଚିତ। –ଶ୍ରୀଅରବିନ୍ଦ

-ଦୀପାବଳି, ଶ୍ୟାମାକାଳୀ ପୂଜା, ଚନ୍ଦ୍ରକ୍ଷୟ ଓ ହଳ ନିଷେଧ

ଦୀପାବଳିରେ ବିବିଧତା

ଦେବଦତ୍ତ ପଟ୍ଟନାୟକ

ଉତ୍ତର ଭାରତର ଦିୱାଲି ବା ଦୀପାବଳି ପାଳନର ରାମାୟଣ ସହ ସମ୍ପର୍କ ରହିଛି। ଅଯୋଧ୍ୟାକୁ ରାମଙ୍କ ପ୍ରତ୍ୟାବର୍ତ୍ତନ ଉତ୍ସବ ଭାବରେ ଏହି ଦିବସ ପାଳନ କରାଯାଏ। ଦକ୍ଷିଣ ଭାରତରେ ଦୀପାବଳି ପାଳନର ସମ୍ପର୍କ କୃଷ୍ଣଙ୍କ ସହିତ ଜଡ଼ିତ। ସେଠାରେ ଏହି ଦିବସରେ କୃଷ୍ଣ ନରକାସୁରକୁ ବଧ କରିଥିବାରୁ ତାହାକୁ ଲୋକେ ଉତ୍ସାହର ସହ ପାଳନ କରିଥାନ୍ତି। ଦକ୍ଷିଣ ଭାରତୀୟ ପରମ୍ପରାରେ ଦୀପାବଳି ଉତ୍ସବ କୃଷ୍ଣପକ୍ଷର ୧୪ତମ ଦିନରେ, ଅର୍ଥାତ୍ ଅମାବାସ୍ୟା ପୂର୍ବଦିନ ପାଳନ କରାଯାଏ। ଏହି ଉତ୍ସବରେ ମହିଳାମାନେ ବଡ଼ି ଭୋରରୁ ସ୍ୱାମୀଙ୍କୁ ତେଲ ଓ ସୁଗନ୍ଧିତ ଦ୍ରବ୍ୟ ଲଗାଇ ଗାଧୋଇ ଦିଅନ୍ତି, ଯେମିତି ସତ୍ୟଭାମା କୃଷ୍ଣଙ୍କୁ ସ୍ନାନ କରାଇଥିଲେ। ତା'ପରେ ସେହିଦିନ ନରକାସୁରର ବିନାଶକୁ ପ୍ରତିପାଦିତ କରିବା ପାଇଁ ଏକ କାକୁଡ଼ି ପରି ଫଳ (କରିତ)କୁ ଖଣ୍ଡ ଖଣ୍ଡ କରାଯାଏ । ଗୋଆରେ ନରକାସୁର ପୋଡ଼ି ପାଳନ କରାଯାଏ। ଏଥିରେ ନରକାସୁରର ପୁତ୍ତଳିକା କରାଯାଇ ସେଥିରେ ଅଗ୍ନି ସଂଯୋଗ କରାଯାଇଥାଏ ଏବଂ ସେହି ଦିନ ବଡ଼ିଭୋରରୁ ବାଣ ଫୁଟାଯାଏ। ଏହିପରି ଭାବରେ ଦୀପାବଳିକୁ ନେଇ ଆମେ ଉତ୍ତର ଏବଂ ଦକ୍ଷିଣ ଭାରତର ପରମ୍ପରାଗୁଡ଼ିକରେ ସମ୍ପୂର୍ଣ୍ଣ ଭିନ୍ନତା ଥିବା ଦେଖିବାକୁ ପାଉ । କହିବାକୁ ଗଲେ ଉତ୍ତର ଭାରତରେ ରାମଙ୍କୁ ନେଇ ଦୀପାବଳି ପାଳନ କରାଯାଉଥିବାବେଳେ ଦକ୍ଷିଣ ଭାରତରେ ଏହା କୃଷ୍ଣଙ୍କ ପାଇଁ ପାଳନ କରାଯାଏ।

ଭାରତର ପଶ୍ଚିମ ଭାଗରେ ଅମାବାସ୍ୟା ଦିନ ବ୍ୟବସାୟୀମାନେ ଦୀପାବଳି ଉତ୍ସବକୁ ନିଆରା ଢଙ୍ଗରେ ପାଳନ କରିଥାନ୍ତି। ସେମାନେ ଏହି ଦିନ ସେମାନଙ୍କ ବ୍ୟବସାୟିକ କାରବାର ଅର୍ଥାତ୍ ଆୟ ବ୍ୟୟର ନୂଆ ଖାତା ଖୋଲିଥାନ୍ତି। ଦୀପାବଳିର ପର ଦିନ ଗୋବର୍ଦ୍ଧନ ପୂଜା କରାଯାଏ ଏବଂ କୃଷ୍ଣଙ୍କୁ ୫୬ ପ୍ରକାରର ବ୍ୟଞ୍ଜନ ପ୍ରଦାନ କରାଯାଇଥାଏ। ଏହାର ଦୁଇ ଦିନ ପରେ ଯମଙ୍କୁ ଭେଟ କରିବା ପାଇଁ ତାଙ୍କ ଭଉଣୀ ଯମି ବା ଯମୁନା ଆସନ୍ତି। ସବୁ ନଦୀ ପରି ଯମୁନା ନଦୀର ମଧ୍ୟ ଲକ୍ଷ୍ମୀଙ୍କ ସହ ସମ୍ପର୍କ ଥିବା ମାନ୍ୟତା ରହିଛି। ଯମ ହେଉଛନ୍ତି ମୃତ୍ୟୁ ଦେବତା। ମୃତ୍ୟୁଲୋକର ସେ ମାଲିକ ଓ ସେଠାରେ ହିଁ ସେ ରହିଥାନ୍ତି। କେଉଁ କର୍ମ (ଭଲ ଓ ମନ୍ଦ) ଅନୁଯାୟୀ କି ଦଣ୍ଡ ମଣିଷ ପାଇବ ତାହା ଚିତ୍ରଗୁପ୍ତ ନିର୍ଦ୍ଧାରଣ କରିଥାନ୍ତି। ତାହାକୁ ବିଚାରକୁ ନେଇ ଯମରାଜା ମଣିଷର ଭଲ ମନ୍ଦ କର୍ମ ଅନୁଯାୟୀ ସେମାନଙ୍କୁ

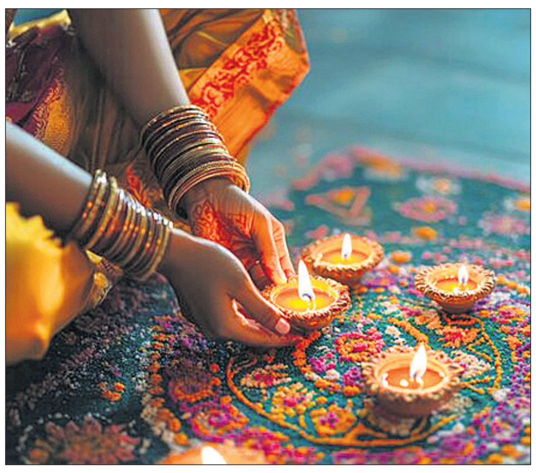

ଦଣ୍ଡ ଦିଅନ୍ତି। ଧନର ପ୍ରତୀକ ଭାବରେ ଭଉଣୀ ନିଜ ଭାଇର କଲ୍ୟାଣ କାମନା କରେ, ଯିଏ ତାଙ୍କୁ ସମ୍ମାନ, ଦାୟିତ୍ୱ ଏବଂ ଉତ୍ତରଦାୟିତ୍ୱ ଭଳି ମାନବୀୟ ଦାୟିତ୍ୱକୁ ନିଶ୍ଚିତ କରିଥାନ୍ତି।

ଦୀପାବଳି ଅମାବାସ୍ୟା ମଧ୍ୟ ପାତାଳର ରାଜା ବଳିଙ୍କ ଉତ୍ଥାନକୁ ପ୍ରତିପାଦିତ କରେ। ଏହି ଦିନ ସେ ପାତାଳରୁ ଉପରକୁ ଆସି ତା'ପରଦିନ ପୁଣି ତଳକୁ ଫେରିଯାଆନ୍ତି। ବଳି ଏଭଳି ଭାବେ ଉପରକୁ ଆସିବା ଓ ପୁଣି ପାତାଳକୁ ଫେରିଯିବା ପରମ୍ପରାର କୃଷି ସହିତ ସମ୍ପର୍କ ରହିଛି। ଏହା ପୃଥିବୀରେ ଫସଲ ଭଲ ଭାବେ ବଢିବା ଏବଂ ଅଧିକ ଅମଳକୁ ସୂଚିତ କରେ। ଦୀପାବଳି ଅମାବାସ୍ୟା ଦିନ ମର୍ତ୍ତ୍ୟକୁ ଏହି ଅସୁରରାଜାଙ୍କ ଆଗମନ ହେଉଥିବାରୁ ତାହାର ପ୍ରତୀକ ସ୍ୱରୂପ ସେହି ଦିନ ରାତିରେ ଜୁଆ ଖେଳାଯାଏ।

ବୈଦିକ ଯୁଗରେ ନକାରାତ୍ମକ ଶକ୍ତି ରାକ୍ଷସଠାରେ କମ୍ ଏବଂ ପିତୃପୁରୁଷ (ପିତୃ) ଏବଂ ଭୂତଠାରେ ଅଧିକ ଥିଲା। ତେଣୁ ଭାରତର ପୂର୍ବାଞ୍ଚଳରେ ଦୀପାବଳି କୌଣସି ଅସୁରକୁ କେନ୍ଦ୍ରକରି ପାଳନ କରାଯାଇ ନ ଥାଏ। ସେଠାରେ ଏହି ଉତ୍ସବ ମୃତବ୍ୟକ୍ତି ଅର୍ଥାତ୍ ପିତୃପୁରୁଷକୈନ୍ଦ୍ରିକ। ଦୀପାବଳି ଅମାବାସ୍ୟାର ପୂର୍ବଦିନକୁ ଭୂତ ଚତୁର୍ଦ୍ଦଶୀ କୁହାଯାଏ। ଏହି ଦିନ ବିଶେଷକରି ପଶ୍ଚିମବଙ୍ଗରେ ପିତୃପୁରୁଷମାନଙ୍କ ପାଇଁ ୧୪ଟି ଦୀପ ଜଳାଯାଇଥାଏ ଏବଂ ୧୪ ପ୍ରକାରର ଖାଦ୍ୟ ପ୍ରସ୍ତୁତ କରାଯାଇ ସେମାନଙ୍କୁ ଅର୍ପଣ କରାଯାଏ। ଦୀପାବଳି ମା'କାଳୀଙ୍କ ଆଗମନକୁ ଦର୍ଶାଏ। ଏହି ଦିନ ମା' କାଳୀଙ୍କ ପୂଜାର୍ଚ୍ଚନା କରାଯାଏ। ଏହା ସହ ଲକ୍ଷ୍ମୀଙ୍କ ପୂଜା ଏହାର ୧୫ ଦିନ ପୂର୍ବରୁ ଅର୍ଥାତ୍ ଶରତ ପୂର୍ଣ୍ଣିମା ରାତିରେ ସମ୍ପନ୍ନ କରାଯାଇଥାଏ।

ଓଡ଼ିଶାରେ ମଧ୍ୟ ଦୀପାବଳି ଦିନ ଶ୍ରାଦ୍ଧ ଦେବା ପରମ୍ପରା ରହିଛି। ଏହିଦିନ ଓଡ଼ିଶାର ପୁରୀ ଶ୍ରୀଜଗନ୍ନାଥ ମନ୍ଦିରରେ ଶ୍ରାଦ୍ଧ ଲାଗି ବହୁ ଲୋକଙ୍କ ସମାଗମ ହୋଇଥାଏ। ବିଶେଷକରି ଲୋକମାନେ ସେମାନଙ୍କ ପିତୃପୁରୁଷଙ୍କୁ ଶ୍ରାଦ୍ଧ ବା ପିଣ୍ଡଦାନ କରି ସେମାନଙ୍କୁ ଖାଇବାକୁ ଦିଅନ୍ତି । ପିତୃପୁରୁଷମାନଙ୍କୁ ମର୍ତ୍ତ୍ୟରୁ ପିତୃଲୋକକୁ ଫେରିଯିବା ପାଇଁ ଦୀପ ଜାଳି ପଥ ଦେଖାଇଥାଆନ୍ତି। ବିଶ୍ୱାସ ରହିଛି ଯେ, ଜଗନ୍ନାଥ ରଥଯାତ୍ରା ଶେଷ ହେବା ସମୟରେ ପିତୃପୁରୁଷମାନେ ପିତୃଲୋକରୁ ପୃଥିବୀକୁ ଆସନ୍ତି। ଚତୁର୍ମାସ (ବର୍ଷା ଋତୁର ଚାରି ମାସ) ଶେଷ ହେବା ଏବଂ ବିଷ୍ଣୁ ଜାଗ୍ରତ ହେବା ସମୟ ପାଖେଇ ଆସୁଥିବାବେଳେ ସେମାନେ ପୃଥିବୀ ଛାଡ଼ି ପିତୃଲୋକକୁ ଚାଲିଯାଆନ୍ତି।

ବୈଦିକ କାଳରୁ ଭାରତରେ ପୂର୍ବପୁରୁଷ କିମ୍ବା ପିତୃପୁରୁଷ ପୂଜା ଚାଲିଆସୁଛି। ବୈଦିକ ସମୟରେ ଗୃହକର୍ତ୍ତା ବସନ୍ତ ଏବଂ ଗ୍ରୀଷ୍ମ ଋତୁରେ ପୂର୍ବ ଆଡ଼କୁ ମୁହଁ କରି ଦେବତାମାନଙ୍କୁ ପୂଜା କରନ୍ତି। ତେବେ ବର୍ଷା ଏବଂ ତା'ପରବର୍ତ୍ତୀ ଶରତ ଓ ଶୀତ ଋତୁରେ ପାଳନ କରାଯାଉଥିବା ପର୍ବଗୁଡ଼ିକର ପିତୃପୁରୁଷ ଓ ଭୂତମାନଙ୍କ ସହିତ ସମ୍ପର୍କ ରହିଥିଲା। ହେଲେ ପରବର୍ତ୍ତୀ ସମୟରେ ସେହି ପର୍ବଗୁଡ଼ିକ ଅସୁର ଏବଂ ଭୂତମାନଙ୍କ ସହିତ ଜଡ଼ିତ ହୋଇଗଲା । ଏହିପରି ପିତୃଲୋକ (ମୃତକଙ୍କ ରହିବା ସ୍ଥାନ)କୁ ଅସୁରଙ୍କ ବାସସ୍ଥଳୀ ଭୂତଳ ଅଞ୍ଚଳ (ପାତାଳ) ଏବଂ ନରକ (ନର୍କ) ସହିତ ଯୋଡ଼ାଯାଇଛି। ମଣିଷ ଜନ୍ମ ପରେ ଯେଉଁମାନେ ଖରାପ କର୍ମ ସହ ଜଡ଼ିତ ରହନ୍ତି ସେମାନଙ୍କୁ ସେହି କର୍ମର ଫଳ ଭୋଗ ସ୍ୱରୂପ ନର୍କରେ ରହିବାକୁ ପଡ଼ିଥାଏ। ଦୀପାବଳି ଏହି ପିତୃପୁରୁଷଙ୍କ ପାଇଁ ଏକ ସ୍ୱତନ୍ତ୍ର ଦିବସ । ସେମାନଙ୍କୁ ସ୍ମରଣ କରିବାର ଦିନଟିଏ। ଏହା ସେମାନଙ୍କ କର୍ମଫଳକୁ ଶେଷ କରାଇ ନରକରୁ ମୁକ୍ତି ଦେବା ଲାଗି ତ୍ୟାଗ ଏବଂ ଦାନ(ଶ୍ରାଦ୍ଧ)କୁ ଉତ୍ସାହିତ କରେ। ଏହାସହ ପିତୃପୁରୁଷଙ୍କୁ ପୁନର୍ଜନ୍ମ(ଜନ୍ମ–ମୃତ୍ୟୁ)ର ଚକ୍ରରୁ ମୁକ୍ତ କରିବା ପାଇଁ ଏହି ଦିନଟି ଉଦ୍ଦିଷ୍ଟ।

ବିବିଧତାର ଦେଶ ଭାରତ। ଏଠାରେ ବିଭିନ୍ନ ଧର୍ମର ଲୋକ ସହାବସ୍ଥାନ କରନ୍ତି। ସେମାନଙ୍କ ପର୍ବପର୍ବାଣିରେ ଭିନ୍ନତା ରହିଛି। ହେଲେ ହିନ୍ଦୁଧର୍ମର ପର୍ବପର୍ବାଣିରେ ବିଶେଷକରି ଦୀପାବଳି ପାଳନରେ ବିବିଧତା ରହିଆସିଛି। ଆମେ ଏବେ ଏଭଳି ଏକ ଦୁନିଆରେ ରହିଛୁ ଯେଉଁଠାରେ ଉତ୍ତର ଭାରତୀୟ ପୁରାଣ ଭାରତର ପୂର୍ବ, ପଶ୍ଚିମ ଏବଂ ଦକ୍ଷିଣ ଭାଗରେ ଥିବା ଅନ୍ୟ ସମସ୍ତ ହିନ୍ଦୁ ପୁରାଣର ମହତ୍ତ୍ୱକୁ ହ୍ରାସ କରିଥାଏ। ଏହି ପରିପ୍ରେକ୍ଷୀରେ ହିନ୍ଦୁ ଧର୍ମର ବିବିଧତା ବିଷୟରେ କହୁଥିବା ଅନ୍ୟ ପରମ୍ପରାଗୁଡ଼ିକୁ ବି ମନେପକାଇବା ଭଲ।

–devduttofficial@gmail.com

ଡର ସହୁ ନାହିଁ

ଡ.ଚନ୍ଦନ କୁମାର ସିଂହ

ଡର ସହୁ ନାହିଁ। ଅନୁରାଗର ଆକାଶରେ ସିନ୍ଦୂରା ଫାଟିଲାଣି। ସକାଳ ପରେ ସକାଳର ଜିଜ୍ଞାସା ଖିଅ ଧରୁଛି। ଏଠାରୁ ସେଠାଯାଏ, ସେଠାରୁ ଏଠାଯାଏ, ଏହି ଜିଜ୍ଞାସାର ଖିଅ, ଏହି ଅନୁରାଗ ଆକାଶର ସିନ୍ଦୂରା। ସମାଜ ଏଠି ସଂସାର ଏହି ପୃଥ୍ୱୀ ଯାହାକୁ ଯେତେ। ଯାହାର ଅନ୍ତ ଯେତେବଡ଼, ତା' ଅନୁରାଗ ଆକାଶର ଚଉହଦୀ ସେତେ ବଡ଼। ସେହି ଚଉହଦୀରେ ଗାଁ ଥାଏ ଗାଁ ନ ଥାଏ, ଦେଶ ଥାଏ ଦେଶ ନ ଥାଏ, ସକଳ ଭିଆଣରେ ଆଉ ଏକ ବାସ୍ନା ଭରପୂର ହୋଇ ରହିଥାଏ। ଏହି ସଂସାର ଏହି ପୃଥ୍ୱୀରେ କେତେ କେତେ ମଣିଷ ଆତଯାତ ହେଉଥିଲେ ମଧ୍ୟ ଆକାଶର ସିନ୍ଦୂରାକୁ ଅଳପ କେଇଜଣଙ୍କର କେବଳ ହେତୁ ପାଏ। ଅନେକେ ଆଡ଼ ଆଡ଼ ହୋଇ ଉଠନ୍ତି। ହଁ, ଏହିପରି ଅଳପ କେଇଜଣଙ୍କ ଭିତରୁ ଓଡ଼ିଶାର ଚିତ୍ତରଞ୍ଜନ ଦାସ ଥିଲେ (ଚିତ୍ତଭାଇ) ଅନୁରାଗ ଆକାଶରେ ପ୍ରତ୍ୟକ୍ଷ କରୁଥିବା ସକାଳର ବିଭୋର ବାସ୍ନାକୁ ଆଉଜଣେ କତିକୁ ନାଗି ନାଗି ଆସୁଥିବା ସୁହୃଦ୍। ସୁହୃଦ୍‌ର ବିଭୋର ମଣିଷ। ଜାତି ଯାଇଥିଲା, ମାତ୍ର ଅଜାତିଆର ଗୌରବପଣରେ ସେ ଥିଲେ ମରମଭେଦୀ। ମରମକୁ ଭେଦୁଥିଲେ, ମରମକୁ ହେଜୁଥିଲେ, ମରମକୁ ହାଣି ସକାଳର ଆକାଶକୁ କେଡ଼େ ବାଗରେ ଫର୍ଚ୍ଚା କରି ଆଣୁଥିଲେ।

ଚିତ୍ତରଞ୍ଜନ ଦାସଙ୍କ ଜନ୍ମଶତବାର୍ଷିକୀ ଉପଲକ୍ଷେ

ଅବିଭକ୍ତ କଟକ ଜିଲା ବାଗଲପୁର ଅଧିବାସୀ ହାରାମଣି ଦେବୀ ଓ ଖୁସାଲି ଚରଣ ଦାସଙ୍କର ପୁଅ ଚିତ୍ତରଞ୍ଜନ ବଂଶବୁନିଆଦିର ଚିତ୍ତକୁ ରଞ୍ଜନ କରିବା ସହ ମଣିଷର ବଂଶ ବୁନିଆଦି ଆହୁରି କେତେ କେତେ ସମ୍ଭାବନାକୁ ଗୌରବୋଜ୍ଜ୍ୱଳ କରି ଆଣିବ, ତାହାର ଏକ ପ୍ରତିଜ୍ଞାବଦ୍ଧ ନମୁନା ରୂପେ କାଳ କାଳକୁ ନଜିର ହୋଇଯାଇଥିଲେ। କଟକ ଜେଲରେ ସ୍ୱାଧୀନତାରେ ବନ୍ଦୀ ଜୀବନ କାଟୁଥିବା ବେଳେ ସେ ଲେଖିଛନ୍ତି ଶତାଧିକ କବିତା। ଏଗୁଡ଼ିକ କେବଳ ଯେ ଲେଖିବା ପାଇଁ ଲେଖାଯାଇଛି ତା' ନୁହେଁ, ଆଲୁଅକୁ ଆଘ୍ରାଣ କରୁଥିବା ଜଣେ ସମଦରଦୀ ବନ୍ଧୁ ରୂପେ ଏସବୁ କବିତା ତାଙ୍କ ବ୍ୟଥିତ ପ୍ରାଣାକାଶର ନମୁନା।

ଦେଶ ସ୍ୱାଧୀନ ହେଲା। ଜଣେ ତରୁଣ ସେତେବେଳେ ଅନେକ ସ୍ୱପ୍ନର ଅଧିକାରୀ ଦେଶପାଇଁ। ଦେଶ ଓ ଦଶ ତାଙ୍କ ପାଇଁ ସ୍ୱପ୍ନର କେତେକ ଶବ୍ଦ ପୁଞ୍ଜି ନ ଥିଲେ। ଏହି ଭୂଇଁକୁ କେନ୍ଦ୍ର କରି ତାଙ୍କ ଅଭୀପ୍‌ସାର ମହିମା ଉକୁଟି ଉଠୁଥିଲା। ସେଥିଲାଗି କେନ୍ଦ୍ର ସରକାରଙ୍କ ବାରବାର ବିଦେଶ–ସେବାର ଅନୁରୋଧ ପତ୍ରକୁ ସେ ପ୍ରାପ୍ତି–ସ୍ୱୀକାର କରୁ ନ ଥିଲେ। ଜଣେ ଶିକ୍ଷକର ବାସ୍ନାକୁ ସେ ଆତ୍ମସ୍ଥ କରିସାରିଥିଲେ ସେତେବେଳକୁ। ମାଳତୀ ଚୌଧୁରୀ ଓ ନବକୃଷ୍ଣ ଚୌଧୁରୀଙ୍କର ମମତା ଅଙ୍ଗନରେ ସେ ଶିକ୍ଷାର ଜୀବନକୁ ବିଦ୍ୟାଳୟ ରୂପରେ ପ୍ରକାଶ ଦେବାପାଇଁ ମଗ୍ନ ମଣିଷର ଭୂମିକା ନିର୍ବାହ କରୁଥିଲେ।

ଦେଶ ସ୍ୱାଧୀନତା ସମୟର ସକାଳ ସରିଆସି ସଞ୍ଜ ଆସି ଯାଉଥିଲା କି! ମାତ୍ର ଚିତ୍ତରଞ୍ଜନ ସକାଳ ଓ ସଞ୍ଜର ମିତପଣକୁ ସାଉଁଟି ନେଉଥିଲେ ଝରା ଶେଫାଳୀକୁ ତୋଳିଧରିଲା ପରି। କେତେ କେତେ ଲୋଭ ଓ ଉପଦ୍ରବର ଫଟାଭୂଇଁକୁ ଆର୍ଦ୍ରକରି ଆଣିବାରେ ଚିତ୍ତରଞ୍ଜନ ନିଜ 'କତି' ପଣର ଖୁବ୍ ଭାଗୀଦାରି କରାଇପାରିଛନ୍ତି। ଏଥିରେ ଓଡ଼ିଶାରେ ହାତଗଣତି କେଇଜଣ ତାଙ୍କୁ ବୁଝିଛନ୍ତି, ମାତ୍ର ଅନେକଙ୍କୁ ବୁଝାଇଛନ୍ତି ଜୀବନର ଶେଷ ନିଃଶ୍ୱାସ ରଖିବା ପର୍ଯ୍ୟନ୍ତ।

ହଁ ଏକଥାକୁ ଦେଖି ହେଉଥିଲା ଯେ, ଚିତ୍ତରଞ୍ଜନ ଯେତିକି ପରିମାଣରେ ସାବଲୀଳ ଥିଲେ, ତା'ଠାରୁ ଅନେକ ବେଶି ଥିଲେ ଗତିଶୀଳ। ଝଲକାଏ ଖରାରେ ସେ ଲାଗୁଥିଲେ କେତେ ଉଜ୍ଜ୍ୱଳ ସମସ୍ତଙ୍କ ଭିତରେ, ସମସ୍ତଙ୍କ ଅଲକ୍ଷ୍ୟରେ। ଏହି ଗତିଶୀଳ ଜୀବନ ପଣରେ ଶ୍ରୀଅରବିନ୍ଦ, ରବୀନ୍ଦ୍ର ନାଥ, ଗାନ୍ଧୀ, ସ୍ପିନୋଜା, କ୍ରିଷ୍ଟେନ୍ କଲ୍‌ଲ ପ୍ରମୁଖଙ୍କୁ ଯେମିତି ହୃଦୟଗ୍ରାହୀ କରି ବାଣ୍ଟିଦେଉଥିଲେ, ତାହା ଭିଡ଼ ଭିତରର ମଣିଷଙ୍କୁ ସତରେ ଅନେକ ଦୂର। ଯହୁଁ ଯହୁଁ ଖରା ବଢୁଥିଲା, ଚିତ୍ତରଞ୍ଜନ ଅଣନିଃଶ୍ୱାସୀ ହୋଇଯାଉଥିଲେ ମାତ୍ର ତାଙ୍କ ଆଲୋଚନା ଓ ଆବେଦନ ଡର ସହୁ ନ ଥିଲା। ମନେପକାଇ ଗୋଟି ଗୋଟି କରି ଖୋଜୁଥିଲେ, ଏ ମୁଣ୍ଡରୁ ସେମୁଣ୍ଡ ଯାଏ, ଏ କାନିରୁ ସେ କାନି ଯାଏ। ସକାଳର ମହିମାରେ, ସକଳର ପ୍ରାର୍ଥନାରେ।

ପୁରୁଣା ଭୁବନେଶ୍ୱର
ମୋ:୮୨୪୯୬୫୭୭୭୮

ଏଇ ଭାରତରେ

ସିଙ୍ଗଲ ୟୁଜ୍ଡ ବା ଏକକ ବ୍ୟବହାରଯୋଗ୍ୟ ପ୍ଲାଷ୍ଟିକ ପରିବେଶ ପ୍ରଦୂଷଣର ଏକ ବଡ଼ କାରଣ ପାଲଟିଛି। ଏହି ସମସ୍ୟାର ସମାଧାନ ଲାଗି ଦେଶରେ ଅନେକ ବ୍ୟକ୍ତି ବିକଳ୍ପ ଉତ୍ପାଦ ତିଆରି କରୁଛନ୍ତି। କିଏ ପରିବେଶ ଉପଯୋଗୀ କପ୍, ଚାମଚ ଓ ପ୍ଲେଟ୍ ତିଆରି କରୁଛନ୍ତି ତ ଆଉ କିଏ ଗୁଆ ଖୋଳପାରୁ କଟେଲରି ପ୍ରସ୍ତୁତ କରୁଛନ୍ତି। କିନ୍ତୁ ତାମିଲନାଡୁ ମଦୁରାଇର ଦମ୍ପତି କ୍ରିଷ୍ଣା ସୁବ୍ରମଣ୍ୟନ ଓ ଗୌରୀ ଗୋପୀନାଥ କପା, ଝୋଟରୁ ପରିବେଶ ଉପଯୋଗୀ ବ୍ୟାଗ୍ ତିଆରି କରୁଛନ୍ତି । ଏହି ବ୍ୟାଗ୍ ପଲିଥିନ ବ୍ୟବହାର କମାଇ ପାରିବ ବୋଲି କହନ୍ତି କ୍ରିଷ୍ଣା। ସେମାନେ ତାମିଲନାଡୁ ପରମ୍ପରା ସହ ଜଡ଼ିତ ମାଞ୍ଜାପାଇ ବ୍ୟାଗ୍ (ହଳଦିଆ ରଙ୍ଗର କପଡ଼ା ବ୍ୟାଗ୍) ତିଆରି କରୁଛନ୍ତି, ଯାହାର ଆଦର ଏବେ କାହିଁରେ କ'ଣ। ଏମାନେ ଏଥିରୁ ବର୍ଷକୁ ୩ କୋଟି ଟଙ୍କା ରୋଜଗାର କରୁଛନ୍ତି। ଏଯାବତ ଏହି ଦମ୍ପତି ୧୦ ଲକ୍ଷରୁ ଅଧିକ ବ୍ୟାଗ୍ ତିଆରି କରିସାରିଲେଣି। ଦିନକୁ ୨,୦୦୦ରୁ ୩,୦୦୦ ବ୍ୟାଗ୍ ତିଆରି କରାଯାଉଛି। ଏହି କାର୍ଯ୍ୟରେ ଅନେକ ଲୋକଙ୍କୁ ନିଯୁକ୍ତି ଦେଇଛନ୍ତି। ବ୍ୟାଗ୍‌ର ମୂଲ୍ୟ ୨୦ ଟଙ୍କାରୁ ଆରମ୍ଭ କରି ୨୦୦ଟଙ୍କା ପର୍ଯ୍ୟନ୍ତ ବିକ୍ରି ହେଉଛି। କ୍ରିଷ୍ଣା ଚେନ୍ନାଇ ଓ ଗୌରୀ ବେଙ୍ଗାଲୁରୁରେ କାମ କରୁଥିଲେ। ସେମାନେ ୨୦୧୯ରେ ଚାକିରି ଛାଡ଼ି ଏହି କାର୍ଯ୍ୟରେ ମନୋନିବେଶ କରିଥିଲେ।

୫୦ ବର୍ଷ ତଳର ଧରିତ୍ରୀ

୩୧ ଅକ୍ଟୋବର ୧୯୭୫

- କୋଣାର୍କକୁ ଅଧିକ ମନୋରମ ଓ ଚିତ୍ତାକର୍ଷକ କରିବା ନିମନ୍ତେ କେନ୍ଦ୍ର ସରକାର ୧ କୋଟି ୧୫ ଲକ୍ଷ ଟଙ୍କା ମଞ୍ଜୁର କରିଛନ୍ତି।
- ରାଜ୍ୟର ବନ୍ୟାକ୍ଷତିଗ୍ରସ୍ତ ସାହାଯ୍ୟ ବାବଦରେ କେନ୍ଦ୍ର ସରକାର ୭ କୋଟି ୫୫ ଲକ୍ଷ ଟଙ୍କା ମଞ୍ଜୁର କରିଛନ୍ତି।
- ଭାରତୀୟ ଡାକତାର ବିଭାଗ ତରଫରୁ ରାଜ୍ୟ ଗୋଷ୍ଠୀ ପାର୍ଲାମେଣ୍ଟାରୀ ସମ୍ମିଳନୀ ଉପଲକ୍ଷେ ଏକ ବିଶେଷ ଡାକଟିକଟ ଉଦ୍‌ଘାଟିତ।

sudoku | ସୁ-ଡୋ-କୁ

Puzzles by Srikant Ghosh

		2	9			1		
	8		2		4	5		
7		4	1					6
	1						4	
5	4							
		8	3		5			
					1	3		
	9			3				
6			4					8

ଏହାର ଉତ୍ତର ପରବର୍ତ୍ତୀ ସଂସ୍କରଣରେ ପ୍ରକାଶ ପାଇବ

ଉପରେ ପ୍ରଦତ୍ତ ସୁଡୋକୁର ଏପରି ସମାଧାନ କରିବାକୁ ହେବ, ଯେପରି ପ୍ରତ୍ୟେକ ଧାଡ଼ି, ସ୍ତମ୍ଭ ଓ ଆୟତାକାର ବାକ୍ସ ଭିତରେ ୧ରୁ ୯ ପର୍ଯ୍ୟନ୍ତ ଅଙ୍କ ରହିବ।

7	3	5	2	8	1	9	4	6
6	1	8	9	5	4	7	2	3
9	4	2	7	6	3	5	1	8
1	8	4	6	7	9	3	5	2
2	6	3	5	1	8	4	9	7
5	7	9	4	3	2	8	6	1
3	2	1	8	9	5	6	7	4
8	9	7	1	4	6	2	3	5
4	5	6	3	2	7	1	8	9

ଗତକାଲିର ଉତ୍ତର

ଅର୍ଥନୀତିରେ ବାଉଁଶ

ବୈକୁଣ୍ଠନାଥ ମିଶ୍ର

ମାନବ ସଭ୍ୟତାର ପ୍ରାରମ୍ଭରୁ ସାମ୍ପ୍ରତିକ ସମୟ ପର୍ଯ୍ୟନ୍ତ ବାଉଁଶର ବୈଶିଷ୍ଟ୍ୟ ଅପରିହାର୍ଯ୍ୟ। ୧୯୨୭ରେ ବ୍ରିଟିଶ୍‌ଶାସିତ ଭାରତରେ ଜଙ୍ଗଲ ଆଇନ ପ୍ରଣୀତ ହେଲା। ସେ ସମୟରେ ବାଉଁଶ ଏକ ବୃକ୍ଷ ରୂପେ ବିବେଚିତ ହେଉଥିଲା। କିନ୍ତୁ ୨୦୧୭ (ପ୍ରାୟ ୯୦ ବର୍ଷ ପରେ)ରେ ଜଙ୍ଗଲ ଆଇନର ସଂଶୋଧନ କରାଯାଇ ବାଉଁଶକୁ ଏକ ଘାସଜାତୀୟ ଉଦ୍ଭିଦର ମାନ୍ୟତା ମିଳିଲା। ଫଳରେ ବାଉଁଶ ଛେଦନ ଓ ପରିବହନ ଉପରୁ ସମସ୍ତ ପ୍ରତିବନ୍ଧକ ଦୂରହେଲା। ଅନ୍ୟ ବୃକ୍ଷମାନଙ୍କର ଛେଦନ ଓ ପରିବହନ ଉପରେ ଥିବା କଟକଣା ବାଉଁଶ ପ୍ରତି ଲାଗୁ ହେଉନାହିଁ। ୨୦୧୭ରେ ନୀତି ଆୟୋଗ ବାଉଁଶ ଚାଷ ଓ ଏହାର ପ୍ରୟୋଜନୀୟତାକୁ ଦୃଷ୍ଟିରେ ରଖି ବିଭିନ୍ନ ଯୋଜନା ପ୍ରସ୍ତୁତ କରିଛି। ସଘନ ବାଉଁଶ ଚାଷ ଓ ଏହାର ରପ୍ତାନିକୁ ପ୍ରୋତ୍ସାହିତ କରିବା ପାଇଁ ୨୦୧୮–୧୯ ଆର୍ଥିକ ବର୍ଷରେ 'ଜାତୀୟ ବାଉଁଶ ମିଶନ' ପ୍ରତିଷ୍ଠା କରାଗଲା। ପରିତାପର କଥା ଯେ ବାଉଁଶ ଉତ୍ପାଦନ ଓ ବାଉଁଶ ଶିଳ୍ପକୁ ଏଯାବତ୍ ମିଳିପାରିନାହିଁ ପର୍ଯ୍ୟାପ୍ତ ପ୍ରୋତ୍ସାହନ।

ବିଶ୍ୱରେ ପ୍ରାୟ ୧୫୦୦ ପ୍ରଜାତିର ବାଉଁଶ ଥିବାବେଳେ ଭାରତରେ ରହିଛି ପ୍ରାୟ ୧୫୦ ପ୍ରଜାତିର ବାଉଁଶ। ଭାରତର ଉତ୍ତର–ପୂର୍ବ ରାଜ୍ୟସମୂହ ଓ ପଶ୍ଚିମଘାଟ ପର୍ବତମାଳାର ପାଦଦେଶରେ ବିସ୍ତୃତ ବାଉଁଶ ଜଙ୍ଗଲ ଦେଖାଯାଏ। ବାଉଁଶ ଉତ୍ପାଦନରେ ଚାଇନା ପ୍ରଥମ ସ୍ଥାନ ଅଧିକାର କରିଥିବା ବେଳେ ଭାରତର ସ୍ଥାନ ଦ୍ୱିତୀୟ ଓ ମ୍ୟାନ୍‌ମାର ତୃତୀୟ ସ୍ଥାନରେ ଅଛି। ଉପରୋକ୍ତ ତିନୋଟି ଦେଶର ବାଉଁଶ ଉତ୍ପାଦନ ପୃଥିବୀର ସମୁଦାୟ ଉତ୍ପାଦନର ପ୍ରାୟ ୮୦ ପ୍ରତିଶତ। ଆମ ରାଜ୍ୟରେ ବ୍ୟାପକ ବାଉଁଶ କ୍ଷେତ ରହିଛି। ନୟାଗଡ଼ ଜିଲା ବିଶେଷକରି ଦଶପଲ୍ଲା ଜଙ୍ଗଲ ବାଉଁଶରେ ପ୍ରସିଦ୍ଧି ଅର୍ଜନ କରିଥିଲା, ଯାହା ବର୍ତ୍ତମାନ ଅବକ୍ଷୟର ସମ୍ମୁଖୀନ ହୋଇଛି। ବିସ୍ତୀର୍ଣ୍ଣ ବାଉଁଶ ବଗାୟତଗୁଡ଼ିକ ହ୍ରାସ ପାଇବାରେ ଲାଗିଛି। ଆଧୁନିକତାର ସ୍ପର୍ଶରେ ବାଉଁଶ ଉପରେ ନିର୍ଭରଶୀଳତା କ୍ରମେ ହ୍ରାସ ପାଉଛି। କେଉଁ ଅନାଦି କାଳରୁ ଗୃହ ନିର୍ମାଣରେ ବାଉଁଶ ଏକ ପ୍ରମୁଖ ଭୂମିକା ନିର୍ବାହ କରିଆସୁଥିଲା। ଘରର ଆସବାବପତ୍ର, କୃଷି ଉପକରଣ ଯଥା ଲଙ୍ଗଳ, ମଇ, କୋଦାଳ, କୋଡ଼ି ଓ ଶିଢ଼ି ଇତ୍ୟାଦିରେ ବାଉଁଶର ଆବଶ୍ୟକତା ଥିଲା ଅପରିହାର୍ଯ୍ୟ। ବାଉଁଶନିର୍ମିତ ବଂଶୀ ସାହାଯ୍ୟରେ ଗାଇ ଜଗୁଆଳ ତୋଳୁଥିଲା ସଙ୍ଗୀତ ସ୍ୱରର ଅପୂର୍ବ ମୂର୍ଚ୍ଛନା। କୃଷ୍ଣଙ୍କ ମୋହନବଂଶୀ ଯେପରି ଗୋପାଙ୍ଗନାଙ୍କୁ ଉଚ୍ଚାଟ କରୁଥିଲା, ନଦୀତଟରେ ଗୋପାଳ ବାଳକର ବଂଶୀବାଦନ ସେହିପରି ପଲ୍ଲିବାସୀଙ୍କୁ ବିମୋହିତ କରୁଥିଲା। ଆଧୁନିକ ଯୁଗରେ କାଗଜ ଶିଳ୍ପର ପ୍ରଧାନ କଞ୍ଚାମାଲ୍ ହେଉଛି ବାଉଁଶ। ଦିନେ ବାଉଁଶ ଥିଲା କୁଟିରଶିଳ୍ପ ଓ ହସ୍ତକଳାର ପ୍ରମୁଖ ଉପାଦାନ। ଟୋକେଇ, ବାଉଁଶିଆ ଓ ମତ୍ସ୍ୟ ଶିକାରର ବିଭିନ୍ନ ସାମଗ୍ରୀ ବାଉଁଶରୁ ପ୍ରସ୍ତୁତ ହେଉଥିଲା। ପ୍ରାଚୀନ ପରମ୍ପରାର ପ୍ରତୀକ ଚକୁଳିଆପଣ୍ଡାମାନେ ବ୍ୟବହାର କରୁଥିଲେ ବାଉଁଶ ଓ ତାଳପତ୍ର ନିର୍ମିତ ଛତା। ଏହି ପରମ୍ପରା ଏବେ ମଧ୍ୟ ଉଜ୍ଜୀବିତ ଅଛି।

ବାଉଁଶ ଗଛ ଅନ୍ୟ ଉଦ୍ଭିଦ ତୁଳନାରେ ଶୀଘ୍ର ବଢ଼ିଥାଏ ଓ ସ୍ଥଳ ବିଶେଷରେ ଏହାର ଉଚ୍ଚତା ପ୍ରାୟ ୩୦/୪୦ ଫୁଟ ହୋଇଥାଏ। ଏହା ଏକ ସରଳବର୍ଗୀୟ ଉଦ୍ଭିଦ। ବାଉଁଶ ପରିବେଶ ପାଇଁ ଅତ୍ୟନ୍ତ ଅନୁକୂଳ। ଏହା ସର୍ବାଧିକ ଅଙ୍ଗାରକାମ୍ଳ ଅବଶୋଷଣ କରେ ଓ ବାୟୁମଣ୍ଡଳକୁ ପ୍ରଚୁର ଅମ୍ଳଜାନ ଯୋଗାଇଥାଏ। ବାଉଁଶ ଗଛର ବୃଦ୍ଧି ପାଇଁ ରାସାୟନିକ ସାରର ଆବଶ୍ୟକ ହୁଏନାହିଁ।

ନୀତି ଆୟୋଗଙ୍କ ଅଭିନବ ଚିନ୍ତାଧାରା ଅନୁଯାୟୀ ବାଉଁଶରୁ ଇନ୍ଧନ ପ୍ରସ୍ତୁତ କରାଯାଇପାରିବ, ଯାହା ଏକ ଯୁଗାନ୍ତକାରୀ ପଦକ୍ଷେପ। କିନ୍ତୁ ଏଥିପାଇଁ ପ୍ରବଳ ନିଷ୍ଠା, ଆଗ୍ରହ ଓ ସରକାରୀ ପ୍ରୋତ୍ସାହନର ଆବଶ୍ୟକତା ରହିଛି। ନିକଟରେ ଚାଇନାର ଗବେଷକମାନେ ଏପରି ଏକ ପ୍ରଜାତିର ବାଉଁଶ କୃଷିର ବିକାଶ କରିଛନ୍ତି, ଯାହା ଅତ୍ୟନ୍ତ ସ୍ୱଚ୍ଛ ଓ ଅଗ୍ନିପ୍ରତିରୋଧୀ । ଏଥିରୁ ଏକ ଧୂମହୀନ ଇନ୍ଧନ ପ୍ରସ୍ତୁତ କରାଯାଇପାରିବ। ଚାଇନାର ସାଉଥ୍ ୟୁନିଭର୍ସିଟି ଅଫ୍ ଫରେଷ୍ଟ୍ରି ଆଣ୍ଡ ଟେକ୍ନୋଲୋଜି(ସିଏସ୍‌ୟୁଏଫ୍‌ଟି) ଆଉ ଏକ ପ୍ରକାର ବାଉଁଶର ବିକାଶ କରିଛି, ଯେଉଁଥିରୁ ନିର୍ମିତ ପଦାର୍ଥ ଅତ୍ୟନ୍ତ ସ୍ୱଚ୍ଛ, ଅଗ୍ନିନିରୋଧକ ଓ ବିଦ୍ୟୁତ୍ କୁପରିବାହୀ। ପୂର୍ବରୁ କାଠତନ୍ତୁରୁ ଏପରି ପଦାର୍ଥ ସୃଷ୍ଟି କରାଯାଉଥିଲା। କିନ୍ତୁ ଏହା ଅଗ୍ନି ନିରୋଧକ ନ ଥିଲା। ବାଉଁଶରୁ ସୃଷ୍ଟ ପଦାର୍ଥ ହାଲକା, ସ୍ଥାନାନ୍ତରଯୋଗ୍ୟ ଓ କାଷ୍ଠପ୍ରସୁତ ପଦାର୍ଥର ସହଜଲଭ୍ୟ ବିକଳ୍ପ ହୋଇପାରିଛି।

ପୂର୍ବେ ବାଉଁଶରେ ନଦୀ ନାଳ ପ୍ରଭୃତିରେ ପୋଲ ନିର୍ମାଣ କରାଯାଇ ଯାତାୟାତକୁ ସୁଗମ କରାଯାଉଥିଲା। କାମ୍ବୋଡିଆର ମେକଙ୍ଗ୍ ନଦୀ ଉପରେ ଲୋକମାନେ ୩୩ଶହ ଫୁଟ ଲମ୍ବର ଏକ ପୋଲ ନିର୍ମାଣ କରନ୍ତି, ଯେଉଁଥିରେ ପ୍ରାୟ ୫୦ହଜାର ବାଉଁଶ ବ୍ୟବହୃତ ହୁଏ। ପ୍ରତି ୨ବର୍ଷ ଅନ୍ତରରେ ଏହି ପୋଲ ନୂତନ ଭାବେ ତିଆରିହୁଏ। ଏହି ପୋଲ ଏତେ ଶକ୍ତ ଯେ ଏଥିରେ ମୋଟରସାଇକେଲ ଓ କାର୍ ଅନାୟାସରେ ଯାତାୟାତ କରିପାରନ୍ତି। ଆମ ଦେଶର ବିହାରର ସମସ୍ତିପୁର ଜିଲାରେ ବାଉଁଶ ନିର୍ମିତ ଏକ ବିରାଟକାୟ ଛତା (ସ୍ଥାନୀୟ ଭାଷାରେ ଛତ୍ରୀ) ପ୍ରସ୍ତୁତ କରାଯାଏ, ଯାହା ଏକାଦିକ୍ରମେ ୨୦/୨୫ ଲୋକଙ୍କୁ ଖରା ଓ ବର୍ଷାରୁ ରକ୍ଷାକରେ। ଏହି ଛତା ବ୍ୟବହାର ଇତିହାସ ପ୍ରାୟ ୫୦୦ ବର୍ଷର ପୁରୁଣା। ସେହି ସମସ୍ତିପୁର ଜିଲାର ସୟ ନାମକ ଜଣେ ଯୁବକ ବାଉଁଶ ସାହାଯ୍ୟରେ ଏକ ସାଇକେଲ ନିର୍ମାଣ କରିବାରେ ସଫଳ ହୋଇଛନ୍ତି। ସାମାଜିକ ଗଣମାଧ୍ୟମରେ ଏହି ବାଉଁଶନିର୍ମିତ ସାଇକେଲ ବହୁଳ ପ୍ରସାରିତ ହୋଇ ଜନମାନସକୁ ଆକୃଷ୍ଟ କରିଛି। ସାଇକେଲକୁ ପୂର୍ଣ୍ଣାଙ୍ଗ ରୂପରେଖ ଦେବା ପାଇଁ ସୟଙ୍କୁ ଲାଗିଛି ୨୫ ଦିନ ସମୟ। ପ୍ରାରମ୍ଭିକ ଭାବେ ସୟ ଏହି ସାଇକେଲଟିର ମୂଲ୍ୟ ରଖିଛନ୍ତି ମାତ୍ର ୫୦୦ ଟଙ୍କା। ଏହାର ଟାୟାର, ପେଡାଲ ଓ ଚେନ୍ ବ୍ୟତୀତ ଆଉସବୁ ଯନ୍ତ୍ରାଂଶ ବାଉଁଶରେ ତିଆରି। ଏହା ଅପେକ୍ଷାକୃତ ହାଲ୍‌କା ଓ କମ୍ ଦୁର୍ଘଟଣା ସମ୍ଭାବନା ବିଶିଷ୍ଟ। ସାମ୍ପ୍ରତିକ ଯୁଗରେ ଉଚ୍ଚ ଜ୍ଞାନ କୌଶଳ ବ୍ୟବହାରକରି ବୈଜ୍ଞାନିକମାନେ ଏପରି ସାଇକେଲ ନିର୍ମାଣ କରିବାରେ ସକ୍ଷମ ହେଲେଣି, ଯାହାର ମୂଲ୍ୟ ପ୍ରାୟ ୧ ଲକ୍ଷ ଟଙ୍କା। ଏହା ଏକ ସମୟରେ ଗମନାଗମନକୁ ତ୍ୱରାନ୍ୱିତ କରିବା ସହ ଆଭିଜାତ୍ୟର ନମୁନା ବହନ କରେ। ସବୁଠାରୁ ବଡ଼କଥା ହେଲା, ଏହା କି ଉପାଦାନରେ ତିଆରି ହୋଇଛି ଜାଣିବା କଷ୍ଟକର। ଏପରି ଏକ ସମୟରେ ସୟଙ୍କ ଦ୍ୱାରା ପ୍ରସ୍ତୁତ ବାଉଁଶନିର୍ମିତ ସାଇକେଲ ଏକ ବିସ୍ମୟ ନୁହେଁ କି? ଅବଶ୍ୟ ଏହାର ଆଦୃତି ପରବର୍ତ୍ତୀ ସମୟରେ ଜଣାପଡ଼ିବ।

ବାଉଁଶର ନାନାବିଧ ଉପକାରିତାକୁ ଦୃଷ୍ଟିରେ ରଖି ୨୦୦୦ ରେ ପ୍ରଥମ ଥର ପାଇଁ 'ବିଶ୍ୱ ବାଉଁଶ କଂଗ୍ରେସ' ସ୍ଥାପିତ ହୋଇ ବିଶ୍ୱବାସୀଙ୍କ ଦୃଷ୍ଟି ଆକର୍ଷଣ କଲା। ୨୦୦୯ରେ ବାଉଁଶ କଂଗ୍ରେସର ନବମ ଅଧିବେଶନ ଥାଇଲାଣ୍ଡରେ ଅନୁଷ୍ଠିତ ହେଲା। ସେବେଠାରୁ ଥାଇଲାଣ୍ଡ ସଘନ ବାଉଁଶ ଚାଷକୁ ଆପଣେଇ ନେଇ ସଫଳତାର ଶୀର୍ଷରେ ପହଞ୍ଚିଛି। ବର୍ତ୍ତମାନ ଥାଇଲାଣ୍ଡ ବାଉଁଶ ଉତ୍ପାଦନ ଓ ରପ୍ତାନିରେ ପ୍ରମୁଖ ଅଂଶ ଗ୍ରହଣ କରିଛି। ଥାଇଲାଣ୍ଡ ଏକ ହାତୀବହୁଳ ଦେଶ ଭାବେ ବିଶ୍ୱପ୍ରସିଦ୍ଧ। ବାଉଁଶ ଗଛ, ଏହାର ଗଜା ଓ ଡାଳପତ୍ର ହାତୀଙ୍କର ଅତିପ୍ରିୟ ଖାଦ୍ୟ। ସଘନ ବାଉଁଶ କୃଷି ଥାଇଲାଣ୍ଡ ଅର୍ଥନୀତିକୁ ସମୃଦ୍ଧ କରିବା ସହ ହାତୀମାନଙ୍କ ଖାଦ୍ୟର ଏକ ପ୍ରମୁଖ ଉତ୍ସ ପାଲଟିଛି। ସୁତରାଂ ବାଉଁଶ ଏକ ଉଭୟ ଅର୍ଥକରୀ ଓ ଉପକାରୀ ଉଦ୍ଭିଦ ଭାବେ ଆମଠାରୁ ଆବଶ୍ୟକ କରେ ସାମାନ୍ୟ ଯତ୍ନ। ଏହାକୁ ଅଣଦେଖା କରିବା ଉଚିତ ନୁହେଁ।

ସିଦ୍ଧଳ, ଜଗତ୍‌ସିଂହପୁର
ମୋ: ୯୯୩୭୪୫୦୫୪୦

ଚିରନ୍ତନୀ

ସଖିରେ ଏହି ବେଳେ
ଗୋପନ କଥା ହେଲେ
କହିବା ପାଇଁ ପୀଡ଼େ ପରାଣ
କୁମୁଦ ଦଳେ ଜଳ
ଢୁଅଇ ଟଳମଳ
ଶୁଣସି ପଦେ କଥା, ମୋ ରାଣ।
–(ବର୍ଷାରତି)

–କାଳିନ୍ଦୀ ଚରଣ ପାଣିଗ୍ରାହୀ

ପାଠକ ଶ୍ରେଷ୍ଠ ବିଚାରକ

ଗହମ କେବେ ମିଳିବ

ମହାଶୟ,

ଯୋଗାଣ ଓ ଖାଉଟି କଲ୍ୟାଣ ମନ୍ତ୍ରୀ ରାଶନକାର୍ଡଧାରୀଙ୍କୁ ଏବେ ଚାଉଳ ସହ ଗହମ ଦିଆଯିବ ବୋଲି ଘୋଷଣା କରିଛନ୍ତି। କିନ୍ତୁ ଏଯାବତ ତାହା ମିଳିନାହିଁ। ସେ କହିଛନ୍ତି ଯେ, ପୂର୍ବ ସରକାର ଗହମ ଯୋଗାଣ ବନ୍ଦ କରିଦେବା ଫଳରେ ଲୋକଙ୍କୁ ତାହା ମିଳିଲା ନାହିଁ। ଯେଉଁ ବୟସ୍କ, ବୃଦ୍ଧାବୃଦ୍ଧ ଓ ରୋଗୀ ଆଦି ରାତିରେ ରୁଟି ଖାଉଥିଲେ ସେମାନେ ଖୋଲାବଜାରରୁ ଚଢ଼ା ଦରରେ ଅଟା କିଣି ନିଜର ଚାହିଦା ମେଣ୍ଟାଇଲେ। ବିଗତ ସରକାର ଗହମ ଯୋଗାଣ ପୂରାପୂରି ବନ୍ଦ କରିବାରୁ ଅଟା ଯୋଗାଉଥିବା କମ୍ପାନୀଗୁଡ଼ିକ ଏକଚାଟିଆ ଭାବେ ଦର ବଢ଼ାଇଚାଲିଲେ। ଏହା ଯୋଗୁ ଖାଉଟିମାନେ ଶୋଷଣର ଶିକାର ହେଲେ। ଅଟା ଯୋଗାଇବା ପାଇଁ ଲୋକେ ଗଣମାଧ୍ୟମରେ ନିବେଦନ କରୁଥିଲେ ମଧ୍ୟ ବିଭିନ୍ନ ଆଳରେ ପୂର୍ବ ସରକାର ଏଡାଇ ଦେଉଥିଲେ। ବର୍ତ୍ତମାନ ସରକାରଙ୍କ ନିଷ୍ପତ୍ତି ଖାଉଟିଙ୍କୁ ଖୁସି କରିଛି। ତେବେ ଲୋକେ ଗହମ ନ ପାଇବାରୁ ସେମାନଙ୍କ ପ୍ରତିକ୍ରିୟା ଗତ ନିର୍ବାଚନରେ ପ୍ରତିଫଳିତ ହୋଇଛି ବୋଲି ମତ ପ୍ରକାଶ ପାଉଛି।

–ହରମୋହନ ମହାନ୍ତି, ଦତ୍ତତୋଟା, ପୁରୀ

ପାଠକ ଶ୍ରେଷ୍ଠ ବିଚାରକ ସ୍ତମ୍ଭକୁ ପତ୍ର ପଠାଇବାର ଠିକଣା: ସମ୍ପାଦକ, ଧରିତ୍ରୀ, ବି–୧୫, ରସୁଲଗଡ ଶିଳ୍ପାଞ୍ଚଳ, ଭୁବନେଶ୍ୱର–୭୫୧୦୧୦
କେବଳ ସମ୍ପାଦକଙ୍କୁ ପତ୍ର, ଖବର ପାଇଁ ବ୍ୟବହାର କରନ୍ତୁ : E-mail:dharitripress@gmail.com (Use only for letters to Editor, news & news photos) କେବଳ ବିଜ୍ଞାପନ ପାଇଁ ବ୍ୟବହାର କରନ୍ତୁ: E-mail:advt@dharitri.com :miku11@yahoo.com (Use only for advertisements,commercial queries)

ପ୍ରତ୍ୟକ୍ଷ ଠାକୁରାଣୀ ମା' କୁଣ୍ଡିକାଳୀ

ଦୀପାବଳି ପାଇଁ ପୀଠ ଚଳଚଞ୍ଚଳ

କଳିଯୁଗର ପ୍ରତ୍ୟକ୍ଷ ଠାକୁରାଣୀ ହେଉଛନ୍ତି ମା' କୁଣ୍ଡିକାଳୀ। ଭକ୍ତଙ୍କ ଗୁହାରି ଶୁଣି ଫଳ ଯାଚି ଦିଅନ୍ତି ବୋଲି ରହିଛି ବିଶ୍ୱାସ। ଭଦ୍ରକ ସହରଠାରୁ ମାତ୍ର ୩ କି.ମି. ଦୂରରେ ସାଳନ୍ଦୀ ନଦୀର ଶାଖା ନଦୀ କୁଣ୍ଡି ନଦୀକୂଳରେ ବ୍ରହ୍ମପୁର ମୌଜାର ମାଳିଅରୁଆ ଗ୍ରାମରେ ବିରାଜିତ ମା'ଙ୍କ ପୀଠ। ଦୀପାବଳି ପାଇଁ ମା'ଙ୍କ ପୀଠ ଏବେ ଚଳଚଞ୍ଚଳ ହୋଇଉଠିଛି। କାର୍ତ୍ତିକ ଅମାବାସ୍ୟା ଅକ୍ଟୋବର ୩୧ଠାରୁ ମା'ଙ୍କ ପୀଠରେ ଦୀପାବଳି ପାଳନ କରାଯିବା ସହ ପୂଜା ଆରମ୍ଭ ହେବ। ଗୁରୁବାର ସନ୍ଧ୍ୟାରେ ନିକଟରେ ଥିବା ବାବା ହଇକେଶ୍ୱରଙ୍କ ନିକଟରେ ଅଭିଷେକ ପରେ ଚଣ୍ଡୀପାଠ ଓ ପୂଜା କାର୍ଯ୍ୟ ଆରମ୍ଭ ହେବ। ଏହା ୨ଦିନ ଧରି ଚାଲିବ।

କିମ୍ବଦନ୍ତୀ ଅନୁଯାୟୀ ପ୍ରାୟ ୭୮ ବର୍ଷ ତଳେ କୁଣ୍ଡି ନଈ ମଧ୍ୟରୁ ମା'ଙ୍କ ଆବିର୍ଭାବ ହୋଇଥିବାରୁ କୁଣ୍ଡିକାଳୀ ନାମକରଣ କରାଗଲା। ନଈ ପାଖ ଜଙ୍ଗଲରେ ଗୋଟିଏ ସ୍ଥାନରେ ଥିବା ବିରାଟ ବଟ, ବେଲ ଓ ଲିମ୍ବ ବୃକ୍ଷ ନିକଟରେ ମା'ଙ୍କୁ ସ୍ଥାପନା କରିବା ପାଇଁ ମାଳିଅରୁଆ ଗ୍ରାମର ପୂଜକ ଉପେନ୍ଦ୍ର ପ୍ରସାଦ ବହଳିଙ୍କୁ ସ୍ୱପ୍ନାଦେଶ ହେବା ପରେ ସେଠାରେ ସ୍ଥାପନ କରାଯାଇ ପୂଜାର୍ଚ୍ଚନା ଆରମ୍ଭ କରାଗଲା। ସେଠାରେ ଏବେ ମା'ଙ୍କ ମନ୍ଦିର ନିର୍ମାଣ କରାଯାଇଛି। ପୌରାଣିକ କଥା ଅନୁଯାୟୀ, ସତ୍ୟଯୁଗରେ ମା' ଦୁର୍ଗା, ଦ୍ୱାପରରେ ରୁକ୍ମିଣୀ, ତ୍ରେତୟାରେ ସୀତା ଓ କଳିଯୁଗରେ ମା' କୁଣ୍ଡିକାଳୀ ରୂପେ ବିରାଜିତ ଅଛନ୍ତି। କାଳୀପୂଜା ବ୍ୟତୀତ ପ୍ରତ୍ୟେକ ଚତୁର୍ଦ୍ଦଶୀ ଓ ଅମାବାସ୍ୟା ତିଥିରେ ନାମ ସଂକୀର୍ତ୍ତନ ସହ ମାନସିକଧାରୀ ଶ୍ରଦ୍ଧାଳୁମାନେ ରାତି ଉଜାଗର ହୋଇ ଦୀପ ଜାଳନ୍ତି। ସେହିପରି ଚୈତ୍ର ମାସ କୃଷ୍ଣପକ୍ଷ ତ୍ରୟୋଦଶୀ ତିଥିରେ ବାରୁଣୀ ଯଜ୍ଞ ମା'ଙ୍କ ପୀଠରେ ଅନୁଷ୍ଠିତ ହୋଇଥାଏ। ଗରଦପୁର ଗ୍ରାମର ମାନସ କୁମାର ମିଶ୍ର କହନ୍ତି, ତାଙ୍କ ସ୍ତ୍ରୀ ଦେବୀ ଦର୍ଶନୀ ଏକ ଦୁରାରୋଗ୍ୟ ବ୍ୟାଧିରେ ପୀଡ଼ିତ ହୋଇ ବହୁ ଡାକ୍ତର ଦେଖାଇ ମଧ୍ୟ ତାଙ୍କର ରୋଗ ଭଲ ହୋଇ ନ ଥିଲା। ମା'ଙ୍କୁ ଦର୍ଶନକରି ତାଙ୍କ ନିକଟରେ ମାନସିକ କରିବା ପରେ ସେ ଉପଶମ ପାଇଛନ୍ତି। ପ୍ରତି ଚତୁର୍ଦ୍ଦଶୀ ତିଥିରେ ମା'ଙ୍କୁ ଦର୍ଶନ କରିବା ସହ ରାତି ଉଜାଗର ହୋଇ ଦୀପ ଜାଳନ୍ତି।

– ସନାତନ ରାଉତ, ଭଦ୍ରକ

ମା' କୁଣ୍ଡିକାଳୀ

କୁଣ୍ଡିକାଳୀ ପୀଠ

୪ ବେଶରେ ଦର୍ଶନ

ଗୁରୁବାର କାଳୀପୂଜା। ପୀଠ ଠାରୁ ଆରମ୍ଭ କରି ମଣ୍ଡପ ଯାଏ ସବୁ ଚଳଚଞ୍ଚଳ ହୋଇ ଉଠିଛି। କଟକର ପ୍ରମୁଖ ପୀଠରୁ ଖାନନଗର ମଲାଚଣ୍ଡିଆସ୍ଥିତ ମା' ଶ୍ମଶାନ କାଳୀଙ୍କ ପୀଠ ଅନ୍ୟତମ। ବହୁକାଳରୁ ଏଠାରେ ମା' ପୂଜା ପାଇ ଆସୁଛନ୍ତି। ପୂର୍ବରୁ ଶ୍ମଶାନ ମଧ୍ୟରେ ମା'ଙ୍କ ପୀଠ ରହିଥିଲା। ପରେ ନାଗା ବାବା ମାନେ ଶ୍ମଶାନରେ ରହିବା ସହ ମା'ଙ୍କର ପୂଜାର୍ଚ୍ଚନା କରୁଥିଲେ। ନାଗାବାବା ମାନେ ଯିବା ପରେ ଶ୍ୟାମବାବା ମା' ଶ୍ମଶାନ କାଳୀଙ୍କ ସମସ୍ତ ନୀତିକାନ୍ତି, ପର୍ବପର୍ବାଣୀ ଆଦି ନିଷ୍ଠାର ସହ ପାଳନ କଲେ। ୨୦୧୦ରେ ଶ୍ୟାମବାବାଙ୍କ ଦେହାନ୍ତ ପରେ ତାଙ୍କ ପୁଅ ହେମନ୍ତ ନାୟକ ଏବେ ପୂଜାର୍ଚ୍ଚନା, ନୀତିକାନ୍ତି କରୁଛନ୍ତି। ମା'ଙ୍କ ଅଖଣ୍ଡ ଧୂନି ଏଠାରେ କାହିଁ କେଉଁ କାଳରୁ ଜଳୁଛି। ପୂର୍ବରୁ ଶବ ଆସିଲେ ମା' ଶ୍ମଶାନ କାଳୀଙ୍କ ମନ୍ଦିର ସମ୍ମୁଖରେ ରଖାଯାଉଥିଲା ଓ ଅନ୍ତିମ ସଂସ୍କାର ପାଇଁ ଅଖଣ୍ଡ ଧୂନିରୁ ଅଗ୍ନି ଯାଇ ଶବଦାହ ହେଉଥିଲା। ଏବେ ତାହା କରାଯାଉ ନାହିଁ, କିନ୍ତୁ ଶ୍ମଶାନରେ କେବେ ଜୁଇରୁ ନିଆଁ ଲିଭେ ନାହିଁ ବୋଲି କୁହାଯାଏ। ପ୍ରଥମେ ମା'ଶ୍ମଶାନ କାଳୀ ଶ୍ମଶାନ ମଧ୍ୟରେ ଖୋଲାରେ ରହୁଥିବା ବେଳେ ପରେ ମା'ଙ୍କ ପାଇଁ ଟିଣ ଘର ହେଲା। ପରେ କିଛିବର୍ଷ ହେବ ଛାତଘର ନିର୍ମାଣ ହୋଇ ମା'ଙ୍କର ପୂଜାର୍ଚ୍ଚନା କରାଯାଇ ଆସୁଅଛି। ମା'ଶ୍ମଶାନ କାଳୀଙ୍କ ପୀଠରେ ବାର ମାସରେ ତେର ପର୍ବ ପାଳନ କରାଯାଏ। ରଥଯାତ୍ରାରେ ମା'ଙ୍କ ବାର୍ଷିକ ଉତ୍ସବ ପାଳିତ ହୁଏ। ଦଶହରା ସମୟରେ ୫ଦିନ ଧରି ସ୍ୱତନ୍ତ୍ର ନୀତିରେ ମା'ଙ୍କ ପୂଜାର୍ଚ୍ଚନା କରାଯାଏ। କାଳୀପୂଜା ପୀଠର ସବୁଠୁ ବଡ଼ ପର୍ବ। ଏହିଦିନ ମା' ଶ୍ମଶାନ କାଳୀ ଚତୁର୍ଦ୍ଧାମୂର୍ତ୍ତି, ଶିଆଳ, ବଡ଼ସିଂହାର ଓ ଚଣ୍ଡୀ ଏହି ଚାରୋଟି ବେଶରେ ଭକ୍ତଙ୍କୁ ଦର୍ଶନ ଦେଇଥାନ୍ତି। ସେଦିନ ସନ୍ଧ୍ୟା ଆଳତି ପରେ ରାତିସାରା ପୂଜା ହୁଏ। ରାତି ସାଢ଼େ ୧୨ଟା ପରେ ପୀଠରେ ଚଣ୍ଡୀପାଠ, କାଳୀପୂଜା କରାଯାଏ। ରାତି ସାଢ଼େ ୧୨ରୁ ୨ଟା ମଧ୍ୟରେ ମା'ପାଖରେ ଆମିଷ ଭୋଗ ଲାଗି ହୁଏ। ଏଥିରେ ପିଆଜ, ରସୁଣ ବ୍ୟବହାର ହୋଇ ନଥାଏ। ରାତି ୪ଟା ବେଳକୁ ପୁଣି ଅନ୍ନ ଭୋଗ ହୁଏ। ସ୍ୱତନ୍ତ୍ର ପଣ୍ଡିତ ପୂଜାପାଠ କରନ୍ତି। କାଳୀପୂଜା ବ୍ୟତୀତ ଅନ୍ୟ ଦିନରେ ଭକ୍ତଙ୍କ ଯାଚଣା ଥିଲେ, ବାହାରେ ଆମିଷ ରନ୍ଧାଯାଇ ଶ୍ମଶାନରେ ଭୋଗ ଦିଆଯିବା ପରମ୍ପରା ରହିଥିବା ନେଇ ପୂଜକ ହେମନ୍ତ ନାୟକ କହିଛନ୍ତି।

– ଶିଳ୍ପା ପ୍ରିୟଦର୍ଶିନୀ, କଟକ

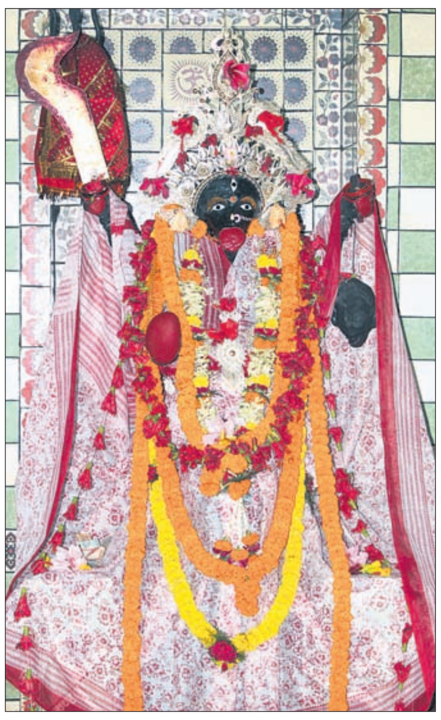

କଟକ ଖାନନଗର ମା' ଶ୍ମଶାନ କାଳୀ

ଦୀପାବଳି ଉତ୍ସବର ମହତ୍ତ୍ୱ

ଶ୍ରୀ ଶ୍ରୀ ରବି ଶଙ୍କର

ଦୀପାବଳି ଉତ୍ସବ ଅଜ୍ଞାନ ଉପରେ ଜ୍ଞାନର ବିଜୟ ପ୍ରତୀକ। ପ୍ରତ୍ୟେକ ବର୍ଷ ଦୀପାବଳି ଦିନ ପ୍ରକାଶ ଉତ୍ସବ ପାଳନ କରାଯାଏ। ଦୀପାବଳି ଦିନ କେବଳ ଘର ସଜେଇବାକୁ ଦୀପ ଜଳାନ୍ତୁ ନାହିଁ, ବରଂ ପ୍ରତ୍ୟେକ ହୃଦୟରେ ଜ୍ଞାନ ଏବଂ ପ୍ରେମର ଦୀପ ପ୍ରଜ୍ୱଳିତ କରନ୍ତୁ। ପ୍ରତ୍ୟେକଙ୍କ ମୁଖରେ ହସ ଭରି ଦିଅନ୍ତୁ। ଦୀପାବଳିକୁ ଦିବାଲି ମଧ୍ୟ କୁହାଯାଏ, ଯାହାର ଅର୍ଥ ହେଲା ଦୀପର ପଂକ୍ତି। ଦୀପର ପଂକ୍ତି ଆମକୁ ମନେ ପକେଇଦିଏ କି ଜୀବନର ପ୍ରତ୍ୟେକ ସ୍ତରରେ ଜ୍ଞାନରୂପୀ ପ୍ରକାଶର ଆବଶ୍ୟକତା ରହିଛି। ଆଉ ଅନ୍ଧକାରକୁ ଦୂର କରିବାକୁ ଆପଣଙ୍କୁ ବହୁତ ଦୀପ ଜଳେଇବାର ଆବଶ୍ୟକତା ଥାଏ। ତେଣୁ ଗୋଟିଏ ଦୀପ ଜଳେଇକି ସନ୍ତୁଷ୍ଟ ହୁଅନ୍ତୁ ନାହିଁ ବରଂ ଅଜ୍ଞାନ ଅନ୍ଧକାରକୁ ଦୂରେଇବାକୁ ଜ୍ଞାନର ହଜାରେ ଦୀପ ଜଳାନ୍ତୁ। ଗୋଟିଏ ଦୀପ ଜଳେଇବାକୁ ବତିର ଏକ ଭାଗ ତେଲରେ ବୁଡ଼ିରହିବା ଆବଶ୍ୟକ ହୋଇଥାଏ। କିନ୍ତୁ ପୂରା ବତି ଯଦି ତେଲରେ ବୁଡ଼ିରହିବ ତାହେଲେ ଦୀପ ଜଳିପାରିବ ନାହିଁ, ତେଣୁ ତା'ର ଉପର ଭାଗ ବାହାରେ ରହିଥାଏ। ଆମର ଜୀବନ ମଧ୍ୟ ଦୀପର ବତି ଭଳି। ଆପଣଙ୍କୁ ସଂସାରରେ ରହି ମଧ୍ୟ ଏଠାରେ ଘଟୁଥିବା ଘଟଣାଠାରୁ ଉପରକୁ ଉଠିବା ଆବଶ୍ୟକ। ଯଦି ଆପଣ ସଂସାରର ଭୌତିକତାରେ ବୁଡ଼ିଯିବେ, ତାହେଲେ ଆପଣ ଜୀବନରେ ଜ୍ଞାନ ଏବଂ ଆନନ୍ଦ ଅନୁଭବ କରିପାରିବେ ନାହିଁ।

ଦୀପାବଳିର ଉତ୍ସବ ବାଣ ସହ ଜଡ଼ିତ ହୋଇଛି। ବାଣ ଫୁଟେଇବାର ଏକ ମନୋବୈଜ୍ଞାନିକ ଦିଗ ରହିଛି, ଯାହା ଦବି ରହିଥିବା ଭାବନାକୁ ମୁକ୍ତ କରିବାରେ ସହାୟତା କରିଥାଏ। ଯେବେ ଆପଣ ବାହାରେ କିଛି ବିସ୍ଫୋଟକକୁ ଦେଖନ୍ତି ନିଜ ଭିତରେ ସେଇ ସମବେଦନାକୁ ଅନୁଭବ କରିଥାନ୍ତି। ଯେମିତି ବାଣ ଫୁଟିବା ସହ ଚାରିଆଡେ ଆଲୋକର ପ୍ରକାଶ ଉତ୍ପନ୍ନ ହୋଇଥାଏ, ସେହିଭଳି ଆପଣ ଦବି ହୋଇ ରହିଥିବା ନକାରାତ୍ମକ ଭାବନାଗୁଡ଼ିକୁ ଛାଡ଼ିଦେବେ ତାହେଲେ ଆପଣ ଶାନ୍ତି ଅନୁଭବ କରିବେ। ପ୍ରତ୍ୟେକ ବର୍ଷ ଭାରତରେ କେତେ ମହାନଗରରେ ବାଣ ନାଁରେ ଏତେ ଅଧିକ ମାତ୍ରାରେ ବିଷାକ୍ତ ତତ୍ତ୍ୱ ଛଡ଼ାଯାଏ ଯାହା ଲୋକଙ୍କ ଶ୍ୱାସକ୍ରିୟାରେ କଷ୍ଟ ହୋଇଥାଏ। ଏଠାରେ ଆମକୁ ଦେଖିବାକୁ ହେବ ଯେ ଆମେ ବାଣଗଡ଼ିକୁ ଇଲେକ୍ଟ୍ରୋନିକ ରୂପେ କିମ୍ବା ପରିବେଶ ଅନୁକୂଳ ଉପାୟରେ କିପରି ଚଳେଇପାରିବା। ଯେତେବେଳେ ଆମ ରୋଷେଇ ଘର ଚୁଲି ଇଲେକ୍ଟ୍ରିକାଲ ଶକ୍ତି ଏବଂ ସୌର ଶକ୍ତିରେ ଚାଲିପାରୁଛି, ତାହେଲେ ଆମେ କ'ଣ ବାଣ ଫୁଟେଇବାର କିଛି ଅନ୍ୟ ଉପାୟ ବିଷୟରେ ଭାବି ପାରିବା ନାହିଁ, ଯେଉଁଥିରୁ ଧୂଆଁ ବାହାରିବନି। ଆପଣ ଉତ୍ସବ ପାଳନ କରିବାକୁ ଚାହୁଁଛନ୍ତି, ତେବେ ପରିବେଶକୁ ପ୍ରଦୂଷିତ ନ କରି ଉତ୍ସବ ପାଳନ କରିପାରିବା। ଆମକୁ ଜନ୍ମଦିନ ଏବଂ ବିବାହରେ ମଧ୍ୟ ପ୍ରଦୂଷଣ ସୃଷ୍ଟି କରୁଥିବା ବାଣ ବନ୍ଦ କରିବା ଉଚିତ। ଏହିଦିନ ଉପହାର ଏବଂ ମିଷ୍ଟାନ୍ନ ବାଣ୍ଟିବାର ପ୍ରଥା ମଧ୍ୟ ରହିଛି। ମିଠା ଏବଂ ଉପହାରର ଆଦାନ ପ୍ରଦାନ କରିବା ବିତିଯାଇଥିବା ତିକ୍ତତାକୁ ଭୁଲି ପୁଣି ମିତ୍ରତାକୁ ଆଗକୁ ବଢ଼େଇବାର ପ୍ରତୀକ ହୋଇଥାଏ। କୌଣସି ଉତ୍ସବ ସେବା ଭାବନା ବିନା ସମ୍ପୂର୍ଣ୍ଣ ହୋଇନଥାଏ। ତେଣୁ ଯାହା କିଛି ଆମକୁ ଈଶରଙ୍କଠାରୁ ମିଳିଛି, ଦୀପାବଳି ଉତ୍ସବ ଦିନ ଆମକୁ ଅନ୍ୟମାନଙ୍କ ସହିତ ବାଣ୍ଟିବା ଆବଶ୍ୟକ, କାରଣ ଖୁସି ଓ ଜ୍ଞାନ ବାଣ୍ଟିବା ଏବଂ ଲୋକଙ୍କୁ ଏକତ୍ରିତ କରିବା ହିଁ ବାସ୍ତବିକ ଉତ୍ସବ। ପ୍ରାଚୀନ ଋଷିମାନେ ପ୍ରତ୍ୟେକ ଉତ୍ସବ ସହିତ ପବିତ୍ରତାକୁ ଯୋଡ଼ି ଦେଇଛନ୍ତି, କାରଣ ଉତ୍ସବର ଉତ୍ସାହରେ ଆପଣଙ୍କ ମନ କେନ୍ଦ୍ରିତ ରହିବ। ଧାର୍ମିକ ସଂସ୍କାର ଏବଂ ଅନୁଷ୍ଠାନର ଉଦ୍ଦେଶ୍ୟ ଈଶ୍ୱର ପ୍ରାପ୍ତି ଲାଗି ନିଜର କୃତଜ୍ଞତା ବ୍ୟକ୍ତ କରିବା। ସେଥିରେ ଉତ୍ସବରେ ଗଭୀରତା ଆସିଥାଏ। ଯେଉଁ ବ୍ୟକ୍ତିଙ୍କ ପାଖରେ ଆଧ୍ୟାତ୍ମିକ ଜ୍ଞାନ ନାହିଁ, ତାଙ୍କ ଲାଗି ଦୀପାବଳି ବର୍ଷକୁ ଥରେ ଆସେ। କିନ୍ତୁ ବୁଦ୍ଧିମାନ ବ୍ୟକ୍ତିଙ୍କ ପାଇଁ ପ୍ରତ୍ୟେକ କ୍ଷଣ ଏବଂ ପ୍ରତ୍ୟେକ ଦିନ ଦୀପାବଳି ହୋଇଥାଏ।

ଏଥର କିପରି ପାଳିବେ

ଆମ ଓଡ଼ିଆ ପରମ୍ପରା ଓ ସଂସ୍କୃତି ଅନୁଯାୟୀ ପରିବାର ସଦସ୍ୟଙ୍କ ସହ ଦିପାବଳୀ ପାଳନ କରିବି। ଏଥିପାଇଁ ଘରେ ବିଭିନ୍ନ ପ୍ରକାରର ପିଠା ମିଠା ଆଦି କରିବାର ଯୋଜନା ରହିଛି। ପ୍ରଦୂଷଣ ମୁକ୍ତ ବାଣ ଫୁଟାଇବି। ଅଧିକ ଟଙ୍କାରେ ବାଣ ପାଇଁ ଖର୍ଚ୍ଚ ନ କରି ସେହି ଟଙ୍କାରେ ଗରିବ ଲୋକଙ୍କୁ ସହାୟତା କରିବି।

-ଦୀପିକା ସାମଲ, ଭଦ୍ରକ

ପ୍ରତିବର୍ଷ ଭଳି ଏବର୍ଷ ମଧ୍ୟ ଦିପାବଳୀ ପୂର୍ବରୁ ଘରକୁ ସଫା କରାଯାଇଛି। ସନ୍ଧ୍ୟାରେ ସୁନ୍ଦର ମୁରୁଜ ପକେଇବି। ଏଥର ଲିଚୁ ଲାଇଟ୍ ଅଗଣା ଓ ଛାତ ଉପରେ ଦୀପ ଲଗାଇବି। ଭାଇଭଉଣୀ ମିଶି ବାଣ ଫୁଟାଇବୁ। ଘରର ସମସ୍ତ ସଦସ୍ୟ ପ୍ରତିବର୍ଷ ଭଳି ଏଥର ମଧ୍ୟ ସନ୍ଧ୍ୟାରେ ପିତୃପୁରୁଷଙ୍କ ଉଦ୍ଦେଶ୍ୟରେ କାଉଁରିଆ କାଠି ଜଳାଇ ବଡବଡୁଆ...ଡାକିବୁ।

- ସଂଯୁକ୍ତା ମଲ୍ଲିକ, ଭୁବନେଶ୍ୱର

ଦିପାବଳୀରେ ପ୍ରତିବର୍ଷ ମହାଲକ୍ଷ୍ମୀଙ୍କୁ ପୂଜା କରିବା ସହ ଦୋକାନ ପୂଜା କରେ। ଘରରେ ସମସ୍ତଙ୍କ ପାଇଁ ନୂଆପୋଷାକ କିଣାଯାଇଛି। ସକାଳେ ମନ୍ଦିର ଯିବି। ସନ୍ଧ୍ୟାରେ ଘରେ ସାନମାନଙ୍କ ସହ ମିଶି ବାଣ ଫୁଟାଇବି। ଯେହେତୁ ବାଣ ଫୁଟାଇବା ପାଇଁ ମାତ୍ର ୨ ଘଣ୍ଟାର ଅନୁମତି ଅଛି ତେଣୁ ସେଇ ସମୟ ମଧ୍ୟରେ ସୁରକ୍ଷାର ସହିତ ବାଣ ଫୁଟାଇବି।

- ଦୀପ୍ତିକାନ୍ତ ସାହୁ, କାକଟପୁର

୧୦୪ବର୍ଷରେ ଡୁଡ଼ିଗଡ଼ିଆ କାଳୀପୂଜା

ବାଲେଶ୍ୱର ଜିଲା ଖଇରା ବ୍ଲକର ରକ୍ତତୀର୍ଥ ଡୁଡ଼ିଗଡ଼ିଆର ପ୍ରସିଦ୍ଧ କାଳୀପୂଜା। ମଣ୍ଡପରେ ମା'ଙ୍କ ବିରାଜମାନ ଲାଗି ସ୍ଥାନୀୟ ଅଞ୍ଚଳବାସୀ ବେଶ ଉତ୍ସାହିତ। ଏଥିପାଇଁ ମାସେ ଧରି ଚାଲିଛି ବ୍ୟାପକ ପ୍ରସ୍ତୁତି। ବଜାର କମିଟି ମୁଖ୍ୟ ବସନ୍ତ ସାହୁ, ରତ୍ନାକର ମାଝି ଓ ଯୁଧିଷ୍ଠୀର ମହାରଣା ପ୍ରମୁଖ ସହଯୋଗରେ ଚାଲିଆସୁଥିବା ଏହି ପୂଜା ୯ଦିନ ଧରି ଚାଲିବାର କାର୍ଯ୍ୟକ୍ରମ ରହିଛି। ସ୍ୱାଧୀନତା ସଂଗ୍ରାମର ସ୍ମୃତି ବହନ କରିଆସୁଥିବା ଏହି ମାଟିରେ କାଳୀପୂଜାର ସ୍ୱତନ୍ତ୍ର ଆକର୍ଷଣ ରହିଛି।

୧୯୨୦ ମସିହାରେ ସ୍ୱାଧୀନତା ଆନ୍ଦୋଳନ ବ୍ୟାପକ ରୂପ ଧାରଣ କରିଥିବା ବେଳେ ଏହି ପୂଜା ଆରମ୍ଭ ହୋଇଥିଲା। ଡୁଡ଼ିଗଡ଼ିଆ ଅଞ୍ଚଳରେ ଆନ୍ଦୋଳନର ସଫଳତା ଏବଂ ସଂଗ୍ରାମୀମାନଙ୍କ ମନୋବଳ ବଢାଇବା ତଥା ବ୍ରିଟିଶ ବାହିନୀକୁ ବିତାଡ଼ିତ କରିବା ଲକ୍ଷ୍ୟରେ ତତ୍କାଳୀନ ଗ୍ରାମମୁଖିଆ ବିଶ୍ୱନାଥ ଘଡେଇ, ଲକ୍ଷ୍ମଣ ଧର, ଗୋପୀନାଥ ବେହେରା, ଭାଗବତ ମହାନ୍ତି, ମିର ହାଲିମ ଓ ଲାବଣ୍ୟନିଧି ପାଢୀଙ୍କ ଦ୍ୱାରା ପ୍ରଥମେ ଝାଟିମାଟି ଛପର ଘରେ ପୂଜା ଛୋଟ ଆକାରରେ ଆରମ୍ଭ ହୋଇଥିଲା। କିଛି ବର୍ଷ ଧରି ଏହା ଅଭାବ ଓ ସଂଘର୍ଷ ମଧ୍ୟରେ ପଳିଥିନ ତଳେ ଚାଲିଥିଲା। ଏବେ ପୂଜା କାୟାବିସ୍ତାର କରିବା ସହ ଶହୀଦ ମଣ୍ଡପରେ ମୂର୍ତ୍ତି ସ୍ଥାପନା କରିଛି। ଚଳିତବର୍ଷ କମିଟି ସଭାପତି ବିଷ୍ଣୁପ୍ରସାଦ ସାହୁ ଓ ସମ୍ପାଦକ ଉଦୟ ପୃଷ୍ଟିଙ୍କ ପ୍ରତ୍ୟକ୍ଷ ତତ୍ତ୍ୱାବଧାନରେ ପୂଜା ଧୁମଧାମ୍‌ରେ ଆୟୋଜନ କରାଯାଉଛି। ପାର୍ଶ୍ୱ କଳାକୃତି ଭାବେ ପୁଅବୋହୂଙ୍କର ବୁଢା ମା'ବାପାଙ୍କ ଉପରେ ଅତ୍ୟାଚାର ଓ ଦ୍ରୌପଦୀ ବସ୍ତ୍ରହରଣ ଦର୍ଶକଙ୍କୁ ଆକର୍ଷିତ କରିବ ବୋଲି କମିଟି ଆଶାବ୍ୟକ୍ତ କରିଛି। ୭ଦିନ ଧରି ସାଂସ୍କୃତିକ କାର୍ଯ୍ୟକ୍ରମ ପରିବେଷଣ କରାଯିବ ବୋଲି ସମ୍ପାଦକ ପ୍ରକାଶ କରିଛନ୍ତି।

– ଉତ୍କଳବନ୍ଧୁ ପଣ୍ଡା, ଖଇରା

ମା'ଙ୍କ ମୃଣ୍ମୟୀ ମୂର୍ତ୍ତିରେ ଶିଳ୍ପୀଙ୍କ ଶେଷସ୍ପର୍ଶ।

No. CAD-978

ODISHA

ରାଜ୍ୟ ପ୍ରଦୂଷଣ ନିୟନ୍ତ୍ରଣ ବୋର୍ଡ, ଓଡ଼ିଶା

(ଜଙ୍ଗଲ, ପରିବେଶ ଓ ଜଳବାୟୁ ପରିବର୍ତ୍ତନ ବିଭାଗ, ଓଡ଼ିଶା ସରକାର)

ପରିବେଶ ଭବନ, ଏ/୧୧୮, ନୀଳକଣ୍ଠ ନଗର, ୟୁନିଟ୍ - ୮, ଭୁବନେଶ୍ୱର - ୭୫୧୦୧୨

ସଂଖ୍ୟା: VISC(LEM)Proj-64/24-25/୧୨୯୯୧ ତାରିଖ: ୧୭।୦୮।୨୦୨୪

ପ୍ରଦୂଷଣମୁକ୍ତ ଗଣେଶ ପୂଜା, ଖୁଦୁରୁକୁଣୀ ପୂଜା, ବିଶ୍ୱକର୍ମା ପୂଜା, ଦୁର୍ଗାପୂଜା, ଗଜଲକ୍ଷ୍ମୀ ପୂଜା, କାଳୀପୂଜା ତଥା ସରସ୍ୱତୀ ପୂଜା ପାଳନ ନିମନ୍ତେ ରାଜ୍ୟ ପ୍ରଦୂଷଣ ନିୟନ୍ତ୍ରଣ ବୋର୍ଡ଼ର ନିବେଦନ

ପୂଜା କମିଟି କର୍ମକର୍ତ୍ତାମାନଙ୍କ ନିମନ୍ତେ ଉଦ୍ଦିଷ୍ଟ ନିବେଦନ:

- ମୂର୍ତ୍ତି ନିର୍ମାଣରେ ପୋଡା ମାଟି ତଥା Plaster of Paris ପରିବର୍ତ୍ତେ ପ୍ରାକୃତିକ ମୃତ୍ତିକା ବ୍ୟବହାର କରନ୍ତୁ।
- ମୂର୍ତ୍ତିରେ ବିଷାକ୍ତ ରାସାୟନିକ ରଙ୍ଗ ବଦଳରେ ପ୍ରାକୃତିକ ରଙ୍ଗ ବ୍ୟବହାର କରନ୍ତୁ।
- ମୂର୍ତ୍ତିର ଉଚ୍ଚତାକୁ ୨୦ଫୁଟ ଏବଂ ମଣ୍ଡପ ଉଚ୍ଚତାକୁ ୪୦ଫୁଟ ମଧ୍ୟରେ ସୀମିତ ରଖନ୍ତୁ।
- ପୂଜାପରେ ମୂର୍ତ୍ତିକୁ ଜିଲ୍ଲା ପ୍ରଶାସନ ତଥା ପୌର କର୍ତ୍ତୃପକ୍ଷଙ୍କ ଦ୍ୱାରା ଚିହ୍ନିତ ଅସ୍ଥାୟୀ ପୋଖରୀରେ ବିସର୍ଜନ କରନ୍ତୁ।
- ବିସର୍ଜନ ପୂର୍ବରୁ ମୂର୍ତ୍ତି ଓ ମେଢ଼ରୁ ଫୁଲ ତଥା ଅନ୍ୟ ସାଜସଜ୍ଜା ପଦାର୍ଥକୁ ମୂର୍ତ୍ତିରୁ କାଢ଼ି ପୌର କର୍ତ୍ତୃପକ୍ଷଙ୍କ ଦ୍ୱାରା ଚିହ୍ନିତ ନିର୍ଦ୍ଦିଷ୍ଟ ସ୍ଥାନରେ ପକାନ୍ତୁ। ଏହାକୁ ବିସର୍ଜନ ସ୍ଥଳରେ ପୋତନ୍ତୁ ନାହିଁ।
- ସାଜସଜ୍ଜା ତଥା ପ୍ରସାଦ ବିତରଣ ନିମନ୍ତେ ଏକକ ବ୍ୟବହାର ପ୍ଲାଷ୍ଟିକ କିମ୍ବା ଥର୍ମୋକଲରେ ତିଆରି ଜିନିଷର ବ୍ୟବହାର କରନ୍ତୁ ନାହିଁ।

ଜିଲ୍ଲା ପ୍ରଶାସନ ତଥା ପୌରାଞ୍ଚଳ କର୍ତ୍ତୃପକ୍ଷଙ୍କ ନିମନ୍ତେ ଉଦ୍ଦିଷ୍ଟ ନିବେଦନ:

- ଜନସାଧାରଣଙ୍କୁ ମୂର୍ତ୍ତି ବିସର୍ଜନ ଜନିତ ଜଳ ପ୍ରଦୂଷଣ ସମ୍ବନ୍ଧରେ ସଚେତନ କରନ୍ତୁ।
- ଜନସାଧାରଣଙ୍କୁ ମୃତ୍ତିକା ନିର୍ମିତ ଓ ପ୍ରାକୃତିକ ରଙ୍ଗ ବ୍ୟବହୃତ ମୂର୍ତ୍ତି କିଣିବାକୁ ସଚେତନ କରନ୍ତୁ।
- ସମ୍ପୃକ୍ତ ସହରରେ ଅନୁଷ୍ଠିତ ପୂଜାର ସଂଖ୍ୟା ଅନୁପାତରେ ଆବଶ୍ୟକ ଅସ୍ଥାୟୀ ପୋଖରୀ ଖୋଳାଯାଇ ଏଠାରେ ବିସର୍ଜନ ନିମନ୍ତେ ପୂଜା କମିଟିକୁ ଅବଗତ କରାନ୍ତୁ।
- ନଦୀ ତଟବର୍ତ୍ତୀ ଅଞ୍ଚଳରେ ମୂର୍ତ୍ତି ବିସର୍ଜନ ନିମନ୍ତେ ମାଟିବନ୍ଧ ଓ Synthetic Liner ଥାଇ ଅସ୍ଥାୟୀ ପୋଖରୀ ନିର୍ମାଣ କରାଯାଇ ସମସ୍ତ ପୂଜା କମିଟିମାନଙ୍କୁ ଏହି ପୋଖରୀରେ ମୂର୍ତ୍ତି ବିସର୍ଜନ କରିବା ନିମନ୍ତେ ଅନୁରୋଧ କରନ୍ତୁ।
- ମୂର୍ତ୍ତି ବିସର୍ଜନ ହେବାର ୨୪ଘଣ୍ଟା ମଧ୍ୟରେ ଅସ୍ଥାୟୀ ପୋଖରୀ ମଧ୍ୟରୁ ବିସର୍ଜିତ ସାମଗ୍ରୀକୁ ବାହାର କରି ନିର୍ଦ୍ଦିଷ୍ଟ Municipal Dumpsiteକୁ ସ୍ଥାନାନ୍ତର କରିବା ସଙ୍ଗେ ସଙ୍ଗେ ଅସ୍ଥାୟୀ ପୋଖରୀ ଜଳକୁ ଚୂନ ପକାଇ ବିଶୋଧନ ପରେ ନଦୀ ବା ନାଳକୁ ନିଷ୍କାସିତ କରାଯାଇପାରେ।

ଜନସାଧାରଣଙ୍କ ନିମନ୍ତେ ଉଦ୍ଦିଷ୍ଟ ନିବେଦନ:

- ପୂଜା ନିମନ୍ତେ କେବଳ ମୃତ୍ତିକା ନିର୍ମିତ ଓ ପ୍ରାକୃତିକ ରଙ୍ଗ ବ୍ୟବହୃତ ମୂର୍ତ୍ତି କିଣନ୍ତୁ। ସାଜସଜ୍ଜା ନିମନ୍ତେ ଏକକ ବ୍ୟବହର ପ୍ଲାଷ୍ଟିକ କିମ୍ବା ଥର୍ମୋକଲରେ ତିଆରି ଜିନିଷର ବ୍ୟବହାର କରନ୍ତୁ ନାହିଁ।
- ପୂଜା ପରେ ମୂର୍ତ୍ତି ଏବଂ ଅନ୍ୟାନ୍ୟ ପୂଜା ସାମଗ୍ରୀକୁ ନିଜ ଘରେ ବିସର୍ଜନ କରନ୍ତୁ କିମ୍ବା ଜିଲ୍ଲା ପ୍ରଶାସନ ତଥା ପୌର କର୍ତ୍ତୃପକ୍ଷଙ୍କ ଦ୍ୱାରା ଚିହ୍ନିତ ଅସ୍ଥାୟୀ ପୋଖରୀରେ କିମ୍ବା ଚିହ୍ନିତ କୃତ୍ରିମ ଭ୍ରାମ୍ୟମାଣ କୁଣ୍ଡରେ ବିସର୍ଜନ କରନ୍ତୁ।
- ବ୍ୟବହୃତ ପୂଜା ସାମଗ୍ରୀକୁ ଜରିରେ ବାନ୍ଧି କୌଣସି ନଦୀ କିମ୍ବା ପୋଖରୀରେ ନ ଫୋପାଡ଼ି ଚିହ୍ନଟ ବିସର୍ଜନ ସ୍ଥଳୀରେ ପକାନ୍ତୁ।

ଫାଇନ୍ ଓ ଦଣ୍ଡ ବ୍ୟବସ୍ଥା:

Odisha Prevention and Control of Water Pollution (Procedure for Immersion of Idol after Pujas) Rules, 2021 ଅନୁଯାୟୀ ମୂର୍ତ୍ତି କାରିଗରମାନେ ରୁଲ୍ ୩ର ଅବମାନନା କଲେ, ସମ୍ପୃକ୍ତ ପୌର କର୍ତ୍ତୃପକ୍ଷଙ୍କ ଦ୍ୱାରା ସେମାନେ ଦୁଇ ବର୍ଷ ପାଇଁ ମୂର୍ତ୍ତି ତିଆରିରୁ ବାସନ୍ଦ ହେବେ। ଏହା ବ୍ୟତୀତ ମୂର୍ତ୍ତି ନିର୍ମାତାମାନଙ୍କର ରେଜିଷ୍ଟ୍ରେସନ ଫି ମଧ୍ୟ ଜବତ କରାଯିବ।

ପୂଜା କମିଟି କର୍ମକର୍ତ୍ତାମାନଙ୍କ ଦ୍ୱାରା ରୁଲ୍ ୫ ଏବଂ ୬ର ଅବମାନନା ହେଲେ, ସମ୍ପୃକ୍ତ ପୌର କର୍ତ୍ତୃପକ୍ଷଙ୍କ ଦ୍ୱାରା ନିମ୍ନଲିଖିତ ଜୋରିମାନା ଆଦାୟ କରାଯିବ।

- ପଞ୍ଚାୟତ ସୀମା ମଧ୍ୟରେ ଥିଲେ ୩୦୦୦ ଟଙ୍କା।
- ମ୍ୟୁନିସିପାଲିଟି କିମ୍ବା NAC ସୀମା ମଧ୍ୟରେ ଥିଲେ ୫୦୦୦ ଟଙ୍କା।
- ମ୍ୟୁନିସିପାଲିଟି କର୍ପୋରେସନ ସୀମା ମଧ୍ୟରେ ଥିଲେ ୭୦୦୦ ଟଙ୍କା।

ଆସନ୍ତୁ ମିଳିମିଶି ପ୍ରଦୂଷଣମୁକ୍ତ ପୂଜା ପାଳନ ନିମନ୍ତେ ଯତ୍ନବାନ ହେବା

- ବି.ଦ୍ର.: ଏ ସମ୍ବନ୍ଧୀୟ ବିଶଦ ବିବରଣୀ "The Odisha Prevention and Control of Water Pollution (Procedure for Immersion of Idol after Pujas) Rules, 2021ରେ ମିଳିପାରିବ। (Weblink: **http://ospcboard.org/wp-content/uploads/2022/02/1741-F-E-Idol-Immersion-Rule-by-Odisha.pdf**।

ସ୍ୱା./– ସଦସ୍ୟ ସଚିବ

OSPCB-CL-MISC-0049-2023/13/2024

OIPR-08012/11/0066/2425

ବ୍ୟାଙ୍କ ଅଫ୍ ଇଣ୍ଡିଆ

ବ୍ୟାଙ୍କ ଅଫ୍ ଇଣ୍ଡିଆ Bank of India BOI

ଆଞ୍ଚଳିକ କାର୍ଯ୍ୟାଳୟ: କେନ୍ଦୁଝର ଅଞ୍ଚଳ, ସା.: କାଶୀପୁର, ପୋ.: ମାଣ୍ଡୁଆ, କେନ୍ଦୁଝର-୭୫୮୦୧୪

ଇ-ନିଲାମ ବିକ୍ରୟ ବିଜ୍ଞପ୍ତି

ସରଫେଶୀ ଆକ୍ଟ ୨୦୦୨ ଅନୁସାରେ ଇ-ନିଲାମ ବିକ୍ରୟ ବିଜ୍ଞପ୍ତି

ସିକ୍ୟୁରିଟାଇଜେସନ୍ ଆଣ୍ଡ୍ ରିକନ୍ଷ୍ଟ୍ରକସନ୍ ଅଫ୍ ଫାଇନାନ୍ସିଆଲ ଆସେଟ୍ସ ଆଣ୍ଡ୍ ଏନ୍‌ଫୋର୍ସମେଣ୍ଟ ଅଫ୍ ସିକ୍ୟୁରିଟି ଇଣ୍ଟରେଷ୍ଟ ଆକ୍ଟ ୨୦୦୨(ସରଫେଶୀ ଆକ୍ଟ) ସହିତ ସିକ୍ୟୁରିଟୀ ଇଣ୍ଟରେଷ୍ଟ (ଏନ୍‌ଫୋର୍ସମେଣ୍ଟ) ରୁଲ୍ସ ୨୦୦୨ର ନିୟମ ୮(୬) ବ୍ୟବସ୍ଥା ଅନୁଯାୟୀ ସ୍ଥାବର ସମ୍ପତ୍ତିର ଇ-ନିଲାମ ବିକ୍ରୟ ତା.୦୯.୧୨.୨୦୨୪ରିଖ ପୂର୍ବାହ୍ନ ୧୧.୦୦ ଘଟିକା ଠାରୁ ଅପରାହ୍ନ ୦୫.୦୦ ଘଟିକା ଘଟିକା ପର୍ଯ୍ୟନ୍ତ ଅନୁଷ୍ଠିତ ହେବ।

ବ୍ୟାଙ୍କ୍ ଅଫ୍ ଇଣ୍ଡିଆର କ୍ଷମତାପ୍ରାପ୍ତ ଅଧିକାରୀ ସିକ୍ୟୁରିଟାଇଜେସନ୍ ଆଣ୍ଡ ରିକନ୍ଷ୍ଟ୍ରକସନ୍ ଅଫ୍ ଫାଇନାନ୍ସିଆଲ ଆସେଟ୍ସ ଆଣ୍ଡ୍ ଏନ୍‌ଫୋର୍ସମେଣ୍ଟ ଅଫ୍ ସିକ୍ୟୁରିଟି ଇଣ୍ଟରେଷ୍ଟ ଆକ୍ଟ, ୨୦୦୨ ଏବଂ ସିକ୍ୟୁରିଟୀ ଇଣ୍ଟରେଷ୍ଟ (ଏନ୍‌ଫୋର୍ସମେଣ୍ଟ) ରୁଲ୍ସ, ୨୦୦୨ର ଧାରା ୧୩(୧୨) ସହିତ ନିୟମ ୮ ଓ ୯ ରେ ଦିଆଯାଇଥିବା କ୍ଷମତା ପ୍ରୟୋଗ କରି ଋଣଗ୍ରହୀତାମାନଙ୍କୁ ଡିମାଣ୍ଡ ନୋଟିସ୍ ଜାରି କରିଥିଲେ ଏବଂ କ୍ଷମତାପ୍ରାପ୍ତ ଅଧିକାରୀ ନିମ୍ନ ଦର୍ଶିତ ସମ୍ପତ୍ତିଗୁଡିକୁ ଦଖଲକୁ ନେଇଛନ୍ତି। କ୍ଷମତାପ୍ରାପ୍ତ ଅଧିକାରୀଙ୍କ ଦ୍ୱାରା କଥିତ ରୁଲ୍ ୮ର ସବ୍-ରୁଲ୍ ୫ ଏବଂ ୬ ଅନୁଯାୟୀ **ତା୦୯.୧୨.୨୦୨୪ରିଖ ପୂର୍ବାହ୍ନ ୧୧.୦୦ଘଟିକା ରୁ ଅପରାହ୍ନ ୦୫.୦୦ ଘଟିକା** ମଧ୍ୟରେ ଇ-ନିଲାମ ବିକ୍ରୟ ନିମନ୍ତେ ପ୍ରସ୍ତାବମାନ ଆହ୍ୱାନ କରାଯାଉଅଛି। ଏତଦ୍ଦ୍ୱାରା ସମୂହଭାବେ ସର୍ବସାଧାରଣ ଓ ଋଣଗ୍ରହୀତା, ବନ୍ଧକଦାତା ଏବଂ ଗ୍ୟାରେଣ୍ଟିଦାତାମାନଙ୍କୁ ଜଣାଇ ଦିଆଯାଉଅଛି କି ସରଫେଶୀ ଆକ୍ଟ, ୨୦୦୨ ର ନିୟମ ଏବଂ ସର୍ତ୍ତାବଳୀ ଅନୁଯାୟୀ ବ୍ୟାଙ୍କର ଋଣ ଆଦାୟକରଣ ନିମନ୍ତେ ନିମ୍ନଲିଖିତ ସମ୍ପତ୍ତିକୁ ଇ-ନିଲାମ ମାଧ୍ୟମରେ ବିକ୍ରୟ କରାଯିବ।

ଇ-ନିଲାମ ତାରିଖ ଓ ସମୟ: ୦୯.୧୨.୨୦୨୪ ପୂର୍ବାହ୍ନ ୧୧.୦୦ ଘଟିକା ଠାରୁ ଅପରାହ୍ନ ୫.୦୦ ଘଟିକା ପ୍ରତ୍ୟେକଙ୍କ ପାଇଁ ୧୦ମିନିଟ୍ ଅସୀମିତ ବର୍ଦ୍ଧିତ ସମୟ ସହିତ

ଅମାନତ ଜମା ଏବଂ କାଗଜାତ୍ ଦାଖଲର ଅନ୍ତିମ ତାରିଖ: ୦୫.୧୨.୨୦୨୪ ପୂର୍ବାହ୍ନ ୧୦.୦୦ ଘଟିକାରୁ ୦୯.୧୨.୨୦୨୪ ଅପରାହ୍ନ ୨.୦୦ ଘଟିକା ପର୍ଯ୍ୟନ୍ତ

ସମ୍ପତ୍ତି ତନଖି କରିବାର ସମୟ: ୦୨.୧୨.୨୦୨୪ ରୁ ୦୭.୧୨.୨୦୨୪ ପୂର୍ବାହ୍ନ ୧୦.୦୦ ଘଟିକାରୁ ଅପରାହ୍ନ ୪.୦୦ ଘଟିକା ମଧ୍ୟରେ **ସମ୍ପତ୍ତି ତନଖି ପାଇଁ ସମ୍ପୃକ୍ତ ଶାଖା ମୁଖ୍ୟ କିମ୍ବା ରିକଭରୀ ଡିପାର୍ଟମେଣ୍ଟ, ଆଞ୍ଚଳିକ କାର୍ଯ୍ୟାଳୟ, କେନ୍ଦୁଝର (ଶ୍ରୀ ଲକ୍ଷ୍ମୀ ନାରାୟଣ ପ୍ରସାଦ, ମୋ.: ୯୧୦୧୫୦୮୦୧୯) ତେଲକୋଇ ଶାଖା ପ୍ରବନ୍ଧକ- ମୋ.: ୭୬୮୪୦୮୨୦୪୦, ଝୁମ୍ପୁରା ଶାଖା ପ୍ରବନ୍ଧକ- ମୋ.: ୮୦୫୦୮୮୮୧୭୮ ସହ ଯୋଗାଯୋଗ କରନ୍ତୁ**

କ୍ର. ନଂ.	ଶାଖା / ଋଣଗ୍ରହୀତା / ଗ୍ୟାରେଣ୍ଟିଦାତା / ବନ୍ଧକଦାତାଙ୍କ ନାମ ଓ ଠିକଣା / ମୋଟ ବକେୟା ରାଶି	ସମ୍ପତ୍ତିର ବିବରଣୀ	ସଂରକ୍ଷିତ ମୂଲ୍ୟ / ଅମାନତ ରାଶି / ଦଖଲ ପ୍ରକାର
୧.	**ତେଲକୋଇ ଶାଖା /** **ଋଣଗ୍ରହୀତା: ମେସର୍ସ ବିଶାଳ ଏଚ୍‌ପି ଗ୍ୟାସ ଗ୍ରାମୀଣ ବିତରକ, ସ୍ୱତ୍ୱାଧିକାରୀ: ଶ୍ରୀମତୀ ସୌଦାମିନୀ ସାହୁ,** ସ୍ୱାମୀ: ଶ୍ରୀ ଉଦୟ କୁମାର ସାହୁ **/ଗ୍ୟାରେଣ୍ଟିଦାତା: ଶ୍ରୀ ଉଦୟ କୁମାର ସାହୁ,** ପିତା: ତ୍ରିଲୋଚନ ସାହୁ, ଉଭୟଙ୍କ ଠିକଣା - ସା/ପୋ: ବିଂଝବାହାଳ, ଥାନା: ତେଲକୋଇ, ଜିଲ୍ଲା: କେନ୍ଦୁଝର, ଓଡିଶା, ପିନ୍ - ୭୫୮୦୧୯ / **ମୋଟ ବକେୟା ରାଶି: ତା.୨୯.୦୫.୨୦୨୪ ରିଖ ସୁଦ୍ଧା ଟ.୮,୩୮,୬୦୬.୯୧** + ପରବର୍ତ୍ତୀ ସୁଧ, ଆଇନ୍‌ଗତ ଦେୟ ଏବଂ ଆନୁସଙ୍ଗିକ ଖର୍ଚ୍ଚ	**ଶ୍ରୀ ଉଦୟ କୁମାର ସାହୁ,** ପିତା: ଶ୍ରୀ ତ୍ରିଲୋଚନ ସାହୁଙ୍କ ନାମରେ ଥିବା ବାସୋପଯୋଗୀ ଗୃହର ସମସ୍ତ ଅଂଶବିଶେଷ ଯାହାର ପ୍ଲଟ୍ ନଂ.: ୨୪୨୧/୭୪୪୯, ଖାତା ନଂ.: ୪୫୯/୩୭୧, କ୍ଷେତ୍ର: ଏକର ୦.୧୦ ଡିସିମିଲି, କିସମ: ଘରବାରୀ, ମୌଜା: ବିଂଝବାହାଳ, ତହସିଲ: ତେଲକୋଇ, ଥାନା: ତେଲକୋଇ, ଏସ୍‌ଆରଓ: ତେଲକୋଇ, ଜିଲ୍ଲା: କେନ୍ଦୁଝର, ଏହାର ଚାରିପାର୍ଶ୍ୱରେ ଉତ୍ତର: ଭିକାରୀ କୋହ୍ଲ, ଦକ୍ଷିଣ: ରାସ୍ତା, ପୂର୍ବ: ସଦାଶିବ ସାହୁ, ପଶ୍ଚିମ: କାଙ୍ଗାଳୀ ଦେହୁରୀ	ଟ.୩୧,୨୫,୫୦୦/- / ଟ.୩,୧୨,୫୫୦/- / ସାଙ୍କେତିକ
୨.	**ତେଲକୋଇ ଶାଖା /** **ଋଣଗ୍ରହୀତାମାନେ: ୧) ଶ୍ରୀମତୀ ପୁଷ୍ପଲତା ପରିଡା,** ସ୍ୱାମୀ: ଶ୍ରୀ ଗୁଣନିଧି ପରିଡା, **୨) ଶ୍ରୀ ଗୁଣନିଧି ପରିଡା,** ପିତା: କୃଷ୍ଣ ଚନ୍ଦ୍ର ପରିଡା, ଉଭୟଙ୍କ ଠିକଣା - ସା/ପୋ: ଦୁଲ୍ଲଭପୁର, ଥାନା: ତେଲକୋଇ, ଜିଲ୍ଲା: କେନ୍ଦୁଝର, ଓଡିଶା, ପିନ୍ - ୭୫୮୦୧୯ / **ମୋଟ ବକେୟା ରାଶି: ତା.୨୯.୦୫.୨୦୨୪ ରିଖ ସୁଦ୍ଧା ଟ.୬,୬୮,୬୧୫.୦୧** + ପରବର୍ତ୍ତୀ ସୁଧ, ଆଇନ୍‌ଗତ ଦେୟ ଏବଂ ଆନୁସଙ୍ଗିକ ଖର୍ଚ୍ଚ	**ଶ୍ରୀମତୀ ପୁଷ୍ପଲତା ପରିଡା,** ସ୍ୱାମୀ: ଶ୍ରୀ ଗୁଣନିଧି ପରିଡାଙ୍କ ନାମରେ ଥିବା ବାସୋପଯୋଗୀ ଜମିର ସମସ୍ତ ଅଂଶବିଶେଷ ଯାହାର ପ୍ଲଟ୍ ନଂ.: ୬୫୬/୧୨୧୦, ଖାତା ନଂ.: ୭୭/୬୧, କ୍ଷେତ୍ର: ଏକର ୦.୦୫ ଡିସିମିଲି, କିସମ: ଘରବାରୀ, ମୌଜା: ଦୁଲ୍ଲଭପୁର, ତହସିଲ: ତେଲକୋଇ, ଥାନା: ତେଲକୋଇ, ଏସ୍‌ଆରଓ: ତେଲକୋଇ, ଜିଲ୍ଲା: କେନ୍ଦୁଝର, ଏହାର ଚାରିପାର୍ଶ୍ୱରେ ଉତ୍ତର: ନିଜେ (କୃଷ୍ଣ ଚନ୍ଦ୍ର ପରିଡା), ଦକ୍ଷିଣ: ରାସ୍ତା, ପୂର୍ବ: ଅର୍ଜୁନ ବିଶ୍ୱାଳ, ପଶ୍ଚିମ: କରୁଣାକର ପରିଡା	ଟ.୧,୩୧,୨୫୦/- / ଟ.୧୩,୧୨୫/- / ସାଙ୍କେତିକ
୩.	**ଝୁମ୍ପୁରା ଶାଖା /** **ଋଣଗ୍ରହୀତା/ବନ୍ଧକଦାତା: ମେସର୍ସ ବାବା ବୈଦ୍ୟନାଥ ପ୍ଲାଷ୍ଟ, ସ୍ୱତ୍ୱାଧିକାରୀ: ଶ୍ରୀ ପ୍ରଶାନ୍ତ କୁମାର ସାହୁ,** ସା/ପୋ: ଆହାରପସି, ଜିଲ୍ଲା: କେନ୍ଦୁଝର / **ମୋଟ ବକେୟାରାଶି: ତା.୧୬.୦୭.୨୦୨୧ରିଖ ସୁଦ୍ଧା ଟ.୫୬,୭୦,୮୬୫.୮୦** + ପରବର୍ତ୍ତୀ ସୁଧ, ଆଇନ୍‌ଗତ ଦେୟ ଏବଂ ଆନୁସଙ୍ଗିକ ଖର୍ଚ୍ଚ	**ଶ୍ରୀ ପ୍ରଶାନ୍ତ କୁମାର ସାହୁ,** ପିତା: କ୍ଷମାକର ସାହୁଙ୍କ ନାମରେ ଥିବା ସମ୍ପତ୍ତିର ଅଂଶବିଶେଷ ଯାହାର ପ୍ଲଟ୍ ନଂ.: ୨୨୬/୭୫୦, ଖାତା ନଂ.:୮୨/୬୭, କ୍ଷେତ୍ର: ଏକର୦.୧୦୦ଡିସିମିଲି, କିସମ: ଘରବାରୀ, ମୌଜା: ଆହାରପସି, ତହସିଲ: ସଦର, ଆର୍‌ଆଇ: ପଳାସପଙ୍ଗା, ଏସ୍‌ଆରଓ/ଜିଲ୍ଲା: କେନ୍ଦୁଝର, ଏହାର ଚାରିପାର୍ଶ୍ୱରେ ଉତ୍ତର: ସରକାରୀ ଜମି, ଦକ୍ଷିଣ: ବିରଞ୍ଚି ପ୍ରଧାନଙ୍କ ସମ୍ପତ୍ତି, ପୂର୍ବ: ମାଲିକ ନିଜେ, ପଶ୍ଚିମ: ସର୍ବସାଧାରଣ ରାସ୍ତା	ଟ.୧୦,୩୪,୭୦୫/- / ଟ.୧,୦୩,୪୭୦/- / ସାଙ୍କେତିକ

ଇ-ନିଲାମର ନିୟମ ଓ ସର୍ତ୍ତାବଳୀ :

ବିକ୍ରୟ ନୋଟିସ୍‌ରେ ବିକ୍ରୟର ସାଧାରଣ ନିୟମ ଏବଂ ସର୍ତ୍ତାବଳୀ ୱେବ୍‌ସାଇଟ୍: **https://ebkray.in** ରେ ଉପଲବ୍ଧ ଏବଂ ପ୍ରକାଶିତ। ଇ-ନିଲାମ ସମୟରେ କିମ୍ବା ପୂର୍ବରୁ କୌଣସି ଅସୁବିଧା କିମ୍ବା ସହାୟତା ନିମନ୍ତେ ଇ-ନିଲାମ ସେବାପ୍ରଦାନକାରୀ **(https://ebkray.in)** ଙ୍କ କ୍ଷମତାପ୍ରାପ୍ତ ପ୍ରତିନିଧିଙ୍କ ସହ ଯୋଗାଯୋଗ କରିପାରିବେ। ଯାହାର ସବିଶେଷ ବିବରଣୀ ଇ-ନିଲାମ ପୋର୍ଟାଲରେ ଉପଲବ୍ଧ।

ଋଣଗ୍ରହୀତା/ଗ୍ୟାରେଣ୍ଟିଦାତା/ବନ୍ଧକଦାତା(ମାନ)ଙ୍କୁ ୩୦ ଦିନିଆ ଇ-ନିଲାମ ବିକ୍ରୟ ନୋଟିସ୍

ଉପରୋକ୍ତ ଋଣ ଆକାଉଣ୍ଟର ଋଣଗ୍ରହୀତା / ଗ୍ୟାରେଣ୍ଟିଦାତା/ବନ୍ଧକଦାତାମାନଙ୍କୁ ଏହା ଏକ **୩୦ ଦିନିଆ ନୋଟିସ୍** କି ସେମାନେ ସେମାନଙ୍କର ଉପରଦର୍ଶିତ ଋଣ ଆକାଉଣ୍ଟକୁ ଫଏସଲା କରନ୍ତୁ ଅନ୍ୟଥା ସେମାନଙ୍କର ସମ୍ପତ୍ତି ଉପରଦର୍ଶିତ ତାରିଖରେ ବିକ୍ରୟ କରାଯାଇ ବ୍ୟାଙ୍କ ଦେୟ ଆଦାୟ କରାଯିବ।

ସ୍ଥାନ : କେନ୍ଦୁଝର, ତାରିଖ : ୩୦.୧୦.୨୦୨୪

କ୍ଷମତାପ୍ରାପ୍ତ ଅଧିକାରୀ, ବ୍ୟାଙ୍କ ଅଫ୍ ଇଣ୍ଡିଆ

ଅନିଶ୍ଚିତତାରେ ଭାରତୀୟ ଅର୍ଥନୀତି

ନୂଆଦିଲ୍ଲୀ,୩୦।୧୦

କିଛି ଘଣ୍ଟା ପରେ ଦେଶରେ ଆଲୋକର ପର୍ବ ଦୀପାବଳି ପାଳନ କରାଯିବ। ବାଣ ଫୁଟା ଭିତରେ ରଙ୍ଗବେରଙ୍ଗର ଆଲୋକମାଳାରେ ଝଲସି ଉଠିବ ଆକାଶ। କିନ୍ତୁ କେତେକ ଗୁରୁତ୍ୱପୂର୍ଣ୍ଣ ବିଷୟକୁ ଅନୁଧ୍ୟାନକଲେ ଭାରତୀୟ ଅର୍ଥନୀତିରେ ଏହାର ବିରୋଧାଭାସ ଦେଖିବାକୁ ମିଳୁଛି। ବଜାର ଉପରୁ ଦେଶର ନିବେଶକମାନଙ୍କ ଆସ୍ଥା ତୁଟିବାରେ ଲାଗିଥିବାବେଳେ ବିଦେଶୀ ସଂସ୍ଥାଗତ ନିବେଶକ (ଏଫ୍ଆଇଆଇ) ଶେୟାର ମାର୍କେଟରୁ ପୁଞ୍ଜି ପ୍ରତ୍ୟାହାର କରିବାରେ ଲାଗିଛନ୍ତି। ବେରୋଜଗାରି ହାର ଉଚ୍ଚରେ ରହିଛି, ଋଣବୋଝ ବଢ଼ିବାରେ ଲାଗିଛି। ଏଭଳି ସମୟରେ ଭାରତୀୟ ମୁଦ୍ରା କ୍ରମଶଃ ଦୁର୍ବଳ ହୋଇଯାଇଛି। ଏହିସବୁ ଆର୍ଥିକ ଅଧୋଗତିର ସଙ୍କେତ ଭିତରେ ସୁନାଦର ଆକାଶଛୁଆଁ ହୋଇଛି, ସତେଯେମିତି ସାଧାରଣ ଲୋକଙ୍କ ପାଇଁ ଏହା ଆଦୌ ଉଦ୍ଦିଷ୍ଟ ନୁହେଁ। ଉପଭୋକ୍ତାଙ୍କ ଚାହିଦା ବଢୁ ନ ଥିବାରୁ ଉତ୍ପାଦକମାନେ ମଧ ଅଧିକ ସାମଗ୍ରୀ ଉତ୍ପାଦନ କରିବାକୁ ମଙ୍ଗୁନାହାନ୍ତି। ବୈଶ୍ୱିକ ଅନିଶ୍ଚିତତା ଲାଗିରହିଥିବାବେଳେ ଉପଭୋକ୍ତା 'ୱିକ୍ ସେଣ୍ଟିମେଣ୍ଟ' ଏବଂ ଆୟ ହ୍ରାସ ଯୋଗୁ ଅଟୋମୋବାଇଲ୍ ଭଳି ସେକ୍ଟରଗୁଡ଼ିକ ପଛରେ ପଡ଼ିଯାଇଛି। ପ୍ରଧାନମନ୍ତ୍ରୀ ନରେନ୍ଦ୍ର ମୋଦିଙ୍କ ତୃତୀୟ ପାଳି ସରକାରରେ ଅର୍ଥମନ୍ତ୍ରୀ ନିର୍ମଳା ସୀତାରାମନ୍ ଅର୍ଥନୀତିକୁ ଟ୍ରାକ୍‌କୁ ଆଣିବା ପାଇଁ ସଂଘର୍ଷ କରୁଥିବାବେଳେ ବିରୋଧୀ କଂଗ୍ରେସ କେନ୍ଦ୍ରର ଜାତୀୟ ଗଣତାନ୍ତ୍ରିକ ମେଣ୍ଟ (ଏନ୍‌ଡିଏ) ସରକାରଙ୍କୁ ଟାର୍ଗେଟ କରିଛି। ଭାରତ ଅନେକ ବର୍ଷ ମଧ୍ୟରେ ବର୍ତ୍ତମାନ ସବୁଠୁ ଅନିଶ୍ଚିତ ଓ କଠିନ ସମୟ ଦେଇ ଗତି କରୁଥିବାରୁ ଦେଶରେ ଆର୍ଥିକ ସ୍ଥିତି ଅତ୍ୟନ୍ତ ଖରାପ ହୋଇଯାଇଛି ବୋଲି କଂଗ୍ରେସ ନେତା ଜୟରାମ ରମେଶ ସମାଲୋଚନା କରିଛନ୍ତି।

କେନ୍ଦ୍ରର ଭୁଲ୍ ନୀତିକୁ ଦାୟୀକଲା କଂଗ୍ରେସ

ଜୟରାମ ରମେଶ

ଏଆଇସିସି ସାଧାରଣ ସମ୍ପାଦକ ତଥା ରାଜ୍ୟ ସଭା ସଦସ୍ୟ ଜୟରାମ ରମେଶଙ୍କ ମତରେ ଦେଶରେ ମଜୁରି ବୃଦ୍ଧିରେ ସ୍ଥାଣୁତା, ମୁଦ୍ରାସ୍ଫୀତି ଓ ଅସମାନତା ଯୋଗୁ ଖାଉଟିଙ୍କ ବ୍ୟୟଶକ୍ତି ହ୍ରାସ ପାଇଛି। ଉକ୍ତ ସୂଚକାଙ୍କଗୁଡ଼ିକୁ ଗମ୍ଭୀରତା ସହ ନିଆ ନ ଗଲେ ଆଗାମୀ ଦିନରେ ଏହା ଅଭିବୃଦ୍ଧିର ତଣ୍ଟି ଚିପିଦେବ। ଜୟରାମ ଆହୁରି କହିଛନ୍ତି, ଗତ ୩ ଦଶନ୍ଧି ଧରି ଭାରତର ଅଭିବୃଦ୍ଧି ଉପଭୋକ୍ତା ଆଧାରିତ ହୋଇ ରହିଆସିଥିଲା। ଅନେକ କୋଟି ପରିବାର ଦାରିଦ୍ର୍ୟରୁ ମୁକୁଳି ମଧ୍ୟବିତ୍ତ ଶ୍ରେଣୀକୁ ପ୍ରବେଶ କରୁଥିଲା। କିନ୍ତୁ ଗତ ୧୦ ବର୍ଷ ମଧ୍ୟରେ ଉପଭୋକ୍ତା ଆଧାରିତ ଅଭିବୃଦ୍ଧି ନିମ୍ନଗାମୀ ହେବାରେ ଲାଗିଛି, ଯାହାକି ଭାରତୀୟ ଅର୍ଥନୀତି ପାଇଁ ସବୁଠୁ ଯନ୍ତ୍ରଣାଦାୟକ। ଭାରତର ମଧ୍ୟବିତ୍ତ ଶ୍ରେଣୀ ସଙ୍କୁଚିତ ହେବାରେ ଲାଗିଛନ୍ତି। ଏଥିପାଇଁ ଜୟରାମ ମଜୁରି ବୃଦ୍ଧିରେ ସ୍ଥାଣୁତା, ମୁଦ୍ରାସ୍ଫୀତି ଓ ଅସମାନତାକୁ ଦାୟୀ କରିଛନ୍ତି।

ଜୟରାମ ଆହୁରି କହିଛନ୍ତି, ଶ୍ରମିକମାନେ ୧୦ ବର୍ଷ ପୂର୍ବେ ଯାହା କିଣିପାରୁଥିଲେ, ବର୍ତ୍ତମାନ ତାହା କିଣିବାକୁ ଅକ୍ଷମ। ଆନୁଆଲ ସର୍ଭେ ଅଫ୍ ଇଣ୍ଡଷ୍ଟ୍ରିଜ୍ (ଏଏସ୍ଆଇ) ୨୦୨୨-୨୩ ଭଳି ସରକାରଙ୍କ ନିଜସ୍ୱ ପରିସଂଖ୍ୟାନରୁ ଏହା ସ୍ପଷ୍ଟ ଜଣାପଡୁଛି। ସେହିପରି ମଜୁରି ବଢୁ ନ ଥିବାରୁ ଭାରତୀୟ ଶ୍ରମିକଙ୍କ ଉତ୍ପାଦନଶୀଳତା ପ୍ରଭାବିତ ହୋଇଛି। ଆୟ ବୃଦ୍ଧି ଘଟୁ ନ ଥିବାରୁ କର୍ମଜୀବୀ ପରିବାର ପୂର୍ବାପେକ୍ଷା କମ୍ ବ୍ୟୟ କରୁଛନ୍ତି। ଜୟରାମ ଭାରତୀୟ ରିଜର୍ଭ ବ୍ୟାଙ୍କ (ଆର୍‌ବିଆଇ) ଡେପୁଟି ଗଭର୍ନର ଡ. ଭିରାଲ ଆଚାର୍ଯ୍ୟଙ୍କ ମନ୍ତବ୍ୟକୁ ଉଦ୍ଧୃତ କରି କହିଛନ୍ତି, ଗତ ଦଶନ୍ଧିରେ ଆଦାନୀ ଗ୍ରୁପ୍ ଭଳି ୫ଟି ବଡ଼ ଶିଳ୍ପ ସଂସ୍ଥାର ଉନ୍ନତି ଘଟିଛି। ଏହି କମ୍ପାନୀଗୁଡ଼ିକ ସିମେଣ୍ଟ, କେମିକାଲ, ପେଟ୍ରୋଲ ଓ ନିର୍ମାଣ ଭଳି ୪୦ଟି କ୍ଷେତ୍ରରେ ଏକଚାଟିଆ କାରବାର କରୁଛନ୍ତି।

୨୦୧୫ରେ ଜଣେ ସାଧାରଣ ବ୍ୟକ୍ତି ୧୦୦ ଟଙ୍କା ଦେଇ ସାମଗ୍ରୀ କିଣିପାରୁଥିଲେ। ସେତେବେଳେ ସେ ଶିଳ୍ପପତି ମାଲିକଙ୍କୁ ୧୮% ପଇଠ କରୁଥିଲେ। କିନ୍ତୁ ଆଜି ତାଙ୍କୁ ଶିଳ୍ପପତି ମାଲିକଙ୍କୁ ୩୬ ଟଙ୍କା ଲାଭ ଆକାରରେ ଦେବାକୁ ପଡୁଛି। ଅଳ୍ପ କିଛି ବର୍ଷ ଭିତରେ ସାମଗ୍ରୀଗୁଡ଼ିକର ଦରଦାମ୍ ଏତେ ବଢ଼ିଯାଇଛି ଯେ, କେବଳ ଏଭଳି କମ୍ପାନୀଗୁଡ଼ିକ ଲାଭବାନ ହୋଇଛନ୍ତି। ସାରା ଦେଶରେ ଆର୍ଥିକ ଅସମାନତା ସର୍ବୋଚ୍ଚ ସ୍ତରକୁ ଛୁଇଁଛି। ପ୍ରଧାନମନ୍ତ୍ରୀ ନରେନ୍ଦ୍ର ମୋଦିଙ୍କ ବିଲିୟନେୟାର ରାଜ୍ ବ୍ରିଟିଶ୍ ରାଜ୍‌ର ଅସମାନତାକୁ ପଛରେ ପକାଇ ଦେଇଛି। ଅନୁରୂପ ଭାବେ ପୁଞ୍ଜିନିବେଶ ହ୍ରାସରୁ ମଧ୍ୟମ ଓ ଦୀର୍ଘମିଆଦୀ ମୋଟ ଘରୋଇ ଉତ୍ପାଦ (ଜିଡିପି) ହାର କମିବାରେ ଲାଗିଛି, ଯାହାକି ଦେଶର ବେରୋଜଗାରି ସଙ୍କଟ ପାଇଁ ଦାୟୀ। ସରକାରଙ୍କ ଭୁଲ୍ ନୀତି ପାଇଁ ଅର୍ଥନୀତିରେ ଅନିଶ୍ଚିତତା ଦେଖାଦେଇଥିବା ଜୟରାମ ସମାଲୋଚନା କରିଛନ୍ତି।

ସଂକ୍ଷେପରେ

ନାବାଳକଙ୍କ ମୁଣ୍ଡ କାଟ୍

ଯୌନପୁର,୩୦।୧୦

୪ ଦଶନ୍ଧି ପୁରୁଣା ଏକ ଜମି ବିବାଦକୁ ନେଇ ଉତ୍ତର ପ୍ରଦେଶର ଯୌନପୁରରେ ବୁଧବାର ଜଣେ ନାବାଳକଙ୍କୁ ହତ୍ୟା କରାଯାଇଛି। କେତେଜଣ ବ୍ୟକ୍ତି ଖଣ୍ଡାରେ ୧୭ ବର୍ଷୀୟ ଅନୁରାଗ ଯାଦବଙ୍କୁ ହତ୍ୟା କରିଛନ୍ତି। ଗଉରାବାଦଶାହପୁର ଥାନା ଅଧୀନ କବିରୁଦ୍ଦିନ୍ ଗ୍ରାମର ଏକ ଜମିକୁ ନେଇ ୨ ଗୋଷ୍ଠୀ ମଧ୍ୟରେ ୪୦-୪୫ ବର୍ଷଧରିବିବାଦ ଲାଗି ରହିଥିଲା। ସିଭିଲ୍ କୋର୍ଟରେ ମାମଲା ବିଚାରାଧୀନ ଥିବାବେଳେ ବୁଧବାର ଏହାକୁ ନେଇ ସଂଘର୍ଷ ହୋଇଥିଲା। ରାମଜିତ୍ ଯାଦବଙ୍କୁ କେତେଜଣ ବ୍ୟକ୍ତି ମାରପିଟ୍ କରିଥିଲେ। ସେମାନଙ୍କ ମଧ୍ୟରୁ ଜଣେ ଖଣ୍ଡା ବୁଲାଇବାରେ ଲାଗିଥିଲେ। ଖଣ୍ଡା ଚୋଟରେ ରାମଜିତ୍‌ଙ୍କ ପୁଅ ଅନୁରାଗଙ୍କ ମୁଣ୍ଡ କଟି ଗଣ୍ଡିରୁ ବିଚ୍ଛିନ୍ନ ହୋଇଯାଇଥିଲା। ଅନୁରାଗଙ୍କ ମା' ତାଙ୍କ କଟାମୁଣ୍ଡକୁ ଅନେକ ଘଣ୍ଟା ପର୍ଯ୍ୟନ୍ତ ନିଜ କୋଳରେ ଧରି କାନ୍ଦିଥିଲେ। ପୋଲିସ ଏହି ଘଟଣାରେ ୨ ଜଣଙ୍କୁ ଗିରଫ କରିଛି। କିନ୍ତୁ ଖଣ୍ଡା ବୁଲାଇଥିବା ଅଭିଯୁକ୍ତ ଫେରାର ହୋଇଯାଇଛନ୍ତି। ଅନ୍ୟପକ୍ଷେ ଆଇନଶୃଙ୍ଖଳା ସ୍ଥିତି ବିଗିଡ଼ିବାରେ ଲାଗିଥିବା ଦେଖି ଅନେକ ପୋଲିସ ଟିମ୍ ଘଟଣାସ୍ଥଳକୁ ଯାଇ ତଦନ୍ତ ଚଳାଇଥିବା ଯୌନପୁର ଏସ୍‌ପି ଅଜୟ ପାଲ୍ ଶର୍ମା ସୂଚନା ଦେଇଛନ୍ତି।

ବିଷ୍ଣୋଇ ସମାଜର ଜୀବ ରକ୍ଷକ ଲରେନ୍ସ

ଚଣ୍ଡିଗଡ଼,୩୦।୧୦

ଗ୍ୟାଙ୍ଗଷ୍ଟର ଲରେନ୍ସ ବିଷ୍ଣୋଇଙ୍କୁ ଅଖିଳ ଭାରତ ଜୀବ ରକ୍ଷା ବିଷ୍ଣୋଇ ସଭା ଯୁବମୋର୍ଚ୍ଚା ରାଷ୍ଟ୍ରୀୟ ଅଧ୍ୟକ୍ଷ ନିଯୁକ୍ତ କରାଯାଇଛି। ମଙ୍ଗଳବାର ରାତିରେ ପଞ୍ଜାବର ଅବୋହରରେ ଅନୁଷ୍ଠିତ ବିଷ୍ଣୋଇ ସମାଜ ବୈଠକରେ ଲରେନ୍ସ ସର୍ବସମ୍ମତିକ୍ରମେ ଏହି ପଦବୀ ପାଇଁ ନିର୍ବାଚିତ ହୋଇଥିବା ବିଷ୍ଣୋଇ ସମାଜ ମୁଖ୍ୟ ଇନ୍ଦରପାଲ ବିଷ୍ଣୋଇ ସୂଚନା ଦେଇଛନ୍ତି। ପ୍ରାଣୀ, ପରିବେଶ ସୁରକ୍ଷା ଏବଂ ଅମୃତା ଦେବୀ ବିଷ୍ଣୋଇଙ୍କ ଲିଗାସି ସହ ୧୭୩୦ ମସିହାରେ ରାଜସ୍ଥାନରେ ଖେଜାରି ବୃକ୍ଷର ସୁରକ୍ଷା ପାଇଁ ପ୍ରାଣବଳି ଦେଇଥିବା ୩୬୩ ବିଷ୍ଣୋଇଙ୍କ ଲିଗାସିର ରକ୍ଷା ଲରେନ୍ସଙ୍କ ଦାୟିତ୍ୱ ବୋଲି ନିଯୁକ୍ତିପତ୍ରରେ ଉଲ୍ଲେଖ କରାଯାଇଛି। ପ୍ରକାଶ ଯେ, ଅହମଦାବାଦର ସାବରମତି ସେଣ୍ଟ୍ରାଲ ଜେଲରେ ଥିବା ୩୩ ବର୍ଷୀୟ ଗ୍ୟାଙ୍ଗଷ୍ଟରଙ୍କ ବିରୋଧରେ ପଞ୍ଜାବ, ହରିୟାଣା, ରାଜସ୍ଥାନ, ଦିଲ୍ଲୀ ଓ ମୁମ୍ବାଇରେ ୩ ଡଜନ୍‌ରୁ ଊର୍ଦ୍ଧ୍ୱ ମାମଲା ରହିଥିବାବେଳେ ଭାରତ ସରକାରଙ୍କ ଇଙ୍ଗିତରେ ସେ ସୁପାରି ନେଇ ଅପରାଧ ଘଟାଉଥିବା କାନାଡା ପ୍ରଧାନମନ୍ତ୍ରୀ ଜଷ୍ଟିନ୍ ଟ୍ରୁଡୋ ଅଭିଯୋଗ ଆଣିଛନ୍ତି।

ଲରେନ୍ସ ବିଷ୍ଣୋଇ

ସ୍ପେନ୍‌ରେ ବନ୍ୟା, ୭୨ ମୃତ

ମାଡ୍ରିଡ୍, ୩୦।୧୦

ଲଗାଣ ବର୍ଷା ଯୋଗୁ ପୂର୍ବ ଓ ଦକ୍ଷିଣ ସ୍ପେନ୍‌ର ଅନେକ ଅଞ୍ଚଳରେ ଭୟଙ୍କର ବନ୍ୟା ସ୍ଥିତି ସୃଷ୍ଟି ହୋଇଛି। ପୂର୍ବ ସ୍ପେନ୍‌ର ଭାଲେନ୍ସିଆ ସହରରେ ବୁଧବାର ସୁଦ୍ଧା ୭୦ ଜଣଙ୍କର ମୃତ୍ୟୁ ଘଟିଥିବାବେଳେ କ୍ୟୁଏଙ୍କା ସହରରେ ୨ ଜଣଙ୍କର ମୃତ୍ୟୁ ଘଟିଛି। ପୋଲିସ ଏବଂ ଉଦ୍ଧାରକାରୀ ଦଳ ହେଲିକପ୍ଟର ସହାୟତା ନେଇ ଘରେ ପାଣି ଘେର ମଧ୍ୟରେ ଫସି ରହିଥିବା ଲୋକଙ୍କୁ ଉଦ୍ଧାର କରି ସୁରକ୍ଷିତ ସ୍ଥାନକୁ ନେଉଛନ୍ତି। ମଙ୍ଗଳବାରଠାରୁ ଆରମ୍ଭ ହୋଇଥିବା ଲଗାଣ ବର୍ଷା ଯୋଗୁ ଦେଶର ଏକ ଡଜନରୁ ଅଧିକ ସହରରେ ବନ୍ୟାସ୍ଥିତି ଗମ୍ଭୀର ରୂପ ନେଇଥିବା ନେଇ ସ୍ପେନ୍ ପ୍ରଧାନମନ୍ତ୍ରୀ ପେଡ୍ରୋ ସାଞ୍ଚେଜ୍ ଗଣମାଧ୍ୟମକୁ ସୂଚନା ଦେଇ କହିଛନ୍ତି। ସ୍ପେନ୍ ଏମଜେନ୍ସି ରେସ୍ପନ୍ସ ୟୁନିଟର ୧ ହଜାରରୁ ଅଧିକ ଯବାନ ବନ୍ୟା ପ୍ରଭାବିତ ଅଞ୍ଚଳରେ ନିୟୋଜିତ ହୋଇ ଉଦ୍ଧାର କାର୍ଯ୍ୟ ଜାରି ରଖିଛନ୍ତି ବୋଲି ସେ କହିଛନ୍ତି। ତେବେ ବନ୍ୟା ଯୋଗୁ କେତେଜଣ ବ୍ୟକ୍ତି ନିଖୋଜ ଥିବାରୁ ମୃତ୍ୟୁସଂଖ୍ୟା ବଢ଼ିପାରେ ବୋଲି ସେ ଆଶଙ୍କା ପ୍ରକଟ କରିଛନ୍ତି।

ଦୀପାବଳିର ଅବ୍ୟବହିତ ପୂର୍ବରୁ ଆକାଶମାର୍ଗରୁ ଅଯୋଧ୍ୟା ଦୀପୋତ୍ସବର ଦୃଶ୍ୟ।

୨୫ ଲକ୍ଷ ଦୀପରେ ଝଲସିଲା ଅଯୋଧ୍ୟା

ଅଯୋଧ୍ୟା, ୩୦।୧୦

ଦୀପାବଳି ଅବସରରେ ଅଯୋଧ୍ୟା ସହର ୨ଟି ଗିନିଜ୍ ୱାର୍ଲ୍ଡ ରେକର୍ଡ (ଜିଡବ୍ଲ୍ୟୁଆର୍) ସୃଷ୍ଟି କରିଛି। ବୁଧବାର ଅଯୋଧ୍ୟାରେ ଦୀପୋତ୍ସବର ଆୟୋଜନ ଅବସରରେ ସରଯୂ ନଦୀକୂଳରେ ଥିବା ୫୫ଟି ଘାଟରେ ସମୁଦାୟ ୨୫ ଲକ୍ଷ ୧୨ ହଜାର ୫୮୫ ଖଣ୍ଡ ଦୀପ ଜଳାଯାଇ ଜିଡବ୍ଲ୍ୟୁଆର୍ ରେକର୍ଡ ସୃଷ୍ଟି ହୋଇଛି। ସେହିପରି ବୁଧବାର ସନ୍ଧ୍ୟାରେ ସରଯୂ ନଦୀକୂଳରେ ଏକସଙ୍ଗେ ୧୧୨୧ ଶ୍ରଦ୍ଧାଳୁ ମହାଆରତିରେ ସାମିଲ ହୋଇ ଅନ୍ୟ ଏକ ଜିଡବ୍ଲ୍ୟୁଆର୍ ରେକର୍ଡ ସୃଷ୍ଟି କରିଛନ୍ତି। ଆବଶ୍ୟକ ଔପଚାରିକତାକୁ ପୂରଣ କରିବା ପରେ ଅଯୋଧ୍ୟା ପରିଦର୍ଶନରେ ଆସିଥିବା ଜିଡବ୍ଲ୍ୟୁଆର୍ ଅଧିକାରୀ ଏହି ଘୋଷଣା କରିଛନ୍ତି। ଅନ୍ୟପକ୍ଷରେ, ଅଯୋଧ୍ୟାର ଦୀପୋତ୍ସବକୁ ଭବ୍ୟ କରିବା ପାଇଁ ୭୦ ଏକର ବିଶିଷ୍ଟ ରାମ ଜନ୍ମଭୂମି ପରିସରକୁ ଫୁଲମାଳ, ତୋରଣ ଓ ଦୀପ ଆଦି ସହ ସଜ୍ଜିତ କରାଯାଇଛି। ଏହି ଅବସରରେ ସରଯୂ ନଦୀକୂଳରେ ଲେଜର ଶୋ'ର ମଧ୍ୟ ଆୟୋଜନ କରାଯାଇଛି। ପ୍ରକାଶ ଯେ, ଚଳିତ ଥର ଦୀପାବଳି ଉପଲକ୍ଷେ ଦେଶ ବିଦେଶରୁ ଲକ୍ଷାଧିକ ସଂଖ୍ୟାରେ ଶ୍ରଦ୍ଧାଳୁ ଅଯୋଧ୍ୟାରେ ପହଞ୍ଚିଛନ୍ତି।

ସ୍ଥାନୀୟ ଏମ୍‌ପିଙ୍କୁ ଡାକିଲେ ନାହିଁ

ଅନ୍ୟପକ୍ଷରେ ଅଯୋଧ୍ୟା ଦୀପୋତ୍ସବରେ ମନ୍ଦିର ପ୍ରଶାସନ ପକ୍ଷରୁ ନିମନ୍ତ୍ରଣ ମିଳି ନ ଥିବା କହି ସ୍ଥାନୀୟ ଏମ୍‌ପି ଅୱଧେଶ ପ୍ରସାଦ ରାଜ୍ୟ ସରକାରଙ୍କୁ ସମାଲୋଚନା କରିଛନ୍ତି।

କନ୍ନଡ଼ ଅଭିନେତା ଦର୍ଶନଙ୍କୁ ଅନ୍ତରୀଣ ଜାମିନ

ବେଙ୍ଗାଲୁରୁ, ୩୦।୧୦

କର୍ନାଟକର ବହୁଚର୍ଚ୍ଚିତ ରେଣୁକାସ୍ୱାମୀ ହତ୍ୟାକାଣ୍ଡ ମାମଲାରେ ଅଭିନେତା ଦର୍ଶନ ଥୋଗୁଦୀପାଙ୍କୁ ହାଇକୋର୍ଟ ୬ ସପ୍ତାହ ପାଇଁ ଅନ୍ତରୀଣ ଜାମିନ ପ୍ରଦାନ କରିଛନ୍ତି। ଦର୍ଶନଙ୍କ ମେଡିକାଲ ରିପୋର୍ଟ ଅନୁଯାୟୀ, ତାଙ୍କର ହେବାକୁ ଥିବା ଅସ୍ତ୍ରୋପଚାରକୁ ଦୃଷ୍ଟିରେ ରଖି ଜଷ୍ଟିସ୍ ଏସ୍. ବିଶ୍ୱଜିତ ଶେଟ୍ଟୀଙ୍କ ଖଣ୍ଡପୀଠ ଏହି ଜାମିନ ପ୍ରଦାନ କରିଛନ୍ତି। ତେବେ ପୂର୍ବରୁ ଦର୍ଶନଙ୍କ ନିୟମିତ ଜାମିନ ଆବେଦନକୁ ବେଙ୍ଗାଲୁରୁ ଟ୍ରାଏଲ କୋର୍ଟ ଖାରଜ କରିଦେଇଥିଲେ। ଏହା ବିରୋଧରେ ଦର୍ଶନ କର୍ନାଟକ ହାଇକୋର୍ଟଙ୍କ ନିକଟରେ ଆବେଦନ ଦାଖଲ କରିଥିଲେ। ସେ ନିଜ ପ୍ରଶଂସକ ରେଣୁକାସ୍ୱାମୀଙ୍କ ହତ୍ୟା ଅଭିଯୋଗରେ ୪ ମାସରୁ ଅଧିକ ସମୟ ଧରି ଜେଲରେ ବନ୍ଦ ଥିଲେ।

ଡେମ୍‌ଚୋକ୍, ଡେପ୍‌ସାଙ୍ଗ୍‌ରୁ ସୈନ୍ୟ ଅପସାରଣ ସମ୍ପୂର୍ଣ୍ଣ

ନୂଆଦିଲ୍ଲୀ,୩୦।୧୦

ପୂର୍ବ ଲଦାଖର ଡେମ୍‌ଚୋକ୍ ଏବଂ ଡେପ୍‌ସାଙ୍ଗ୍ ପ୍ଲେନ୍‌ରୁ ଭାରତ ଓ ଚାଇନା ସୈନ୍ୟଙ୍କ ଅପସାରଣ ପ୍ରକ୍ରିୟା ଶେଷ ହୋଇଛି। ଏହି ଦୁଇ ପଏଣ୍ଟରେ ଖୁବ୍‌ଶୀଘ୍ର ଉଭୟ ଦେଶର ସୁରକ୍ଷା ବଳ ପାଟ୍ରୋଲିଂ କରିବେ। ଗୁରୁବାର ଦୀପାବଳି ଅବସରରେ ୨ ପକ୍ଷ ମଧ୍ୟରେ ମିଷ୍ଟାନ୍ନ ଆଦାନ ପ୍ରଦାନ ହେବ ବୋଲି ବୁଧବାର ଭାରତୀୟ ସେନାର ଜଣେ ଯବାନ ସୂଚନା ଦେଇଛନ୍ତି। ଭାରତରେ ଅବସ୍ଥାପିତ ଚାଇନା ରାଷ୍ଟ୍ରଦୂତ ଶୁ ଫେଇହୋଙ୍ଗ୍ କୋଲକାତାର ଏକ କାର୍ଯ୍ୟକ୍ରମରେ ଯୋଗଦେଇ କହିଛନ୍ତି, ଏହି ସହମତି ଆଧାରରେ ଭବିଷ୍ୟତରେ ଦୁଇଦେଶର ସମ୍ପର୍କରେ ସୁଧାର ଆସିବ। ଏହାକୁ କେବଳ ସୈନ୍ୟ ପ୍ରତ୍ୟାହାରରେ ସୀମିତ ରଖା ନ ଯାଉ। ଏବେ ମତଭେଦ ଦୂରକରିବା ସବୁଠୁ ଗୁରୁତ୍ୱପୂର୍ଣ୍ଣ ବିଷୟ ବୋଲି ସେ କହିଛନ୍ତି।

ଦୀପାବଳିରେ ଭାରତ-ଚାଇନା ମିଷ୍ଟାନ୍ନ ଆଦାନ ପ୍ରଦାନ

୨୦୨୦ ଜୁନ୍ ୧୫ ଓ ୧୬ରେ ଗଲୱାନ ଉପତ୍ୟକାରେ ଉଭୟ ପକ୍ଷଙ୍କ ମଧ୍ୟରେ ରକ୍ତାକ୍ତ ସଂଘର୍ଷ ହୋଇଥିଲା। ଏଥିରେ ଭାରତର ଅନ୍ୟୂନ ୨୦ ଯବାନ ଶହୀଦ ହୋଇଥିବାବେଳେ ପିଏଲ୍ଏର ୪ ସୈନ୍ୟ ନିହତ ହୋଇଥିଲେ। ଏହି ସଂଘର୍ଷ ଦୁଇ ପଡ଼ୋଶୀ ମଧ୍ୟରେ ତିକ୍ତତା ବୃଦ୍ଧିର କାରଣ ହୋଇଥିଲା। ଡେମ୍‌ଚୋକ୍ ଏବଂ ଡେପ୍‌ସାଙ୍ଗ୍ ପ୍ଲେନ୍‌ରୁ ସୈନ୍ୟ ପ୍ରତ୍ୟାହାର ନେଇ ଦୁଇଦେଶ ମଧ୍ୟରେ ସହମତି ପ୍ରକାଶ ପାଇଥିବା ଗତ ୨୧ରେ ଭାରତର ବହିର୍ବ୍ୟାପାର ମନ୍ତ୍ରଣାଳୟ ପକ୍ଷରୁ ସୂଚନା ଦିଆଯାଇଥିଲା। ଏଥିସହ ପ୍ରକୃତ ନିୟନ୍ତ୍ରଣରେଖା (ଏଲ୍ଏସି)ରେ ପୁନଃ ପାଟ୍ରୋଲିଂ ପାଇଁ ବାଟ ଫିଟିଥିଲା।

'ନିଜ୍ଜାର ହତ୍ୟା ପାଇଁ ଶାହା ଦେଇଥିଲେ ନିର୍ଦ୍ଦେଶ'

ଓଟ୍ଟାୱା,୩୦।୧୦

କାନାଡାରେ ଶିଖ୍ ବିଚ୍ଛିନ୍ନତାବାଦୀ ନେତାମାନଙ୍କୁ ଟାର୍ଗେଟ କରିବା ପାଇଁ ହିଂସା, ଧମକ ଓ ଗୋଇନ୍ଦା ତଥ୍ୟ ସଂଗ୍ରହର ଏକ ଅଭିଯାନ ଚଳାଇବାକୁ ଭାରତର ସ୍ୱରାଷ୍ଟ୍ର ମନ୍ତ୍ରୀ ଅମିତ୍ ଶାହା ନିର୍ଦ୍ଦେଶ ଦେଇଥିବା ଓଟ୍ଟାୱା ପକ୍ଷରୁ କୁହାଯାଇଛି। ଏହି ଅଭିଯୋଗ ଭାରତ-କାନାଡା ସମ୍ପର୍କରେ ଆହୁରି ତିକ୍ତତା ଭରିଦେଇପାରେ ବୋଲି ମନେକରାଯାଉଛି।

କାନାଡା ବହିର୍ବ୍ୟାପାର ଉପମନ୍ତ୍ରୀ ଡାଭିଡ୍ ମୋରିସନ୍ ଜାତୀୟ ସୁରକ୍ଷା କମିଟିର ପାର୍ଲାମେଣ୍ଟ ସଦସ୍ୟମାନଙ୍କୁ କହିଛନ୍ତି, ଅଭିଯୋଗ ସମ୍ପର୍କରେ ପ୍ରଥମେ ପ୍ରକାଶ କରିଥିବା 'ୱାଶିଂଟନ୍ ପୋଷ୍ଟ'କୁ ସେ ଶାହାଙ୍କ ନାମ ଜଣାଇଦେଇଛନ୍ତି।

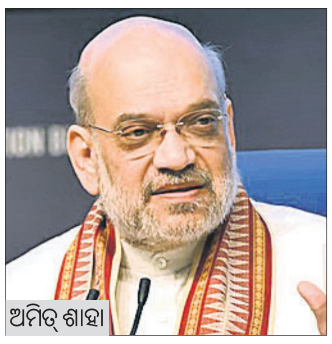
ଅମିତ୍ ଶାହା

ଜଣେ ସାମ୍ବାଦିକ ମୋରିସନ୍‌ଙ୍କୁ ଫୋନ୍ କରି 'ଏହା ସେହି ବ୍ୟକ୍ତି କି' ବୋଲି ପଚାରିଥିଲେ। ମୋରିସନ୍ ହଁ ଏହା ସେହି ବ୍ୟକ୍ତି ବୋଲି କନ୍‌ଫର୍ମ କରିଥିଲେ। ତେବେ ଶାହାଙ୍କ ସମ୍ପୃକ୍ତି ନେଇ କାନାଡା କିପରି ଜାଣିବାକୁ ପାଇଲା ତାହା ମୋରିସନ୍ ସ୍ପଷ୍ଟ କରିନାହାନ୍ତି।

କାନାଡା ମନ୍ତ୍ରୀଙ୍କ ଅଭିଯୋଗ

ବର୍ଷକ ତଳେ ପ୍ରଧାନମନ୍ତ୍ରୀ ଜଷ୍ଟିନ୍ ଟ୍ରୁଡୋ କହିଥିଲେ, ୨୦୨୩ ଜୁନ୍‌ରେ କାନାଡୀୟ ଶିଖ୍ ଆକ୍ଟିଭିଷ୍ଟ ହରଦୀପ ସିଂ ନିଜ୍ଜାରଙ୍କ ହତ୍ୟା ମାମଲାରେ ଭାରତ ସରକାରଙ୍କ ଏଜେଣ୍ଟମାନଙ୍କ ସମ୍ପୃକ୍ତି ନେଇ କାନାଡା ପାଖରେ ବିଶ୍ୱସନୀୟ ପ୍ରମାଣ ରହିଛି। କାନାଡା କର୍ତ୍ତୃପକ୍ଷ ଏହି ପ୍ରମାଣ ଭାରତୀୟ ପ୍ରତିପକ୍ଷଙ୍କ ସହ ଶେୟାର କରିଥିବା ସୂଚନା ଦେଇଥିଲେ। କିନ୍ତୁ କାନାଡା ଏଭଳି କୌଣସି ପ୍ରମାଣ ଦେଇଥିବା ବିଷୟକୁ ଭାରତ ସରକାର ଲଗାତର ଖଣ୍ଡନ କରିବା ସହ ଅଭିଯୋଗକୁ ଭିତ୍ତିହୀନ ବୋଲି କହିଆସିଛନ୍ତି। ଉଲ୍ଲେଖଯୋଗ୍ୟ, ଅକ୍ଟୋବର ୧୪ରେ କାନାଡା ଭାରତୀୟ ହାଇ କମିଶନ ଓ ଅନ୍ୟ ୫ କୂଟନୀତିଜ୍ଞଙ୍କ ବିରୋଧରେ ବିଭିନ୍ନ ଅଭିଯୋଗ ଆଣି ସେମାନଙ୍କୁ ବହିଷ୍କାର କରିଥିଲା।

ବିଦେଶ ମାଟିରେ ଭାରତୀୟ ଅଧିକାରୀମାନେ ହତ୍ୟା ଷଡ଼ଯନ୍ତ୍ର ରଚିଥିବା ନେଇ ଅଭିଯୋଗ ଆଣିବାରେ କାନାଡା ଏକମାତ୍ର ଦେଶ ନୁହେଁ। ଏହା ପୂର୍ବରୁ ଅକ୍ଟୋବର ମଧ୍ୟଭାଗରେ ଆମେରିକାର ନ୍ୟାୟ ବିଭାଗ ମଧ୍ୟ ଭାରତ ସରକାରଙ୍କ ଜଣେ ଅଧିକାରୀଙ୍କ ବିରୋଧରେ ଅନୁରୂପ ଅଭିଯୋଗ ଆଣିଥିଲା। ନ୍ୟୁୟର୍କରେ ରହୁଥିବା ଜଣେ ଶିଖ୍ ବିଚ୍ଛିନ୍ନତାବାଦୀ ନେତାଙ୍କୁ ହତ୍ୟା ଉଦ୍ୟମରେ ବିକାଶ ଯାଦବଙ୍କ ସମ୍ପୃକ୍ତି ଥିବା ନେଇ ଆମେରିକା ଆଣିଥିବା ଅଭିଯୋଗକୁ ମଧ୍ୟ ଭାରତ ଖଣ୍ଡନ କରିଥିଲା।

ସଲମାନ୍‌ଙ୍କୁ ପୁଣି ହତ୍ୟା ଧମକ

ମୁମ୍ବାଇ,୩୦।୧୦

୨ କୋଟି ଦାବି

ବଲିଉଡ୍ ଅଭିନେତା ସଲମାନ୍ ଖାନ୍‌ଙ୍କୁ ପୁଣି ମିଳିଛି ହତ୍ୟା ଧମକ। ଧମକଦାତା ତାଙ୍କୁ ୨ କୋଟି ଟଙ୍କା ରାନ୍‌ସମ ମାଗିଛନ୍ତି। ନୋଏଡାର ଜଣେ ଟାଟ୍ଟୁ ଆର୍ଟିଷ୍ଟ ସଲମାନ୍ ଓ ବାବା ସିଦ୍ଦିକିଙ୍କ ପୁଅ ଜିଶାନ୍ ସିଦ୍ଦିକିଙ୍କୁ ହତ୍ୟା ଧମକ ଦେବାର କିଛି ସମୟ ପରେ ଜଣେ ଅଚିହ୍ନା ବ୍ୟକ୍ତି ମୁମ୍ବାଇ ଟ୍ରାଫିକ୍ କଣ୍ଟ୍ରୋଲ ନିକଟକୁ ଏହି ମେସେଜ୍ ପଠାଇଛନ୍ତି। ମୁମ୍ବାଇ ପୋଲିସ ଅଜ୍ଞାତ ବ୍ୟକ୍ତିଙ୍କ ବିରୋଧରେ ମାମଲା ରୁଜୁ କରି ତଦନ୍ତ ଚଳାଇଛି।

ଇତିମଧ୍ୟରେ ନୋଏଡାର ଟାଟ୍ଟୁ ଆର୍ଟିଷ୍ଟ ଗୁଫ୍‌ରାନ୍ ଖାନ୍ (୨୦)ଙ୍କୁ ପୋଲିସ ଗିରଫ କରିଛି। ସଲମାନ୍ ଏବଂ ବିଧାୟକ ଜିଶାନ୍ ସିଦ୍ଦିକିଙ୍କୁ ଆତଙ୍କିତ କରି ଅର୍ଥ ଅସୁଲ କରିବା ପାଇଁ ଗୁଫ୍‌ରାନ୍ ମୁମ୍ବାଇ ଟ୍ରାଫିକ୍ ପୋଲିସ ନିକଟକୁ ଧମକପୂର୍ଣ୍ଣ ମେସେଜ୍ ପଠାଇଥିବା ଜଣାପଡ଼ିଛି। ଜିଶାନ୍‌ଙ୍କ ବାନ୍ଦ୍ରାସ୍ଥିତ ଅଫିସ ନମ୍ବରକୁ ମଧ୍ୟ ଗୁଫ୍‌ରାନ ଶୁକ୍ରବାର ଅନୁରୂପ ମେସେଜ୍ ପଠାଇଥିଲେ। ସଲମାନ୍ ଓ ଜିଶାନ୍‌ଙ୍କ ଜୀବନ ପ୍ରତି ବିପଦ ରହିଛି। ଉଭୟଙ୍କୁ ହତ୍ୟା ପାଇଁ ଷଡ଼ଯନ୍ତ୍ର ଚାଲିଛି। ତେବେ ମେସେଜ୍ ପଠାଇଥିବା ବ୍ୟକ୍ତି ଷଡ଼ଯନ୍ତ୍ରକାରୀଙ୍କୁ ଜାଣିଛନ୍ତି ବୋଲି ଉକ୍ତ ମେସେଜ୍‌ରେ ଉଲ୍ଲେଖ କରାଯାଇଛି। ମୁମ୍ବାଇ ପୋଲିସ ମେସେଜ୍ ପଠାଯାଇଥିବା ନମ୍ବରକୁ ଟ୍ରାକ୍ କରି ଗୁଫ୍‌ରାନଙ୍କୁ ଧରିବାରେ ସକ୍ଷମ ହୋଇଛି। ତାଙ୍କୁ ଟ୍ରାଞ୍ଜିଟ୍ ରିମାଣ୍ଡରେ ମୁମ୍ବାଇକୁ ନିଆଯାଇଛି।

ମହାରାଷ୍ଟ୍ରର ପୂର୍ବତନ ମନ୍ତ୍ରୀ ବାବା ସିଦ୍ଦିକିଙ୍କୁ ଅକ୍ଟୋବର ୧୨ରେ ଜିଶାନ୍‌ଙ୍କ ବାନ୍ଦ୍ରା ଅଫିସ ନିକଟରେ ଗୁଳିକରି ହତ୍ୟା କରାଯାଇଥିଲା। ଜେଲରେ ଥିବା ଗ୍ୟାଙ୍ଗଷ୍ଟର ଲରେନ୍ସ ବିଷ୍ଣୋଇଙ୍କ ଗ୍ୟାଙ୍ଗ୍ ଏହି ହତ୍ୟା ପାଇଁ ନିଜକୁ ଦାୟୀ କରିଛି। ଏହା ପୂର୍ବରୁ ମଧ୍ୟ ସଲମାନ୍‌ଙ୍କ ନିକଟକୁ ଅନେକ ଥର ହତ୍ୟା ଧମକ ଆସିଥିଲା।

ଦେଶର ସୁରକ୍ଷା, ଏକତା ଓ ଅଖଣ୍ଡତାକୁ ବଜାୟ ରଖିବାର ଦିନ

ଜାତୀୟ ଏକତା ଦିବସ

ପ୍ରତିବର୍ଷ ୩୧ ଅକ୍ଟୋବରରେ ଆଇରନ ମ୍ୟାନ୍ ଅଫ୍ ଇଣ୍ଡିଆ ଅର୍ଥାତ୍ ଭାରତର ଲୌହମାନବ ସର୍ଦ୍ଦାର ବଲ୍ଲଭ ଭାଇ ପଟେଲଙ୍କ ଜନଦିବସକୁ ଜାତୀୟ ଏକତା ଦିବସ ଭାବେ ପାଳନ କରାଯାଏ। ତାଙ୍କୁ ଭାରତର ଜାତୀୟ ଏକତାର ସ୍ଥପତି ଭାବରେ ସ୍ମରଣ କରାଯାଇଥାଏ। ଦେଶର ସୁରକ୍ଷା, ଏକତା ଏବଂ ଅଖଣ୍ଡତା ବଜାୟ ରଖିବା ପାଇଁ ଏହା ଏକ ପ୍ରତିବଦ୍ଧତାର ଦିନ। ଏହି ଦିବସ ପାଳନ କରିବାର ମୁଖ୍ୟ ଉଦ୍ଦେଶ୍ୟ ହେଉଛି ଦେଶର ଏକତା ବଜାୟ ରଖିବାରେ ସର୍ଦ୍ଦାର ବଲ୍ଲଭ ଭାଇ ପଟେଲଙ୍କ ଅବଦାନକୁ ସମ୍ମାନ ଦେବା।

ସର୍ଦ୍ଦାର ବଲ୍ଲଭ ଭାଇ ପଟେଲ ଦେଶର ଏକତା ଏବଂ ଅଖଣ୍ଡତାକୁ ପୁନଃ ସ୍ଥାପିତ କରି ଏକ ଶକ୍ତିଶାଳୀ ତଥା ସମୃଦ୍ଧ ଭାରତର ମୂଳଦୁଆ ପକାଇଥିଲେ। ଦେଶକୁ ଏକାଠି କରିବାରେ ସର୍ଦ୍ଦାର ପଟେଲଙ୍କ ଅମୂଲ୍ୟ ଅବଦାନ ବେଶ୍ ସ୍ୱତନ୍ତ୍ର। ଏହି ଅବସରରେ ବିଦ୍ୟାଳୟରେ ବିଭିନ୍ନ ପ୍ରକାରର ପ୍ରତିଯୋଗିତା ଆୟୋଜନ କରାଯାଇଥାଏ। ପ୍ରବନ୍ଧ, ବକ୍ତୃତା ଏବଂ ଅନ୍ୟାନ୍ୟ ପ୍ରତିଯୋଗିତା ମାଧ୍ୟମରେ ଛାତ୍ରୀଛାତ୍ର ଜାତୀୟତାର ମହାନ ପ୍ରତୀକ ମନେ ରଖିବାକୁ ଉତ୍ସାହିତ ହୁଅନ୍ତି ଏବଂ ଭାରତର ଏକତା ଏବଂ ଅଖଣ୍ଡତା ପାଇଁ ପ୍ରତିଶ୍ରୁତିବଦ୍ଧ ହୁଅନ୍ତି।

ଫୁରସତ୍

'ସୁବେଦାର'ର ଶୁଟିଂ ଆରମ୍ଭ

ଅନିଲ କପୁର

ମୁମ୍ବାଇ: ଅଭିନେତା ଅନିଲ କପୁର ତାଙ୍କର ଆଗାମୀ ଫିଲ୍ମ 'ସୁବେଦାର'ର ଶୁଟିଂ ଆରମ୍ଭ କରିଛନ୍ତି। ଏହି ଆକ୍ସନ୍-ଡ୍ରାମା ଫିଲ୍ମରେ ଅନିଲ ମୁଖ୍ୟ ଭୂମିକାରେ ଅଭିନୟ କରିଛନ୍ତି। ଫିଲ୍ମର ଶୁଟିଂ ଆରମ୍ଭ ହୋଇଥିବା ନେଇ ବୁଧବାର 'ସୁବେଦାର'ର ନିର୍ଦ୍ଦେଶକ ସୁରେଶ ତ୍ରିବେଣୀ ଇନ୍‌ଷ୍ଟାଗ୍ରାମରେ ସୂଚନା ଦେଇଛନ୍ତି। ସେ ଏହି ପୋଷ୍ଟରେ ଫିଲ୍ମରେ ଅନିଲଙ୍କର ଏକ ଝଲକକୁ ଶେୟାର କରି ତାଙ୍କ ଲୁକ୍ ଉପରୁ ପରଦା ହଟାଇଛନ୍ତି। ସୁରେଶଙ୍କର ଏହି ପୋଷ୍ଟରୁ ଫିଲ୍ମରେ ଅନିଲଙ୍କର ଆକ୍ସନ ଅବତାର ଦେଖିବାକୁ ମିଳିବ ବୋଲି ଅନୁମାନ କରାଯାଉଛି। ନିର୍ଦ୍ଦେଶକ ସୁରେଶ ପୂର୍ବରୁ 'ଜଲ୍‌ସା' ଓ 'ତୁମ୍‌ହାରୀ ସୁଲୁ' ଭଳି ସଫଳ ଚଳଚ୍ଚିତ୍ରର ନିର୍ଦ୍ଦେଶନା ଦେଇଛନ୍ତି।

ଫିଲ୍ମରେ ଅନିଲ କପୁରଙ୍କ ସହ ଅଭିନେତ୍ରୀ ରାଧିକା ମଦାନ ମୁଖ୍ୟ ଭୂମିକାରେ ରହିଛନ୍ତି। ସୁବେଦାର ଅର୍ଜୁନ ମୌର୍ଯ୍ୟଙ୍କ କାହାଣୀକୁ ନେଇ ଏହି ଫିଲ୍ମ ଆଧାରିତ। ଫିଲ୍ମରେ ସୁବେଦାର ଅର୍ଜୁନଙ୍କ ଭୂମିକାରେ ଅନିଲ ନଜରକୁ ଆସିବେ। ସେହିପରି ଫିଲ୍ମରେ ସୁବେଦାର ଅର୍ଜୁନଙ୍କ ଝିଅ ଶ୍ୟାମାଙ୍କ ଚରିତ୍ରରେ ରାଧିକାଙ୍କୁ ଦେଖିବାକୁ ମିଳିବ। 'ସୁବେଦାର' ଫିଲ୍ମରେ ଅନିଲ ଅନେକ ପ୍ରକାରର ପରିସ୍ଥିତି ମଧ୍ୟରେ କିପରି ଜୀବନର ବିଭିନ୍ନ ଆହ୍ୱାନ ସହ ମୁକାବିଲା କରନ୍ତି ଏବଂ ଝିଅ ଶ୍ୟାମାଙ୍କ ଜୀବନରେ ଆସିଥିବା ଏକାଧିକ ବିପଦକୁ ଦୂର କରନ୍ତି ତାହା ଦେଖିବାକୁ ମିଳିବ। ଏହି ଫିଲ୍ମ ଓଟିଟି ପ୍ଲାଟ୍‌ଫର୍ମ 'ଅମାଜନ ପ୍ରାଇମ ଭିଡିଓ'ରେ ରିଲିଜ୍ ହେବ।

୨ନୂଆ ରୁଟ୍‌ରେ ଗଡ଼ିଲା ୧୨ ଇ-ବସ୍

ମନ୍ତ୍ରୀ ଡ. କୃଷ୍ଣଚନ୍ଦ୍ର ମହାପାତ୍ର ଓ ଅଧିକାରୀମାନେ ନୂଆ ଇ-ବସ୍ ସେବାର ଉଦ୍‌ଘାଟନ କରୁଛନ୍ତି।

ଭୁବନେଶ୍ୱର,୩୦।୧୦ (ଅନୁରାଧା ମହାରଣା)

ସ୍ୱୟଂଚାଳିତ ଟିକେଟ ଭେଣ୍ଡିଂ ମେଶିନ ସେବା ଆରମ୍ଭ

'ଓଡ଼ିଶା ଯାତ୍ରୀ' ଆପ୍‌ର ଲୋଗୋ ଉନ୍ମୋଚନକଲେ ମନ୍ତ୍ରୀ କୃଷ୍ଣଚନ୍ଦ୍ର ମହାପାତ୍ର

କ୍ୟାପିଟାଲ ରିଜିଅନ ଅର୍ବାନ ଟ୍ରାନ୍ସପୋର୍ଟ (କ୍ରୁଟ୍) ପକ୍ଷରୁ ୧୨ଟି ନୂଆ ଇ-ବସ୍ ସେବାର ଶୁଭାରମ୍ଭ କରାଯାଇଛି। ଏସବୁ ବସ୍ ୨ଟି ନୂଆ ରୁଟ୍‌ରେ ଗଡିଛି। ମାଷ୍ଟରକ୍ୟାଣ୍ଟିନରୁ ଖୋର୍ଦ୍ଧା ନୂଆ ବସ୍‌ଷ୍ଟାଣ୍ଡ ଭାୟା ୱାଣ୍ଡର୍ଲା ପାର୍କ (ରୁଟ୍ ନଂ.୬୫) ଏବଂ ବିଜୁ ପଟ୍ଟନାୟକ ବିମାନବନ୍ଦରରୁ ପଥରଗାଡ଼ିଆ ଓ କିସ୍ ମହାବିଦ୍ୟାଳୟ ଭାୟା ମାଷ୍ଟରକ୍ୟାଣ୍ଟିନ (ରୁଟ୍ ନଂ.୬୬) ସୃଷ୍ଟି କରାଯାଇଛି। ଏହାସହ ବାବା ସାହେବ ଭୀମରାଓ ଆମ୍ବେଦକର ବସ୍‌ଷ୍ଟାଣ୍ଡ (ବିଏସ୍‌ଏବିଟି) ବରମୁଣ୍ଡା, ମାଷ୍ଟରକ୍ୟାଣ୍ଟିନ ବସ୍‌ଷ୍ଟାଣ୍ଡ ଓ ପୁରୀ ବସ୍‌ଷ୍ଟାଣ୍ଡରେ ସ୍ୱୟଂଚାଳିତ ଟିକେଟ ଭେଣ୍ଡିଂ ମେଶିନ (ଏଟିଭିଏମ୍) ସେବା ଆରମ୍ଭ ହୋଇଛି। ଗୃହ ନିର୍ମାଣ ଓ ନଗର ଉନ୍ନୟନ ଏବଂ ସାଧାରଣ ଉଦ୍ୟୋଗ ବିଭାଗ ମନ୍ତ୍ରୀ ଡ. କୃଷ୍ଣଚନ୍ଦ୍ର ମହାପାତ୍ର ବୁଧବାର ବିଏସ୍‌ଏବିଟିଠାରେ ଆୟୋଜିତ କାର୍ଯ୍ୟକ୍ରମରେ ମୁଖ୍ୟ ଅତିଥି ଭାବେ ଯୋଗଦେଇ ଇ-ବସ୍ ଏବଂ ସ୍ୱୟଂଚାଳିତ ଟିକେଟ ଭେଣ୍ଡିଂ ମେଶିନ ସେବାର ଶୁଭାରମ୍ଭ କରିଛନ୍ତି। ଏହି ଅବସରରେ ମନ୍ତ୍ରୀ କହିଛନ୍ତି, ଯାତ୍ରୀଙ୍କ ପାଇଁ ନିରାପତ୍ତା ଓ ଜନ ପରିବହନର ଆବଶ୍ୟକତାକୁ ପ୍ରାଥମିକତା ଦିଆଯାଇ ଇ-ବସ୍ ଏବଂ ଏଟିଭିଏମ୍ ସେବାର ଆରମ୍ଭ ହୋଇଛି। ଏହା ସାଧାରଣ ଯାତ୍ରୀଙ୍କୁ ଏକ ଶ୍ରେଷ୍ଠ ଯାତ୍ରା ଅନୁଭୂତି ପ୍ରଦାନ କରିବ। ସ୍ୱୟଂଚାଳିତ ଟିକେଟ ଭେଣ୍ଡିଂ ମେଶିନଗୁଡିକ ଦ୍ୱାରା ସାଧାରଣ ଯାତ୍ରୀଟିଏ ନିଜେ ଟିକେଟ କାଟି ବସ୍‌ରେ ଯାତ୍ରା କରିପାରିବ। ଏଥିରେ ସମସ୍ତ ରୁଟ୍‌ର ବିସ୍ତୃତ ମାର୍ଗ ସୂଚନା ପ୍ରଦାନ ପାଇଁ ଉନ୍ନତ ଜ୍ଞାନକୌଶଳ ପଦ୍ଧତିକୁ ବ୍ୟବହାର କରାଯାଇଛି। ଟିକେଟ କରିବା ପାଇଁ ନଗଦ ଟଙ୍କା ଆକାରରେ ନୋଟ୍ ଏବଂ ମୁଦ୍ରା ସହିତ ୟୁପିଆଇ ପେମେଣ୍ଟର ସୁବିଧା ରହିଛି। ଏହି ସେବା ଟିକେଟ ପ୍ରକ୍ରିୟାକୁ ସରଳ କରିବା ସହ ଯାତ୍ରୀ ସଂଖ୍ୟା ଏବଂ ରାଜସ୍ୱ ବୃଦ୍ଧିରେ ସହାୟକ ହେବ ବୋଲି ଆଶା କରାଯାଉଛି। ଏଥିସହ ମନ୍ତ୍ରୀ ଡ. ମହାପାତ୍ର 'ଓଡ଼ିଶା ଯାତ୍ରୀ' ଆପ୍‌ର ଲୋଗୋ ଉନ୍ମୋଚନ କରିବା ସହ କିଓସ୍କର ମଧ୍ୟ ଉଦ୍‌ଘାଟନ କରିଥିଲେ। ଏହି ଓଡ଼ିଶା ଯାତ୍ରୀ ଆପ୍ ଉଭୟ କ୍ୟାବ୍ ଓ ଅଟୋ ଡ୍ରାଇଭରଙ୍କୁ ସଶକ୍ତ କରିବ। ଓପନ ନେଟ୍‌ୱର୍କ ଡିଜିଟାଲ କମର୍ସ ଯାତ୍ରୀ ଓ ଡ୍ରାଇଭରଙ୍କ ଡିଜିଟାଲ ବାଣିଜ୍ୟ ପ୍ରତିଷ୍ଠାରେ ବ୍ୟାପକ ବିକାଶ କରିବ। ଏନେଇ ପୂର୍ବରୁ କ୍ରୁଟ୍ ସହିତ ଅନ୍ୟ ଏକ କମ୍ପାନୀ ମୁଭିଂ ଟେକ୍, ଓପନ ନେଟ୍‌ୱର୍କ ଡିଜିଟାଲ କମର୍ସ ଏବଂ ଓଡ଼ିଶା ସଡକ ସୁରକ୍ଷା ସୋସାଇଟି ମଧ୍ୟରେ ଏକ ଏମ୍‌ଓୟୁ ସ୍ୱାକ୍ଷରିତ ହୋଇଥିଲା। କାର୍ଯ୍ୟକ୍ରମରେ ଗୃହ ନିର୍ମାଣ ଓ ନଗର ଉନ୍ନୟନ ବିଭାଗ ପ୍ରମୁଖ ସଚିବ ଉଷା ପାଢ଼ୀ, ପରିବହନ କମିଶନର ଅଭିତାଭ ଠାକୁର, କ୍ରୁଟ୍‌ର ପରିଚାଳନା ନିର୍ଦ୍ଦେଶକ ଡ. ଏନ୍ .ତିରୁମାଲା ନାଏକ ପ୍ରମୁଖ ଉପସ୍ଥିତ ଥିଲେ। ସୂଚନାଯୋଗ୍ୟ, ପୂର୍ବରୁ କ୍ରୁଟ୍ ୯୭ଟି ରୁଟ୍‌ରେ ୪୭୫ ମୋ ବସ୍ ସେବା ପ୍ରଦାନ କରୁଛି। ସେଥିମଧ୍ୟରୁ ୯୫ଟି ଇ-ବସ୍ ଚଳାଚଳ କରୁଛି।

ଗଜପତିଙ୍କ ପରେ ଆପତ୍ତି ଉଠାଇଲେ ଶଙ୍କରାଚାର୍ଯ୍ୟ

ପୁରୀ, ୩୦।୧୦ (ଅଜିତ୍ କୁମାର ମହାନ୍ତି)

ଇସ୍କନର ଅଦିନିଆ ରଥଯାତ୍ରା ପ୍ରସଙ୍ଗ

ଶ୍ରୀମନ୍ଦିର ପରମ୍ପରା ଓ ସଂସ୍କୃତିକୁ ଅବମାନନା କରି ଇସ୍କନ ପୁଣି ଅଦିନିଆ ରଥଯାତ୍ରା ଆୟୋଜନ କରିବାକୁ ଯାଉଛି। ଏହାକୁ ଶ୍ରୀମନ୍ଦିର ସେବାୟତଙ୍କ ସମେତ ବିଭିନ୍ନ ମହଲରେ ନିନ୍ଦା କରାଯାଉଛି। ମହାପ୍ରଭୁଙ୍କ ପ୍ରତି ଇସ୍କନ କର୍ତ୍ତୃପକ୍ଷ ଅପମାନ କରୁଥିବା ନେଇ ଜଗନ୍ନାଥପ୍ରେମୀ ଅଭିଯୋଗ ଆଣି କ୍ଷୋଭ ପ୍ରକାଶ ସହ କାର୍ଯ୍ୟାନୁଷ୍ଠାନ ପାଇଁ ଦାବି କରିଛନ୍ତି। ଇସ୍କନର ଏଭଳି ଅଦିନିଆ ରଥଯାତ୍ରାକୁ ନେଇ ମଙ୍ଗଳବାର ଗଜପତି ମହାରାଜା ଦିବ୍ୟସିଂହ ଦେବ ଆପତ୍ତି ଉଠାଇଥିବାବେଳେ ବୁଧବାର ଜଗଦ୍‌ଗୁରୁ ଶଙ୍କରାଚାର୍ଯ୍ୟ ମଧ୍ୟ ତୀବ୍ର ଅସନ୍ତୋଷ ବ୍ୟକ୍ତ କରିଛନ୍ତି।

ଆମେରିକାର ହୋଷ୍ଟନ ସହରରେ ନଭେମ୍ବର ୯ରେ ମହାପ୍ରଭୁଙ୍କ ରଥଯାତ୍ରା ଆୟୋଜନ କରିବାକୁ ଯାଉଛି ଇସ୍କନ। ସେହିଭଳି ନଭେମ୍ବର ୩ରେ ସ୍ନାନଯାତ୍ରା ଆୟୋଜନ ହେବା ନେଇ ଇସ୍କନ ପକ୍ଷରୁ ସୋସିଆଲ ମିଡିଆରେ ସୂଚନା ଦିଆଯାଇଛି। ଏହାକୁ ଜଗନ୍ନାଥପ୍ରେମୀ ଏବଂ ସେବାୟତମାନେ ତୀବ୍ର ବିରୋଧ କରିଛନ୍ତି। ପରମ୍ପରା ଓ ଶାସ୍ତ୍ର ଅନୁଯାୟୀ, ପ୍ରତିବର୍ଷ ଆଷାଢ଼ ଶୁକ୍ଳ ଦ୍ୱିତୀୟା ତିଥିରେ ପୁରୀରେ ମହାପ୍ରଭୁ ଶ୍ରୀଜଗନ୍ନାଥଙ୍କ ବିଶ୍ୱପ୍ରସିଦ୍ଧ ରଥଯାତ୍ରା ଏବଂ ଜ୍ୟେଷ୍ଠପୂର୍ଣ୍ଣିମାରେ ସ୍ନାନଯାତ୍ରା ଅନୁଷ୍ଠିତ ହୋଇଥାଏ। ସମଗ୍ର ବିଶ୍ୱରେ ମଧ୍ୟ ଆଷାଢ ଶୁକ୍ଳ ଦ୍ୱିତୀୟା ତିଥିରେ ମହାପ୍ରଭୁଙ୍କ ରଥଯାତ୍ରା ଆୟୋଜନ କରାଯାଏ। ରଥଯାତ୍ରା କେଉଁଦିନ ଆୟୋଜନ ହେବ ସେ ନେଇ ଶାସ୍ତ୍ରରେ ମଧ୍ୟ ଉଲ୍ଲେଖ ରହିଛି। ମାତ୍ର ସମସ୍ତ ନୀତି ନିୟମ, ଶାସ୍ତ୍ର ପରମ୍ପରାକୁ ଜଳାଞ୍ଜଳି ଦେଇ ଇସ୍କନ ପକ୍ଷରୁ ଅଦିନିଆ ରଥଯାତ୍ରା କରାଯାଉଛି। ଏହାକୁ ଗଜପତି ମହାରାଜା ବିରୋଧ କରିଛନ୍ତି। ସେ ହୋଷ୍ଟନ୍‌ସ୍ଥିତ ଇସ୍କନର ମୁଖ୍ୟଙ୍କୁ ଚିଠି ଲେଖି ଅଦିନିଆ ରଥଯାତ୍ରା ଆୟୋଜନକୁ ବାରଣ କରିବା ସହ ଅସନ୍ତୋଷ ବ୍ୟକ୍ତ କରିଛନ୍ତି। ଅଦିନରେ ରଥଯାତ୍ରା ଆୟୋଜନ କରିବା ଶ୍ରୀଜଗନ୍ନାଥ ସଂସ୍କୃତି ତଥା ପରମ୍ପରା ବିରୋଧୀ। ତେଣୁ ସନାତନ ବୈଦିକ ଧର୍ମର ବିଧିବ୍ୟବସ୍ଥା ଓ ପରମ୍ପରାକୁ ସମ୍ମାନ ଜଣାଇ ଅଦିନିଆ ରଥଯାତ୍ରା ଆୟୋଜନ ବନ୍ଦ କରାଯାଉ। ତିଥି ଓ ପରମ୍ପରା ଅନୁଯାୟୀ ଆଷାଢ଼ ଶୁକ୍ଳ ଦ୍ୱିତୀୟା ତିଥିରେ ରଥଯାତ୍ରା କରାଯାଉ ବୋଲି ସେ ନିବେଦନ କରିଛନ୍ତି। ସେହିପରି ଇସ୍କନର ଅଦିନିଆ ରଥଯାତ୍ରା ଓ ସ୍ନାନଯାତ୍ରା ଆୟୋଜନକୁ ଜଗଦ୍‌ଗୁରୁ ଶଙ୍କରାଚାର୍ଯ୍ୟ ନିନ୍ଦା କରିଛନ୍ତି। ସେ କହିଛନ୍ତି, ବିଧି ଓ ଭାବନା ମଧ୍ୟରେ ସାମଞ୍ଜସ୍ୟକୁ ନେଇ କାର୍ଯ୍ୟ କଲେ ସଫଳତା ମିଳିଥାଏ। ଇସ୍କନ ସଂସ୍ଥାକୁ ରଥଯାତ୍ରା କରାଯିବାର ବିଧି ଜଣାଥିଲେ ମଧ୍ୟ ଖ୍ୟାତି ଅର୍ଜନ ନିମନ୍ତେ ଏପରି ଅଦିନରେ ରଥଯାତ୍ରା ଆୟୋଜନ ସହ ଜାଣିଶୁଣି ବିଧି ପରମ୍ପରାକୁ ଉଲ୍ଲଂଘନ କରୁଛି। ଏହାଦ୍ୱାରା ସଫଳତା ପରିବର୍ତ୍ତେ ବିଫଳତା ମିଳିଥାଏ। ଶ୍ରୀମନ୍ଦିର ପରମ୍ପରା ମୁତାବକ ରଥଯାତ୍ରା କରିବାକୁ ପୂର୍ବରୁ କୁହାଯାଇଛି। ଅଦିନିଆ ରଥଯାତ୍ରା ବନ୍ଦ ପାଇଁ ଇସ୍କନ କର୍ତ୍ତୃପକ୍ଷଙ୍କୁ ଗଜପତି ମହାରାଜା ଚିଠି ଲେଖିବା ଘଟଣାକୁ ଶଙ୍କରାଚାର୍ଯ୍ୟ ସ୍ୱାଗତ କରିଛନ୍ତି। ଶ୍ରୀମନ୍ଦିର ପରିଚାଳନା କମିଟିର ପୂର୍ବତନ ସଦସ୍ୟ ତଥା ପୂଜାପଣ୍ଡା ସେବାୟତ ମାଧବ ଚନ୍ଦ୍ର ପୂଜାପଣ୍ଡା କହିଛନ୍ତି, ଏନେଇ ପୂର୍ବରୁ ଇସ୍କନକୁ ବାରମ୍ବାର ଅବଗତ କରାଯିବା ସହ ଆପତ୍ତି ଉଠାଯାଇଛି। ତେବେ ଆପତ୍ତି କେବଳ କାଗଜ କଲମରେ ରହିଲେ ହେବନାହିଁ। ଏନେଇ ଗଜପତି ମହାରାଜା, ଶ୍ରୀମନ୍ଦିର ପ୍ରଶାସନ ଏବଂ ରାଜ୍ୟ ସରକାର ମିଳିତ ଭାବେ କଠୋର ପଦକ୍ଷେପ ନେବା ଉଚିତ। ଇସ୍କନ ଅଦିନରେ ରଥଯାତ୍ରା କରିବା ଅର୍ଥ ମନରେ ମହାପ୍ରଭୁଙ୍କ ପ୍ରତି ଭକ୍ତିଭାବ ନ ଥିବା ଦର୍ଶାଉଛି। ତେଣୁ ଇସ୍କନ କର୍ତ୍ତୃପକ୍ଷ ଏପରି କାର୍ଯ୍ୟରୁ ନିବୃତ୍ତ ରୁହନ୍ତୁ। ପ୍ରଥମେ ମହାପ୍ରଭୁଙ୍କ ନୀତିକାନ୍ତି ସମ୍ପର୍କରେ ଅବଗତ ହୁଅନ୍ତୁ। କେବେ କେଉଁ ନୀତି ପାଳନ କରିବେ ସେ ସମ୍ପର୍କରେ ଶ୍ରୀମନ୍ଦିର ପ୍ରଶାସନ ସହ ଆଲୋଚନା କରନ୍ତୁ। ତିଥି ପରମ୍ପରା ନ ଜାଣି ଏଭଳି କାର୍ଯ୍ୟ କରିବା ଅକ୍ଷମଣୀୟ ବୋଲି ପୂଜାପଣ୍ଡା କହିଛନ୍ତି।

ନଭେମ୍ବର ୧ରୁ ଅଲିଭ୍‌ରିଡ୍‌ଲେ କଇଁଛ କଟକଣା ଆରମ୍ଭ

୭ ମାସ ଯାଏ ନିଷିଦ୍ଧାଞ୍ଚଳରେ ମାଛଧରା, ଟ୍ରଲର ଚଳାଚଳ ବନ୍ଦ

ରାଜନଗର, ୩୦।୧୦ (ଭାସ୍କର ରାଉତରାୟ)

ନଭେମ୍ବର ୧ରୁ ଆରମ୍ଭ ହେଉଛି ଅଲିଭ ରିଡ୍‌ଲେ କଇଁଛ ଲାଗି କଟକଣା। ଅଲିଭ୍ ରିଡ୍‌ଲେଙ୍କ ଅନ୍ତୁଡ଼ିଶାଳ ଭାବେ ୧୪୩୭ ବର୍ଗ କି.ମି. ପରିମିତ ଗହୀରମଥା ସାମୁଦ୍ରିକ ଅଭୟାରଣ୍ୟ ସମେତ ଧାମରା ମୁହାଣରୁ ଦେବୀ ମୁହାଣ ଯାଏ ୧୬୦ କି.ମି. ପର୍ଯ୍ୟନ୍ତ ଲାଗିବ କଟକଣା। ନଭେମ୍ବର ୧ରୁ ମେ ୩୧ ତାରିଖ ଯାଏ ୭ ମାସ ଧରି ନିଷିଦ୍ଧାଞ୍ଚଳ ମଧ୍ୟରେ ମାଛଧରା ଓ ଟ୍ରଲର ଚଳାଚଳ ବନ୍ଦ ରହିବ। ଗହୀରମଥା ସାମୁଦ୍ରିକ ଅଭୟାରଣ୍ୟ ମଧ୍ୟରେ ବର୍ଷତମାମ ଟ୍ରଲର ଚଳାଚଳ ଓ ମାଛଧରା ଉପରେ ସମ୍ପୂର୍ଣ୍ଣ ନିଷେଧାଜ୍ଞା ରହିଥାଏ। କଇଁଛ ଋତୁ ପାଇଁ ମତ୍ସ୍ୟ ବିଭାଗ ପକ୍ଷରୁ ଧାମରା ମୁହାଣରୁ ଦେବୀ ମୁହାଣ ପର୍ଯ୍ୟନ୍ତ ସମୁଦ୍ରକୂଳଠାରୁ ୨୦କି.ମି. ଯାଏ ଯନ୍ତ୍ରଚାଳିତ ଟ୍ରଲର, ବୋଟ୍, ଭୁଟୁଭୁଟି ଚଳାଚଳ ବନ୍ଦ ସହ ମାଛଧରା ଉପରେ କଟକଣା ଜାରି କରାଯାଇଛି ବୋଲି ବନ ବିଭାଗ ପକ୍ଷରୁ ସୂଚନା ଦିଆଯାଇଛି। ଏଥିସହ କଇଁଛଙ୍କ ସୁରକ୍ଷା ପାଇଁ ୧୪ଟି ସ୍ଥାନରେ ଟର୍ଟଲ୍ ପ୍ରୋଟେକ୍ସନ୍ କ୍ୟାମ୍ପ କରାଯିବ। ଅଫିସର କ୍ୟାମ୍ପରେ ୫ ଜଣ ଓ ଅନ୍ୟ ୧୪ଟି କ୍ୟାମ୍ପରେ ୩ ଜଣ ଲେଖାଏ କର୍ମଚାରୀଙ୍କୁ ନିୟୋଜିତ କରାଯିବ।

ମୁଖ୍ୟମନ୍ତ୍ରୀଙ୍କ ରିଲିଫ ପାଣ୍ଠିକୁ ଆସିଲା ୭୧ ଲକ୍ଷର ବାତ୍ୟା ସହାୟତା

ଭୁବନେଶ୍ୱର,୩୦।୧୦(ସୁନିତ୍ ମିଶ୍ର)

ବାତ୍ୟା 'ଦାନା' କ୍ଷତିଗ୍ରସ୍ତଙ୍କ ସହାୟତା ଓ ପରବର୍ତ୍ତୀ ପୁନରୁଦ୍ଧାର କାର୍ଯ୍ୟ ପାଇଁ ବୁଧବାର ଲୋକସେବା ଭବନଠାରେ ବିଭିନ୍ନ ସଂସ୍ଥା ପକ୍ଷରୁ ମୁଖ୍ୟମନ୍ତ୍ରୀଙ୍କ ରିଲିଫ ପାଣ୍ଠିକୁ ସହାୟତା ରାଶି ପ୍ରଦାନ କରିଛନ୍ତି। ବାତ୍ୟା ବିପନ୍ନଙ୍କ ସହାୟତା ପାଇଁ ସେମାନଙ୍କ ଠାରୁ ଏହି ସହାୟତା ରାଶି ମୁଖ୍ୟମନ୍ତ୍ରୀ ମୋହନ ଚରଣ ମାଝୀ ଗ୍ରହଣ କରିଛନ୍ତି। ସୂଚନାଯୋଗ୍ୟ, କେଏମ୍‌ଭି ପ୍ରୋଜେକ୍ଟ ଲିମିଟେଡ୍ ପକ୍ଷରୁ ୫୦ଲକ୍ଷ ଟଙ୍କା, ବିଜ୍ଞାନ ଭାରତୀ ଚାରିଟେବୁଲ ଟ୍ରଷ୍ଟ ପକ୍ଷରୁ ୧୦ଲକ୍ଷ ଟଙ୍କା, ହାଇ ଇଲ୍ଡ ଇନ୍ଭେଷ୍ଟ୍ ପ୍ରାଇଭେଟ୍ ଲିମିଟେଡ୍ ପକ୍ଷରୁ ୫ ଲକ୍ଷ ଟଙ୍କା, ସୂର୍ଯ୍ୟକ୍ଷେତ୍ର ଫାଉଣ୍ଡେଶନ ପକ୍ଷରୁ ୨ ଲକ୍ଷ ଟଙ୍କା, ଶିବାନୀ ରିସୋର୍ସେସ୍ ପକ୍ଷରୁ ୨ ଲକ୍ଷ ଟଙ୍କା ଏବଂ ଭୁବନେଶ୍ୱର ସେଣ୍ଟ ଜାଭିୟର୍ସ ସ୍କୁଲ ପିଲାମାନଙ୍କ ପକ୍ଷରୁ ୨ଲକ୍ଷ ୧ ହଜାର ଟଙ୍କାର ସହାୟତା ରାଶି ଚେକ୍ ଆକାରରେ ମୁଖ୍ୟମନ୍ତ୍ରୀଙ୍କୁ ପ୍ରଦାନ କରାଯାଇଛି। ସମୁଦାୟ ୬ଟି ସଂସ୍ଥା ୭୧ ଲକ୍ଷ ଟଙ୍କା ପ୍ରଦାନ କରିଛନ୍ତି। ରାଜ୍ୟର ବିପଦ ସମୟରେ ରାଜ୍ୟବାସୀଙ୍କୁ ସହାୟତା କରିବା ପାଇଁ ସହୃଦୟତାର ସହ ଆଗେଇ ଆସିଥିବାରୁ ମୁଖ୍ୟମନ୍ତ୍ରୀ ସମସ୍ତଙ୍କୁ ଧନ୍ୟବାଦ ଜଣାଇଛନ୍ତି।

ରାତି ତାପମାତ୍ରା ୨ରୁ ୪ ଡିଗ୍ରୀ କମିବ

ଭୁବନେଶ୍ୱର,୩୦।୧୦ (ଅନୁରାଧା ମହାରଣା)

ଏବେ ବି ଦିନରେ ପ୍ରବଳ ଖରା ଓ ଗରମ ଅନୁଭୂତ ହେଉଛି। ହେଲେ ରାତିରେ କୁହୁଡ଼ି ପଡ଼ିବା ସହ ଥଣ୍ଡା ଲାଗୁଛି। ଧୀରେ ଧୀରେ ରାଜ୍ୟରେ ତାପମାତ୍ରା କମିବା ସହ ଶୀତ ପଡ଼ିବ। ଗୁରୁବାରଠାରୁ ଉତ୍ତର ଭାରତ ପଟୁ ଥଣ୍ଡା ପବନ ବହିବାକୁ ଥିବାରୁ ଭୁବନେଶ୍ୱର ସମେତ ରାଜ୍ୟର ଉପକୂଳବର୍ତ୍ତୀ ଜିଲାଗୁଡ଼ିକରେ ନଭେମ୍ବର ପହିଲାରୁ ସର୍ବନିମ୍ନ ତାପମାତ୍ରାରେ ଆହୁରି ହ୍ରାସ ଘଟିବ। ସେପଟେ ପଶ୍ଚିମ ଓ ଉତ୍ତର ଓଡ଼ିଶାରେ ମେଘୁଆ ପାଗ ସହ ହାଲୁକା ବର୍ଷା ହେବାର ସମ୍ଭାବନା ରହିଛି। ବିଶେଷକରି ମାଲକାନଗିରି, କୋରାପୁଟ, ନବରଙ୍ଗପୁର, ବଲାଙ୍ଗୀର, ନୂଆପଡ଼ା, କଳାହାଣ୍ଡି, ବରଗଡ଼, ସୋନପୁର, ଝାରସୁଗୁଡ଼ା, ସୁନ୍ଦରଗଡ଼, କେନ୍ଦୁଝର, ମୟୂରଭଞ୍ଜର କିଛି ସ୍ଥାନରେ ସାମାନ୍ୟ ବର୍ଷା ହେବ। ତେଣୁ ସୋମବାର ସୁଦ୍ଧା ରାତିର ତାପମାତ୍ରାରେ ୩ ଡିଗ୍ରୀ କମିପାରେ। ଦକ୍ଷିଣ ଆଭ୍ୟନ୍ତରୀଣ ଓଡ଼ିଶାରେ ଗୁରୁବାର ରାତିରୁ ପରବର୍ତ୍ତୀ ୩ଦିନ ମଧ୍ୟରେ ରାତି ତାପମାତ୍ରା ପ୍ରାୟ ୪ ଡିଗ୍ରୀ କମିପାରେ। ତେବେ ଭୁବନେଶ୍ୱର ସମେତ ଉପକୂଳ ଅଞ୍ଚଳରେ ନଭେମ୍ବର ୧ରୁ ୫ ତାରିଖ ଭିତରେ ସର୍ବନିମ୍ନ ରାତି ତାପମାତ୍ରା ପ୍ରାୟ ୨ ଡିଗ୍ରୀ ସେଲସିୟସ କମିପାରେ।

ଅନ୍ତ୍ୟୋଦୟ କାର୍ଡର ଯାଞ୍ଚ ହେବ

ଭୁବନେଶ୍ୱର,୩୦।୧୦(ଅନିଲ ଦାସ)

ନଭେମ୍ବରରେ ମିଳିବ ନୂଆ ରାଶନ କାର୍ଡ

ଅନ୍ତ୍ୟୋଦୟ ଅନ୍ନ ଯୋଜନା (ଏଏୱାଇ)ରେ ଜାଲିଆତି ହେଉଛି। ବହୁ ଅଯୋଗ୍ୟ ବ୍ୟକ୍ତି ମାସକୁ ୩୫ କିଲୋ ଚାଉଳ ନେଉଛନ୍ତି। ରାଜ୍ୟରେ ପ୍ରାୟ ୧ ଲକ୍ଷ ହିତାଧିକାରୀ ଏଭଳି କାର୍ଡ ହାତେଇ ମାଗଣାରେ ଚାଉଳ ନେଉଛନ୍ତି। ଆର୍ଥିକ ଅବସ୍ଥା ଭଲ ଥାଇ ମଧ୍ୟ ଗୋଟିଏ ଘରୁ ୩ ଜଣ ଅନ୍ତ୍ୟୋଦୟ କାର୍ଡ ହାତେଇଛନ୍ତି। ପୂର୍ବ ସରକାର ସମୟରେ ଦଳୀୟ ଭିତ୍ତିରେ ଏହି କାର୍ଡ ବଣ୍ଟାଯାଇଛି। ସେସବୁର କ୍ଷେତ୍ର ସ୍ତରରେ ଯାଞ୍ଚ ହେବ ବୋଲି ଖାଦ୍ୟ ଯୋଗାଣ ଓ ଖାଉଟି କଲ୍ୟାଣ ମନ୍ତ୍ରୀ କୃଷ୍ଣଚନ୍ଦ୍ର ପାତ୍ର କହିଛନ୍ତି। ଏଥିସହିତ ଜାତୀୟ ଖାଦ୍ୟ ସୁରକ୍ଷା ଆଇନ (ଏନ୍‌ଏଫ୍‌ଏସ୍‌ଏ) ଏବଂ ରାଜ୍ୟ ଖାଦ୍ୟ ସୁରକ୍ଷା ଯୋଜନା (ଏସ୍‌ଏଫ୍‌ଏସ୍‌ଏସ୍)ରେ ମଧ୍ୟ ଅନେକ ଅଯୋଗ୍ୟ ବ୍ୟକ୍ତି ରାଶନ କାର୍ଡ ହାତେଇଛନ୍ତି। ସେମାନଙ୍କୁ ମଧ୍ୟ ଚିହ୍ନଟ କରିବାକୁ ଅଧିକାରୀମାନଙ୍କୁ ନିର୍ଦ୍ଦେଶ ଦିଆଯାଇଛି ବୋଲି ମନ୍ତ୍ରୀ କହିଛନ୍ତି।

ଅନ୍ୟପକ୍ଷରେ ନୂଆ ରାଶନ କାର୍ଡ ପାଇବା ପାଇଁ ୧୦ ଲକ୍ଷ ଲୋକ ଆବେଦନ କରି ଅପେକ୍ଷାରେ ରହିଛନ୍ତି। ସେମାନଙ୍କ ଆବେଦନପତ୍ର ଯାଞ୍ଚ କରାଯାଇ ଯୋଗ୍ୟ ହିତାଧିକାରୀଙ୍କୁ ନୂଆ ରାଶନ କାର୍ଡ ବଣ୍ଟନ କରାଯିବ। ନଭେମ୍ବରରୁ ନୂଆ ରାଶନ କାର୍ଡ ଦେବା ପାଇଁ ଉଦ୍ୟମ କରାଯାଉଛି ବୋଲି ମନ୍ତ୍ରୀ କହିଛନ୍ତି। ଏବେ ଇ-କେୱାଇସି ପ୍ରକ୍ରିୟା ଚାଲିଛି। ଏହା ଶେଷ ହେବା ପରେ ଅଯୋଗ୍ୟ ହିତାଧିକାରୀଙ୍କ ସଂଖ୍ୟା ଜଣାପଡ଼ିବ। ଡିଲର ପଏଣ୍ଟରେ ମଧ୍ୟ ରାଶନ କାର୍ଡ ହିତାଧିକାରୀଙ୍କ ଇ-କେୱାଇସି ଅପଡେଟ୍ ଚାଲିଛି। ନାଁ ଓ ଆଧାର ନମ୍ବର ଯାଞ୍ଚ ପରେ ହିତାଧିକାରୀଙ୍କ ଦସ୍ତଖତ ଓ ଟିପ ଚିହ୍ନ ନିଆଯାଉଛି। ପରିବାରର ସମସ୍ତ ସଦସ୍ୟ ଯେଉଁମାନଙ୍କ ନାଁରେ ରାଶନ ମିଳୁଛି, ସମସ୍ତଙ୍କର ଯାଞ୍ଚ ହେଉଛି। ଇ-କେୱାଇସି ଜରିଆରେ ଡିଲର ଅପଡେଟ୍ କରୁଛନ୍ତି। ନାଁ ନ ଥାଇ କିଏ ରାଶନ ନେଉଛନ୍ତି ତ କିଏ ମରିବାର ବର୍ଷ ବର୍ଷ ବିତିଥିଲେ ମଧ୍ୟ ରାଶନ କାର୍ଡରୁ ନାଁ କଟିନି। ଏପରି ୧୬ ଲକ୍ଷ ନକଲି କାର୍ଡ ଏବେ ସୁଦ୍ଧା ଠାବ କରାଯାଇ ପାରିଛି। ଯାଞ୍ଚ ପରେ ଆହୁରି ବାହାରିବା ସମ୍ଭାବନା ରହିଛି। ହଜାର ହଜାର ବଡ଼ବଡ଼ିଆ ସରକାରଙ୍କ ଖାଦ୍ୟ ସୁରକ୍ଷା ଯୋଜନାର ଲାଭ ଉଠାଉଛନ୍ତି। ସେ ସବୁର ଯାଞ୍ଚ ହେବ ବୋଲି ମନ୍ତ୍ରୀ କହିଛନ୍ତି।

ଧରିତ୍ରୀ ୟୁଥ୍ କନ୍‌କ୍ଲେଭ୍-୨୦୨୪

୨୩-୨୪ ନଭେମ୍ବର ୨୦୨୪

ସିଟି ମହିଳା ମହାବିଦ୍ୟାଳୟ, ଭୁବନେଶ୍ୱର।

ସୋନପୁର ମହାବିଦ୍ୟାଳୟ, ସୋନପୁର।

ଭଦ୍ରକ ମହିଳା ମହାବିଦ୍ୟାଳୟ, ଭଦ୍ରକ।

ବ୍ୟାସନଗର ସ୍ୱୟଂଶାସିତ ମହାବିଦ୍ୟାଳୟ, ଯାଜପୁର ରୋଡ୍।

ପୁରୁଷୋତ୍ତମ ଏକ୍ସପ୍ରେସ୍‌ରୁ ୧୫୦ ଗୁଳି ଜବତ

ପୁରୀ,୩୦।୧୦(ଅଜିତ୍ କୁମାର ମହାନ୍ତି)

ପୁରୀ ଷ୍ଟେଶନରେ ଯାଞ୍ଚବେଳେ ମିଳିଲା

ପୁରୀ ରେଳଷ୍ଟେଶନରୁ ୧୫୦ଟି ଗୁଳି ଜବତ କରିଛି ରେଲୱେ ପୋଲିସ। ବୁଧବାର ପୁରୁଷୋତ୍ତମ ଏକ୍ସପ୍ରେସ୍‌ର ଏସ୍-୨ ସ୍ଲିପର କୋଚ୍ ବଗିର ସିଟ୍ ତଳୁ ଏକ କଳା ରଙ୍ଗର ବ୍ୟାଗ୍ ମଧ୍ୟରୁ ଆର୍‌ପିଏଫ୍ ଏହି ଗୁଳିଗୁଡ଼ିକୁ ଜବତ କରିଛି। ଏ ନେଇ ଆର୍‌ପିଏଫ୍ ପକ୍ଷରୁ ଜିଆର୍‌ପିକୁ ଅବଗତ କରାଯାଇଥିଲା। ପରେ ଜିଆର୍‌ପି ଏ ସଂକ୍ରାନ୍ତରେ ଏସ୍ -୨୫ (ଏ-୧) ଆର୍ମ ଆକ୍ଟରେ ଏକ ମାମଲା (ନଂ. ୯୦/୨୪) ରୁଜୁ କରି ଅନୁସନ୍ଧାନ ଆରମ୍ଭ କରିଛି।

ସୂଚନା ଅନୁଯାୟୀ, ଦୀପାବଳିକୁ ଦୃଷ୍ଟିରେ ରଖି ପୁରୀ ଆର୍‌ପିଏଫ୍ ପକ୍ଷରୁ ଷ୍ଟେଶନ୍‌ରେ ଅଟକୁଥିବା ଟ୍ରେନର ବଗିଗୁଡ଼ିକୁ ଯାଞ୍ଚ କରାଯାଉଛି। ବୁଧବାର ଆର୍‌ପିଏଫ୍‌ରେ ଏଏସ୍‌ଆଇ ଭାବେ କାର୍ଯ୍ୟରତ ଦୀପକ କୁମାର ପଟ୍ଟନାୟକ କେତେଜଣ କର୍ମଚାରୀଙ୍କ ସହ ପୁରୀ ରେଳଷ୍ଟେଶନର କୋଚିଂ ଡିପୋ ଏବଂ ପ୍ଲାଟଫର୍ମ ତଦାରଖ ପାଇଁ ବି ସିଫ୍ଟ ଡ୍ୟୁଟି କରୁଥିଲେ। ଏହି ସମୟରେ ପୁରୁଷୋତ୍ତମ ଏକ୍ସପ୍ରେସ ଟ୍ରେନ୍ ନଂ. ୧୨୮୦୨ର ଏସ୍-୨ କୋଚିଂର ୭୩ ନଂ. ସିଟ୍ ତଳେ ଏକ ବ୍ୟାଗ ପଡ଼ିଥିବା ନେଇ ସେ କୋଚିଂ ଡିପୋ ସୁଇପରଙ୍କଠାରୁ ଖବର ପାଇଥିଲେ। ସେ ଘଟଣାସ୍ଥଳକୁ ଯାଇ ଦେଖିଥିଲେ ଯେ, ଏକ କଳା ରଙ୍ଗର ଛୋଟ ହାତ ବ୍ୟାଗ ଟ୍ରେନ ସିଟ୍ (ନଂ. ନମ୍ବର ୭୩) ତଳେ ପଡ଼ିଛି। ଏନେଇ ଅଧିକାରୀଙ୍କୁ ଜଣାଇବା ସହ ବ୍ୟାଗ୍ ଖୋଲାଯାଇଥିଲା। ବ୍ୟାଗ୍‌ରୁ ୧୫ ପ୍ୟାକେଟ୍ ଗୁଳି ମିଳିଥିଲା। ପ୍ରତ୍ୟେକ ପ୍ୟାକେଟରେ ୮ଏମ୍‌ଏମ୍‌ର ଜୀବନ୍ତ ଗୁଳି ରହିଥିଲା। ଏହିପରି ଭାବେ ୧୫ଟି ପ୍ୟାକେଟରୁ ୧୦ଟି ହିସାବରେ ୧୫୦ଟି ଜୀବନ୍ତ ଗୁଳିକୁ ରେଲୱେ ପୋଲିସ ଜବତ କରିଛି। ଉକ୍ତ ବ୍ୟାଗ୍ କାହାର ଏବଂ କେଉଁ ଉଦ୍ଦେଶ୍ୟରେ ଏତେ ପରିମାଣର ଗୁଳି ସାଥିରେ ଆଣିଥିଲେ ସେ ନେଇ ରେଲୱେ ପୋଲିସ ତଦନ୍ତ କରୁଛି।

ଦକ୍ଷିଣ ଆଫ୍ରିକାର ବୃହତ୍ ସ୍କୋର

ଜର୍ଜି, ଷ୍ଟବ୍ସଙ୍କ ପରେ ମୁଲ୍ଡରଙ୍କ ଶତକ

ଚଟ୍ଟୋଗ୍ରାମ, ୩୦।୧୦

ଏଠାରେ ଚାଲିଥିବା ବାଂଲାଦେଶ ବିପକ୍ଷ ଦ୍ୱିତୀୟ କ୍ରିକେଟ ଟେଷ୍ଟରେ ଦକ୍ଷିଣ ଆଫ୍ରିକା ବୃହତ୍ ସ୍କୋର କରିଛି। ଟୋନି ଡି'ଜର୍ଜି, ଟ୍ରିଷ୍ଟାନ ଷ୍ଟବ୍ସଙ୍କ ପରେ ଶତକ ହାସଲ କରିଛନ୍ତି ୱିଆନ ମୁଲ୍ଡର। ଫଳରେ ଦକ୍ଷିଣ ଆଫ୍ରିକା ୫୭୫/୬ରେ ଏହାର ପ୍ରଥମ ଇନିଂସ ଘୋଷଣା କରିଛି। ବୁଧବାର ଦ୍ୱିତୀୟ ଦିବସ ଷ୍ଟମ୍ପ ବେଳକୁ ବାଂଲାଦେଶ ୩୮ ରନ ମଧ୍ୟରେ ୪ଟି ଉଇକେଟ ହରାଇ ବ୍ୟାଟିଂ ବିପର୍ଯ୍ୟୟର ସମ୍ମୁଖୀନ ହୋଇଛି। ଟପ୍ ଓ ମିଡିଲ ଅର୍ଡରର ୪ ବ୍ୟାଟର ଆଉଟ ହୋଇ ଯାଇଥିବାବେଳେ ଘରୋଇ ଦଳ ଦକ୍ଷିଣ ଆଫ୍ରିକା ପ୍ରଥମ ଇନିଂସଠାରୁ ୫୩୭ ରନ ପଛରେ ରହିଛି। ଦକ୍ଷିଣ ଆଫ୍ରିକା ବୋଲର କାଗିଶୋ ରାବାଡ଼ା ୨ଟି ଏବଂ ଡାନ୍ ପିଟରସନ ଓ କେଶବ ମହାରାଜ ଗୋଟିଏ ଲେଖାଏ ଉଇକେଟ ନେଇ ବାଂଲାଦେଶର ବିପର୍ଯ୍ୟୟ ଘଟାଇଛନ୍ତି।

ପ୍ରଥମ ଦିବସର ଅସମାପ୍ତ ସ୍କୋର ୩୦୭/୨ରୁ ଖେଳ ଆରମ୍ଭ କରିଥିବା ଦକ୍ଷିଣ ଆଫ୍ରିକା ଦ୍ୱିତୀୟ ଦିବସରେ ମଧ ପ୍ରାଧାନ୍ୟ ବିସ୍ତାର କରି ଖେଳିଥିଲା। ୧୪୧ ରନରେ ଅପରାଜିତ ରହି ଖେଳ ଆରମ୍ଭ କରିଥିବା ଜର୍ଜି ନିଜ ଇନିଂସକୁ ଆଗେଇ ନେଇ ୧୭୭ ରନ ସ୍କୋର କରିଥିଲେ। ସେ ୨୬୯ଟି ବଲ୍‌ର ସମ୍ମୁଖୀନ ହୋଇ ନିଜ ଇନିଂସ ମଧ୍ୟରେ ୧୨ ଚୌକା ଓ ୪ ଛକା ମାରିଥିଲେ। ଡେଭିଡ ବେଡିଂହାମ୍ ୫୯ ରନର ଉପଯୋଗୀ ଇନିଂସ ଖେଳିଥିଲେ। ମିଡିଲ ଅର୍ଡରରେ ର୍‍ୟାନ ରିକେଲଟନ (୧୨) ଓ କାଏଲ ଭେରିନେ (୦) ବିଫଳ ହୋଇଥିଲେ ହେଁ ୨୬ ବର୍ଷୀୟ ମୁଲ୍ଡର ଖେଳିଥିଲେ ଶ୍ରେଷ୍ଠ ଇନିଂସ। ସେ କେବଳ କ୍ୟାରିୟରର ପ୍ରଥମ ଟେଷ୍ଟ ଶତକ ପୂରଣ କରି ନ ଥିଲେ ଅସମାପ୍ତ ୭ମ ଉଇକେଟରେ ସେନିରାନ ମୁଥୁସାମୀଙ୍କ ସହ ୧୫୨ ରନର ଭାଗୀଦାରି ଗଢ଼ି ବାଂଲାଦେଶ ବୋଲରଙ୍କୁ ନିରାଶ କରିଥିଲେ। ମୁଲ୍ଡର ୧୦୫ (୮ ଚୌକା, ୪ ଛକା) ଓ ମୁଥୁସାମୀ ୬୮ (୫ ଚୌକା, ୨ ଛକା) ରନରେ ଅପରାଜିତ ଥିବାବେଳେ ଅଧିନାୟକ ଏଡେନ ମାରକ୍ରମ ଇନିଂସ ଘୋଷଣା କରିଥିଲେ। ବାଂଲାଦେଶ ପକ୍ଷରୁ ତାଜିଉଲ ଇସଲାମ ୫ ଉଇକେଟ ସଫଳତା ପାଇଥିଲେ ମଧ୍ୟ ମହଙ୍ଗା ସାବ୍ୟସ୍ତ ହୋଇ ନିଜ ୫୨.୨ ଓଭରରେ ୧୯୮ ରନ ବ୍ୟୟ କରିଥିଲେ। ନାହିଦ ରାଣାଙ୍କୁ ଗୋଟିଏ ଉଇକେଟ ମିଳିଥିଲା।

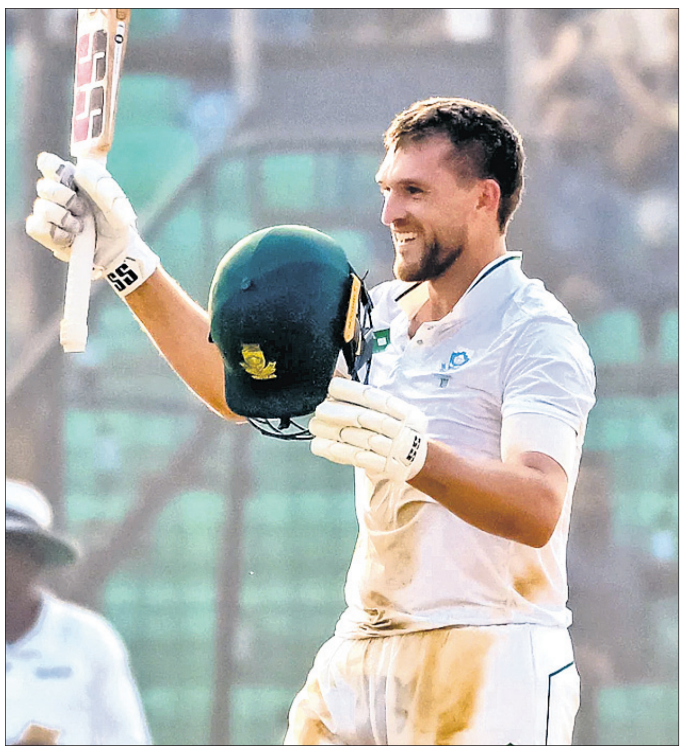

କ୍ୟାରିୟରର ପ୍ରଥମ ଟେଷ୍ଟ ଶତକ ହାସଲ ପରେ ୱିଆନ ମୁଲ୍ଡର।

ସଂକ୍ଷିପ୍ତ ସ୍କୋର

ଦକ୍ଷିଣ ଆଫ୍ରିକା ପ୍ରଥମ ଇନିଂସ: ୫୭୫/୬/ଘୋଷଣା (ଟୋନି ଡି'ଜର୍ଜି–୧୭୭, ଟ୍ରିଷ୍ଟାନ ଷ୍ଟବ୍ସ–୧୦୬, ୱିଆନ ମୁଲ୍ଡର–୧୦୫*, ସେନୁରାନ ମୁଥୁସାମୀ–୬୮*, ତାଜିଉଲ ଇସଲାମ–୫/୧୯୮, ନାହିଦ ରାଣା–୧/୮୩)। ବାଂଲାଦେଶ ପ୍ରଥମ ଇନିଂସ: ୩୮/୪।

କିଟ୍ ମହିଳା, ପୁରୁଷ ଦଳ ଚାମ୍ପିୟନ

ପୂର୍ବାଞ୍ଚଳ ଆନ୍ତଃ ବିଶ୍ୱବିଦ୍ୟାଳୟ ଟେନିସ

ସପୋର୍ଟ ଷ୍ଟାଫ୍‌ଙ୍କ ସହ ଚାମ୍ପିୟନ କିଟ୍ ବିଶ୍ୱବିଦ୍ୟାଳୟ ମହିଳା ଓ ପୁରୁଷ ଟେନିସ ଦଳ।

ଭୁବନେଶ୍ୱର, ୩୦।୧୦ (ତପନ ସ୍ୱାଇଁ)

ସ୍ଥାନୀୟ ଲିଆଣ୍ଡର ପେସ୍ ଟେନିସ ଷ୍ଟାଡିୟମରେ ଅନୁଷ୍ଠିତ ପୂର୍ବାଞ୍ଚଳ ଆନ୍ତଃ ଜୋନ୍ ଆନ୍ତଃ ବିଶ୍ୱବିଦ୍ୟାଳୟ ଟେନିସ ପ୍ରତିଯୋଗିତାର ଉଭୟ ମହିଳା ଓ ପୁରୁଷ ବିଭାଗରେ କିଟ୍ ଚାମ୍ପିୟନ ହୋଇଛି। ବୁଧବାର ଅନୁଷ୍ଠିତ ଫାଇନାଲରେ କିଟ୍ ପୁରୁଷ ଦଳ ମଣିପୁର ବିଶ୍ୱବିଦ୍ୟାଳୟକୁ ୨–୧ରେ ଏବଂ ମହିଳା ଦଳ ପଣ୍ଡିତ ରବିଶଙ୍କର ଶୁକ୍ଳା ବିଶ୍ୱବିଦ୍ୟାଳୟକୁ ୨–୧ରେ ହରାଇ ପ୍ରଥମସ୍ଥାନ ଅଧିକାର କରିଛି। ପୁରୁଷ ବର୍ଗରେ କିଟ୍ ପ୍ରଥମ, ମଣିପୁର ଦ୍ୱିତୀୟ, ରାୟପୁରର ପଣ୍ଡିତ ରବିଶଙ୍କର ଶୁକ୍ଳା ବିଶ୍ୱବିଦ୍ୟାଳୟ ତୃତୀୟ ଓ ପଶ୍ଚିମବଙ୍ଗର ଯାଦବପୁର ବିଶ୍ୱବିଦ୍ୟାଳୟ ୪ର୍ଥ ସ୍ଥାନ ଅଧିକାର କରିଛି। ସେହିପରି ମହିଳା ବର୍ଗରେ କିଟ୍ ପ୍ରଥମ, ପଣ୍ଡିତ ରବିଶଙ୍କର ଶୁକ୍ଳା ବିଶ୍ୱବିଦ୍ୟାଳୟ ଦ୍ୱିତୀୟ, ଯାଦବପୁର ବିଶ୍ୱବିଦ୍ୟାଳୟ ତୃତୀୟ ଓ କିସ୍ ବିଶ୍ୱବିଦ୍ୟାଳୟ ୪ର୍ଥ ସ୍ଥାନ ହାସଲ କରିଛି। ଫଳରେ କିଟ୍ ବିଶ୍ୱବିଦ୍ୟାଳୟ ମହିଳା ଓ ପୁରୁଷ ଏବଂ କିସ୍ ମହିଳା ଦଳ ସର୍ବଭାରତୀୟ ଆନ୍ତଃ ବିଶ୍ୱବିଦ୍ୟାଳୟ ଟେନିସ ଚାମ୍ପିୟନଶିପ୍ ଏବଂ ୫ମ ଖେଲୋ ଇଣ୍ଡିଆ ବିଶ୍ୱବିଦ୍ୟାଳୟ କ୍ରୀଡ଼ା ପାଇଁ ଯୋଗ୍ୟତା ଅର୍ଜନ କରିଛି। ଉଦ୍‌ଯାପନୀ ଉତ୍ସବରେ କିସ୍ ବିଶ୍ୱବିଦ୍ୟାଳୟ କୁଳପତି ଦୀପକ କୁମାର ବେହେରା, ରେଜିଷ୍ଟ୍ରାର ପ୍ରଶାନ୍ତ କୁମାର ରାଉତରାୟ, କିଟ୍ ଓ କିସ୍‌ର କ୍ରୀଡ଼ା ମହାସଚିବ ଗଗନେନ୍ଦୁ ଦାଶ, କିସ୍ ବିଶ୍ୱବିଦ୍ୟାଳୟର ସହକାରୀ କ୍ରୀଡ଼ା ନିର୍ଦ୍ଦେଶକ ରୁଦ୍ରକେଶ ଜେନା ପ୍ରମୁଖ ଅତିଥିଭାବେ ଯୋଗଦେଇ ପୁରସ୍କାର ବିତରଣ କରିଥିଲେ। ମୁଖ୍ୟ ରେଫରି ପ୍ରବୀଣ କୁମାର ନାୟକଙ୍କ ପ୍ରତ୍ୟକ୍ଷ ତତ୍ତ୍ୱାବଧାନରେ ପ୍ରତିଯୋଗିତା ଆୟୋଜିତ ହୋଇଥିଲା। କିଟ୍ ପୁରୁଷ ଦଳରେ କବିର ହଂସ, ଅଥର୍ବ ଶର୍ମା, ଅଂଶୁମାନ ସିଂ, ପ୍ରତ୍ୟୁଷ ମହାନ୍ତି, ଦେବାଶିଷ ସାହୁ ଏବଂ ମହିଳା ଦଳରେ ଋତୁପର୍ଣ୍ଣା ଚୌଧୁରୀ, ଆଭିଲାଷା ବିସ୍ତା, ରିୟା ମର୍ଦ୍ଦରାଜ ଓ ଆକୃତି ସଦସ୍ୟ ଥିଲେ। ଚାମ୍ପିୟନ ମହିଳା ଓ ପୁରୁଷ ଦଳକୁ କିଟ୍ ଓ କିସ୍‌ର ପ୍ରତିଷ୍ଠାତା ଅଚ୍ୟୁତ ସାମନ୍ତ ଅଭିନନ୍ଦନ ଜଣାଇଛନ୍ତି।

୫ ଖେଳାଳିଙ୍କୁ ବାସନ୍ଦ କଲା ପିଏଚ୍ଏଫ୍

କରାଚୀ,୩୦।୧୦(ପି.ଟି.): ପାକିସ୍ତାନ ହକି ଫେଡେରେଶନ (ପିଏଚ୍ଏଫ୍) ପକ୍ଷରୁ ୫ ଜଣ ପୂର୍ବତନ ହକି ଖେଳାଳିଙ୍କୁ ବୁଧବାର ଆଜୀବନ ବାସନ୍ଦ କରାଯାଇଛି। ୫ ଜଣ ଅଲିମ୍ପିଆନ୍ ସମାନ୍ତରାଳ ଭାବରେ ଏକ ନୂତନ ହକି ଫେଡେରେଶନ ଗଠନ କରିବାକୁ ଚେଷ୍ଟା କରୁଥିବା ବେଳେ ପିଏଚ୍ଏଫ୍ ଏହି କାର୍ଯ୍ୟାନୁଷ୍ଠାନ ଗ୍ରହଣ କରିଛି। ପିଏଚ୍ଏଫ ସଭାପତି ତାରିକ୍ ବୁଗ୍‌ଟିଙ୍କ ପକ୍ଷରୁ ମିଳିଥିବା ସୂଚନା ଅନୁସାରେ ୫ ଜଣ ଖେଳାଳି ନାସିର ଅଲି, ଖାଲିଦ୍ ବଶିର୍, ସଲିମ୍ ନଜିମ, ଆବାସ ଅଲୀ ଓ ହାଇଦର ଅଲୀଙ୍କୁ ଆଜୀବନ ବାସନ୍ଦ କରାଯାଇଛି। ଏହି ୫ ଖେଳାଳି ପିଏଚ୍ଏଫର ତଥ୍ୟ ଚୋରି କରିବା ସହ ଫଣ୍ଡ ହେରଫେର କରି ଏକ ସମାନ୍ତରାଳ ସଙ୍ଗଠନ ତିଆରି କରିବାକୁ ପ୍ରୟାସ କରିଥିଲେ। ଗତବର୍ଷ ବ୍ରିଗେଡିୟର ସଜ୍ଜାନ ଖୋକାରଙ୍କୁ ବାଧ୍ୟତାମୂଳକ ଅବସର ଦିଆଯିବା ପରେ ଦୁଇ ଗୋଷ୍ଠୀ ମଧ୍ୟରେ କ୍ଷମତା ଦଖଲ ନେଇ ଲଢେଇ ଜାରି ରହିଛି। ବାଲୋଚିସ୍ତାନର ରାଜନେତା ବୁଗଟିଙ୍କ ନେତୃତ୍ୱରେ ଗୋଟିଏ ଗୋଷ୍ଠୀ ରହିଥିବା ବେଳେ କରାଚୀର ରାଜନେତା ସେହଲା ରେଜାଙ୍କ ନେତୃତ୍ୱରେ ଆଉ ଏକ ଦଳ କ୍ଷମତା ହାସଲର ପ୍ରୟାସ କରୁଛି। ସଜ୍ଜାଦଙ୍କ ନେତୃତ୍ୱରେ ମହାସଚିବ ରହିଥିବା ହାଇଦର ଅଲୀ ସେହଲା ରେଜାଙ୍କ ଗୋଷ୍ଠୀରେ ସମ୍ପାଦକ ଭାବରେ ଯୋଗ ଦେଇଥିଲେ। ଅନ୍ୟ ପକ୍ଷରେ ପାକିସ୍ତାନ କ୍ରୀଡା ବିଭାଗ ଓ ଏଫ୍ଆଇଏଚ୍ ପକ୍ଷରୁ ବୁଗଟିଙ୍କ ନେତୃତ୍ୱାଧୀନ ଫେଡେରେଶନ୍ ପିଏଚ୍ଏଫଙ୍କୁ ସ୍ୱୀକୃତୀ ପ୍ରଦାନ କରିଛନ୍ତି। ବୁଗଟିଙ୍କ ଦଳରେ ପୂର୍ବତନ ଅଲିମ୍ପିଆନ ରାଣା ମୁଜାହିଦ୍ ମଧ୍ୟ ରହିଛନ୍ତି। କ୍ରୀଡା ବିଭାଗ ଓ ଏଫ୍ଆଇଏଚ୍ ପକ୍ଷରୁ ସ୍ୱୀକୃତି ମିଳିବା ପରେ ସେହଲା ରେଜା କ୍ଷମତା ଦୌଡରୁ ଓହରି ଯାଇଥିଲେ। ଏହି ଖେଳାଳି ମାନେ ବିଭିନ୍ନ ଗୁରୁତ୍ୱପୂର୍ଣ୍ଣ ଡକ୍ୟୁମେଣ୍ଟ ଚୋରି କରିବା ସହ ଏକ ଆକାଉଣ୍ଟକୁ ଅନୈତିକ ଭାବରେ ବ୍ଲକ କରି ରଖିଥିଲେ। ବିଭିନ୍ନ ଦୋକାନ, ଅଫିସ୍ ଓ ଗୋଦାମରୁ ସଂଗୃହୀତ ହେଉଥିବା ଭଡା ଏହି ଆକାଉଣ୍ଟରେ ଜମା ହୋଇଥାଏ। ଏହି ଘଟଣାର ପ୍ରମାଣ ମିଳିବା ପରେ ୫ ଖେଳାଳିଙ୍କୁ ବାସନ୍ଦ କରାଯାଇଥିବା ସୂଚନା ଦେଇଛନ୍ତି ବୁଗଟି। ଏହି ୫ ଖେଳାଳିଙ୍କ ମଧ୍ୟରୁ ଖାଲିଦ୍ ବଶିର ଓ ନାସିର ଅଲୀ ଅଲିମ୍ପିକ୍ସ ପଦକ ଜିତିଥିବା ବେଳେ ସଲିମ୍ ନଜିମ୍ ଜଣେ ତାରକା ମିଡଫିଲ୍ଡର ରହିଥିଲେ।

ବିପର୍ଯ୍ୟୟ ଘଟାଇଲେ ପୋପିରିନ

ପ୍ୟାରିସ, ୩୦।୧୦ (ଏପି)

ଏଠାରେ ଚାଲିଥିବା ପ୍ୟାରିସ ମାଷ୍ଟର୍ସ ଟେନିସ ଟୁର୍ନାମେଣ୍ଟରେ ବିପର୍ଯ୍ୟୟ ଘଟାଇଛନ୍ତି ଅଷ୍ଟ୍ରେଲିଆର ଆଲେକ୍ସି ପୋପିରିନ। ବୁଧବାର ଅନୁଷ୍ଠିତ ଦ୍ୱିତୀୟ ରାଉଣ୍ଡ ମ୍ୟାଚରେ ସେ ୪ର୍ଥ ସିଡ୍ ରୁଷିଆର ଡାନିଲ ମେଡଭେଡେଭଙ୍କୁ ୬–୪, ୨–୬, ୭–୬ (୪) ସେଟ୍‌ରେ ପରାସ୍ତ କରିଛନ୍ତି। ୨୫ ବର୍ଷୀୟ ପୋପିରନ୍ ଏହା ପୂର୍ବରୁ ରୁଷୀୟ ପ୍ରତିଦ୍ୱନ୍ଦ୍ୱୀଙ୍କୁ ୩ ଥର ଭେଟିଥିଲେ ଏବଂ ସବୁଥିରେ ପରାଜିତ ହୋଇଥିଲେ। ଅର୍ଥାତ୍ ମେଡଭେଡେଭଙ୍କ ବିପକ୍ଷରେ ଏହା ହେଉଛି ତାଙ୍କର ପ୍ରଥମ ବିଜୟ। ପୋପିରିନ୍ ଓ ମେଡଭେଡେଭ ମିଳିତଭାବେ ମ୍ୟାଚ ମଧ୍ୟରେ ୮୬ ଅନ୍‌ଫୋର୍ସ ଏରର କରିଥିଲେ। ଅନ୍ୟ ଏକ ମ୍ୟାଚରେ ଆଲେକ୍ସ ମିଚେଲସେନଙ୍କୁ ୭–୬ (୬), ୭–୬ (୭) ସେଟ୍‌ରେ ହରାଇ ଫ୍ରେଞ୍ଚ ୱାଇଲ୍ଡକାର୍ଡଧାରୀ ଆର୍ଥର ରିଣ୍ଡେର୍କନେଚ୍ ତୃତୀୟ ରାଉଣ୍ଡରେ ପହଞ୍ଚିଛନ୍ତି।

ରାବାଡା ନମ୍ବର ୧

ଦୁବାଇ, ୩୦।୧୦ (ପି.ଟି.): ବୁଧବାର ଆଇସିସି ପକ୍ଷରୁ ଟେଷ୍ଟ ର୍‍ୟାଙ୍କିଙ୍ଗ ପ୍ରକାଶ ପାଇଛି। ବୋଲରଙ୍କ ତାଲିକାରେ ଭାରତୀୟ ତାରକା ଯଶପ୍ରୀତ ବୁମ୍‌ରାଙ୍କୁ ହଟାଇ ଦକ୍ଷିଣ ଆଫ୍ରିକାର କାଗିସୋ ରାବାଡା ଏକ ନମ୍ବର ସ୍ଥାନ ହାସଲ କରିଛନ୍ତି। ବାଂଲାଦେଶ ବିପକ୍ଷ ପ୍ରଥମ ଟେଷ୍ଟରେ ରାବାଡା ଚମତ୍କାର ପ୍ରଦର୍ଶନ କରି ପ୍ରଥମ ସ୍ଥାନକୁ ଫେରିଛନ୍ତି। ଏହା ସହ ସେ ଟେଷ୍ଟ କ୍ୟାରିୟରରେ ୩୦୦ ଉଇକେଟ ସଫଳତା ମଧ୍ୟ ହାସଲ କରିଥିଲେ। ଅନ୍ୟ ପକ୍ଷରେ ବୁମ୍‌ରା ନ୍ୟୁଜିଲାଣ୍ଡ ବିପକ୍ଷ ଦ୍ୱିତୀୟ ଟେଷ୍ଟରେ ଗୋଟିଏ ବି ଉଇକେଟ ନେବାରେ ସମର୍ଥ ହୋଇ ନ ଥିଲେ। ବୁମ୍‌ରା ଦୁଇଟି ସ୍ଥାନ ତଳକୁ ଖସିଥିବା ବେଳେ ଅଷ୍ଟ୍ରେଲିଆର ଜୋଶ୍ ହେଜେଲଉଡ୍‌ଙ୍କ ପଛକୁ ତୃତୀୟ ସ୍ଥାନରେ ରହିଛନ୍ତି।

ଟୁର୍ ଡି ଫ୍ରାନ୍ସ ରୁଟ୍‌ରେ ମଣ୍ଟ ଭେଣ୍ଟୋକ୍ସ

ଟୁର୍ ଡି ଫ୍ରାନ୍ସର ନୂଆ ରୁଟ୍ ସମ୍ପର୍କରେ ଅଧିକାରୀମାନେ ସୂଚନା ଦେଉଛନ୍ତି।

ପ୍ୟାରିସ୍,୩୦।୧୦(ପି.ଟି.)

ସାଇକେଲ୍ ଚାଳନାର ସର୍ବବୃହତ ଇଭେଣ୍ଟ ଟୁର୍ ଡି ଫ୍ରାନ୍ସର ରୁଟ୍ ଉନ୍ମୋଚିତ ହୋଇଛି। ପୂର୍ବାପେକ୍ଷା ଏହି ରେସ୍ ଏକ ପାରମ୍ପରିକ ରୂପରେ ଦେଖିବାକୁ ମିଳିବ। ପୂର୍ବରୁ ପ୍ୟାରିସ୍ ବାହାରେ ଏହି ରେସ୍‌ର କିଛି ଅଂଶ ରହୁଥିବା ବେଳେ ଚଳିତ ବର୍ଷ ଏହା ସମ୍ପୂର୍ଣ୍ଣ ପ୍ୟାରିସ୍‌ରେ ରହିବ। ପ୍ରଥମ ସପ୍ତାହରେ ସାଧାରଣତଃ ସମତଳ ଅଞ୍ଚଳରେ ଏହି ପ୍ରତିଯୋଗିତାର ଅଂଶ ଦେଖିବାକୁ ମିଳିବ। ତେବେ ପରବର୍ତ୍ତୀ ୧୦ ପର୍ଯ୍ୟାୟରେ ପାହାଡିଆ ଅଞ୍ଚଳରେ ରେସ୍ ଦେଖିବାକୁ ମିଳିବ। ଡିଫେଣ୍ଡିଂ ଚାମ୍ପିୟନ ଟାଡେଜ ପୋଗାକାର ଓ ପ୍ରତିଦ୍ୱନ୍ଦ୍ୱୀ ଜୋନାସ୍ ଭିଙ୍ଗେଗାର୍ଡଙ୍କ ମଧ୍ୟରେ ଆଉ ଏକ କଡା ପ୍ରତିଦ୍ୱନ୍ଦ୍ୱିତା ଦେଖିବାକୁ ମିଳିବ। ରୁଟ୍ ଉନ୍ମୋଚନ କାର୍ଯ୍ୟକ୍ରମରେ ଭିଙ୍ଗେଗାର୍ଡ ଅନୁପସ୍ଥିତ ଥିଲେ ମଧ୍ୟ ସେ ଏହି ରୁଟ୍ ଦେଖି ଖୁସି ହେବେ ବୋଲି କହିଛନ୍ତି ତାଙ୍କ ଟିମ୍ ଭୀସ୍ମା ଲିଜ୍‌ର ମୁଖ୍ୟ ଗ୍ରୀଶ୍ମା ନିର୍ମାନ। ଜୁଲାଇ ୫, ୨୦୨୫ରେ ଲିଲି ସହରରୁ ଏହି ରେସ୍ ଆରମ୍ଭ ହେବ। ବ୍ରିଟାନୀ ଓ ମାସିଫ୍ ସେଣ୍ଟ୍ରାଲ ମଧ୍ୟ ଦେଇ ଏହି ରେସ୍ ଆଗକୁ ବଢିବ। ଦ୍ୱିତୀୟ ସପ୍ତାହରେ ପିରିନିସ୍ ପର୍ବତମାଳା ଉପରେ ଟାଇମ୍ ଟ୍ରାଏଲ ରେସ୍ ଅନୁଷ୍ଠିତ ହେବ। ତୃତୀୟ ତଥା ଅନ୍ତିମ ସପ୍ତାହରେ ମଣ୍ଟ ଭେଣ୍ଟୋକ୍ସ, ଦ କୋଲ ଡି ଲା ଲୋଜି ଓ ଆଲ୍ପସ ପର୍ବତମାଳାରେ ଅନ୍ତିମ ପର୍ଯ୍ୟାୟର ରେସ୍ ଅନୁଷ୍ଠିତ ହେବ। ଏହି ରେସ୍‌ର ସର୍ବୋଚ୍ଚ ପଏଣ୍ଟ ଆଲ୍ପସ ପର୍ବତମାଳାର ଲା ପ୍ଲେନ୍ ସ୍କି ରିସୋର୍ଟରେ ଅନୁଷ୍ଠିତ ହେବ।

ପ୍ରତ୍ୟେକ ବର୍ଷ ଏହି ସମ୍ମାନଜନକ ଇଭେଣ୍ଟର ଫାଇନାଲ ରାଉଣ୍ଡ ପ୍ୟାରିସରେ ଦେଖିବାକୁ ମିଳିଥାଏ। ୧୯୦୫ରୁ ଏହି ଧାରା ଆରମ୍ଭ ହୋଇଥିବା ବେଳେ ଗତବର୍ଷ ଏହା ନାଇସକୁ ସ୍ଥାନାନ୍ତର ହୋଇଥିଲା। ସୁରକ୍ଷା କାରଣରୁ ଚାମ୍ପ ଏଲିସ୍‌ରୁ ଏହି ଇଭେଣ୍ଟକୁ ସ୍ଥାନାନ୍ତର କରାଯାଇଥିବା ବେଳେ ପୁନର୍ବାର ଏହା ରୋଷ୍ଟରକୁ ପ୍ରତ୍ୟାବର୍ତ୍ତନ କରିଛି। ପୁରୁଷଙ୍କ ରେସ୍‌ରେ ମୋଟ ୨୦୬୩ ମାଇଲ ବା ୩୨୨୦ କି.ମି. ଯାତ୍ରା କରିବାକୁ ପଡିବ। ସେହିପରି ମହିଳା ଟୁର୍ ଡି ଫ୍ରାନ୍ସ ଇଭେଣ୍ଟ ଜୁଲାଇ ୨୬ ତାରିଖରୁ ଆରମ୍ଭ ହେବ। ଏହା ମଧ୍ୟରେ ମୋଟ ୭୨୪ ମାଇଲ ବା ୧୧୬୫ କି.ମି. ଯାତ୍ରା କରିବାକୁ ପଡିବ। ୧୯୬୭ ପରେ ପ୍ରଥମ ଥର ପାଇଁ ମଣ୍ଟ ଭେଣ୍ଟୋକ୍ସକୁ ରେସ୍‌ରେ ସାମିଲ କରାଯାଇଛି। ବ୍ରିଟିଶ ରାଇଡର ଟମ୍ ସିମ୍ପସନ୍ ଏଠାରେ ରେସ୍ କରୁଥିବା ସମୟରେ ଷ୍ଟେଜ୍୧୬ରେ ପାହାଡରୁ ତଳକୁ ଖସି ପଡିଥିଲେ। ଏହା ପରଠାରୁ ମଣ୍ଟ ଭେଣ୍ଟୋକ୍ସକୁ ଟୁର୍ ଡି ଫ୍ରାନ୍ସ ରେସ୍ ତାଲିକାରୁ ବାଦ ଦିଆଯାଇଥିଲା।

ଭାରୋତ୍ତୋଳନ, ବକ୍ସିଂରେ ଗଞ୍ଜାମ ଚାମ୍ପିୟନ

ରାଜ୍ୟ ବିଦ୍ୟାଳୟ ସମୂହ କ୍ରୀଡ଼ା ପ୍ରତିଯୋଗିତା ଉଦ୍‌ଯାପିତ

କୃତୀ ପ୍ରତିଯୋଗୀଙ୍କୁ ଟ୍ରଫି ପ୍ରଦାନ କରାଯାଉଛି।

ବ୍ରହ୍ମପୁର,୩୦।୧୦
(ସ୍ୱାଧୀନ ଶେଖର ପାଢ଼ୀ)

ବ୍ରହ୍ମପୁର ମହାତ୍ମା ଗାନ୍ଧୀ ଷ୍ଟାଡିୟମଠାରେ ଚାଲିଥିବା ୬୮ତମ ରାଜ୍ୟ ବିଦ୍ୟାଳୟ ସମୂହ କ୍ରୀଡା ଭାରୋତ୍ତୋଳନ, ବକ୍ସିଂ ଓ ବାସ୍କେଟବଲ ପ୍ରତିଯୋଗିତା ବୁଧବାର ଉଦ୍‌ଯାପିତ ହୋଇଛି। ପ୍ରତିଯୋଗିତାରେ ୧୭ ଜିଲାର ୧୪ ଓ ୧୭ ବର୍ଷରୁ କମ ବୟସ ବର୍ଗର ଖେଳାଳି ଭାଗ ନେଇଥିଲେ। ଏଥିରେ ବକ୍ସିଂରେ ଗଞ୍ଜାମ ଜିଲା ଗ୍ରୁପ ଚାମ୍ପିୟନ ଓ ପୁରୀ ରନର୍ସଅପ ହୋଇଛି। ଭାରୋତ୍ତୋଳନରେ ଗଞ୍ଜାମ ଚାମ୍ପିୟନ ଓ ଭୁବନେଶ୍ୱର ରନର୍ସଅପ ହୋଇଛି। ବାସ୍କେଟ ବଲ(ବାଳକ)ରେ ଭୁବନେଶ୍ୱର ଦଳ ଚାମ୍ପିୟନ ଓ ଗଞ୍ଜାମ ଦଳ ରନର୍ସଅପ ହୋଇଛି। ବାଳିକାରେ ଭୁବନେଶ୍ୱର ଚାମ୍ପିୟନ ଓ କଟକ ଦଳ ରନର୍ସଅପ ହୋଇଛି। ଓଡିଶା ରାଜ୍ୟ ବିଦ୍ୟାଳୟ ସମୂହ କ୍ରୀଡା ସଙ୍ଗଠନ ଓ ଗଞ୍ଜାମ ଜିଲା ବିଦ୍ୟାଳୟ ସମୂହ କ୍ରୀଡା ସଙ୍ଗଠନ ମିଳିତ ସହଯୋଗରେ ଏହି ପ୍ରତିଯୋଗିତା ହୋଇଥିଲା। ଉଦ୍‌ଯାପନୀ କାର୍ଯ୍ୟକ୍ରମରେ ଗଞ୍ଜାମ ଜିଲା ଶିକ୍ଷାଅଧିକାରୀ ଅମିତା ପଟ୍ଟନାୟକ ସଭାପତିତ୍ୱ କରିଥିଲେ। ମୁଖ୍ୟ ଅତିଥି ଥିଲେ ବ୍ରହ୍ମପୁର ବିଧାୟକ କେ ଅନିଲ କୁମାର। ଜିଲା କ୍ରୀଡା ଅଧିକାରୀ ସନ୍ତୋଷ କୁମାର ସାହୁ, ଅତିରିକ୍ତ ଶିକ୍ଷା ଅଧିକାରୀ ରାଜେଶ କୁମାର ପ୍ରଧାନ, ଚିତ୍ତରଞ୍ଜନ ପାଣ୍ଡେ, ରଙ୍ଗେଇଲୁଣ୍ଡା ବ୍ଲକ ଶିକ୍ଷାଧିକାରୀ ଦେବେନ୍ଦ୍ର କୁମାର ବେହେରା ମଞ୍ଚାସୀନ ଥିଲେ। ଜିଲା ସ୍କୁଲ କ୍ରୀଡା ନିରୀକ୍ଷକ ଭାଗିରଥି ସ୍ୱାଇଁ କାର୍ଯ୍ୟକ୍ରମ ପରିଚାଳନା କରିଥିଲେ। ଏଥିରେ ବହୁ ବିଦ୍ୟାଳୟର କ୍ରୀଡା ଶିକ୍ଷକ ଓ କ୍ରୀଡା ପ୍ରେମୀ ଉପସ୍ଥିତ ଥିଲେ।

ଆରସିବି ପକ୍ଷରୁ ଖେଳିବେ ଡାନିଏଲ ୱାଟ୍

ନୂଆଦିଲ୍ଲୀ, ୩୦।୧୦ (ପି.ଟି.): ଇଂଲଣ୍ଡ ମହିଳା ଦଳର ତାରକା ଖେଳାଳି ଡାନିଏଲ୍ ୱାଟ୍ ହଜ୍ ଓମେନ୍ସ ପ୍ରିମିୟର ଲିଗ୍(ଡବ୍ଲ୍ୟୁପିଏଲ୍)ର ଆସନ୍ତା ସଂସ୍କରଣରେ ରୟାଲ ଚ୍ୟାଲେଞ୍ଜର୍ସ ବେଙ୍ଗାଲୁରୁ (ଆରସିବି) ପକ୍ଷରୁ ଖେଳିବାକୁ ଯାଉଛନ୍ତି। ୩୩ ବର୍ଷୀୟା ୱାଟଙ୍କୁ ୟୁପି ୱାରିୟର୍ଜ ନିକଟରୁ ଟ୍ରେଡ୍ କରିଛି ଆରସିବି। ସାମୟିକ ଭାବରେ ଅଫସ୍ପିନ୍ ବୋଲିଂ ସହ ଟପ୍ ଅର୍ଡରରେ ବ୍ୟାଟିଂ କରୁଥିବା ଡାନିଙ୍କୁ ପ୍ରଥମ ସଂସ୍କରଣର ଡବ୍ଲ୍ୟୁପିଏଲରେ କୌଣସି ଦଳ କିଣି ନ ଥିଲେ। ଦ୍ୱିତୀୟ ସଂସ୍କରଣରେ ସେ ନିଜ ବେସ୍ ପ୍ରାଇସ୍ ୩୦ ଲକ୍ଷରେ ୟୁପି ୱାରିୟର୍ଜରେ ସାମିଲ ହୋଇଥିଲେ। ସମାନ ମୂଲ୍ୟରେ ୟୁପି ଡାନିଏଲଙ୍କୁ ଟ୍ରେଡ୍ କରିଥିବା ଜଣା ପଡିଛି। ସେ ଇଂଲଣ୍ଡ ପକ୍ଷରୁ ୧୬୪ ଟି୨୦ ଅନ୍ତର୍ଜାତୀୟ ଟି୨୦ ମ୍ୟାଚ୍ ଖେଳିଛନ୍ତି।

ପଶ୍ଚିମବଙ୍ଗର ହଳଦିଆଠାରେ ଅନୁଷ୍ଠିତ ଅସ୍ମିତା ଖେଲୋ ଇଣ୍ଡିଆ ମହିଳା ଜୋନାଲ ଖୋ ଖୋ ଲିଗ୍ (ପୂର୍ବାଞ୍ଚଳ)ରେ ସ୍ୱର୍ଣ୍ଣ ପଦକ ବିଜୟୀ ଓଡ଼ିଶା ସବ୍‌ଜୁନିୟର ଓ ଜୁନିୟର ଦଳ।

୧୮ ମାସ ହେବ ବସୁନି ପଞ୍ଚାୟତ ସମିତି ବୈଠକ

ବଇଣ୍ଡା, ୩୦।୧୦ (ପରିକ୍ଷିତ ସାହୁ)

ଅନୁଗୋଳ ଜିଲା କିଶୋରନଗର ପଞ୍ଚାୟତ ସମିତି ବୈଠକ ୧୮ ମାସ ହେଲା ବସୁନାହିଁ। ଏଥିରେ ଅସନ୍ତୋଷ ବ୍ୟକ୍ତ କରି କେତେଜଣ ସମିତିସଭ୍ୟ ବୁଧବାର ଡାକ ଯୋଗେ ମୁଖ୍ୟମନ୍ତ୍ରୀଙ୍କୁ ଅଭିଯୋଗପତ୍ର ମାଧ୍ୟମରେ ଅବଗତ କରାଇଛନ୍ତି। ଏହି ପତ୍ରର ନକଲ ପଞ୍ଚାୟତିରାଜ ମନ୍ତ୍ରୀ, ପଞ୍ଚାୟତିରାଜ ସଚିବ ଓ ଅନୁଗୋଳ ଜିଲାପାଳଙ୍କୁ ପ୍ରଦାନ କରାଯାଇଛି।

ସମିତିସଭ୍ୟମାନେ ଉଲ୍ଲେଖ କରିଛନ୍ତି, ପଞ୍ଚାୟତ ନିର୍ବାଚନ ପରଠାରୁ ପଞ୍ଚାୟତ ସମିତି ବୈଠକ ଠିକ୍ ସମୟରେ ବସୁନାହିଁ। ବିଶେଷକରି ପଞ୍ଚାୟତ ନିର୍ବାଚନ ପରଠାରୁ ମାତ୍ର ୩ ଥର ବୈଠକ କରି ପ୍ରଶାସନ ଚୁପ୍ ବସିପଡିଛି। ପ୍ରତ୍ୟେକ ୨ ମାସରେ ଏହି ବୈଠକ ବସିବାର ନିୟମ ଥିବାବେଳେ ଏଥିରେ ବ୍ୟତିକ୍ରମ ଦେଖାଯାଉଛି। କେତେଜଣ ସରପଞ୍ଚ କହିଛନ୍ତି, ୨୦୨୩ ଏପ୍ରିଲ ୧୮ରେ ଶେଷଥର ପାଇଁ ବୈଠକ ବସିଥିଲା। ଏଥିରେ ପ୍ରଶାସନର ଏକ ତରଫା କାମକୁ ବିରୋଧ କରି ହଟଗୋଳ ହେବା ସହ ଅଧିକାଂଶ ସମିତି ସଭ୍ୟ ଅଧାରୁ ଉଠି ପଳାଇ ଆସିଥିଲେ। ବ୍ଲକକୁ ଆସୁଥିବା ସମସ୍ତ ଯୋଜନା ସମ୍ପର୍କରେ ସରପଞ୍ଚ ଓ ସମିତିସଭ୍ୟଙ୍କୁ ନ ଜଣାଇ ବ୍ଲକ ପ୍ରଶାସନ ଏକ ତରଫା ଭାବରେ କିଛି ବ୍ୟକ୍ତିଙ୍କ ନାମରେ କାମ ବଣ୍ଟନ କରିବା ସହ ବ୍ଲକରେ ହେଉଥିବା ଦୁର୍ନୀତିକୁ ଘଣ୍ଟ ଘୋଡ଼ାଇବା ପାଇଁ ଯୋଜନା କରୁଥିବା ଅଭିଯୋଗ ହେଉଛି। ପଞ୍ଚାୟତ ସମିତି ବୈଠକ ପ୍ରତ୍ୟେକ ୨ ମାସରେ ଥରେ କରିବା ପାଇଁ ସରପଞ୍ଚ ସଂଘ ପକ୍ଷରୁ ବହୁବାର ବ୍ଲକ କାର୍ଯ୍ୟାଳୟଠାରେ ଅଭିଯୋଗ କରାଗଲେ ମଧ୍ୟ ବ୍ଲକ ପ୍ରଶାସନ ଶୁଣୁ ନ ଥିବା କେତେଜଣ ସରପଞ୍ଚ ଅଭିଯୋଗ କରିଛନ୍ତି। ତୁରନ୍ତ ଏଥିପ୍ରତି ମୁଖ୍ୟମନ୍ତ୍ରୀ ଦୃଷ୍ଟି ଦେବାକୁ ସାଧାରଣରେ ଦାବି ହୋଇଛି। ଏ ନେଇ କିଶୋରନଗର ବିଡିଓ ବିନୋଦ ବିହାରୀ ବେହେରା କହିଛନ୍ତି, ପଞ୍ଚାୟତ ସମିତି ବୈଠକ କରିବା ପାଇଁ ବ୍ଲକ ଅଧ୍ୟକ୍ଷାଙ୍କ ପାଖକୁ ଫାଇଲ ପଠାଯାଇଛି।

ପଞ୍ଚାୟତ ସମିତିର ଚତୁର୍ଥ ସାଧାରଣ ବୈଠକ

ଆଠମଲ୍ଲିକ,୩୦।୧୦ (ଉଦୀପ୍ତ ପୁରୋହିତ)

ଆଠମଲ୍ଲିକ ପଞ୍ଚାୟତ ସମିତି କାର୍ଯ୍ୟାଳୟ ନିକଟ ସଭାଗୃହରେ ସରପଞ୍ଚ, ସମିତି ସଭ୍ୟ, ଜିଲା ପରିଷଦ ସଦସ୍ୟ ସଦସ୍ୟାଙ୍କୁ ନେଇ ଚତୁର୍ଥ ସାଧାରଣ ବୈଠକ ଅନୁଷ୍ଠିତ ହୋଇଯାଇଛି। ପଞ୍ଚାୟତ ସମିତି ଅଧ୍ୟକ୍ଷ ଦୁଃଶାସନ ରାଉଳଙ୍କ ଅଧ୍ୟକ୍ଷତାରେ ଅନୁଷ୍ଠିତ ଏହି ବୈଠକରେ ବିଧାୟକ ନଳିନୀକାନ୍ତ ପ୍ରଧାନ ଯୋଗଦେଇ ପଞ୍ଚାୟତସ୍ତରୀୟ ଜନ ପ୍ରତିନିଧିମାନେ କିପରି ସୁବିଧାରେ ଲୋକଙ୍କ କାର୍ଯ୍ୟ କରିବା ସହିତ ବିକାଶମୂଳକ କାର୍ଯ୍ୟ ସୁରୁଖୁରୁରେ ହୋଇପାରିବ, ତାହା ଉପରେ ବିଭିନ୍ନ ପ୍ରସ୍ତାବ ଦେଇଥିଲେ। ମୁଖ୍ୟତଃ ସ୍କୁଲଗୃହ, ଅଙ୍ଗନୱାଡି ଗୃହ ଓ ପଞ୍ଚାୟତରେ ନିର୍ମାଣାଧୀନ ବିଭିନ୍ନ ପ୍ରକଳ୍ପ ଉପରେ ଆଲୋଚନା ହେବା ସହିତ ପାତରଅନ୍ତର ନ କରି ସମସ୍ତ ପଞ୍ଚାୟତକୁ ଆର୍ଥିକ ଅନୁଦାନ ଓ ବିଭିନ୍ନ ପ୍ରକଳ୍ପ ସମବଣ୍ଟନ କରିବାକୁ ଆଲୋଚନା ହୋଇଥିଲା। ଅନ୍ୟମାନଙ୍କ ମଧ୍ୟରେ ଗୋଷ୍ଠୀ ଉନ୍ନୟନ ଅଧିକାରୀ ସୌଭାଗ୍ୟ ବେହେରା, ସହକାରୀ ଯନ୍ତ୍ରୀ ରାମଚନ୍ଦ୍ର ଶତପଥୀ, ଏମ୍‌ପିଙ୍କ ପ୍ରତିନିଧି ପ୍ରକାଶ ସାହୁ, ଗ୍ରାମ ପଞ୍ଚାୟତ ସମ୍ପ୍ରସାରଣ ଅଧିକାରୀ ନରେନ୍ଦ୍ର ମେହେର ପ୍ରମୁଖ ଯୋଗ ଦେଇଥିଲେ। ବିଡିଓ ବେହେରା ଧନ୍ୟବାଦ ଦେଇଥିଲେ।

ଦୁର୍ନୀତି ନିବାରଣ ସଚେତନତା ଶୋଭାଯାତ୍ରା

ପବିତ୍ରନଗର,୩୦।୧୦(ନିରୋଜ କୁମାର ପ୍ରଧାନ)

କଣିହାଁ ବ୍ଲକର ବିଭିନ୍ନ ସରକାରୀ କାର୍ଯ୍ୟାଳୟରେ ଦୁର୍ନୀତି ନିବାରଣ ସପ୍ତାହ ପାଳନ କରାଯାଇଛି। ଏହି ପରିପ୍ରେକ୍ଷୀରେ ମଙ୍ଗଳବାର ବ୍ଲକ ପ୍ରଶାସନ ଆନୁକୂଲ୍ୟରେ ବ୍ଲକ କାର୍ଯ୍ୟାଳୟଠାରୁ ତହସିଲ କାର୍ଯ୍ୟାଳୟ ପର୍ଯ୍ୟନ୍ତ ଏକ ସଚେତନତା ଶୋଭାଯାତ୍ରା କରାଯାଇଥିଲା। ବ୍ଲକ ଅଧ୍ୟକ୍ଷ ରାମକୃଷ୍ଣ ପ୍ରଧାନ, ବିଭାଗୀୟ ଅଧିକାରୀ, ସରପଞ୍ଚ, ସମିତିସଭ୍ୟ ସାମିଲ ହୋଇ ଦୁର୍ନୀତି ନ କରିବା ପାଇଁ ସଚେତନ କରାଇଥିଲେ। ପରେ ପବିତ୍ରମୋହନ ସଭାଗୃହ ଠାରେ ଏକ ସଭା ଅନୁଷ୍ଠିତ ହୋଇଥିଲା। ବ୍ଲକ ଅଧ୍ୟକ୍ଷ ପ୍ରଧାନ, ଅତିରିକ୍ତ ଗୋଷ୍ଠୀ ଶିକ୍ଷା ଅଧିକାରୀ ମଙ୍ଗୁଳ ଚରଣ ପ୍ରଧାନ, ସିଡିପିଓ ଝୁନୁବାଳା ଦେଇ, ଭାରପ୍ରାପ୍ତ ପଞ୍ଚାୟତ ଅଧିକାରୀ ବିଜୟ କୁମାର ସାହୁ, ମୁଖ୍ୟ କିରାଣି ଅମିୟ କୁମାର ତ୍ରିପାଠୀଙ୍କ ସହିତ ଅନ୍ୟ ପ୍ରମୁଖ ବିଭାଗର ଅଧିକାରୀ ଓ କର୍ମଚାରୀ ଉପସ୍ଥିତ ରହି ଦୁର୍ନୀତି ନ କରିବା ପାଇଁ ଶପଥପାଠ କରିଥିଲେ। ଏହି କାର୍ଯ୍ୟକ୍ରମରେ ସମସ୍ତ ଜନପ୍ରତିନିଧି, ବ୍ଲକ କର୍ମଚାରୀ, ମିଶନ ଶକ୍ତି କର୍ମକର୍ତ୍ତା ଉପସ୍ଥିତ ଥିଲେ। ସୋମବାର କଣିହାଁ ବିଡିଓ ଦେବଦତ୍ତ ପ୍ରଧାନ କର୍ମଚାରୀଙ୍କୁ ନେଇ ଏକ ବୈଠକ କରିବା ଅବସରରେ ଦୁର୍ନୀତି ନିବାରଣ ପାଇଁ ଶପଥ ପାଠ କରାଇଥିଲେ।

କଣିହାଁ ବ୍ଲକ କାର୍ଯ୍ୟାଳୟଠାରୁ ତହସିଲ କାର୍ଯ୍ୟାଳୟ ପର୍ଯ୍ୟନ୍ତ ବାହାରିଥିବା ସଚେତନତା ଶୋଭାଯାତ୍ରାରେ ସାମିଲ ଜନପ୍ରତିନିଧି, ପ୍ରଶାସନିକ ଅଧିକାରୀ ଓ ଅନ୍ୟମାନେ।

ବନ ବିଭାଗର ଚଢ଼ାଉ, ଲକ୍ଷାଧିକ ଟଙ୍କାର କାଠ ଜବତ

ଛେଣ୍ଡିପଦା,୩୦।୧୦(ଅଜିତ ଧଳ)

ଅନୁଗୋଳ ଜିଲା ଛେଣ୍ଡିପଦା ବନାଞ୍ଚଳ ଖାମାର ଗ୍ରାମରେ ବୁଧବାର ବନବିଭାଗ ପକ୍ଷରୁ ଚଢ଼ାଉ କରାଯାଇ ଲକ୍ଷାଧିକ ଟଙ୍କାର ଚୋରା ଶାଳ ଚୌକାଠ ଓ ଗମ୍ଭାରୀ ପଟା ଜବତ କରାଯାଇଛି। ଛେଣ୍ଡିପଦା ବନାଞ୍ଚଳ ଅଧିକାରୀ ଶୁଭ୍ରଶୁଚିସ୍ମିତା ମହାପାତ୍ର ଏ ସମ୍ପର୍କରେ ବିଶ୍ୱସ୍ତ ସୂତ୍ରରୁ ଖବରପାଇବା ପରେ ଫରେଷ୍ଟର ବେଣୁଧର ବେହେରା, ସୁଶାନ୍ତ ନାଏକ, ଜିତେନ୍ଦ୍ର ସାହୁଙ୍କ ସମେତ ଛେଣ୍ଡିପଦା ବନ ବିଭାଗ କର୍ମଚାରୀଙ୍କ ନେତୃତ୍ୱରେ ଖାମାର ଗ୍ରାମର ଏକ ଘର ଉପରେ ଚଢାଉ କରିଥିଲେ। ବନ ବିଭାଗକୁ ଦେଖି କାଠ ମାଫିଆମାନେ ଫେରାର ହୋଇଯାଇଥିବା ବେଳେ ଘଟଣାସ୍ଥଳରୁ ୧୯୩ ଗମ୍ଭାରୀ ପଟା, ୭୯ ଶାଳପଟା ଏବଂ ଗୋଟିଏ ଗମ୍ଭାରୀ କାଠ ସହିତ କରତ ଜବତ କରାଯାଇଥିଲା। ଜବତ ହୋଇଥିବା ସମସ୍ତ କାଠକୁ ଏକ ପିକ୍‌ଅପ ଭ୍ୟାନ ଓ ଟ୍ରାକ୍ଟର ଯୋଗେ ବନାଞ୍ଚଳ କାର୍ଯ୍ୟାଳୟକୁ ଅଣାଯାଇଥିଲା। ବନ ବିଭାଗ ପକ୍ଷରୁ ମାମଲା ରୁଜୁ କରାଯିବା ସହ ଘଟଣାର ଅଧିକ ତଦନ୍ତ ଜାରି ରହିଛି। ସେହିପରି ଛେଣ୍ଡିପଦା ବନାଞ୍ଚଳ ଡଙ୍ଗାପାଳ ବିଟ୍ ସରପାଳ ଗ୍ରାମ ନିକଟରେ ବେଆଇନ ଭାବେ ତାଳଗଛ କଟା ଯାଉଥିବା ଖବରପାଇ ବନ ବିଭାଗ ଚଢ଼ାଉ କରିବା ସହିତ ଘଟଣାସ୍ଥଳରୁ ୬ଟି ତାଳଗଛକୁ ଜବତ କରିଥିଲା। ଜବତ ତାଳଗଛକୁ ବନାଞ୍ଚଳ କାର୍ଯ୍ୟାଳୟକୁ ଆଣିବା ସହ ଏକ ମାମଲା ରୁଜୁ କରି ଘଟଣାର ତଦନ୍ତ ଚଳାଇଛି ବନ ବିଭାଗ।

ଜିଲା ହୋମଗାର୍ଡ ସଂଘ ବୈଠକ

ତାଳଚେର,୩୦।୧୦ (ମନୋଜ ନନ୍ଦ)

ଅନୁଗୋଳ ଜିଲା ହୋମଗାର୍ଡ ସଂଘର ବୈଠକ ତାଳଚେର ଦେଉଳବେଡାଠାରେ ଅନୁଷ୍ଠିତ ହୋଇଯାଇଛି। ଜିଲା ସଭାନେତ୍ରୀ ମାମି ବେହେରାଙ୍କ ଅଧ୍ୟକ୍ଷତାରେ ଅନୁଷ୍ଠିତ ବୈଠକରେ ସଂଘର ରାଜ୍ୟ ଉପଦେଷ୍ଟା ପର୍ଶୁରାମ ବାରିକ ଯୋଗଦେଇ ହୋମଗାର୍ଡମାନଙ୍କ ସମସ୍ୟା ଖୁବଶୀଘ୍ର ସମାଧାନ ହେବ ବୋଲି କିଛିଦିନ ପୂର୍ବରୁ ମୁଖ୍ୟମନ୍ତ୍ରୀ ଓ କେନ୍ଦ୍ର ଗୃହମନ୍ତ୍ରୀ ପ୍ରକାଶ କରିଥିବା କହିଥିଲେ। ହୋମଗାର୍ଡମାନଙ୍କ ବିଭିନ୍ନ ସମସ୍ୟା ଉପରେ ବୈଠକରେ ଆଲୋଚନା ହୋଇଥିଲା। ସଂଘର ଜିଲା ଉପଦେଷ୍ଟା ଚିତ୍ତରଞ୍ଜନ ପାଣି ଓ ପ୍ରଭାତିନୀ ଆଚାର୍ଯ୍ୟ ପ୍ରମୁଖ ଯୋଗ ଦେଇଥିଲେ। ଜିଲା ସାଧାରଣ ସମ୍ପାଦକ ଦିଲୀପ ବେହେରା ଓ କୋଷାଧ୍ୟକ୍ଷ ସୌଭାଗ୍ୟ ସାମଲଙ୍କ ସମେତ ଶତାଧିକ ହୋମଗାର୍ଡ ଉପସ୍ଥିତ ଥିଲେ।

ଶହୀଦ ରବୀନ୍ଦ୍ରଙ୍କ ସ୍ମୃତିଚାରଣ, ଶ୍ରଦ୍ଧାଞ୍ଜଳି

ଛେଣ୍ଡିପଦା,୩୦।୧୦(ଅଜିତ ଧଳ)

ଅନୁଗୋଳ ଜିଲା ପୋଲିସ ପ୍ରଶାସନ ତଥା ଆରକ୍ଷୀ ଅଧୀକ୍ଷକଙ୍କ ନିର୍ଦ୍ଦେଶ କ୍ରମେ ମଙ୍ଗଳବାର ଜରପଡା ଥାନା ପୋଲିସ ପକ୍ଷରୁ ଦୁର୍ଗାପୁର ସରକାରୀ ଉଚ୍ଚ ପ୍ରାଥମିକ ବିଦ୍ୟାଳୟଠାରେ ଶହୀଦ ଦିବସ (ପୋଲିସ ଫ୍ଲାଗ ଡେ) ପାଳିତ ହୋଇଯାଇଛି। ଥାନା ଅଧିକାରୀ ନିର୍ମଳା ଗୋଚ୍ଛାୟତଙ୍କ ତତ୍ତ୍ୱାବଧାନରେ ଏହି କାର୍ଯ୍ୟକ୍ରମରେ ମାଓବାଦୀଙ୍କ ଆକ୍ରମଣରେ ଶହୀଦ ହୋଇଥିବା ଦୁର୍ଗାପୁର ଗ୍ରାମର ପୋଲିସ ଏଏସ୍‌ଆଇ ରବୀନ୍ଦ୍ର ନାଥ ସାହୁଙ୍କ ସ୍ମୃତିଚାରଣ ଓ ତାଙ୍କ ଫଟୋରେ ମାଲ୍ୟାର୍ପଣ କରାଯାଇଥିଲା। ଉପସ୍ଥିତ ଅତିଥି, ପୋଲିସ ପଦାଧିକାରୀ, କର୍ମଚାରୀ, ଶିକ୍ଷୟିତ୍ରୀ ଶିକ୍ଷକ, ଛାତ୍ରୀଛାତ୍ର ନୀରବ ପ୍ରାର୍ଥନା କରିଥିଲେ। ପ୍ରଧାନ ଶିକ୍ଷକ ଗଗନ ବିହାରୀ ନାଏକ, ଏସ୍‌ଆଇ ଧନେଶ୍ୱର ବିଶ୍ୱାଳ, ଏଏସ୍‌ଆଇ ସଞ୍ଜୀବ କୁମାର ନାୟକ, ସାମାଜିକ କର୍ମୀ ଲମ୍ବୋଦର ସାହୁ ପ୍ରମୁଖ ଶହୀଦଙ୍କ ସଂଘର୍ଷମୟ ଜୀବନୀ ସମ୍ପର୍କରେ କହିଥିଲେ। ଦେଶ ପାଇଁ ବଳିଦାନ ଦେଉଥିବା ଶହୀଦଙ୍କ ପରିବାର ପ୍ରତି ସବୁ ସ୍ତରରେ ଆନ୍ତରିକ ଶୁଭକାମନା ଦିଆଯିବା ଆବଶ୍ୟକ ଅତିଥିମାନେ କହିଥିଲେ। ଏଥିସହ ବକ୍ତୃତା ପ୍ରତିଯୋଗିତା କରାଯାଇ ଛାତ୍ରୀଛାତ୍ରଙ୍କୁ ପୁରସ୍କୃତ କରାଯାଇଥିଲା। ଶହୀଦଙ୍କ ପୁତ୍ର ରାଜେଶ କୁମାର ସାହୁଙ୍କୁ ପୋଲିସ ପକ୍ଷରୁ ଉତ୍ତରୀୟ ଦେଇ ସମ୍ବର୍ଦ୍ଧିତ କରାଯାଇଥିଲା। ଥାନା ଅଧିକାରୀ ଶହୀଦଙ୍କ ବାସଭବନକୁ ଯାଇ ଶଯ୍ୟାଶାୟୀ ମା' ମଉଡମଣି ସାହୁଙ୍କ ସ୍ୱାସ୍ଥ୍ୟାବସ୍ଥା ପଚାରି ବୁଝିବା ସହିତ ସମ୍ମାନିତ କରିଥିଲେ।

छत्तीसगढ़ शासन जल संसाधन विभाग
कार्यालय कार्यपालन अभियंता
जल संसाधन संभाग, कोटा, जिला - बिलासपुर (छ.ग.)
निविदा निरस्तिकरण आदेश
आदेश क्र. /5500/व.ले.लि./2024-25 कोटा, दिनांक : 28.10.2024
निविदा सूचना क्र. 08/व.ले.लि/2024-25 दिनांक 14.10.2024 सिस्टम नं. 159779 (प्रथम आमंत्रण) "मझवानी एनीकट - 02 योजना का निर्माण कार्य" अनुमोदित लागत राशि रू. 238.97 लाख की निविदा (जी नं. 242503184 दिनांक 16.10.2024) को अपरिहार्य कारणों से निरस्त किया जाता है।
कार्यपालन अभियंता
जल संसाधन संभाग कोटा
जिला-बिलासपुर (छ.ग.)
G-242503522/3

GOVERNMENT OF ODISHA No. O-508
"e" Procurement Notice
e-mail ID: rw_sambalpur@yahoo.co.in, Phone No.: 0663-2401850
No. 4748 Dated: 25.10.24
Bid Identification No. TENDER ONLINE SBPR - 03 of 24-25

1. Name of the Work : Building Works as per DTCN available in the website: www.tenderorissa.gov.in
2. Total No. of Work : 02 (Two) Nos.
3. Estimated Cost : Varies from Rs.87.67 lakhs to Rs.94.72 lakhs
4. Period of Completion : 06 (Six) Calendar Months
5. Period and time of availability of bid document in the portal for bidding : 05.11.2024 at 11.00 A.M. to 16.11.2024 upto 5.00 P.M.
6. Date and time of opening of Tender : a) Technical Bid Dt.18.11.2024 at 11.00 A.M. b) Financial Bid will be intimated later
7. Name and address of the Officer Inviting Bid : S.E.R.W. Divn., Sambalpur

(1) Other details can be seen from detailed notice inviting tenders, available in website: www.tenderorissa.gov.in.
(2) Corrigendum if any shall only be published in the above website.
Sd./- Superintending Engineer
Rural Works Division, Sambalpur
OIPR-25076/11/0003/2425

Government of Odisha "e" Procurement Notice
WORKS DEPARTMENT
No. B-526
Bid Identification No. C.C.E.K.C. - 23/2024-25
e-mail: ccekeonjharpwdcircle@gmail.com / sekcpwd_keonjhar@yahoo.com
Letter No. 4944 Dt. 24.10.2024

1. Name of the Work : Improvement such as widening and strengthening of Dalakudar (NH-143) to Polabeda road from 0/00 Km to 6/238 Km (Excluding H.L. Bridge with approach at 3/800 Km) (IL-DLPS) in the district of Sundargarh for the year 2024-25.
2. Estimated Cost : Rs.814.80 Lakhs
3. Class of Contractor : "A" Class & "Special" Class
4. Period of Completion : 12 (Twelve) Calendar Months
5. Date and time of availability of Bid document in the Portal : From 11.30 hours of 07.11.2024 to 16.00 hours of 21.11.2024
6. Last date/time for receipt of bids in the Portal : 16.00 hours of 21.11.2024
7. Date of Opening of Bid from Portal : 11.30 hours on 22.11.2024
8. Name and Address of the Officer Inviting Bid : Chief Construction Engineer, Keonjhar (R&B) Circle, Keonjhar - 758001

Further details can be seen from the e-procurement portal "http://tendersodisha.gov.in".
Sd./- Chief Construction Engineer
Keonjhar (R&B) Circle, Keonjhar
OIPR-34033/11/0048/2425

OFFICE OF THE DISTRICT FISHERIES OFFICER, CUTTACK
Email : dfocuttack@gmail.com
EOI No. 5487 Dt.29.10.2024
EOI FOR ERECTION OF FISHERIES STALL (5000 Sq. Ft.) ON THE OCCASION OF HISTORIC BALIYATRA - 2024
No.MM-43 : Sealed EOI are invited from reputed & registered Event Management Organizations for erection of (5000 Sq. Ft.) Fisheries Pavilion for displaying the Departmental activities in the Baliyatra Ground, Cuttack from 15th Nov to 22nd Nov, 2024. The details of the EOI may be downloaded from the Cuttack District website (www.cuttack.odisha.gov.in)
The sealed envelope containing EOI application along with the relevant documents should reach the O/O DFO, Cuttack through Registered post/ Speed post latest by 11.00 A.M. on or before **date 06.11.2024** which will be opened at **12.00 P.M.** on the same day. Application received beyond the stipulated date & time shall not be accepted. DFO, Cuttack reserves the right to alter the date of opening of EOI and also to reject any or all the EOI without assigning any reason thereof.
Sd./- District Fisheries Officer, Cuttack
OIPR-06075/11/0001/2425

OFFICE OF THE SUPERINTENDING ENGINEER
RURAL WORKS DIVISION-II, KEONJHAR
No.O-541
E-mail : eerw_kjr2@yahoo.com
1st Corrigendum to e-Procurement notice for road works Identification No-Online NCB-03 of 2024-25
1. The availability of tender online for bidding in work Sl. No. 03 (S/R to Gobindapur-Badadumuria road (Such as SDBC) in the dist of Keonjhar for the year 2024-25) is hereby cancelled due to unavoidable circumstances.
(Annexure-Sl. No. 03 may be read as nil)
All other terms and condition to the original e-Procurement notice Identification No - Online NCB No.-03 of 2024-25 will remain unchanged.
Sd./- Executive Engineer
R.W. Division No-II, Keonjhar
OIPR-25093/11/0005/2425

OFFICE OF THE SUPERINTENDING ENGINEER
DHENKANAL (R&B) DIVISION, DHENKANAL
No. B-506 Email: eedklpwd@gmail.com
INVITATION FOR BIDS THROUGH e-Procurement
Bid Identification No. SE DKL (R&B), 17/2024-25
Invitation for Bids

1.	The Superintending Engineer, Dhenkanal (R&B) Division, Dhenkanal on behalf of Governor of Odisha invites percentage rate bids in Single Cover System in ONLINE MODE only, for construction of Building Work as detailed below.		
2.	Nature of Work	:	Electrical Works
3.	No. of Work	:	07 Nos.
4.	Bid Cost	:	Rs.4,000/- & 6,000/-
5.	Class of Contractor	:	'HT'/ 'MV' Licence
6.	Availability of Bid Documents in the website	:	From 10.00 A.M. of 02.11.2024 to 5.00 P.M. of 16.11.2024
7.	Date of Opening of Bid	:	Dt.18.11.2024 at 11.00 A.M.
8.	The bidders have to participate in ONLINE bidding only. Further details can be seen from the website: https://tendersodisha.gov.in. Any addendum/corrigendum/cancellation of tender can also be seen in the said website only.		

Sd./- Superintending Engineer
Dhenkanal (R&B) Division, Dhenkanal
OIPR-34016/11/0014/2425

OFFICE OF THE SUPERINTENDING ENGINEER
BALASORE (ROADS & BUILDINGS) DIVISION-II
At/P.O.: Bhaskarganj, Balasore, Contact No.: 06782-263149
No. B-534 E Mail ID: eepwdbls2@gmail.com
SHORT TENDER CALL NOTICE
BID INVITATION NO. SE (R and B) BLS-II-13/2024-25
No. 7472 Dt.28.10.24

1	The Executive Engineer, Balasore (R&B) Division-II, Balasore on behalf of the Governor of Odisha invites percentage rate bids to be received in ONLINE MODE only for Roads & Buildings works.		
2	No. of Work	:	5 Nos.
3	Nature of Work	:	Buildings of Balasore (R&B) Division-II
4	Class of Contractor	:	"B" Class of Contractor
5	Approx. value of Work	:	Rs.64.52 Lakhs to 65.60 Lakhs
6	Tender Cost	:	Rs.10000.00 per work
7	Availability of Bid documents in the website	:	From 10.00 A.M. of 04.11.2024 to 4.00 P.M. of 19.11.2024.
8	Date of Opening of Bid	:	Dt.19.11.2024 at 4.30 P.M.
9	Other details can be seen in the Bidding documents from the website: https://tendersorissa.gov.in.		

Sd./- Superintending Engineer
Balasore (R&B) Division-II
OIPR-34155/11/0006/2425

GOVERNMENT OF ODISHA
OFFICE OF THE SUPERINTENDING ENGINEER, P.H. DIVISION, SAMBALPUR
Phone No. : (0663)-2412135, Fax No. : (0663) 2412335,
Email ID : eephdsbp@gmail.com
NO.C-859
NOTICE INVITING TENDERS
NATIONAL COMPETITIVE BIDDING THROUGH e-Procurement
Bid Identification No. SEPHSBP-05/2024-25 Dt.28.10.2024

01	Name of the Work	:	1 No. Work
02	Type of Bid	:	Two Bid System
03	Estimated Cost	:	Rs. 100.00 lakhs
04	Class of Contractor	:	Manufacturer
05	Period of Completion	:	60 (Sixty) days
06	Date & Time of availability of bid document in the portal	:	From 11.00 A.M. of dt. 04.11.2024 to 5.00 P.M. of 19.11.2024
07	Last date / time of receipt of bids in the portal	:	5.00 P.M. of 19.11.2024
08	Date & Time of opening of tender	:	At 11.30 A.M. of 20.11.2024
09	Name and Address of the Officer Inviting Bid	:	Superintending Engineer, P.H. Division, Sambalpur, Near V.S.S Stadium, Brooks Hill, Sambalpur, Dist. : Sambalpur-768004

Further details can be seen from the website http://tenders.ori.nic.in or www.tendersorissa.gov.in
Sd./- Superintending Engineer
P.H. Division, Sambalpur
OIPR-13026/11/0007/2425

OFFICE OF THE SUPERINTENDING ENGINEER
P.W.D. (B&R) AMBIKAPUR CIRCLE, AMBIKAPUR
Invitation Date : 29.10.2024
E-PROCUREMENT TENDER NOTICE
01. For tender detail please visit http://epro.cgstate.gov.in
02. Concern Division - S.No. 01 to 03 Manendragarh Division
03. S.No. 01 to 02 - 'C' Class And Above Contractor And S.No. 3 "D" Class And Above Class
04. Bid Submission Due Date - 19.11.2024

S. No.	N.I.T. NO.	Name of work	P.A.C. in lacks
1	2	3	4
1	114	Construction of Library and HOD Room Govt Medical College at Manendragarh Distt. (MCB) including Electrification (First Call)	125.00
2	115	Construction of Mesium, Physiology, Community Medicine Department and Lecture Hall for Medical College at Manendragarh Distt. MCB. Including Electrification Work (First Call)	194.00
3	116	Construction of Meeting Hall at First Floor SDM Office Building at Khadgawan Block Khadgawan Dist. MCB (C.G) (First Call)	26.71

G-242503554/4
Sd./- Superintending Engineer
P.W.D. Ambikapur Circle, Ambikapur

See Career Appointment on every Wednesday & Saturday

ସଂକ୍ଷେପରେ

ଚୋରା ବାଣ ଜବତ

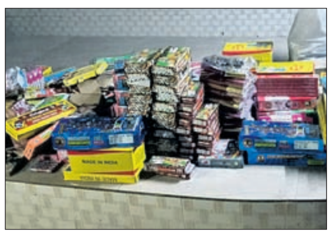

ବଣ୍ଡରପାଳ,୩୦।୧୦(ସୁବାସ ସାହୁ): ଅନୁଗୋଳ ଜିଲା ନାଲ୍‌କୋ ପୋଲିସ ନାଲ୍‌କୋନଗର ଅଞ୍ଚଳରୁ ବିପୁଳ ପରିମାଣର ଚୋରା ବାଣ ଜବତ କରିଛି। ଦିନକ ପରେ ଦୀପାବଳି ଥିବାରୁ ଚୋରା ବାଣ ବ୍ୟବସାୟୀମାନେ ସକ୍ରିୟ ହୋଇପଡ଼ିଛନ୍ତି। ଖବରପାଇ ନାଲ୍‌କୋ ପୋଲିସର ଏକ ଟିମ୍ ଗିରାଙ୍ଗ ଛକ ଅଞ୍ଚଳର ଏକ ରାଶନ ଦୋକାନ ଉପରେ ଚଢ଼ାଉ କରି ପ୍ରାୟ ୩୦ ହଜାର ଟଙ୍କାର ବାଣ ଜବତ କରିଛି। ଏ ନେଇ ପୋଲିସ ଏକ ମାମଲା ରୁଜୁ କରି ତଦନ୍ତ ଆରମ୍ଭ କରିଛି।

ଟ୍ରକ୍ ଜବତ, ଜଣେ ଗିରଫ

ବଇଣ୍ଡା, ୩୦।୧୦ (ପରିକ୍ଷିତ ସାହୁ)

ଆଠମଲ୍ଲିକ ବ୍ଲକ ସାନହୁଲା ନିକଟରେ ମଙ୍ଗଳବାର ଠାକୁରଗଡ଼ ପୋଲିସ ଗାଡ଼ିମୋଟର ଯାଞ୍ଚ କରିଛି। ଉଭୟ ପାର୍ଶ୍ୱରୁ ଆସୁଥିବା ସମସ୍ତ ଗାଡ଼ି ଯାଞ୍ଚ କରାଯାଇଥିଲା। ଏହି ସମୟରେ ମଦ୍ୟପାନ କରି ବେପରୁଆ ଭାବରେ ଟ୍ରକ୍ ଚଳାଉଥିବା ଅଭିଯୋଗରେ ବାରିପଦା ଅଞ୍ଚଳର ମନୋଜ ବିନ୍ଧାଣିଙ୍କୁ ପୋଲିସ ଗିରଫ କରିଥିଲା। ଏଥିସହ ସେ ଚଳାଉଥିବା ଟ୍ରକ୍‌କୁ ଜବତ କରିଥିଲା। ଏ ସଂକ୍ରାନ୍ତରେ ଥାନାରେ ନମ୍ବର ୨୪୭/୨୪ରେ ଏକ ମାମଲା ରୁଜୁ ହୋଇଛି।

୯ ନମ୍ବର ୱାର୍ଡ ବାସୀଙ୍କ ଦାବିପତ୍ର

ଆଠମଲ୍ଲିକ,୩୦।୧୦ (ଉଦୀପ୍ତ ପୁରୋହିତ)

ଆଠମଲ୍ଲିକ ଏନ୍ଏସି ଅନ୍ତର୍ଗତ ୯ ନମ୍ବର ୱାର୍ଡର ବିଭିନ୍ନ ସମସ୍ୟାର ସମାଧାନ ପାଇଁ ୱାର୍ଡବାସୀଙ୍କ ତରଫରୁ ନିର୍ବାହୀ ଅଧିକାରୀ ଅବିନାଶ ମହାନ୍ତିଙ୍କୁ ୧୨ ଦଫା ସମ୍ବଳିତ ଏକ ଦାବିପତ୍ର ପ୍ରଦାନ କରାଯାଇଛି। ଦାବିଗୁଡିକ ମଧ୍ୟରେ ମୁଖ୍ୟତଃ ୱାର୍ଡରୁ ଯାଇଥିବା ମହାନଦୀ ରାସ୍ତାକୁ ପୁନରୁଦ୍ଧାର କରିବା, ନୂତନ ଅଙ୍ଗନୱାଡି କେନ୍ଦ୍ର, କୋଠଘର ନିର୍ମାଣ, ମେରୁ ଛକ ଠାରୁ ଡ୍ରେନ୍ ନିର୍ମାଣ କରିବା, ଲକ୍ଷ୍ମୀ ନାରାୟଣ ମନ୍ଦିର ପରିସରରେ ଥଣ୍ଡା ପାନୀୟ ଜଳ ପ୍ରକଳ୍ପର ବ୍ୟବସ୍ଥା, ଯୋଗ୍ୟ ବ୍ୟକ୍ତିଙ୍କୁ ପ୍ରଧାନମନ୍ତ୍ରୀ ଆବାସ ଯୋଜନାରେ ଗୃହ ଯୋଗାଇ ଦେବା ଆଦି ଦାବି ରହିଛି। ଏହି ଦାବିପତ୍ର ଦେବା ସମୟରେ ୱାର୍ଡବାସୀଙ୍କ ତରଫରୁ ସୁଶାନ୍ତ ପ୍ରଧାନ, ଉଦୟ ଲଉରିଆ, ବିଶ୍ୱଜିତ ଡାଙ୍ଗ, ଲିଟନ ଲଉରିଆ ପ୍ରମୁଖ ଉପସ୍ଥିତ ଥିଲେ।

୧୧୫ ଗ୍ରାମ ବାଲ୍ୟବିବାହମୁକ୍ତ

ଶିଶୁ ପାଇଁ ଦିନଟିଏ କାର୍ଯ୍ୟକ୍ରମର ସମୀକ୍ଷା

ସମୀକ୍ଷା ବୈଠକରେ ଅଧିକାରୀମାନେ ଆଲୋଚନା କରୁଛନ୍ତି।

ଢେଙ୍କାନାଳ,୩୦।୧୦(ରତନ ନାୟାର)

ଢେଙ୍କାନାଳ ଜିଲା କାର୍ଯ୍ୟାଳୟ ସଦଭାବନା ଗୃହରେ ବୁଧବାର ଅପରାହ୍ନରେ 'ଶିଶୁ ପାଇଁ ଦିନଟିଏ' କାର୍ଯ୍ୟକ୍ରମର ତ୍ରୈମାସିକ ସମୀକ୍ଷା ବୈଠକ ଅନୁଷ୍ଠିତ ହୋଇଯାଇଛି। ଜିଲାପାଳ ସୋମେଶ କୁମାର ଉପାଧ୍ୟାୟ ବୈଠକରେ ଅଧ୍ୟକ୍ଷତା କରିଥିଲେ । ସଚେତନତା ବୃଦ୍ଧି କରାଯାଇ ଢେଙ୍କାନାଳ ଜିଲାର ୧୧୫ ଗ୍ରାମକୁ ବାଲ୍ୟବିବାହ ମୁକ୍ତ ଗ୍ରାମ ଭାବରେ ଚିହ୍ନଟ କରାଯାଇଥିବା ବୈଠକରେ ସୂଚନା ଦିଆଯାଇଥିଲା। ବିଦ୍ୟାଳୟମାନଙ୍କରେ ସଚେତନତା ବୃଦ୍ଧି ନିମନ୍ତେ ସାଂସ୍କୃତିକ କାର୍ଯ୍ୟକ୍ରମ, ଲୋକକଳା ପରିବେଷଣ, ଆଲୋଚନା ଶିବିର ମାଧ୍ୟମରେ ଜନ ସଚେତନତା କରାଯିବା ସହ ପାଠପଢ଼ା ଛାଡ଼ିଥିବା ପିଲାଙ୍କୁ ପୁଣି ବିଦ୍ୟାଳୟକୁ ଆଣିବା ପାଇଁ ଆବଶ୍ୟକ ଉଦ୍ୟମ ଜାରି ରହିଛି। ନିରାଶ୍ରୟ ଏବଂ ଅବହେଳିତ ବାଳିକାମାନଙ୍କୁ ଚିହ୍ନଟ କରି ସେମାନଙ୍କୁ କମ୍ପ୍ୟୁଟର ଶିକ୍ଷା ପ୍ରଦାନ ଓ ଥଇଥାନ କରାଯିବା, ଶ୍ରମ ବିଭାଗ ପକ୍ଷରୁ ସମସ୍ତ ଢାବା, ପ୍ରମୁଖ ହୋଟେଲ, କ୍ରଶର ଓ ବିଭିନ୍ନ ବ୍ୟବସାୟ ପ୍ରତିଷ୍ଠାନ ଉପରେ ଚଢାଉ କରାଯାଇ ଶିଶୁ ଶ୍ରମିକମାନଙ୍କୁ ଉଦ୍ଧାର କରାଯିବା ସହ ସେମାନଙ୍କର ଭରଣ ପୋଷଣ ବ୍ୟବସ୍ଥା ଓ ଧନ୍ଦାମୂଳକ ଶିକ୍ଷା ପ୍ରଦାନ ବ୍ୟବସ୍ଥା କରାଯିବ ବୋଲି ବୈଠକରେ ଆଲୋଚନା ହୋଇଥିଲା । ଆଦିବାସୀ ଅଧ୍ୟୁଷିତ ଅଞ୍ଚଳରେ ଶିଶୁ ନିର୍ଯ୍ୟାତନା, ଶୋଷଣ ଏବଂ ବାଲ୍ୟବିବାହ ଅଧିକ ହେଉଛି ବୋଲି ଡିଏସ୍‌ପି ସୁଷମା ପ୍ରଧାନ କହିଥିଲେ। ଶିଶୁ କଲ୍ୟାଣ ସମିତିର ଅଧ୍ୟକ୍ଷ ପୁଷ୍ପକ ତ୍ରିପାଠୀ, ଶିଶୁ କନ୍ୟାମାନଙ୍କ ପ୍ରତି ଅନ୍ୟାୟ, ଅତ୍ୟାଚାର ଓ ଅବିଚାର ବୃଦ୍ଧି ପାଉଥିବାରୁ ସେମାନଙ୍କର ସୁରକ୍ଷା ଓ ଅଧିକାର ପ୍ରତି ପ୍ରତ୍ୟେକସ୍ତରରେ ଉଦ୍ୟମ ଆବଶ୍ୟକ ବୋଲି ମତବ୍ୟକ୍ତ କରିଥିଲେ । ଶିଶୁମାନଙ୍କୁ ସୁରକ୍ଷା ପ୍ରଦାନ ସହିତ ଉପଯୁକ୍ତ ଯତ୍ନ ଓ ଶିକ୍ଷା ପ୍ରଦାନ କରି ସେମାନଙ୍କୁ ସମାଜର ମୁଖ୍ୟସ୍ରୋତରେ ସାମିଲ କରାଯିବା ନେଇ ବୈଠକରେ ବିଷଦ ଆଲୋଚନା ହୋଇଥିଲା । ଜିଲା ସମାଜ ମଙ୍ଗଳ ଅଧିକାରୀ ମୀତା ଶର୍ମା ପ୍ରାରମ୍ଭିକ ସୂଚନା ପ୍ରଦାନ କରିଥିଲେ । ଜିଲା ଶିଶୁ ସୁରକ୍ଷା ଅଧିକାରୀ ଅନୁରାଧା ଗୋସ୍ୱାମୀ, ଏଲ୍‌ଡିଏମ୍ ଦେବାଶିଷ କୁଣ୍ଟୁ, ସମସ୍ତ ସମନ୍ୱିତ ଶିଶୁ ବିକାଶ ଅଧିକାରୀ, ଉଜାଲା, ଶୋଭା, ମହର୍ଷି ଦୟାନନ୍ଦ ସର୍ଭିସ ମିଶନ, ନିଶାଦ୍ରୀ ଓ ପିରାମଲ ଫାଉଣ୍ଡେଶନ କର୍ମକର୍ତ୍ତାମାନେ ଯୋଗଦେଇଥିଲେ । ଆକ୍ସନ ଏଡ୍ ଜିଲା ସଂଯୋଜିକା ଅର୍ଚ୍ଚନା ଶର୍ମା କାର୍ଯ୍ୟକ୍ରମକୁ ପରିଚାଳନା କରିଥିଲେ ।

ଟୋଲ୍ ଫି' ଆଦାୟକୁ ନେଇ ଅସନ୍ତୋଷ

ପରଜଙ୍ଗ, ୩୦।୧୦ (ନିଗମାନନ୍ଦ ଦଳବେହେରା)

ଢେଙ୍କାନାଳ ଜିଲା ପରଜଙ୍ଗ ବ୍ଲକ ୫୩ ନମ୍ବର ଜାତୀୟ ରାଜପଥର ମୁଣ୍ଡେଇଲୋଠାରେ ନୂତନ ଭାବେ କାର୍ଯ୍ୟକାରୀ ହୋଇଥିବା ଟୋଲ ପ୍ଲାଜାରେ ଫି' ଆଦାୟକୁ ନେଇ ସ୍ଥାନୀୟ ଗାଡି ମାଲିକମାନଙ୍କ ମଧ୍ୟରେ ବୁଧବାର ତୀବ୍ର ଅସନ୍ତୋଷ ଦେଖାଯାଇଛି। ପରଜଙ୍ଗ ଉନ୍ନୟନ ପରିଷଦ ସଭାପତି ନଗେନ ବିନାୟକଙ୍କ ସମେତ ସ୍ଥାନୀୟ ଅଞ୍ଚଳର କେତେକ ବ୍ୟବସାୟିକ ଏବଂ ଘରୋଇ ଯାନର ମାଲିକ ଟୋଲ୍ ପ୍ଲାଜାକୁ ଆସି ଶୃଙ୍ଖଳାର ସହ ସେମାନଙ୍କର ଦାବିକୁ କାର୍ଯ୍ୟ ନିର୍ବାହ କରୁଥିବା ଠିକା ସଂସ୍ଥାକୁ ଜଣାଇଥିଲେ। ସେମାନଙ୍କର କହିବାର ଉଦ୍ଦେଶ୍ୟ ହେଲା, ସ୍ଥାନୀୟ ବାସିନ୍ଦା ଭାବେ ପରଜଙ୍ଗ ଏବଂ ତାଳଚେରକୁ ପ୍ରତେକ ଦିନ ସ୍କୁଲ ପିଲାଙ୍କୁ ନେବାଆଣିବା ହେଉ ଅବା ବଜାରକୁ ସଉଦା ପାଇଁ ହେଉ, ତା' ସହିତ ଚାଷୀମାନଙ୍କର ଜମିକୁ ଚାଷ ନିମନ୍ତେ ଆବଶ୍ୟକ ଗାଡ଼ିମାନ ଯାତାୟାତ କରୁଛି। ତେଣୁ ସ୍ଥାନୀୟ ଅଞ୍ଚଳର ବ୍ୟବସାୟୀ ଓ ବ୍ୟକ୍ତିଗତ ଚଳଣି ଗାଡ଼ି ପାଇଁ କିଛି ସ୍ୱତନ୍ତ୍ର ସୁବିଧା କରାଯାଉ ବୋଲି ଦାବି ରଖି ଅଡ଼ି ବସିଥିଲେ। ଆଗାମୀ ୭ ଦିନ ମଧ୍ୟରେ ଉପସ୍ଥିତ ପ୍ରତିନିଧିମାନଙ୍କ ଦ୍ୱାରା ଏକ ବୈଠକ କରାଯାଇ ଏ ସମ୍ବନ୍ଧରେ ନିଷ୍ପତ୍ତି ନିଆଯିବ ଉପସ୍ଥିତ ଅଧିକାରୀମାନେ କହିଥିଲେ। ଉକ୍ତ ବୈଠକରେ ପରଜଙ୍ଗ ଅତିରିକ୍ତ ତହସିଲଦାର ମନୋରଞ୍ଜନ ସାହୁ, ଥାନା ଅଧିକାରୀ ପ୍ରିୟବ୍ରତ ଦାସ, ଜିଲ୍ଲାପରିଷଦ ସଭ୍ୟ ନିରାକାର ପ୍ରଧାନ, ସରାଙ୍ଗ ଫାଣ୍ଡି ଅଧିକାରୀ ପ୍ରଶାନ୍ତ କୁମାର ସାହୁ, ଟୋଲପ୍ଲାଜା ସଂସ୍ଥାର ଟେଣ୍ଡରଧାରୀ ଉପସ୍ଥିତ ରହି ଲୋକମାନଙ୍କୁ ବୁଝାସୁଝା କରିଥିଲେ।

ନୂତନ ମନ୍ଦିର ଭିତ୍ତିପ୍ରସ୍ତର ସ୍ଥାପନ

କାମାକ୍ଷାନଗର, ୩୦।୧୦ (ସୁଧୀର କୁମାର ପରିଡ଼ା)

କଙ୍କଡାହାଡ଼ ବ୍ଲକ ଦଶୀପୁର ଗ୍ରାମରେ ବୁଧବାର ଶ୍ରୀଶ୍ରୀ ଚନ୍ଦ୍ରଶେଖର ମହାଦେବଙ୍କ ନୂତନ ମନ୍ଦିର ନିର୍ମାଣ ପାଇଁ ଭିତ୍ତିପ୍ରସ୍ତର ସ୍ଥାପନ ହୋଇଥିଲା। କର୍ତ୍ତା ଭାବେ ଶ୍ରୀନିବାସ ସାହୁ, ଶାରଦୀ ସାହୁ ଦାୟିତ୍ୱ ନିର୍ବାହ କରିଥିଲେ। ପଣ୍ଡିତ ଶୁଭ୍ରାନନ୍ଦ ପଣ୍ଡା ପୂଜାର୍ଚ୍ଚନା କରିଥିଲେ। ମନ୍ଦିର ପୂଜକ ରଘୁନାଥ ରଣା, ବାବା କଳାକର ସାହୁ ମନ୍ଦିର ପୂଜାର୍ଚ୍ଚନାରେ ସହଯୋଗ କରିଥିଲେ। ୫ ଦିନ ପୂର୍ବରୁ ଅଙ୍କୁରାରୋପଣ କରାଯାଇଥିଲା। ବୁଧବାର ମହାଦେବଙ୍କ ନୂତନ ମନ୍ଦିର ନିର୍ମାଣର ଭିତ୍ତିପ୍ରସ୍ତର ପାଇଁ ବାସ୍ତୁ ପୂଜା, ଲକ୍ଷ୍ମୀନାରାୟଣ ପୂଜା, ଗୌରୀଶଙ୍କର ପୂଜା, ଅଷ୍ଟାଦଶ ମାତୃଗଣ, ଅନନ୍ତାଦି ଅଷ୍ଟାକୁଳ ନାଗ, ପଦ୍ମିନୀ ଆଦି ଅଷ୍ଟନାଗିନୀ ଦଶଦିଗ ପାଳ, ଗ୍ରାମ ଦେବାଦେବୀ ସର୍ବ ଦେବାଦେବୀ ପୂଜା ବିଧି ଅନୁସାରେ ହୋଇଥିଲା। ମନ୍ଦିର ନିର୍ମାଣ କାରିଗର(ଶିଳ୍ପୀ) କାଳୀ ପ୍ରସନ୍ନ ପ୍ରଧାନ ବିଧି ଅନୁସାରେ ଗର୍ଭଗୃହରେ ଅଷ୍ଟଦଳ ପଦ୍ମ ପଥର ଶିଳାନ୍ୟାସ କରିଥିଲେ। କାର୍ଯ୍ୟକ୍ରମରେ ମନ୍ଦିର କମିଟି ସଭାପତି ରାଜେଶ କୁମାର ଦେହୁରୀ, ସମ୍ପାଦକ ସୁଧୀର ପାଳ, କୋଷାଧ୍ୟକ୍ଷ ମହେନ୍ଦ୍ର ସାହୁ, ଉପ ସଭାପତି ବେଣୁଧର ନାୟକ, ଯୁଗ୍ମ ସମ୍ପାଦକ ସୁଶିଲ ଦେହୁରୀ, ସଦସ୍ୟ ଭାଗ୍ୟଧର ଦେହୁରୀ, କ୍ଷୀରୋଦ ଦେହୁରୀ, ବଳଭଦ୍ର ନାୟକ, ଗୋବିନ୍ଦ ସାହୁ, ଘନଶ୍ୟାମ ସାହୁ, ଟୁକୁନ ବେହେରା, ପ୍ରେମାନନ୍ଦ ସ୍ୱାଇଁ, ମହେନ୍ଦ୍ର ନାୟକ, ନିରଞ୍ଜନ ସ୍ୱାଇଁ, ମାନସ ସାହୁ, ନେହୁରୁ, ଟିଟୁନ ସ୍ୱାଇଁ, ସିଲୁ ନାୟକ, ଧରଣୀଧର ସାହୁ, ଶିଶିର ନାୟକ, ତରଣୀ ନାୟକ, ପ୍ରକାଶ ଦେହୁରୀ, ଭାଗିରଥି ସାହୁ, ହେମାନନ୍ଦ ପାଳ ସହିତ ମନ୍ଦିର କମିଟର ସମସ୍ତ ସଦସ୍ୟ ଓ ଗ୍ରାମବାସୀ ସହଯୋଗ କରିଥିଲେ।

ବିଶ୍ୱରେ ଶାନ୍ତି ଓ ସଂହତି ପ୍ରତିଷ୍ଠା ହେଉ

ଢେଙ୍କାନାଳ,୩୦।୧୦(ରତନ ନାୟାର)

ବିଶ୍ୱ ଜାତିସଂଘ ପ୍ରତିଷ୍ଠା ଦିବସ

ଇଣ୍ଡିଆନ୍ ଫେଡେରେସନ୍ ଅଫ୍ ୟୁନାଇଟେଡ୍ ନେଶନ୍ ଆସୋସିଏଶନ୍ (ଇଫୁନା) ଓ ଉତ୍କଳ ଫେଡେରେସନ୍ ଅଫ୍ ୟୁନାଇଟେଡ୍ ନେଶନ୍ ଆସୋସିଏଶନ୍ (ଉଫୁନା)ର ମିଳିତ ଆନୁକୂଲ୍ୟରେ ବିଶ୍ୱ ଜାତିସଂଘ ଦିବସ ହୋଟେଲ୍ ଦେବକନ୍ୟା ସମ୍ମିଳନୀ କକ୍ଷରେ ସର୍ବଭାରତୀୟସ୍ତରରେ ବୁଧବାର ପାଳିତ ହୋଇଯାଇଛି। ଉଫୁନାର ସର୍ବଭାରତୀୟ ଉପସଭାପତି ଆଡଭୋକେଟ୍ ମନୋରଞ୍ଜନ ପଟ୍ଟନାୟକ ଅଧ୍ୟକ୍ଷତା କରିଥିଲେ। ପ୍ରଥମେ ଉଫୁନାର ମହାସଚିବ ଡ. ଦୀପାୟନ ପଟ୍ଟନାୟକ, ଇଫୁନାର ମହାସଚିବ ସୁରେଶ ଶ୍ରୀବାସ୍ତବ ପଠାଇଥିବା ବାର୍ତ୍ତାକୁ ପଠନ କରିଥିଲେ। କାର୍ଯ୍ୟକ୍ରମକୁ ଉଦଘାଟନ କରି ପୂର୍ବତନ କେନ୍ଦ୍ରମନ୍ତ୍ରୀ ଶ୍ରୀକାନ୍ତ ଜେନା କହିଲେ, ମିଳିତ ଜାତିସଂଘ ବିଶ୍ୱରେ ଶାନ୍ତି ଓ ସଂହତି ପ୍ରତିଷ୍ଠା ପାଇଁ ଗଠନ ହୋଇଥିଲା। ମୁଖ୍ୟ ଅତିଥି ଜଷ୍ଟିସ୍ ଡି.ପି ଚୌଧୁରୀ କହିଲେ ଯେ, ମିଳିତ ଜାତିସଂଘ ତାହାର ପ୍ରଭାବ ହରାଇବା ଫଳରେ ଗୋଟିଏ ରାଷ୍ଟ୍ର ଆଉ ଗୋଟେ ରାଷ୍ଟ୍ରକୁ ମାନୁନାହିଁ ବୋଲି ସେ ବକ୍ତବ୍ୟରେ କହିଥିଲେ। ପୂର୍ବତନ କେନ୍ଦ୍ରମନ୍ତ୍ରୀ ଭଜମନ ବେହେରା କହିଲେ ଯେ, ଜାତିସଂଘ ବିଶ୍ୱ ସ୍ୱାସ୍ଥ୍ୟ ସଂଗଠନ ଓ ୟୁନିସେଫ୍ ଜରିଆରେ କିଛି ଭଲ କାର୍ଯ୍ୟ ମଧ୍ୟ କରୁଛି । ପୂର୍ବତନ କେନ୍ଦ୍ରମନ୍ତ୍ରୀ ବ୍ରଜକିଶୋର ତ୍ରିପାଠୀ କହିଲେ, ଜାତିସଂଘର ପୁର୍ନଗଠନ କରିବାର ଆବଶ୍ୟକତା ରହିଛି । ମୁଖ୍ୟବକ୍ତା ସ୍ତମ୍ଭକାର ଡ. ସନ୍ତୋଷ କୁମାର ମହାପାତ୍ର କହିଲେ ଜାତିସଂଘ ଗୁରୁତ୍ୱ ହରାଇଥିଲେ ମଧ ଅନାବଶ୍ୟକ ହୋଇନାହିଁ। ପୂର୍ବତନ ମନ୍ତ୍ରୀ ଶଶିଭୂଷଣ ବେହେରା, ଭାରତ ନିରାପତ୍ତା ପରିଷଦର ସ୍ଥାୟୀ ସଭାପତି ହେବା ନିହାତି ଉଚିତ୍ ବୋଲି ମତ ପ୍ରକାଶ କରିଥିଲେ। ଏହି ଅବସରରେ ବିଶିଷ୍ଟ ଅସ୍ଥିଶଲ୍ୟ ଓ ପ୍ଲାଷ୍ଟିକ୍ ସର୍ଜରୀ ବିଶେଷଜ୍ଞ ପ୍ରଫେସର୍ ଡା. ଅତନୁ ମହାନ୍ତି, ପରିବେଶବିତ୍ ଉପେନ୍ଦ୍ର ରାଉତ, ଅଧ୍ୟାପକ ବିଜୟ କୁମାର ସାହୁ, ଇଂ. ଅବିନାଶ ଦାସ ଓ ସମାଜସେବୀ ସ୍ମିତାରାଣୀ ସାମଲ ପ୍ରମୁଖଙ୍କୁ ସମ୍ବର୍ଦ୍ଧିତ କରାଯାଇଥିଲା। ଉଫୁନାର ଉପସଭାପତି ପୂର୍ବତନ ସିବିଆଇ ଜଜ୍ ଭିକାରୀ ଚରଣ ରାଉତ ସ୍ୱାଗତ ଭାଷଣ ଦେଇ ଥିବାବେଳେ ଉଫୁନାର ସାଧାରଣ ସଂପାଦକ କବି ବାହାଦୁର୍ ପାଟସାହାଣୀ ଧନ୍ୟବାଦ ଅର୍ପଣ କରିଥିଲେ। ଅନ୍ୟ ଅତିଥିମାନଙ୍କ ମଧ୍ୟରେ ଓଡିଶା ରାଜ୍ୟ ସିପିଆଇ ନେତା ଅଭୟ କୁମାର ସାହୁ, ଶିକ୍ଷାବିତ୍ ବିମ୍ବାଧର ବେହେରା, ଡା. ତୁଷାରକାନ୍ତି ନାୟକ, ସୁଜାତା ପସାୟତ, ମୀରା ବେହେରା, ସମାଜବାଦୀ ନେତା ସରୋଜ କୁମାର ଶତପଥୀ, ରୁଦ୍ର ପ୍ରସାଦ ଶରଣ, ଡ. ଲଳିତ ରଥ ପ୍ରମୁଖ ଆଲୋଚନାରେ ଅଂଶଗ୍ରହଣ କରିଥିଲେ। ଏହି ଅବସରରେ ବହୁ କବି ଓ କବିୟତ୍ରୀ ସ୍ୱରଚିତ କବିତା ଆବୃତି କରିଥିଲେ।

ଖଣି କର୍ମଚାରୀଙ୍କୁ ମାରପିଟ ଅଭିଯୋଗ

ଛେଣ୍ଡିପଦା,୩୦।୧୦(ଅଜିତ ଧଳ)

ଅନୁଗୋଳ ଜିଲା ନିଶା ଶିଳ୍ପାଞ୍ଚଳ ଥାନା ରାଇଝରଣ ଠାରେ ଥିବା ଉତ୍କଳ ସି କୋଇଲା ଖଣି କର୍ମଚାରୀଙ୍କୁ ଆକ୍ରମଣ କରିବା ଅଭିଯୋଗରେ ପୋଲିସ ବୁଧବାର ଖାମାର ଦେବାହଳୀ ଗ୍ରାମର ମାନସ ରଞ୍ଜନ ପରିଡାଙ୍କୁ ଗିରଫ କରି କୋର୍ଟ ଚାଲାଣ କରିଛି। ଘଟଣାରୁ ପ୍ରକାଶ, ଗତ ଫେବୃଆରୀ ୨୫ରେ ୮ଜଣ ଯୁବକ ଉତ୍କଳ ସି କୋଇଲା ଖଣିରେ ପଶି କର୍ମଚାରୀ ବିକାଶ କୁମାର ପାତ୍ର ଓ ପ୍ରିନ୍ସ କୁମାର ଦୁବେଙ୍କୁ ଆକ୍ରମଣ କରିବା ସହିତ ଜୀବନରେ ମାରିଦେବାକୁ ଧମକ ଦେଇଥିଲେ। ଏହି ସମୟରେ ପ୍ରିନ୍ସ ଦୁବେ ଘଟଣାର ଭିଡିଓ ରେକର୍ଡ କରୁଥିବାବେଳେ ଆକ୍ରମଣକାରୀମାନେ ତାଙ୍କ ମୋବାଇଲ ଛଡାଇ ନେଇଯାଇଥିଲେ। ଏ ନେଇ ଖଣି କର୍ତ୍ତୃପକ୍ଷ ନିଶା ଶିଳ୍ପାଞ୍ଚଳ ଥାନାରେ ଅଭିଯୋଗ କରିଥିଲେ। ମାମଲା ତଦନ୍ତ କରି ଅଭିଯୁକ୍ତଙ୍କୁ ଗିରଫ କରିଥିଲା।

ଭୋଟର ତାଲିକା ସଂଶୋଧନ ସଚେତନତା

ସାତମାଇଲ, ୩୦।୧୦ (ସୁଶାନ୍ତ ପତି)

ହିନ୍ଦୋଳ ଉପଜିଲାପାଳ ଶିବାନନ୍ଦ ସ୍ୱାଇଁଙ୍କ ତତ୍ତ୍ୱାବଧାନରେ ସଂକ୍ଷିତ ଭୋଟର ସଂଶୋଧନ ସଚେନତନା ପାଇଁ ଏକ ପଥଉତ୍ସବ ଅନୁଷ୍ଠିତ ହୋଇଥିଲା। ଏହି ପରିପ୍ରେକ୍ଷୀରେ ଉପଜିଲାପାଳଙ୍କ କାର୍ଯ୍ୟାଳୟ ସମ୍ମୁଖରୁ ଏକ ରାଲି ବାହାରି ହିନ୍ଦୋଳ ଉଚ୍ଚବିଦ୍ୟାଳୟ ନିକଟରେ ଶେଷ ହେବା ସହ ଏକ ସଭାର ଆୟୋଜନ ହୋଇଥିଲା। ଏହି ଅବସରରେ ମୁଖ୍ୟ ନିର୍ବାଚନ ଆୟୋଗ ନିର୍ଦ୍ଦେଶ କ୍ରମେ ଭୋଟର ତାଲିକା ସଂକ୍ଷିପ୍ତ ସଂଶୋଧନ ଡ୍ରାଫ୍ଟ ପ୍ରକାଶ ପାଇଥିଲା ଓ ଉପସ୍ଥିତ ଅତିଥିମାନେ ଏହି ଗେଜେଟ ପ୍ରଦର୍ଶନ କରିଥିଲେ। ଆବେଦନ ପାଇଁ ନିର୍ବାଚନ ଆୟୋଗ ୪ଟି ପ୍ରଚାର ଦିବସ ଯଥା ନଭେମ୍ବର ୧, ୧୦, ୧୬ ଓ ୨୪ରେ ବୁଥ ଅଧିକାରୀମାନେ ବୁଥରେ ଉପସ୍ଥିତ ରହି ଯୋଗ୍ୟ ବ୍ୟକ୍ତିଙ୍କ ଆବେଦନ ଗ୍ରହଣ କରିବେ। ସଭାରେ ଉପଜିଲ୍ଲାପାଳ କହିଥିଲେ ବିଶ୍ୱରେ ଭାରତ ହେଉଛି ଏକ ସର୍ବବୃହତ ଗଣତନ୍ତ୍ର ରାଷ୍ଟ୍ର ଏବଂ ଏହି ମହାନ ପର୍ବରେ ସମସ୍ତେ ସାମିଲ ହେବାସହ ଯୋଗ୍ୟ ବ୍ୟକ୍ତିମାନେ ନିଶ୍ଚିତ ଭୋଟର ପଞ୍ଜିକରଣ କରିବାସହ ସଚେତନ ଭୋଟରମାନେ ଯୋଗ୍ୟ ପ୍ରାର୍ଥୀ ଚୟନ କଲେ ଏକ ସୁସ୍ଥ ସରକାର ଓ ସୁସ୍ଥ ରାଷ୍ଟ୍ର ସମାଜ ଗଠନ ହୋଇପାରିବ। ଅତିରିକ୍ତ ଉପଜିଲାପାଳ ତଥା ଉପଖଣ୍ଡ ସୂଚନା ଅଧିକାରୀ ସୂର୍ଯ୍ୟଶଙ୍କର ଦାସ କାର୍ଯ୍ୟକ୍ରମ ଓ ମଞ୍ଚ ପରିଚାଳନା କରିଥିବାବେଳେ ବିଡ଼ିଓ, ଅତିରିକ୍ତ ତହସିଲଦାର, ଓଡ଼ାପଡ଼ା ବିଡ଼ିଓ, ତହସିଲଦାର, ହିନ୍ଦୋଳ ଏନଏସି ନିର୍ବାହୀ ଅଧିକାରୀ ଆଲଫା ଜେନା, ସମସ୍ତ କଲେଜ ଅଧ୍ୟକ୍ଷ, ହାଇସ୍କୁଲ ଛାତ୍ରୀଛାତ୍ର, ଶିକ୍ଷକ, ସମସ୍ତ ସରକାରୀ ଅଧିକାରୀ, ବନଫୁଲ ଅଧ୍ୟକ୍ଷ ଶ୍ରୀକାନ୍ତ ବେହେରା, ଅବସରପ୍ରାପ୍ତ ବ୍ୟାଙ୍କ ଅଧିକାରୀ ହେମନ୍ତ ପାଣିଗ୍ରାହୀ, ଗଣମାଧ୍ୟମ ପ୍ରତିନିଧି ଉପସ୍ଥିତ ରହିଥିଲେ।

ରାଷ୍ଟ୍ରୀୟ ଏକତା ଦିବସ ଉପଲକ୍ଷେ ଶପଥପାଠ

ଢେଙ୍କାନାଳ,୩୦।୧୦(ରତନ ନାୟାର)

ଢେଙ୍କାନାଳ ଜିଲା କାର୍ଯ୍ୟାଳୟ ସଦଭବନା ଗୃହରେ ରାଷ୍ଟ୍ରୀୟ ଏକତା ଦିବସ ଉପଲକ୍ଷେ ବୁଧବାର ଅଧିକାରୀ ଓ କର୍ମଚାରୀମାନଙ୍କୁ ଜିଲାପାଳ ସୋମେଶ କୁମାର ଉପାଧ୍ୟାୟ ଶପଥପାଠ କରାଇଥିଲେ । ଦେଶବାସୀଙ୍କ ମଧ୍ୟରେ ଏକତା ଏବଂ ସଂହତି ବଜାୟ ରଖି ଦେଶକୁ ଅଧିକ ସୁଦୃଢ଼ କରିବା ଲକ୍ଷ୍ୟରେ ପ୍ରତିବର୍ଷ ସମଗ୍ର ଭାରତ ବର୍ଷରେ ଲୌହ ମାନବ ସର୍ଦ୍ଦାର ବଲ୍ଲଭଭାଇ ପଟେଲଙ୍କ ଜନ୍ମବାର୍ଷିକ ଅବସରରେ ରାଷ୍ଟ୍ରୀୟ ଏକତା ଦିବସ ପାଳନ କରାଯାଉଛି।

ଅଧିକାରୀ ଓ କର୍ମଚାରୀମାନେ ଶପଥପାଠ କରୁଛନ୍ତି।

ଦୁର୍ନୀତି ନିବାରଣ ସଚେତନତା ସପ୍ତାହ ପାଳିତ

ଢେଙ୍କାନାଳ,୩୦।୧୦(ରତନ ନାୟାର)

ଢେଙ୍କାନାଳ ଦୁର୍ନୀତି ନିବାରଣ ଶାଖା ପକ୍ଷରୁ ବୁଧବାର ସଦର ବ୍ଲକ ସପ୍ତଶଯ୍ୟା ଗ୍ରାମ ପଞ୍ଚାୟତର ସଦେଇବେରେଣୀ ଗ୍ରାମ ସଭାଗୃହଠାରେ ଦୁର୍ନୀତି ନିବାରଣ ସଚେତନତା ସପ୍ତାହ ପାଳିତ ହୋଇଯାଇଛି । ଏହି ଉପଲକ୍ଷେ ଆୟୋଜିତ କାର୍ଯ୍ୟକ୍ରମରେ ମୁଖ୍ୟ ଅତିଥି ଭାବେ ଯୋଗଦେଇ ସଦର ବ୍ଲକ ଗୋଷ୍ଠୀ ଉନ୍ନୟନ ଅଧିକାରୀ ରାହୁଲ ମଣ୍ଡଳ, ମୁଖ୍ୟବକ୍ତା ଭାବେ ଭିଜିଲାନ୍ସ ଡିଏସ୍‌ପି ଅନୁସୟା ସେନାପତି, ସମ୍ମାନିତ ଅତିଥି ଭାବେ ସରପଞ୍ଚ ଅଭିମନ୍ୟୁ ବେହେରା ଓ ପଞ୍ଚାୟତ ନିର୍ବାହୀ ଅଧିକାରୀ ଗାୟତ୍ରୀ ପାଣି ପ୍ରମୁଖ ଯୋଗଦେଇ ଦୁର୍ନୀତି ନିବାରଣ ଉପରେ ନିଜର ବକ୍ତବ୍ୟ ଉପସ୍ଥାପନ କରିଥିଲେ । ପ୍ରାରମ୍ଭରେ ଭିଜିଲାନ୍ସ ବିଭାଗ କର୍ମଚାରୀ ବିଭୂତି ଭୂଷଣ ବେହେରା ଅତିଥି ପରିଚୟ ଓ ସ୍ୱାଗତ ଭାଷଣ ସହ କାର୍ଯ୍ୟକ୍ରମ ପରିଚାଳନା କରିଥିଲେ । କାର୍ଯ୍ୟକ୍ରମରେ ଉପସ୍ଥିତ ନାଗରିକମାନଙ୍କର ଦୁର୍ନୀତି ନିବାରଣ ସମ୍ପର୍କିତ ବିଭିନ୍ନ ପ୍ରକାର ପ୍ରଶ୍ନର ଉତ୍ତର ବିଡିଓ ଓ ଡିଏସ୍‌ପି ଭିଜିଲାନ୍ସ ପ୍ରଦାନ କରିଥିଲେ । ଏଥିସହିତ ପ୍ରାରମ୍ଭରେ ମୁଖ୍ୟ ଅତିଥି ଉପସ୍ଥିତ ସମସ୍ତ ନାଗରିକମାନଙ୍କୁ ସାଧୁତାର ଶପଥପାଠ କରାଇଥିଲେ । ବିଶ୍ୱଜିତ ବେହେରା ଧନ୍ୟବାଦ ପ୍ରଦାନ କରିଥିଲେ ।

ରାଜପଥରେ ଦୁର୍ଘଟଣାଜନିତ ମୃତ୍ୟୁ ହାର ଉଦ୍‌ବେଗଜନକ

ଜିଲା ସଡ଼କ ସୁରକ୍ଷା କମିଟି ବୈଠକ

ଢେଙ୍କାନାଳ,୩୦।୧୦(ରତନ ନାୟାର)

ଜିଲା ସଡକ ସୁରକ୍ଷା କମିଟି ବୈଠକରେ ଅଧିକାରୀମାନେ।

ଢେଙ୍କାନାଳ ଜିଲା କାର୍ଯ୍ୟାଳୟର ସଦଭାବନା ଗୃହରେ ବୁଧବାର ଅପରାହ୍ନ ସାଢେ ୫ଟା ସମୟରେ ଜିଲା ସଡ଼କ ସୁରକ୍ଷା କମିଟି ବୈଠକ ଅନୁଷ୍ଠିତ ହୋଇଥିଲା। ବୈଠକରେ ଢେଙ୍କାନାଳ ଉପଜିଲାପାଳ ବିବୁଧ ଗଡ଼ନାୟକ ଅଧ୍ୟକ୍ଷତା କରିଥିଲେ। ଜିଲା ମଧ୍ୟଦେଇ ଯାଇଥିବା ଜାତୀୟ ରାଜପଥ ଗୁଡ଼ିକରେ ସନକ ଦୁର୍ଘଟଣାଜନିତ ମୃତ୍ୟୁହାର ସର୍ବାଧିକ ହେଉଥିବାରୁ ଏହାକୁ ନେଇ ବୈଠକରେ ସଦସ୍ୟମାନେ ଉଦବେଗ ପ୍ରକାଶ କରିଥିଲେ । ୫୫ନଂ ଜାତୀୟ ରାଜପଥ ସଂପ୍ରସାରଣ କାର୍ଯ୍ୟକୁ ଯଥାଶୀଘ୍ର ଶେଷ କରିବା ଉପରେ ଗୁରୁତ୍ୱାରୋପ କରାଯାଇଥିଲା। ୨୦୨୩ରେ ୪୦୫ଟି ଦୁର୍ଘଟଣା ଘଟି ୪୦୩ଜଣ ଆଘାତପ୍ରାପ୍ତ ହୋଇଥିବା ବେଳେ ୧୫୦ଜଣ ମୃତ୍ୟୁବରଣ କରିଥିଲେ। ସେହିପରି ଚଳିତବର୍ଷ ସେପ୍ଟେମ୍ବର ସୁଦ୍ଧା ୩୦୭ଟି ଦୁର୍ଘଟଣା ଘଟି ୨୪୮ଜଣ ଆଘାତପ୍ରାପ୍ତ ହୋଇଥିବା ବେଳେ ୧୪୭ଜଣ ମୃତ୍ୟୁବରଣ କରିଥିବା ଜିଲା ଆଞ୍ଚଳିକ ପରିବହନ ଅଧିକାରୀ ପ୍ରଣୟ କୁମାର ମିଶ୍ର ସୂଚନା ଦେଇଥିଲେ । ରାସ୍ତା ଓ ପୂର୍ତ୍ତବିଭାଗ ଅଧୀକ୍ଷଣ ଯନ୍ତ୍ରୀ ଜୟନ୍ତ ପ୍ରସାଦ ନାୟକ ପ୍ରାରମ୍ଭିକ ସୂଚନା ପ୍ରଦାନ କରିଥିଲେ । ଜିଲାର ସଦର ଥାନା ଗୋବିନ୍ଦପୁର ଫାଣ୍ଡି ବଳଦିଆବନ୍ଧଠାରୁ କଣ୍ଟାବଣିଆ ଥାନା ଟାଟାଷ୍ଟିଲ ପର୍ଯ୍ୟନ୍ତ ୫୫ନଂ ଜାତୀୟ ରାଜପଥରେ ୭୧ଟି ବେଆଇନ କଣ୍ଟିକୁ ଯଥାଶୀଘ୍ର ବନ୍ଦ କରିବାକୁ ବୈଠକରେ ଜାତୀୟ ରାଜପଥ ପ୍ରାଧୀକରଣ କର୍ତ୍ତୃପକ୍ଷଙ୍କୁ କୁହାଯାଇଛି । ରାସ୍ତା କଡ଼ରେ ଟ୍ରକ୍ ପାର୍କିଂ ଯୋଗୁ ଦୁର୍ଘଟଣା ବୃଦ୍ଧି ପାଉଥିବାରୁ ରାଜପଥ ପାର୍ଶ୍ୱରେ ପାର୍କିଂ ବ୍ୟବସ୍ଥା କରିବାକୁ ଆଲୋଚନା ହୋଇଥିଲା। ଦୁର୍ଘଟଣାପ୍ରବଣ ଜଙ୍କସନଗୁଡିକରେ ବିଶେଷକରି ମୁଖ୍ୟ ରାସ୍ତାକଡ଼ ଶିକ୍ଷାନୁଷ୍ଠାନ ସମ୍ମୁଖରେ ସୂଚନା ଫଳକ ସ୍ଥାପନ, ରମ୍ବଲର୍ସ ନିର୍ମାଣ, ସାଇନେଜ୍ ବ୍ୟବସ୍ଥା, ସ୍ପିଡ୍ ଲିମିଟ୍ସ ବୋର୍ଡ ଲଗାଇବାକୁ ପରାମର୍ଶ ଦିଆଯାଇଥିଲା। ସେହିପରି ସ୍କୁଲ ବସ୍‌ଗୁଡିକର ଫିଟନେସ, ସ୍କୁଲ କଲେଜ ଛାତ୍ରୀଛାତ୍ରଙ୍କୁ ସଚେତନ କରାଇବା, ଆହତମାନଙ୍କୁ ଉଦ୍ଧାର କରି ଚିକିତ୍ସାଳୟରେ ପହଁଚାଉଥିବା ଗୁଡ୍ ସମରିଟାନମାନଙ୍କୁ ପ୍ରୋତ୍ସାହିତ କରିବା, ଜାତୀୟ ରାଜପଥରେ ପାଟ୍ରୋଲିଂ ବ୍ୟବସ୍ଥା, ରାସ୍ତା କଡ଼ର ସମସ୍ତ ବ୍ୟବସାୟୀମାନଙ୍କ ଦ୍ୱାରା ରାସ୍ତା ଅବରୋଧ ହଟାଯିବା ଏବଂ ମିଳିତ ଯାଞ୍ଚ ଓ ଜରିମନା କରିବା ସମ୍ପର୍କରେ ବୈଠକରେ ଆଲୋଚନା ହୋଇଥିଲା। ଅତିରିକ୍ତ ଏସ୍‌ପି ସୂର୍ଯ୍ୟମଣୀ ପ୍ରଧାନ, କମିଟି ସଦସ୍ୟ ପ୍ରଦ୍ୟୁମ୍ନ ରଥ, ରାପିଡ ରେସ୍‌ପନ୍ସ ଟିମ୍ ସଂଯୋଜକ ବିରଞ୍ଚି ନାରାୟଣ ପାଣି, ବସ୍ ମାଲିକ କର୍ମକର୍ତ୍ତା ଓ ବିଭାଗୀୟ ଅଧିକାରୀମାନେ ଉପସ୍ଥିତ ରହି ଆଲୋଚନାରେ ଅଂଶଗ୍ରହଣ କରିଥିଲେ।

କୁଚେ, ଆଶିଷ ସିଂ ଟିକେଟ କଥା ବୁଝୁଥିଲେ: ସୁନନ୍ଦା

ଯାଜପୁର,୩୦।୧୦
(ହର୍ଷବର୍ଦ୍ଧନ ବେହେରା)

ସୁନନ୍ଦା ଦାସ

ଗତ ନିର୍ବାଚନରେ ବିଜୁ ଜନତା ଦଳର ଟିକେଟ କଥା ବରିଷ୍ଠ ଅଫିସର ଡି.ଏସ. କୁଚେ ଓ ଆଶିଷ ସିଂହ ବୁଝୁଥିଲେ। ଏହା କହିଛନ୍ତି ବରୀର ପୂର୍ବତନ ବିଧାୟିକା ସୁନନ୍ଦା ଦାସ।

ମଙ୍ଗଳବାର ସେ ବିଜେଡିର ପ୍ରାଥମିକ ସଦସ୍ୟ ପଦରୁ ଇସ୍ତଫା ଦେଇଛନ୍ତି। ଇସ୍ତଫା ଦେବା ପରେ ସୁନନ୍ଦା କହିଛନ୍ତି, ତାଙ୍କର ଟିକେଟ କଟାଯିବା ଏବଂ ନିର୍ବାଚନ ସରିବାର ୫ ମାସ ପରେ ବି ଶଙ୍ଖ ଭବନ ଓ ନବୀନ ନିବାସରେ ହେଉଥିବା ବୈଠକକୁ ତାଙ୍କୁ ଡକା ଯାଉନି। କୌଣସି ଦଳୀୟ କାର୍ଯ୍ୟକ୍ରମରେ ସାମିଲ କରାଯାଉ ନାହିଁ। ସାଙ୍ଗଠନିକ ସମ୍ପାଦକ ବବି ଦାସଙ୍କ ଦ୍ୱାରା ମାନସିକ ଆଘାତ ପାଇବା ଓ ଦଳରେ ତାଙ୍କୁ ଅଣଦେଖା କରାଯିବାରୁ ସେ ବାଧ ହୋଇ ବିଜେଡିରୁ ଇସ୍ତଫା ଦେଇଥିବା ସୁନନ୍ଦା କହିଛନ୍ତି। ସେ ଆହୁରି କହିଛନ୍ତି, ଟିକେଟ ବଣ୍ଟା ଆଗରୁ ଫୋନ ଆସୁଥିଲା ଯାଆନ୍ତୁ ଆଶିଷ ସିଂହ ଓ ଡି.ଏସ. କୁଚେଙ୍କୁ ଦେଖା କରନ୍ତୁ। ତାଙ୍କ ସହିତ ଆଲୋଚନା କରିବା ପରେ ସେମାନେ ସାନ୍ତ୍ୱନା ଦେଉଥିଲେ ସବୁ ଠିକ୍‌ଠାକ ଅଛି ବ୍ୟସ୍ତ ହୁଅନ୍ତୁନି। ବବି ଡାକି ସବୁ ଠିକ ଅଛି, ବେଷ୍ଟ ଅଫ୍ ଲକ୍ ବୋଲି ମଧ୍ୟ କହିଥିଲେ। ହେଲେ ସକାଳ ବେଳକୁ ଟିକେଟ ନାହିଁ। ବିଧାୟିକା ଥିବା ସମୟରେ ତାଙ୍କୁ ବହୁତ ମାନସିକ ଯନ୍ତ୍ରଣା ଦିଆଯାଉଥିଲା। ସାଙ୍ଗଠନିକ ସମ୍ପାଦକଙ୍କ ନିର୍ଦ୍ଦେଶରେ ଜିଲାପାଳ ତାଙ୍କୁ ସହଯୋଗ କରୁ ଥିଲେ। ଆଗାମୀ ଦିନରେ କେଉଁ ରାଜନୈତିକ ଦଳରେ ଯୋଗ ଦେବେ ବୋଲି ପଚାରିବାରୁ ସେ କହିଛନ୍ତି, ବରୀର ବିକାଶ ତାଙ୍କର ମୂଳ ଲକ୍ଷ୍ୟ। ବିକଶିତ ବରୀ ଗଠନ କ୍ଷେତ୍ରରେ ଯେଉଁ ରାଜନୈତିକ ଦଳ ସହଯୋଗର ହାତ ବଢାଇବ ସେ ଦୁଇ ତିନି ଦିନ ମଧ୍ୟରେ ସେହି ଦଳରେ ଯୋଗ ଦେବେ।

ବରୀ ବିଧାୟକ ବିଶ୍ୱରଞ୍ଜନ ମଲ୍ଲିକ କହିଛନ୍ତି, ସୁନନ୍ଦା କୌଣସି ଦଳରେ ସ୍ଥାୟୀ ସଦସ୍ୟ ହୋଇ ରହିନାହାନ୍ତି। ସେ ବିଧାୟିକା ଥିବାବେଳେ ବରୀର କୌଣସି ବିକାଶ ଠିକ୍ ଭାବେ ହୋଇ ପାରିଲାନାହିଁ। ଫଳରେ ତାଙ୍କର ଟିକେଟ୍ କଟା ହେଲା। ତେବେ ସୁନନ୍ଦାଙ୍କ ବିଜେଡି ଛାଡିବା ଦଳ ଉପରେ କୌଣସି ପ୍ରଭାବ ପକାଇବ ନାହିଁ ବୋଲି ସେ କହିଛନ୍ତି।

ଯାଜପୁରରେ ବିଜେଡି ଗଡ଼ ଭୁଶୁଡୁଛି

ଯାଜପୁର ଜିଲାରେ ଗତ ୨୪ ବର୍ଷ ମଧ୍ୟରେ ବିଜେଡି ୧ ନମ୍ବର ରାଜନୈତିକ ଦଳ ଭାବେ ଉଭା ହୋଇଥିଲା। ଦଳ ଯୁବ ନେତୃତ୍ୱ ହାତରେ ସଙ୍ଗଠନକୁ ଛାଡି ଦେଇଥିବାବେଳେ ଯୁବନେତାମାନେ ବିଜେଡିକୁ ସକ୍ରିୟ କରାଇଥିଲେ। କିନ୍ତୁ ପିଢି ବଦଳ କରି ସଙ୍ଗଠନକୁ ସୁଦୃଢ କରିବାକୁ ବିଜେଡି ଚାହିଁ ଥିବାବେଳେ ୨୦୨୪ ନିର୍ବାଚନର ଫଳାଫଳ ସେମାନଙ୍କ ମନୋବଳକୁ ଭାଙ୍ଗି ଦେଇଛି। ଏହାବ୍ୟତୀତ ବିଭିନ୍ନ କାରଣରୁ ବହୁ ଯୁବ ଓ ଅଭିଜ୍ଞ ନେତା ବିଜେଡି ଛାଡି ଅନ୍ୟ ଦଳରେ ସାମିଲ ହୋଇଛନ୍ତି। ଦଳ ଛାଡୁଥିବା ନେତାଙ୍କ ପାଇଁ କୌଣସି ପ୍ରଭାବ ପଡିବ ନାହିଁ ବୋଲି ବିଜେଡିର କେତେକ ନେତା ମନ୍ତବ୍ୟ ଦେଉଥିଲେ ହେଁ ଜିଲାରେ ବିଜେଡି ଏକ ପ୍ରକାର ଭୁଶୁଡିବାରେ ଲାଗିଛି ବୋଲି ଚର୍ଚ୍ଚା ହେଉଛି।

ପୂର୍ବତନ ଜିଲା ବିଜେଡି ସଭାପତି ଗୌତମ ରାୟ ଶଙ୍ଖ ଦଳ ଛାଡ଼ି ଏବେ ଭାଜପା ଜିଲା ସଭାପତି ଦାୟିତ୍ୱ ତୁଲାଉଛନ୍ତି। ବଡ଼ଚଣାରେ ବିଜେଡି ନେତୃତ୍ୱ ନେବା ପାଇଁ ବହୁ ବର୍ଷ ସଂଗ୍ରାମ କରି ଯୁବନେତା ଅମର ନାୟକ ଦଳ ଛାଡିଛନ୍ତି। ଏବେ ସେ ଭାଜପାରୁ ବଡ଼ଚଣା ବିଧାୟକ ହୋଇଛନ୍ତି। କୋରେଇ ନିର୍ବାଚନମଣ୍ଡଳୀର ବରିଷ୍ଠ ନେତା ତଥା ଜିଲା ପରିଷଦର ପୂର୍ବତନ ଉପସଭାପତି ଅଶୋକ ବଳ ବିଜେଡି ଛାଡି ଭାଜପାରେ ମିଶିଥିଲେ। ପରବର୍ତ୍ତୀ ସମୟରେ ସେ ପୁଣି ବିଜେଡିକୁ ଫେରି କୋରେଇ ବିଧାୟକ ହୋଇଥିଲେ। ସୁକିନ୍ଦାରେ ବିଜେଡି ନେତା ପ୍ରଦୀପ ବଳ ସାମନ୍ତ(ଗୁଟୁ) ବିଜେଡି ଛାଡି ଭାଜପାରେ ସାମିଲ ହୋଇଛନ୍ତି। ଏବେ ସେ ସୁକିନ୍ଦା ବିଧାୟକ ସହ ମନ୍ତ୍ରୀପଦ ପାଇଛନ୍ତି। ଅଭିନେତା ତଥା କୋରେଇର ପୂର୍ବତନ ବିଧାୟକ ଆକାଶ ଦାସନାୟକ ବିଜେଡି ଛାଡି ଭାଜପାରେ ଯୋଗଦେଇ ୨୦୨୪ରେ ବିଧାୟକ ଭାବେ ନିର୍ବାଚିତ ହୋଇଛନ୍ତି। ବରୀ ନିର୍ବାଚନମଣ୍ଡଳୀର କେତେକ ଯୁବନେତା ବିଜେଡିକୁ ମୁହଁ ବୁଲାଇ ଭାଜପାରେ ସାମିଲ ହୋଇଛନ୍ତି। ବିଜେଡିର ବହୁ ଯୁବ ସମ୍ବଳକୁ ଭାଜପା ଗ୍ରହଣ କରିଥିବାରୁ ବିଜେଡି ଅଡୁଆରେ ପଡି ୨୦୨୪ରେ ପରାଜୟ ବରଣ କରିଛି। ନିର୍ବାଚନ ପରେ ପରେ ବରିଷ୍ଠ ବିଜେଡି ନେତା ଅମର ପ୍ରସାଦ ଶତପଥୀ ଦଳ ଛାଡିଛନ୍ତି। ପୂର୍ବତନ ମନ୍ତ୍ରୀ ଦେବାଶିଷ ନାୟକ ଦଳ ଛାଡି କଂଗ୍ରେସରୁ ନିର୍ବାଚନ ଲଢିଥିଲେ।

ଗଁଡିଆ ବ୍ଲକ୍ ଅଧ୍ୟକ୍ଷା ଭାଜପାରେ ମିଶିବା ପରେ ତେଜିଲା ରାଜନୀତି

ବିଜେଡି ବୈଠକରେ ପୂର୍ବତନ ବିଧାୟକ ସୁଧୀର କୁମାର ସାମଲ ଓ ଦଳୀୟ ସମର୍ଥିତ ସମିତିସଭ୍ୟ ଓ ସରପଞ୍ଚ।

ଢେଙ୍କାନାଳ,୩୦।୧୦(ରତନ ନାୟାର)

ବିଜେଡିର ସାଙ୍ଗଠନିକ ବୈଠକ
- ସାମିଲ ହେଲେ ବିଜେଡି ସମର୍ଥିତ ସମିତି ସଭ୍ୟ ଓ ସରପଞ୍ଚ
- ଢେଙ୍କାନାଳ ପୌରସଂସ୍ଥା, ସଦର ଓ ଗଁଡିଆରେ ତୀବ୍ର ମୁକାବିଲା ହେବ

ଗଁଡିଆ ବ୍ଲକ ଅଧ୍ୟକ୍ଷା ରୀନାରାଣୀ ଖଟୁଆ ବିଜେଡିରୁ ନିଲମ୍ବିତ ପରେ ଭୁବନେଶ୍ୱରରେ ମଙ୍ଗଳବାର ଭାଜପାରେ ନିଜ ସମର୍ଥକ ସମିତି ସଭ୍ୟଙ୍କ ସହ ସାମିଲ ହୋଇଥିଲେ। ଏହି ମିଶ୍ରଣ ପର୍ବ ପରେ ଢେଙ୍କାନାଳରେ ରାଜନୀତି ସରଗରମ ହୋଇଛି। ଗଁଡିଆ ବ୍ଲକ ବିଜେଡି ପକ୍ଷରୁ ବୁଧବାର ଢେଙ୍କାନାଳସ୍ଥିତ ନିରୁପମା ହୋଟେଲ ସମ୍ମିଳନୀ କକ୍ଷରେ ଏକ ଜରୁରୀ ସାଂଗଠନିକ ବୈଠକ ଅନୁଷ୍ଠିତ ହୋଇଥିଲା । ବୈଠକରେ ଢେଙ୍କାନାଳର ପୂର୍ବତନ ବିଧାୟକ ସୁଧୀର କୁମାର ସାମଲଙ୍କ ସମେତ ଗଁଡିଆ ବିଜେଡି ସଭାପତି ବିଶ୍ୱନାଥ ଜେନା, ଜିଲା ବିଜେଡି ସାଧାରଣ ସମ୍ପାଦକ ନବକିଶୋର ସାମଲଙ୍କ ସମେତ ୧୪ ବିଜେଡି ସମର୍ଥିତ ସମିତି ସଭ୍ୟାସଭ୍ୟ ଓ ୧୪ ସରପଞ୍ଚ ଏବଂ ଦଳୀୟ କର୍ମକର୍ତ୍ତା ଉପସ୍ଥିତ ଥିଲେ । ଆଗାମୀ ଦିନରେ ଢେଙ୍କାନାଳ ପୌରସଂସ୍ଥା ସମେତ ସଦର ଓ ଗଁଡିଆ ବ୍ଲକରେ ଭାଜପା ସହିତ ରାଜନୈତିକ ମୁକାବିଲା ତୀବ୍ର ହେବ ବୋଲି ମତପ୍ରକାଶ ପାଇଥିଲା। ଏହି ବୈଠକରେ ଗଁଡିଆ ବ୍ଲକର ନେଉଳପୋଇ, ନିହଲ ପ୍ରସାଦ, ରତନପୁର, ଲେଥକା, ବେଗା, ଖଙ୍କିରା, ସୋରିଷିଆପଦା, ପୋରୁହଖୋଜ, ଗୁଣ୍ଡୁରାପଶି, ଦେଓଗାଁ, ଦିଗମ୍ବରପୁର, ବାଇସିଂଆ, ଲାଉଲଇ ଓ ସନ୍ତପୁର ପଞ୍ଚାୟତର ସମିତି ସଭ୍ୟାସଭ୍ୟ ଏବଂ ଗଁଡିଆ, ନିହଲ ପ୍ରସାଦ, ରତନପୁର, ଲେଥକା, ପିଙ୍ଗୁଆ, ଲାଉଲଇ, ସୋରିଷିଆପଦା, ରାଇତଳା, ସନ୍ତପୁର, ଖଣ୍ଡବନ୍ଧ, ଖଙ୍କିରା, ଦେଓଗାଁର ବିଜେଡି ସମର୍ଥିତ ସରପଞ୍ଚମାନେ ଯୋଗଦେଇଥିଲେ। ବୈଠକ ପରେ ପୂର୍ବତନ ବିଧାୟକ ସାମଲ କହିଛନ୍ତି ଯେ, ବ୍ଲକର ବିଜେଡି ସମର୍ଥିତ ସମିତି ସଭ୍ୟାସଭ୍ୟ, ସରପଞ୍ଚ ଓ କର୍ମକର୍ତ୍ତାଙ୍କୁ ନେଇ ଏକ ଜରୁରୀ ବୈଠକ ଅନୁଷ୍ଠିତ ହୋଇଥିଲା । ବୈଠକରେ ଆଗାମୀ ଦିନରେ ସଂଗଠନକୁ ସୁଦୃଢ କରିବା ପାଇଁ ଦୃଢ ନିଷ୍ପତ୍ତି ନିଆଯାଇଛି। ଏବେ ଯେଉଁମାନେ ଦଳରେ ଅଛନ୍ତି ସମସ୍ତେ ଏକାଠି ରହି କଡ଼ା ମୁକାବିଲାରେ ସାମିଲ ହେବେ । ସାଂଗଠନିକ କାର୍ଯ୍ୟ ଜୋରଦାର କରାଯିବ। ପଞ୍ଚାୟତଗୁଡିକରେ ବିଭିନ୍ନ କାର୍ଯ୍ୟକ୍ରମ ଅନୁଷ୍ଠିତ ହେବ। ଯେଉଁମାନେ ଦଳଛାଡ଼ି ଯାଇଛନ୍ତି, ସେମାନେ ଯିବାଦ୍ୱାରା ବିଜେଡି ଉପରେ କୌଣସି ପ୍ରଭାବ ପଡିବ ନାହିଁ। ପୋରୁହଖୋଜ ସମିତି ସଭ୍ୟ ବଳରାମ ପରିଡା କହିଲେ ଯେ, ଜଗନ୍ନାଥଙ୍କ ଫଟୋ ଛୁଇଁ ଗଁଡିଆ ବ୍ଲକର ସମସ୍ତ ବିଜେଡି ସମର୍ଥିତ ସମିତି ସଭ୍ୟାସଭ୍ୟ ଓ ସରପଞ୍ଚ ବିଜେଡିରେ ଏକାଠି ରହିବେ ବୋଲି ନିଷ୍ପତ୍ତି ନେଇଥିଲେ। ଏହାସତ୍ତ୍ୱେ ଯେଉଁମାନେ ଦଳ ଛାଡ଼ିଗଲେ ସେମାନେ ନିଜର ସ୍ୱାର୍ଥ ଓ ସୁବିଧାକୁ ନେଇ ଦଳ ଛାଡ଼ିଛନ୍ତି । ଏଣିକି ଆମେ ମୁକାବିଲା କରିବୁ । ବିଜେଡି ସମର୍ଥିତ ଲେଥକା ସରପଞ୍ଚ ଓମ୍ ପ୍ରକାଶ ଦାସ କହିଲେ ଯେ, ଓଡ଼ିଶାରେ ବିଜେଡିର ସଂଗଠନ ସୁଦୃଢ ଅଛି । ରାଜନୀତିରେ ଏପରି ହୁଏ। ସୋରିଷିଆପଦା ସରପଞ୍ଚ ପ୍ରଦୀପ କୁମାର ରାଉତ କହିଛନ୍ତି, ଦଳଛାଡ଼ି ଅନ୍ୟ ଦଳକୁ ଯିବା ରାଜନୀତିରେ କୌଣସି ନୂଆକଥା ନୁହେଁ । ରାଜ୍ୟରେ ବିଜେଡି ସଭାପତି ନବୀନ ପଟ୍ଟନାୟକଙ୍କ ନେତୃତ୍ୱ ଏବଂ ଢେଙ୍କାନାଳ ବିଧାନସଭା ନିର୍ବାଚନ ମଣ୍ଡଳୀରେ ପୂର୍ବତନ ବିଧାୟକ ସୁଧୀର କୁମାର ସାମଲଙ୍କ ନେତୃତ୍ୱରେ ବିଜେଡି ସଂଗଠନ ମଜଭୁତ ଅଛି। ଗଁଡିଆ ବ୍ଲକ ଅଧ୍ୟକ୍ଷା ଦଳ ଛାଡ଼ିବା ଯୋଗୁ ବିଜେଡି ଉପରେ କୌଣସି ପ୍ରଭାବ ପଡ଼ିବ ନାହିଁ। ଭାଜପାର ମିଶ୍ରଣପର୍ବ ପରେ ବିଜେଡିରେ ଜରୁରୀ ସାଂଗଠନିକ ବୈଠକ ଏବଂ ଆଗାମୀ ଦିନରେ ମୁକାବିଲା ପାଇଁ ରଣହୁଙ୍କାର ଢେଙ୍କାନାଳ ରାଜନୀତି ବାତାବରଣ ବେଶ୍ ଉଷ୍ମ ହୋଇଛି ବୋଲି ଆଲୋଚନା ହେଉଛି।

ଆରମ୍ଭ ହେଲା ଭାଜପାର ସକ୍ରିୟ ସଦସ୍ୟତା ଅଭିଯାନ

ଭୁବନେଶ୍ୱର,୩୦।୧୦(ସୁନିତ୍ ମିଶ୍ର)

- ୨୦ରୁ ବୁଥ୍‌ସ୍ତରୀୟ ନିର୍ବାଚନ
- ଜିଲା ରିଟର୍ନିଂ ଅଫିସରଙ୍କ ନାମ ଘୋଷଣାକଲା ଦଳ

ସେପ୍ଟେମ୍ବର ୨ରୁ ଭାଜପାର 'ସାଙ୍ଗଠନିକ ପର୍ବ-୨୦୨୪' ଆରମ୍ଭ ହୋଇ ପ୍ରଥମେ 'ପ୍ରାଥମିକ ସଦସ୍ୟତା ଅଭିଯାନ' ଆରମ୍ଭ ହୋଇଥିଲା। ଏବେ ସୁଦ୍ଧା ଅନ୍‌ଲାଇନରେ ୫୦ ଲକ୍ଷ ସଦସ୍ୟ ଭାଜପା ସହ ଯୋଡ଼ିହୋଇ ସାରିଛନ୍ତି। ଅଫ୍‌ଲାଇନ ଜରିଆରେ ସଦସ୍ୟ ଯୋଡ଼ିବା ପ୍ରକ୍ରିୟା ମଧ୍ୟ ଜାରି ରହିଛି। ବର୍ତ୍ତମାନ ସକ୍ରିୟ ସଦସ୍ୟ ଅଭିଯାନ ଆରମ୍ଭ ହୋଇଛି। ଆଗାମୀ ଦିନରେ ଅନୁଷ୍ଠିତ ହେବାକୁ ଥିବା ସାଙ୍ଗଠନିକ ନିର୍ବାଚନ ପାଇଁ ପ୍ରସ୍ତୁତି ପର୍ବ ଆରମ୍ଭ ହୋଇଛି। ଏହି ନିର୍ବାଚନ ପ୍ରକ୍ରିୟାକୁ ଶୃଙ୍ଖଳିତ ଏବଂ ସୁରୁଖୁରୁରେ ସମ୍ପାଦନ କରିବା ପାଇଁ ବୁଧବାର ଭାଜପା ରାଜ୍ୟ କାର୍ଯ୍ୟାଳୟଠାରେ ଏକ କର୍ମଶାଳା ଅନୁଷ୍ଠିତ ହୋଇଯାଇଛି। କର୍ମଶାଳା ସମ୍ପର୍କରେ ରାଜ୍ୟ ସାଧାରଣ ସମ୍ପାଦକ ଯତୀନ ମହାନ୍ତି କହିଛନ୍ତି, ସକ୍ରିୟ ସଦସ୍ୟତା ଅଭିଯାନ ବୁଧବାରଠାରୁ ଆରମ୍ଭ ହୋଇଛି। ଆସନ୍ତା ୫ରେ ସକ୍ରିୟ ସଦସ୍ୟତାର ସୂଚୀ ପ୍ରସ୍ତୁତ କରାଯିବ। ଏହାପରେ ଆସନ୍ତା ୨୫ରେ ସକ୍ରିୟ ସଦସ୍ୟର ୨ୟ ସୂଚୀ ପ୍ରକାଶ ପାଇବ। ସକ୍ରିୟ ସଦସ୍ୟମାନେ ଦଳର ବିଭିନ୍ନ ଦାୟିତ୍ୱ ଓ ପଦପଦବୀରେ ରହିବେ। ନଭେମ୍ବର ୨୦ରୁ ଆରମ୍ଭ ହେବ ସ୍ଥାନୀୟ ସମିତି ବା ବୁଥ୍‌ସ୍ତରୀୟ ନିର୍ବାଚନ ପ୍ରକ୍ରିୟା। ବୁଥ୍‌ଠାରୁ ଆରମ୍ଭକରି ମଣ୍ଡଳ, ଜିଲା, ପ୍ରଦେଶ ଏବଂ ରାଷ୍ଟ୍ରୀୟସ୍ତରରେ ବିଭିନ୍ନ କମିଟିର ଗଠନ ପ୍ରକ୍ରିୟା ଆଗାମୀ ୨ ମାସ ଧରି ଚାଲିବ।

ଦଳର ରାଜ୍ୟ ସଭାପତି ମନମୋହନ ସାମଲଙ୍କ ଅଧ୍ୟକ୍ଷତାରେ ଅନୁଷ୍ଠିତ ଏହି ରାଜ୍ୟସ୍ତରୀୟ କର୍ମଶାଳାରେ ମୁଖ୍ୟମନ୍ତ୍ରୀ ମୋହନ ଚରଣ ମାଝୀ, କେନ୍ଦ୍ରମନ୍ତ୍ରୀ ଜୁଏଲ ଓରାମ, ରାଷ୍ଟ୍ରୀୟ ମୁଖପାତ୍ର ସମ୍ବିତ ପାତ୍ର, ଉପମୁଖ୍ୟମନ୍ତ୍ରୀ ପ୍ରଭାତୀ ପରିଡ଼ା, ରାଜ୍ୟ ସହପ୍ରଭାରୀ ସୁଶ୍ରୀ ଲତା ଉସେଣ୍ଡି, ପୂର୍ବତନ ରାଜ୍ୟ ସଭାପତି ତଥା ରାଷ୍ଟ୍ରୀୟ କାର୍ଯ୍ୟକାରିଣୀ ସଦସ୍ୟ ସମୀର ମହାନ୍ତି, ରାଜ୍ୟ ସାଧାରଣ ସମ୍ପାଦକ (ସଙ୍ଗଠନ) ମାନସ ମହାନ୍ତି, ରାଜ୍ୟ ସଦସ୍ୟତା ପ୍ରଭାରୀ ଅଶୋକ ମିଶ୍ର ପ୍ରମୁଖ ଯୋଗ ଦେଇଥିଲେ। ଏଥିରେ ରାଜ୍ୟ ରିଟର୍ନିଂ ଅଫିସର ତଥା ଏମ୍‌ପି ପ୍ରତାପ ଚନ୍ଦ୍ର ଷଡ଼ଙ୍ଗୀଙ୍କୁ ସହଯୋଗ କରିବା ପାଇଁ ଏମ୍‌ପି ସୁକାନ୍ତ ପାଣିଗ୍ରାହୀ, ରାଜ୍ୟ ଉପସଭାନେତ୍ରୀ ସୁକେଶୀ ଓରାମ ଏବଂ ରାଜ୍ୟ ସାଧାରଣ ସମ୍ପାଦକ ଯତୀନ ମହାନ୍ତିଙ୍କୁ ଦାୟିତ୍ୱ ପ୍ରଦାନ କରାଯାଇଛି। ଏହି ଅବସରରେ ଜିଲା ରିଟର୍ନିଂ ଅଫିସରମାନଙ୍କ ନାମ ମଧ୍ୟ ଘୋଷଣା କରାଯାଇଛି।

କୁଚିଣ୍ଡା ନାବାଳିକା ଗଣବଳାତ୍କାର ମାମଲା

ବିଚାରବିଭାଗୀୟ ତଦନ୍ତ ଦାବିକଲା ବିଜେଡି

ଭୁବନେଶ୍ୱର,୩୦।୧୦
(ଅନିଲ ଦାସ)

କୁଚିଣ୍ଡା ନାବାଳିକା ଗଣବଳାତ୍କାର ମାମଲାରେ ବିଜେଡି ଫ୍ୟାକ୍ଟ ଫାଇଣ୍ଡିଂ ଟିମ୍ ବୁଧବାର ବିଜୁ ଜନତା ଦଳର ସଭାପତି ନବୀନ ପଟ୍ଟନାୟକଙ୍କୁ ରିପୋର୍ଟ ପ୍ରଦାନ କରିଛି। ଏହି ମାମଲାର ବିଚାର ବିଭାଗୀୟ ତଦନ୍ତ ସହିତ ପଞ୍ଚାୟତିରାଜ ମନ୍ତ୍ରୀଙ୍କୁ ତଦନ୍ତ ପରିସରଭୁକ୍ତ କରିବା ପାଇଁ ବିଜେଡି ଦାବି କରିଛି। ବୁଧବାର ଶଙ୍ଖ ଭବନଠାରେ ଆୟୋଜିତ ଖବରଦାତା ସମ୍ମିଳନୀରେ ଦଳର ମୁଖପାତ୍ର ତଥା ପୂର୍ବତନ ମନ୍ତ୍ରୀ ସ୍ନେହାଙ୍ଗିନୀ ଛୁରିଆ ଏହି ସୂଚନା ଦେଇଛନ୍ତି।

ଭରତପୁର ଥାନା ଘଟଣାର ତଦନ୍ତ ଓ ତତ୍ ଆନୁଷଙ୍ଗିକ ବିଷୟରେ ତଦନ୍ତ ନିମନ୍ତେ ଆୟୋଗ

ତା.୦୫.୧୦.୨୦୨୪ ରିଖର ଓଡ଼ିଆ ଓ ଇଂରାଜୀ ଖବରକାଗଜରେ ପ୍ରକାଶିତ ସର୍ବସାଧାରଣ ବିଜ୍ଞପ୍ତିର ପରିଶିଷ୍ଟ ସୂଚନା

No.D-158:ଜନସାଧାରଣଙ୍କ ଅନୁରୋଧକ୍ରମେ, ପ୍ରସଙ୍ଗ ସୂଚନା ସଂଖ୍ୟା (iv) ସମ୍ବନ୍ଧୀୟ ସତ୍ୟପାଠ ଏବଂ ବିବୃତି ଦାଖଲ କରିବାର ଅବଧିକୁ ତା. ୦୫.୧୧.୨୦୨୪ ରିଖ ପର୍ଯ୍ୟନ୍ତ ବୃଦ୍ଧି କରାଯାଇଛି । ପରବର୍ତ୍ତୀ ସମୟରେ ଏହାର ଅବଧି ବୃଦ୍ଧି କରାଯିବ ନାହିଁ ।

ଆୟୋଗଙ୍କ ଆଦେଶକ୍ରମେ
ସ୍ୱା./- (ଶୁଭେନ୍ଦ୍ର ମହାନ୍ତି)
ସଚିବ

OIPR-12176/11/0003/2425

DISTRICT PROJECT OFFICE
SAMAGRA SHIKSHA {S.S.}
MALKANGIRI-764048
Ph : (06861) - 230481(Off)
E-mail : opcmalkanssa.opepa@nic.in / stc.malkangiri@gmail.com
Letter No. / Civil / 2024 4307 Date : /10/2024 Dt. 28.10.2024

TENDER CALL NOTICE

No.n-124 : Sealed tender in the prescribed form to be eventually drawn-up in PWD Form P-1 (Percentage Rate Bids) in conformity with Detailed Tender Call Notice are invited by the District Project Coordinator, Samagra Shiksha, Malkangiri, on behalf of Government of Odisha for tenders for construction of Building works as mentioned below from eligible Contractors registered with the State Government and contractor of equivalent grade/class registered with Central Government/ MES/Railways, having registration for Civil works on production of definite proof from the appropriate authority. The detailed of the works are available in the Website https://malkangiri.odisha.gov.in and Office Notice Board.

Name of Work	:	Construction of Additional Class Room Building, Dining Hall & Teachers Complex in different area of Malkangiri District under SETU 2023-24
No. of Works	:	85 Nos (Eighty Five) Nos.
Estimated Cost	:	As laid down in the DTCN
Amount put to Tender	:	As laid down in the DTCN
Tender Paper cost	:	As laid down in the DTCN
E.M.D Amount Required	:	1% of the Amount put to tender (As laid down in the DTCN)
Period of completion	:	As laid down in the DTCN for each work
Date of sale of Tender papers	:	The Bid documents can be downloaded from the Govt. Web site https://malkangiri.odisha.gov.in only from 30.10.2024 to 13.11.2024
Date of receipt of Tender paper	:	From 30.10.2024 to 13.11.2024 up to 5.00 P.M. (in working days) through Registered Post/Speed Post only. No tender paper will receive by hand or Courier services
Date of opening of Tender papers	:	At 11.00 A.M. on 14.11.2024 in the Office Chamber of Collector, Malkangiri in presence of Tender finalisation Committee member, tenderer or their authorised representatives

N.B - if the last date of sale/receipt of tender paper turns out be a holiday, it will automatically be extended to next working day. The amendment in safe of corrigendum / addendum will be notified on website https://malkangiri.odisha.gov.in only & the prospective bidders are request to take cognizance of such notification while submitting their tender proposal.

By order of Collector
Sd./- District Project Coordinator
Samagra Shiksha, Malkangiri

OIPR-27141/11/0001/2425

OFFICE OF THE SUPERINTENDING ENGINEER BHADRAK (ROADS & BUILDINGS) DIVISION
AT/PO/DIST: BHADRAK, Fax No.-06784 250321
Contact No.06784-250321, E Mail Id:bhadrakrnbdivision@gmail.com

2nd Corrigendum to Bid Identification No.SE (R&B) BDK-33/2024-25 Office Order No.6931, Dt.29.10.2024

No.B-542: The bid invited vide Bid Identification No.SE (R&B) BDK-33/2024-25, Dt.14.10.2024 modified in respect of the scope of the work, estimated cost, date of bid documents to be available in website, received and opened as mentioned in the following table due to unavoidable circumstances.

Sl. No.	Item	Provision as per NIT	Modified as per Corrigendum
1	Bid to be available in website	From 11.00 AM of 29.10.2024 to 5.00 PM of 07.11.2024	From 11.00 AM of 05.11.2024 to 5.00 PM of 17.11.2024
2	Bid to be received on 'Online'	At 5.00 PM dt.07.11.2024	At 5.00 P.M. dt.17.11.2024
3	Bid to be opened on 'Online'	At 11.30 A.M. dt.08.11.2024	At 11.30 A.M. dt.18.11.2024

All other terms and conditions remain unchanged.

Sd./- Superintending Engineer
Bhadrak (R&B) Division

OIPR-34079/11/0013/2425

GOVERNMENT OF ODISHA No.B-522:
OFFICE OF THE CHIEF CONSTRUCTION ENGINEER, JEYPORE (R&B) CIRCLE, JEYPORE
e-mail Id:supenger_rbjyp@yahoo.co.in,Phone No-06854-231528

INVITATIONS FOR BIDS (IFB)
Bid Identification No.C.C.E.J.C. (R&B)-06/2024-25
No.3614 Date:25.10.2024

1. Nature of the Work : BRIDGE WORKS
2. Total No. of Works : 02 (Two) Nos.
3. Estimated Cost : Rs.6.44 to 9.61 Crs.
4. Period of Completion : 18 (Eighteen) to 21 (Twenty-One) Calendar Months
5. Cost of Bid Document : Rs.10,000/-
6. Bid Security (EMD) : Rs.6.44 to 9.61 Lac as per Column No.06 of IFB
7. Class of Contractor : "A" & "Special" Class as per cl.No.05 of TCN & according to Financial Eligibility
8. Date & Time of availability of bid document in the portal : From 11.00 Hours of 04.11.2024 to 17.00 hours of 18.11.2024
9. Last date/time for receipt of: bids in the portal 17.00 hours of 18.11.2024
10. Opening date of Bid : 10.00 hours of 19.11.2024
11. Name and address of the Officer Inviting Bid : Chief Construction Engineer Jeypore (R&B) Circle, Jeypore

Further details can be seen from the e-procurement portal https://tendersodisha.gov.in. Any addendum/corrigendum/cancellation of tender can also be seen in the said website only.

Sd./-(I/C) Chief Construction Engineer
Jeypore (R&B) Circle, Jeypore

OIPR-34108/11/0009/2425

OFFICE OF THE ROURKELA MUNICIPAL CORPORATION, ROURKELA
No.C-866
INVITATION FOR BID
No. 13160 Dated 28.10.2024
Bid Identification No. : MC/RMC/34/2024

The Municipal Commissioner, Rourkela Municipal Corporation on behalf of Rourkela Municipal Corporation invites bids for works on percentage rate basis in single cover on online Mode. Bid Identification No. **MC/RMC/34/2024** for **10** nos. Civil work with value of **Rs. 6.75 lakh to 47.59 Lakh**.

1. Bid documents will be available in website www.tendersorissa.gov.in from 28.10.2024.
2. Bids must be submitted on "online" on or before 13.11.2024 by 17.00 hours.
3. Bids shall be opened at 11.00 hours on 14.11.2024 in the office of the undersigned in the presence of the bidders or their authorized agents.
4. Other details will be available in the website tendersorissa.gov.in

Sd./- Municipal Commissioner,
Rourkela Municipal Corporation

OIPR-13131/11/0040/2425

OFFICE OF THE ENGINEER-IN-CHIEF (CIVIL-CUM-ROADS), ODISHA NIRMAN SOUDHA, BHUBANESWAR
GOVERNMENT OF ODISHA, "e" PROCUREMENT NOTICE
WORKS DEPARTMENT
E-mail: ceroads.bbsr@gmail.com
Bid Identification No.CE-Roads-II-11/2024-25

No.B-520: 1.The Chief Engineer (Roads-II), Odisha on behalf of Governor of Odisha invites percentage rate bids in double cover system through ONLINE MODE from eligible contractors for Road work as mentioned below:

2. Nature of Work : Road Works
3. No. of Works : 4 Nos.
4. Tender Paper Cost : Rs.10,000.00
5. Class of Contractor : 'A' Class/Special Class/Super Class
6. Available of bid document the website : From 10.00 A.M. of 04.11.2024 to 5.30 PM of 20.11.2024
7. Date of Opening of Bid : Dt.21.11.2024 at 11.30 A.M.
8. The Bidders have to participate in ONLINE bidding only. Further details can be seen from the website: https://tenderodisha.gov.in. Any addendum/corrigendum/cancellation of tender can also be seen in the said website.

Sd./- Chief Engineer (Roads-II), Odisha
OIPR-34172/11/0004/2425

OFFICE OF THE MUNICIPAL COUNCIL, ANANDAPUR
Estd. 1974
Mail Id:executiveofficer_andp@rediffmail.com

CORRIGENDUM NOTICE
No.2622/ Dt.27.10.2024

No.C-870: In reference to the e-procurement Notice No.2412/ Dt.05.10.2024 Date has been extended to Dt.06.11.2024 upto 5.30 PM and tender will be opened on Dt.07.11.2024 at 11 AM. Due to Sevier CYCLONE "DANA".

Sd./- Executive Officer
Anandapur Municipality

OIPR-13049/11/0009/2425

GOVERNMENT OF ODISHA, e- PROCUREMENT NOTICE
WORKS DEPARTMENT
Bid Identification No.S.E.CBT (R&B) 18/2024-25
No.B-533: charbatiadivision1@gmail.com

i. Name of the Work : Civil Work-05 Nos. & Electrical Work-01 No.
ii. Estimated Cost : Rs.12,49,321/- to Rs.84,00,943/-
iii. Period of Completion : 02 Months (60 days) to 04 Months (120 Days)
iv. Date & Time of availability of bid documents in the portal : **From 10.00 AM of 01.11.2024 to 16.11.2024 upto 5.00 PM for "online" bidding**
v. Last date/time for receipt of Bids in the portal : **16.11.2024 upto 5.00 PM**
vi. Name and address of the Officer Inviting Bid : **Superintending Engineer, Charbatia (R&B) Division, Choudwar**

Further details can be seen from the e-Procurement portal http://www.tendersorissa.gov.in. Any addendum/corrigendum/cancellation of tender can also be seen in the said website.

Sd./-Superintending Engineer
Charbatia (R&B) Division, Choudwar

OIPR-34092/11/0009/2425

ZILLA SWASTHYA SAMITI, KHORDHA
(Department of Health & FW, Govt. of Odisha)
NATIONAL HEALTH MISSION
Advertisement No. : 16652/DPMUKHD Date : 29.10.2024

CONTRACTUAL APPOINTMENT

No.E-453 : Walk-In-Interview for filling up of different posts under National Health Mission, Khordha on contractual basis for a period of 11 months subject to renewal on satisfactory performance or till the end of the project period, which-ever is earlier. The monthly remuneration and other allowances shall be paid as mentioned against each post as per OSH & FW Society norms and orders there under from time to time.

Sl. No.	Name of the post	Vacancy	Remarks
01	Medical Officer (SNCU)	01	Walk-In-Interview on 07.11.2024 at 10.00 A.M.
02	Medical Officer (NTEP), Medical College	01	
03	Medical Officer (NPCDCS)	01	
04	MO (MBBS) (DEIC)	01	
05	Pediatrician (DEIC)	01	
06	Medical Officer (UHWC)	02	
07	Dental Technician (DEIC)	01	
08	Physiotherapist (Part Time)	Empanelment	Walk-In-Interview on 12.11.2024 at 10.00 A.M.
09	Yoga Teacher	Empanelment	Walk-In-Interview on 13.11.2024 at 10.00 A.M.

The above positions are purely temporary and co-terminus with the scheme. Selection for the above posts shall be made strictly on merit basis. Canvassing in any form will render the candidate disqualified for the position. Vacancies shown above for the different posts are provisional and subject to change as per actual requirement. The candidates who are already working in Health & FW Department have to apply through proper channel. Candidates who have been disengaged from the society on administrative grounds such as disobedience/ poor performance/misbehavior/criminal activities etc. are not eligible to apply. Application Form, General Information and Instruction & other details can be downloaded from the district website www.khordha.odisha.gov.in. Here, the interested candidates fulfilling the eligibility criteria may attend the Walk-In-Interview at the District Training Unit (DTU), O/o. CDM & PHO, Khordha on the dates as mentioned against each post. The candidates are requested to register their name from 10.00 A.M. to 12.00 Noon, failing which their candidature shall not be considered. The Merit List for the above mentioned posts shall also be valid for one year from the Date of approval & also remain valid for similar positions for other programmes under NHM. In complete application in any form is Liable for rejection. The office of the undersigned will not be held responsible for any type of delay. No TA/DA is admissible for attending the said Walk-In-Interview. The authority reserves the right to cancel any or all applications without assigning any reason thereof.

OIPR-10029/11/0008/2425 Sd./- CDM & PHO, Khordha

See Career Appointment on every Wednesday & Saturday

GOVERNMENT OF ODISHA No.i-263
DEPARTMENT OF P.R & D.W
INVITATION FOR BIDS (IFB)
IDENTIFICATION NO. : AGLB-01/2024-25
E-mail address : ori-bangul@nic.in

The Block Development Officer, Angul on behalf of the Governor of Orissa invites Percentage rate civil bid in single cover system for the works as detailed in the table, from the class of eligible contractors as mentioned in Col.4 (four), registered with the State Government and contractors of equivalent grade / Class registered with Central Government / MES / Railway, to be eventually drawn up in PWD P-I form, for execution of Building (Civil Work). The proof of registration from the appropriate authority shall be enclosed along with the bid. If sucessful, the bidder who has not registered under State Government has to register under the State PWD in appropriate class of eligibility before signing the agreement. Bidders may submit bids for any or all the following works.

Sl. NO.	Name of works	Approx. Value of work (Rs. in lakhs)	Class of contractor	Bid Security (Rs.)	Cost of documents (Non-refundable)	Period of completion
1	2	3	4	5	6	7
1	Construction of new Block Office Building Angul Block	29.89	'B' or 'C'	29889.00	Rs. 10,000/- (Only be downloaded from www.angul.odisha.gov.in)	Six Calendar months

For detailed information, please visit the website https://www.angul.odisha.gov.in.

Sd./- 21.10.2024
Block Development Officer
Angul

OIPR-19073/11/0001/2425

ଜନ୍ମଦିନର ଶୁଭେଚ୍ଛା

ନାମ: ....
ବୟସ:..................................
ଜନ୍ମ ତାରିଖ: ....

ଗୁନ୍‌ଗୁନ୍
ପରିବାରବର୍ଗ

ଏଠାରେ ୨ X ୨ ସେ.ମି. ଫଟୋ ଲଗାନ୍ତୁ

ସର୍ତ୍ତାବଳୀ: ଏହି କୁପନ ବ୍ୟବହାର କରି ସମ୍ପୂର୍ଣ୍ଣ ମାଗଣାରେ ଜନ୍ମଦିନର ଶୁଭେଚ୍ଛା ଜଣାନ୍ତୁ। ଫଟୋଗ୍ରାଫ ସହିତ କୁପନଟି ପ୍ରକାଶନ ତାରିଖର ୭ ଦିନ ପୂର୍ବରୁ ଜନ୍ମଦିନ ଶୁଭେଚ୍ଛା, ଧରିତ୍ରୀ, ବି-୨୬, ରସୁଲଗଡ ଶିଳ୍ପାଞ୍ଚଳ, ଭୁବନେଶ୍ୱର-୧୦ ଠିକଣାରେ ପହଞ୍ଚିବା ଆବଶ୍ୟକ।

୨୦୦ କୋଟି ଟପିଲା ଧନ୍‌ତେରସ୍ କାରବାର

ଭୁବନେଶ୍ୱର, ୩୦।୧୦ (ଅଭୟ ଦାଶ)

- **ଦରବୃଦ୍ଧି ସତ୍ତ୍ୱେ ବ୍ୟବସାୟରେ ଉତ୍ସାହ**
- **୨ୟ ଦିନରେ ୧୦୦ କୋଟିରୁ ଅଧିକ ବ୍ୟବସାୟ**

ମାଲକାନଗିରିରୁ ମୟୂରଭଞ୍ଜ ଏବଂ ପୁରୀରୁ ଝାରସୁଗୁଡ଼ା ବଜାରରେ ଧନ୍‌ତେରସ୍ କାରବାର ବେଶ୍ ଉତ୍ସାହଜନକ ରହିଥିଲା। ଏପରିକି ଚଳିତ ବର୍ଷ ଓଡ଼ିଶାରେ ଧନ୍‌ତେରସ୍ ୨ଦିନ ଧରି ପାଳନ କରାଯାଉଥିବାରୁ ସୁନା ଓ ମୂଲ୍ୟବାନ୍ ଧାତୁର କାରବାର ପୂର୍ବ ବର୍ଷ ଅପେକ୍ଷା ପ୍ରାୟ ୧୫% ବୃଦ୍ଧି ପାଇ ଚଳିତ ବର୍ଷର ଧନ୍‌ତେରସ୍‌ର କାରବାର ୨୦୦ କୋଟି ପାର କରିଛି ବୋଲି ରାଜ୍ୟର ଅଗ୍ରଣୀ ପ୍ରତିଷ୍ଠାନ ଖିମ୍‌ଜୀ, ଲାଲ୍‌ଚାନ୍ଦ, ତନିସ୍କ, ମାଲାବାର, କଲ୍ୟାଣ ଏବଂ ଅରୁନ୍ଧତୀ ଭଳି ଅଗ୍ରଣୀ ଅଳଙ୍କାର ରିଟେଲ ଚେନ୍ ବା ପ୍ରତିଷ୍ଠାନ ପକ୍ଷରୁ ବିସ୍ତୃତ ଭାବେ ସୂଚନା ଦିଆଯାଇଛି।

ଅପରପକ୍ଷରେ ଅଳଙ୍କାର ପ୍ରତିଷ୍ଠାନଗୁଡ଼ିକ ପକ୍ଷରୁ ଧନ୍‌ତେରସ୍ ଉପଲକ୍ଷେ ଦିଆଯାଉଥିବା ଆକର୍ଷଣୀୟ ଅଫର ଓ ରିହାତି ସାଙ୍ଗକୁ ମନଲୋଭା ଉପହାର ସବୁ ବର୍ଗର ଗ୍ରାହକଙ୍କୁ କାରବାର ବା କିଣାକିଣି ପାଇଁ ଆକୃଷ୍ଟ କରିଛି। ଏପରିକି ଦିନକ ପରେ ସୁନା ସୁନା ଦରରେ ପ୍ରାୟ ୭୦୦ ଟଙ୍କା ବଢ଼ିଥିଲାବେଳେ ରୁପା ମୂଲ୍ୟ ଉପରେ ୧୨୦୦ ଟଙ୍କା ବୃଦ୍ଧି ଘଟିଛି।

ଦରବୃଦ୍ଧି ସତ୍ତ୍ୱେ ଗ୍ରାହକଙ୍କ ମଧ୍ୟରେ ଉତ୍ସାହ ଦେଖାଦେଇଛି। କାରଣ ଆଗକୁ ବିବାହ ଋତୁ ଓ ଦୀପାବଳି ଏବଂ ଛଟ୍ ଭଳି ପର୍ବପର୍ବାଣି ଥିବାରୁ ଉପଭୋକ୍ତାମାନେ ଆବଶ୍ୟକ ପରିମାଣର ସୁନାଗହଣା ଓ ଅନ୍ୟାନ୍ୟ ମୂଲ୍ୟବାନ୍ ଧାତୁ ଓ ଅଳଙ୍କାର କ୍ରୟ କରୁଥିବା ଦେଖାଦେଇଛି ବୋଲି ଗହଣା ଦୋକାନୀଗୁଡ଼ିକ ପକ୍ଷରୁ ସୂଚନା ଦିଆଯାଇଛି। ସେହିଭଳି ପ୍ରତି ବର୍ଷ ଭଳି ଚଳିତ ବର୍ଷ ମଧ୍ୟ ଧନ୍‌ତେରସ୍ ଅବସରରେ ଓଡ଼ିଶା ସୁନା ବଜାର ରେକର୍ଡ ପରିମାଣର କାରବାର କରିଛି। ଏପରିକି ଦରବୃଦ୍ଧି ସତ୍ତ୍ୱେ ବ୍ୟବସାୟରେ ଉତ୍ସାହ ଉଭୟ ଭୁବନେଶ୍ୱର ଓ ଓଡ଼ିଶାର ପ୍ରମୁଖ ବଜାରଗୁଡ଼ିକରେ ଦେଖିବାକୁ ମିଳିଥିଲା। ଏପରିକି ଘରୋଇ ପାଞ୍ଜି ଗଣନା ଅନୁଯାୟୀ ଚଳିତ ବର୍ଷ ଓଡ଼ିଶାରେ ଧନତେରସ କ୍ରମାଗତ ଦୁଇ ଦିନ ଧରି ପାଳନ ହେଉଛି। ଏହି ୨ ଦିନ ଯାକ ଓଡ଼ିଶା ବଜାରର ବ୍ୟବସାୟୀମାନେ କାରବାର ପାଇଁ ବ୍ୟାପକ ପ୍ରସ୍ତୁତ ହୋଇଛନ୍ତି। ଫଳରେ ଧନ୍‌ତେରସ୍‌ର ପ୍ରଥମ ଦିନର କାରବାର ପ୍ରାୟ ୧୦୦କୋଟି ଛୁଇଁଥିବା ବେଳେ ୨ୟ ଦିନର କାରବାର ୧୦୦ କୋଟି ପାର କରିଥିବା ରାଜ୍ୟର ପ୍ରମୁଖ ଅଳଙ୍କାର ପ୍ରତିଷ୍ଠାନଗୁଡ଼ିକ ପକ୍ଷରୁ ଆକଳନ କରାଯାଇଛି।

ଖିମ୍‌ଜୀ ଜୁଏଲର୍ସର ଭୁବନେଶ୍ୱର ଶୋ'ରୁମ୍‌ରେ ପ୍ରବଳ ଜନଗହଳି। (ଫଟୋ- ମନୋରଞ୍ଜନ)

ଲାଲ୍‌ଚାନ୍ଦ ଜୁଏଲର୍ସର କଟକ ଶୋ'ରୁମ୍‌ରେ ଗ୍ରାହକଙ୍କ ଭିଡ଼। (ଫଟୋ-ରାଜକିଶୋର)

ସେହିପରି ବୁଧବାର ଘରୋଇ ବଜାରର ୨୪ କ୍ୟାରେଟ ସୁନା ଦର ପ୍ରତି ୧୦ ଗ୍ରାମ ପିଛା ୮୧,୧୬୦ ଟଙ୍କାରେ କାରବାର ହେଉଛି। ଏପରିକି ୨୨ କ୍ୟାରେଟ ସୁନା ଦର ପ୍ରତି ୧୦ ଗ୍ରାମ ପିଛା ୭୪,୪୦୦ ଟଙ୍କା ଥିଲାବେଳେ ୧୮ ଗ୍ରାମ ଓ ଅନ୍ୟ ମୂଲ୍ୟବାନ ଧାତୁର ମୂଲ୍ୟ ପ୍ରାୟ ୪୦ରୁ ୫୦ ହଜାର ଟଙ୍କା ଏବଂ ରୁପା ଦର କେଜି ପ୍ରତି ୧,୦୯,୦୦୦ ଟଙ୍କାରେ କାରବାର ହେଉଛି।

ଉଲ୍ଲେଖଯୋଗ୍ୟ, ଭାରତୀୟ ପରମ୍ପରା ଓ ସଂସ୍କୃତି ଅନୁଯାୟୀ ଧନ୍‌ତେରସ୍ ଅବସରରେ ମୂଲ୍ୟବାନ୍ ଧାତୁ କ୍ରୟ ବିଧି ଥିଲାବେଳେ ସବୁ ବର୍ଗର ଲୋକ ସେମାନଙ୍କର ସକ୍ଷମ ଅନୁଯାୟୀ ଅଳ୍ପ ବହୁତ ମୂଲ୍ୟରେ ସୁନା ଓ ମୂଲ୍ୟବାନ ଧାତୁ କିଣିଛନ୍ତି। ଏପରିକି ଧନ୍‌ତେରସ୍ ଉପଲକ୍ଷେ କାରବାର ବୃଦ୍ଧି ପାଇଁ ବ୍ୟବସାୟୀମାନେ ଆକର୍ଷଣୀୟ ରିହାତି, ଅଫର ଓ ଉପହାର ଜରିଆରେ ଗ୍ରାହକଙ୍କୁ ବହୁ ପରିମାଣରେ ଆକୃଷ୍ଟ କରିବାରେ ସକ୍ଷମ ହୋଇଛନ୍ତି।

ଅପରପକ୍ଷରେ ନୂଆଦିଲ୍ଲୀରେ ମଧ୍ୟ ୨୪କ୍ୟାରେଟ ସୁନା ଦର ପ୍ରତି ୧୦ ଗ୍ରାମ ପିଛା ୮୦,୬୩୩ ଟଙ୍କା ଥିଲାବେଳେ ୨୨ କ୍ୟାରେଟ ସୁନା ଦର ପ୍ରତି ୧୦ ଗ୍ରାମ ପିଛା ୭୩,୯୩୩ ଟଙ୍କା ରହିଛି। ଏପରିକି ୧୮ଗ୍ରାମ ସୁନା ମୂଲ୍ୟ ଓ ଅନ୍ୟାନ୍ୟ ମୂଲ୍ୟବାନ ଧାତୁର ମୂଲ୍ୟ ପ୍ରାୟ ୩୫ ରୁ ୪୫ ହଜାର ଟଙ୍କା ଥିଲାବେଳେ ରୁପା ଦର କେଜି ପ୍ରତି ୧,୦୨,୨୦୦ ଟଙ୍କାରେ କାରବାର ହେଉଛି।

ସୂଚନାଯୋଗ୍ୟ, ଓଡ଼ିଶା ବଜାରରେ ଖିମ୍‌ଜୀ ଜୁଏଲର୍ସ, ଅରୁନ୍ଧତୀ, କଲ୍ୟାଣ, ଲାଲ୍‌ଚାନ୍ଦ, ତନିସ୍କ, ମାଲାବାର ଭଳି ପ୍ରମୁଖ ରିଟେଲ ଚେନ୍ ସାଙ୍ଗକୁ ପି ସି ଚନ୍ଦ୍ରା, ଜୟଆଲୁକ୍କାସ, ମଧୁକୁଞ୍ଜ, ଟିବିଜେଡ୍, ନାରାୟଣୀ, ରୀତା, ହିନ୍ଦୁସ୍ଥାନ ଏବଂ ରାଧାଗୋବିନ୍ଦ ରାୟ ଗ୍ରାଣ୍ଡସନ ଜୁଏଲର୍ସ ଭଳି ଅଳଙ୍କାର ପ୍ରତିଷ୍ଠାନରେ ଗ୍ରାହକଙ୍କ ଭିଡ଼ ୨ୟ ଦିନରେ ମଧ୍ୟ ବେଶ୍ ଉତ୍ସାହଜନକ ରହିଥିଲା।

ପୋସ୍କୋ ସହ ଜେଏସ୍‌ଡବ୍ଲ୍ୟୁର ବୁଝାମଣା

ମୁମ୍ବାଇ,୩୦।୧୦

ବିଶ୍ୱର ଅଗ୍ରଣୀ ତଥା ଦକ୍ଷିଣ କୋରିଆର ପ୍ରମୁଖ ଇସ୍ପାତ କମ୍ପାନୀ ପୋସ୍କୋ (ପୋସ୍କୋ ଗ୍ରୁପ୍) ଏବଂ ଭାରତର ପ୍ରମୁଖ ଶିଳ୍ପ ପ୍ରତିଷ୍ଠାନ ଜେଏସ୍‌ଡବ୍ଲ୍ୟୁ (ଜେଏସ୍‌ଡବ୍ଲ୍ୟୁ ଗ୍ରୁପ୍) ମଧ୍ୟରେ ଏକ ଦ୍ୱିପାକ୍ଷିକ ବୁଝାମଣା ନିକଟରେ ହୋଇଯାଇଛି। ଏପରିକି ଉକ୍ତ ବୁଝାମଣା ଅନୁଯାୟୀ ଉଭୟ ଇସ୍ପାତ, ବ୍ୟାଟେରି ସାମଗ୍ରୀ ଓ ଶକ୍ତି କ୍ଷେତ୍ରରେ ପୁଞ୍ଜିନିବେଶ କରିବାକୁ ଉଭୟ ସହମତ ପ୍ରକାଶ କରିଛନ୍ତି। ଏପରିକି ଓଡ଼ିଶାର ପାରାଦୀପଠାରେ (ପୋସ୍କୋର ପୁରୁଣା ପ୍ରକଳ୍ପ ସ୍ଥାନ) ଜେଏସ୍‌ଡବ୍ଲ୍ୟୁର ପ୍ରସ୍ତାବିତ ମେଗା ଇସ୍ପାତ ପ୍ରକଳ୍ପ ଅଞ୍ଚଳରେ ଏକାଠି କାମ କରିବାକୁ ଉଭୟ କମ୍ପାନୀ ମଧ୍ୟରେ ଏକ ବୁଝାମଣା ପତ୍ର (ଏମ୍‌ଓୟୁ) ନିକଟରେ ସ୍ୱାକ୍ଷର ହୋଇଯାଇଛି। ଉଲ୍ଲେଖଯୋଗ୍ୟ, ମୁମ୍ବାଇଠାରେ ଆୟୋଜିତ ଏକ ସ୍ୱତନ୍ତ୍ର କାର୍ଯ୍ୟକ୍ରମରେ ଉଭୟ ପୋସ୍କୋ ସହ ଜେଏସ୍‌ଡବ୍ଲ୍ୟୁ ମଧ୍ୟରେ ଏମ୍‌ଓୟୁ ସ୍ୱାକ୍ଷର ହୋଇଛି। ଏପରିକି ଜେଏସ୍‌ଡବ୍ଲ୍ୟୁ ଗ୍ରୁପ୍‌ର ମୁଖ୍ୟ ତଥା ଅଧ୍ୟକ୍ଷ ସଜ୍ଜନ ଜିନ୍ଦଲ ଏବଂ ପୋସ୍କୋ ଗ୍ରୁପ୍ ଅଧ୍ୟକ୍ଷ ଚାଙ୍ଗ୍-ଇନ୍ ହୱାଙ୍କ ଉପସ୍ଥିତିରେ ଏହି ଚୁକ୍ତିନାମା ସ୍ୱାକ୍ଷରିତ ହୋଇଥିଲା। ଉଲ୍ଲେଖଯୋଗ୍ୟ, ଓଡ଼ିଶାର ପାରାଦୀପଠାରେ ପ୍ରସ୍ତାବିତ ମେଗା ଷ୍ଟିଲ୍ ପ୍ଲାଣ୍ଟ ସ୍ଥାପନ ପାଇଁ ଭାରତର ଜେଏସ୍‌ଡବ୍ଲ୍ୟୁ ଗ୍ରୁପ୍ ସହ ପୋସ୍କୋ ଗ୍ରୁପ୍ ଏକ ଚୁକ୍ତିନାମା ସ୍ୱାକ୍ଷର କରିଛି। ଏପରିକି ଉଭୟ କମ୍ପାନୀ ଓଡ଼ିଶାରେ ପ୍ରସ୍ତାବିତ ମେଗା ଷ୍ଟିଲ ପ୍ଲାଣ୍ଟରେ ବାର୍ଷିକ ୫ନିୟୁତ ଟନ୍ ଉତ୍ପାଦନ କରିବା ସହ ଭବିଷ୍ୟତରେ ଏହାର କ୍ଷମତା ସମ୍ପ୍ରସାରଣ ପାଇଁ ମଧ୍ୟ ରାଜି ହୋଇଥିଲାବେଳେ ଉଭୟ କମ୍ପାନୀ ୫୦% ଲେଖାଏଁ ପୁଞ୍ଜିନିବେଶ କରିବେ ବୋଲି ଜଣାପଡିଛି ।

ସୂଚନାଯୋଗ୍ୟ, ଓଡ଼ିଶାର ପାରାଦୀପ (ଏରସମା)ଠାରେ ମେଗା ଇସ୍ପାତ ପ୍ରକଳ୍ପ ନିମନ୍ତେ ପୋସ୍କୋ ୧୨ ବିଲିୟନ ଡଲାର ପୁଞ୍ଜିନିବେଶ କରିବାକୁ ୨୦୦୫ରେ ତତ୍କାଳୀନ ଓଡ଼ିଶା ସରକାରଙ୍କ ସହ ଏମ୍‌ଓୟୁ ସ୍ୱାକ୍ଷର କରିଥିଲା କିନ୍ତୁ ବିଭିନ୍ନ କାରଣରୁ କମ୍ପାନୀ ୨୦୧୭ରେ ଉକ୍ତ ପ୍ରକଳ୍ପ କ୍ଷେତ୍ରରୁ ଓହରିଯାଇଥିଲା। ବର୍ତ୍ତମାନ ପୁଣି ଥରେ କମ୍ପାନୀ ଜେଏସ୍‌ଡବ୍ଲ୍ୟୁ ଗ୍ରୁପ୍ ଜରିଆରେ ଓଡ଼ିଶା ଫେରିବାକୁ ନିଷ୍ପତ୍ତି ନେଇଛି। ଜେଏସ୍‌ଡବ୍ଲ୍ୟୁ ବର୍ତ୍ତମାନ ପାରାଦୀପର ଏରସମାଠାରେ ପ୍ରସ୍ତାବିତ ମେଗା ଇସ୍ପାତ ପ୍ରକଳ୍ପ ସ୍ଥାପନ କାର୍ଯ୍ୟ ଜାରି ରଖିଛି। ଏପରିକି କମ୍ପାନୀକୁ ରାଜ୍ୟ ସରକାର ଜମି ହସ୍ତାନ୍ତର କରିସାରିଛନ୍ତି। ପୋସ୍କୋ ବର୍ତ୍ତମାନ ନିଜର ସେହି ପୁରୁଣା ସ୍ଥାନରେ ଜେଏସ୍‌ଡବ୍ଲ୍ୟୁ ସହ ମିଶି ପ୍ରକଳ୍ପ କରିବ ବୋଲି ଜଣାପଡ଼ିଛି। ଦୀର୍ଘ ୧୯ବର୍ଷ ପରେ ପୋସ୍କୋ ଓଡ଼ିଶା ଫେରିବ, ଆଉ ଇସ୍ପାତ କ୍ଷେତ୍ରରେ ପୁଞ୍ଜିନିବେଶ କରିବ ବୋଲି ଆଶା କରାଯାଉଛି। ବିଶ୍ୱର ୭ମ ବୃହତମ ଇସ୍ପାତ ଉତ୍ପାଦନକାରୀ ପୋସ୍କୋ ନିକଟରେ ଜେଏସ୍‌ଡବ୍ଲ୍ୟୁ ସହ ଏମ୍‌ଓୟୁ ସ୍ୱାକ୍ଷର କରିଛି।

ଶେୟାର ବଜାର କାରବାରରେ ହ୍ରାସ

ମୁମ୍ବାଇ,୩୦।୧୦: କ୍ରମାଗତ ଭାବେ ଘରୋଇ ଶେୟାର ବଜାର କାରବାରରେ ପରିବର୍ତ୍ତନ ଘଟୁଛି। ଏପରିକି ଚଳିତ ସପ୍ତାହର ତୃତୀୟ କାର୍ଯ୍ୟ ଦିବସର ଫଳାଫଳ ଅନୁଯାୟୀ ଶେୟାର ବଜାରର ନିବେଶକମାନେ ଲକ୍ଷାଧିକ ଟଙ୍କାର ନିବେଶ ହରାଇଛନ୍ତି। ବିଶେଷକରି ବୁଧବାର ବମ୍ବେ ଷ୍ଟକ୍ ଏକ୍ସଚେଞ୍ଜ (ବିଏସ୍‌ଇ)ର ସେନ୍‌ସେକ୍ସ ପ୍ରାୟ ୪୨୭ (୪୨୬.୮୫) ପଏଣ୍ଟ କମି ୭୯,୯୪୨ (୭୯,୯୪୨.୧୮) ଅଙ୍କରେ କାରବାର ବନ୍ଦ କରିଥିଲା। ସେହିଭଳି ନ୍ୟାଶନାଲ ଷ୍ଟକ୍ ଏକ୍ସଚେଞ୍ଜ (ଏନ୍‌ଏସ୍‌ଇ)ର ନିଫ୍ଟି-୫୦ରେ ମଧ୍ୟ ୧୨୬ (୧୨୬.୦୦) ପଏଣ୍ଟ ହ୍ରାସ ଘଟି ୨୪,୩୪୧ (୨୪,୩୪୦.୮୫) ଅଙ୍କରେ କାରବାର ଶେଷ ହୋଇଥିଲା। ଅପରପକ୍ଷରେ ବିଏସ୍‌ଇ ସେନ୍‌ସେକ୍ସର ମିଡକ୍ୟାପ୍ ଓ ସ୍ମଲକ୍ୟାପ୍ ଶେୟାରଗୁଡ଼ିକର ଇଣ୍ଡେକ୍ସ ସହିତ ଏନ୍‌ଏସ୍‌ଇ ନିଫ୍ଟି ମିଡକ୍ୟାପ,ସ୍ମଲକ୍ୟାପ ଏବଂ ବ୍ୟାଙ୍କ ଶେୟାରଗୁଡ଼ିକର କାରବାରରେ ପରିବର୍ତ୍ତନ ହୋଇଛି।

ବିଏମ୍‌ସି ପକ୍ଷରୁ ସ୍ତନ କର୍କଟ ସଚେତନତା ମାସ

ଭୁବନେଶ୍ୱର,୩୦।୧୦

ପ୍ରତି ବର୍ଷ ଭଳି ଚଳିତ ବର୍ଷ ମଧ୍ୟ ବାଲ୍‌କୋ ମେଡିକାଲ ସେଣ୍ଟର (ବିଏମ୍‌ସି) ପରିସରରେ ସ୍ତନ କର୍କଟ ସଚେତନତା ମାସ ପାଳିତ ହୋଇଯାଇଛି। ଏପରିକି ସର୍ବଭାରତୀୟ ସ୍ତରରେ ଅକ୍ଟୋବର ମାସକୁ ସ୍ତନ କର୍କଟ ସଚେତନତା ମାସ ଭାବେ ପାଳନ କରାଯାଇଥାଏ। ଏହି ରୋଗର ଲକ୍ଷଣ ଓ ରୋଗ ବିଷୟରେ ଉପଯୁକ୍ତ ଚିକିତ୍ସା ଲାଗି ଲୋକମାନଙ୍କୁ ଶିକ୍ଷାଦେବା ଲାଗି ଏକ ବାଇକ୍ ରାଲି, ମାଗଣା ମାମୋଗ୍ରାଫି ଯାଞ୍ଚ ଓ ଗୋଷ୍ଠୀକୁ ଏହି ରୋଗ ଉପରେ ସଚେତନ କରାଇବା ଲାଗି ଉତ୍ସାହିତ କରାଯାଇଥିଲା। ସେହିଭଳି ମାସକ ଭିତରେ ବିଏମ୍‌ସି ମହିଳାମାନଙ୍କୁ ଶୀଘ୍ର ଚିହ୍ନଟ ଓ ରୋଗ ବିଷୟରେ ସଚେତନତା ଲାଗି ମାଗଣା ଡିଜିଟାଲ ମାମୋଗ୍ରାଫି ସ୍କ୍ରିନିଂର ଆୟୋଜନ କରିଥିଲା। ଏପରିକି ୨୦୨୪ ଅକ୍ଟୋବର ଶେଷ ସପ୍ତାହରେ ପଡ଼ୋଶୀ

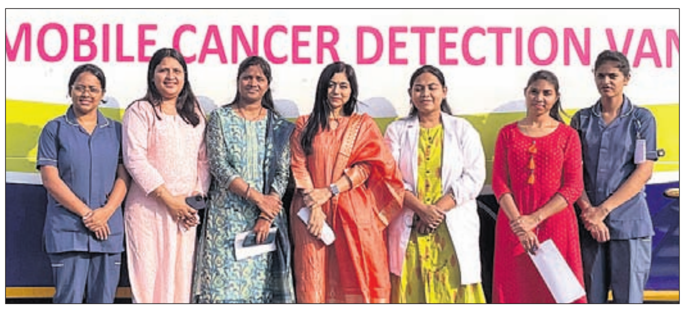

ଗ୍ରାମର ୪୫ବର୍ଷରୁ ଅଧିକ ମହିଳାଙ୍କ ପାଇଁ ବିଏମ୍‌ସିର ମୋବାଇଲ କର୍କଟ ଚିହ୍ନଟ ଶିବିର ଦ୍ୱାରା ସ୍ତନ ସ୍ୱାସ୍ଥ୍ୟର ଗୁରୁତ୍ୱ ଉପରେ ଲୋକମାନଙ୍କୁ ପ୍ରଶିକ୍ଷିତ କରାଯାଇଥିଲା। ବିଏମ୍‌ସିର ଏମ୍‌ଡି ଡା. ଭାବନା ସିରୋହୀ କହିଥିଲେ, ସ୍ତନ କର୍କଟ ସଚେତନତା ମାସ ହେଉଛି, ସ୍ତନ୍ୟ ସ୍ୱାସ୍ଥ୍ୟ ଉପରେ ଅଧିକ ମନିଟରିଂ, ଠିକ୍ ସମୟରେ ହସ୍ତକ୍ଷେପ ଓ ମୁକ୍ତ ବାର୍ତ୍ତାଳାପକୁ ପ୍ରେରଣା ଦେବା ଲାଗି ଏକ ଗୁରୁତ୍ୱପୂର୍ଣ୍ଣ ସମୟ। ହୋଇଥିଲାବେଳେ ଶର୍ମ ଛୋଡ଼ୋ ଗାଞ୍ଚୋପେ ବୋଲୋ କାର୍ଯ୍ୟକ୍ରମ ସହ ଆମେ ସ୍ତନ କର୍କଟ ବିଷୟରେ ମହିଳାମାନଙ୍କୁ ସଚେତନ କରିବା ଲକ୍ଷ୍ୟ ରଖିଛୁ। ଏହି ରୋଗକୁ ନ ଲୁଚାଇ ଉପଯୁକ୍ତ ପରୀକ୍ଷା ଓ ଶୀଘ୍ର ଚିହ୍ନଟକରି ଆବଶ୍ୟକ ଚିକିତ୍ସା ପ୍ରତି ଲୋକମାନଙ୍କୁ ବୁଝାଇବା ପାଇଁ ଆମେ ପ୍ରୟାସ କରୁଛୁ। ଏପରିକି ଲୋକମାନେ ବିନା ଦ୍ୱିଧା ଓ ସଙ୍କୋଚରେ ସଚେତନ ହୋଇ ଆଗେଇ ଆସିବାକୁ ସେ ନିବେଦନ କରିଥିଲେ।

ବାର୍ଷିକ ଆଧାରରେ ସୁନା ଚାହିଦା ବୃଦ୍ଧି

ନୂଆଦିଲ୍ଲୀ,୩୦।୧୦

ୱାର୍ଲ୍ଡ ଗୋଲ୍ଡ କାଉନସିଲ(ଡବ୍ଲ୍ୟୁଜିସି)ର ନିର୍ଦ୍ଦେଶକ ମଣ୍ଡଳୀ ବୈଠକ ନିକଟରେ ଅନୁଷ୍ଠିତ ହୋଇଯାଇଛି। ଉକ୍ତ ବୈଠକରେ ଡବ୍ଲ୍ୟୁଜିସିର କାର୍ଯ୍ୟପନ୍ଥା ଓ କାରବାର ସମ୍ପର୍କରେ ବିସ୍ତୃତ ଭାବେ ଆଲୋଚନା କରାଯାଇଥିଲାବେଳେ ଚଳିତ ଆର୍ଥିକ ବର୍ଷର ଦ୍ୱିତୀୟ ତ୍ରୈମାସିକ ଗୋଲ୍ଡ ଡିମାଣ୍ଡ ଟ୍ରେଣ୍ଡ୍‌ସ ରିପୋର୍ଟକୁ ମଧ୍ୟ ଉନ୍ମୋଚନ କରାଯାଇଛି। ଏପରିକି ମୋଟ ଅନ୍ତର୍ଜାତୀୟ ସୁନା ଚାହିଦା ବାର୍ଷିକ ଆଧାରରେ ୪% ବୃଦ୍ଧି ହୋଇ ୧୨୫୮ ଟନ୍‌ରେ ପହଞ୍ଚିଛି, ଯାହା ଡବ୍ଲ୍ୟୁଜିସିର ଡାଟା ସିରିଜ୧ରେ ସବୁଠାରୁ ଶକ୍ତିଶାଳୀ ୨ୟ ତ୍ରୈମାସିକକୁ ଚିହ୍ନିତ କରୁଛି। ସେହିଭଳି ମୋଟ ଚାହିଦା ସୁସ୍ଥ ଓଭର-ଦ-କାଉଣ୍ଟର (ଓଟିସି୨) ଟ୍ରାଞ୍ଜାକ୍ସନ ଦ୍ୱାରା ସମର୍ଥିତ ରହିଛି, ଯାହା ବାର୍ଷିକ ଆଧାରରେ ୫୩% ବୃଦ୍ଧିହୋଇ ୩୨୯ଟନ୍‌ରେ ପହଞ୍ଚିଛି। ଏପରିକି ବର୍ଦ୍ଧିତ ଓଟିସି ଚାହିଦା, କେନ୍ଦ୍ରୀୟ ବ୍ୟାଙ୍କଗୁଡ଼ିକରୁ ନିରନ୍ତର କ୍ରୟ ଓ ଇଟିଏଫ୍ ଆଉଟ୍‌ଫ୍ଲୋରେ ମନ୍ଥରତା ୨ୟ ତ୍ରୈମାସିକରେ ସୁନାର ରେକର୍ଡ ଉଚ୍ଚ ଦରକୁ ପରିଚାଳିତ କରିଛି। ଅପରପକ୍ଷରେ ଆଉନ୍ସ ପିଛା ୨୩୩୮ ଡଲାରର ହାରାହାରି ସୁନା ଦର ବାର୍ଷିକ ଆଧାରରେ ୧୮% ବୃଦ୍ଧିପାଇ ୨ୟ ତ୍ରୈମାସିକ ମଧ୍ୟରେ ଆଉନ୍ସ ପିଛା ୨୪୨୭ଡଲାରରେ ପହଞ୍ଚିଛି। କେନ୍ଦ୍ରୀୟ ବ୍ୟାଙ୍କ ଓ ସରକାରୀ ଅନୁଷ୍ଠାନଗୁଡ଼ିକ ଗ୍ଲୋବାଲ ଗୋଲ୍ଡ ହୋଲ୍ଡିଂକୁ ୧୮୩ ଟନ୍ ବୃଦ୍ଧି କରିଛନ୍ତି, ଯାହା ପୂର୍ବ ତ୍ରୈମାସିକ ତୁଳନାରେ ହ୍ରାସ ପାଇଛି, କିନ୍ତୁ ବର୍ତ୍ତମାନ ବି ଏହା ବାର୍ଷିକ ଆଧାରରେ ୬% ବୃଦ୍ଧିକୁ ପ୍ରତିଫଳନ କରୁଛି। ଏପରିକି ବହୁମୁଖୀ ଚାହିଦା ଟ୍ରେଣ୍ଡଗୁଡ଼ିକୁ ଗୁପ୍ତ ରଖି ଅନ୍ତର୍ଜାତୀୟ ସୁନା ନିବେଶ ସ୍ଥିର ରହିଛି, ଯାହା ବାର୍ଷିକ ଆଧାରରେ ସାମାନ୍ୟ ବୃଦ୍ଧି ପାଇ ୨୫୪ଟନ୍ ରହିଛି। ବାର୍ ଓ କଏନ୍ ନିବେଶ ଗୋଲ୍ଡ କଏନ ପାଇଁ ଚାହିଦାରେ ହ୍ରାସ କାରଣରୁ ୨ୟ ତ୍ରୈମାସିକରେ ୫% ହ୍ରାସ ପାଇ ୨୬୧ ଟନ୍ ରହିଛି। ଏସିଆରେ ମଜଭୁତ ଖୁଚୁରା ନିବେଶ, ୟୁରୋପ ଓ ଉତ୍ତର ଆମେରିକାରେ ଶୁଦ୍ଧ ଚାହିଦାର ନିମ୍ନ ସ୍ତର ଦ୍ୱାରା ସନ୍ତୁଳିତ ରହିଥିଲାବେଳେ ଲାଭ କିଛି ବଜାରରେ ବୃଦ୍ଧି ପାଇଛି। ଏ ସମ୍ପର୍କରେ ଡବ୍ଲ୍ୟୁଜିସି ଭାରତର ଆଞ୍ଚଳିକ ସିଇଓ ସଚିନ ଜୈନ କହିଛନ୍ତି, ଚଳିତ ଆର୍ଥିକ ବର୍ଷର ଦ୍ୱିତୀୟ ତ୍ରୈମାସିକରେ ଭାରତର ସୁନା ଚାହିଦା ସାମାନ୍ୟ ହ୍ରାସ ହୋଇଛି, ଯାହା ବାର୍ଷିକ ଆଧାରରେ ୫% ହ୍ରାସ ପାଇ ୧୪୯.୭ଟନ୍‌ରେ ପହଞ୍ଚିଛି।

Classified Everyday
0674-2580101, 2549949

REAL ESTATE
SALE

ମାତ୍ର ତିନି ଲକ୍ଷରେ ଓଡ଼ିଶାର ସର୍ବାଧିକ ଲାଭଦାୟକ ପ୍ଲଟ୍ (Investment Plot). Contact: 8917622925. D-1526

ନଖରା ଗ୍ରାଣ୍ଡବଜାର ବିଶ୍ୱାଳପଡ଼ାରେ ଘରବାଡ଼ି ଜମି ପାଚେରି ସହିତ ମିଳୁଛି। ଯୋଗାଯୋଗ- 8847830306, 8984999772. D-71077

କଟକ-ଭୁବନେଶ୍ୱର ମଧ୍ୟଭାଗରେ Sum Hospital-2 ନିକଟସ୍ଥ Grand Bazar (NH-16) ସମ୍ମୁଖରୁ ଅଳ୍ପଦୂରତାରେ 30ft. ରାସ୍ତା ଥାଇ ଘରବାରି ପ୍ଲଟ୍ କିଣନ୍ତୁ। 9658562429. D-76201

Gharabari converted plots available near Hitech Square, Sundarpada, Bhubaneswar. For more details contact- 9937846404, 9437192512. D-1805

Your classified advertisement published in Dharitri will be listed free in Dharitri online edition: dharitriepaper.in

AFFIDAVIT

By virtue of affidavit before Executive Magistrate, Cuttack Sadar, Dt.23.10.24 that Tulu Sethi, S/o Late Antaryami Sethi, Kandha, P.O.-Bentalpur, P.S.- Chandabali, Dist.- Bhadrak, state that my name was wrongly recorded as Nabin Sethi in my LIC Policy Bond No.588877364 Dt.28.12.2009. Nabin is my nick name, so Nabin Sethi and Tulu Sethi is one and same person. D-1808

I, Hardeep Kaur Chhabada, Age-41yrs. W/o. Harmeet Singh Chhabada, R/o. At/P.O.- Khariar Road, Ward No. 11, Gurunanak Nagar, P.S.- Jonk, Dist.- Nuapada, Odisha declare by this affidavit No.1108, dated 29.10.2024 sworn before Notary Public, Nuapada that after marriage I have changed my name from Hardeep Saluja to Hardeep Kaur Chhabada. Henceforth, I shall be known as Hardeep Kaur Chhabada for all future purposes. D-1806

I, Partha Sarathi Mahapatra, S/o Nrusingha Charana Mohapatra have changed my name to Partha Sarathi Mohapatra. D-1804

LOST

ମୁଁ ରବିନ୍ଦ୍ର ନାରାୟଣ ବେହେରା, ଚନ୍ଦ୍ରଶେଖରପୁର ମୌଜାରେ ଗୋଟିଏ ଜମି କିଣିଛି। ମୋ ନିଜ ନାମରେ ପଟ୍ଟା ମଧ୍ୟ କରିଛି। ମୋର ଦୁଇଟି ପଟ୍ଟା ଯାହାର ଖାତା ନଂ.611/2188, Plot No.96/6582 ଏବଂ ଖାତା ନଂ.611/1573, Plot No.96/5108, Unit-I ପାଖରେ Xerox କରିବା ସମୟରେ ହଜିଯାଇଛି। ଖୋଜାଖୋଜି କଲାପରେ ମଧ୍ୟ ମିଳିଲା ନାହିଁ। ତେଣୁ ମୁଁ Capital Police Stationରେ FIR କରିଛି ଏବଂ Affidavit ମଧ୍ୟ କରିଛି। ମୁଁ କୌଣସି ଋଣ ଦେଉଥିବା ସଂସ୍ଥାରେ ଏହାକୁ ବନ୍ଧକ ହିସାବରେ ଦେଇନାହିଁ। ମୁଁ SBI, RACPC, Bhubaneswarରୁ ଗୃହ ଋଣ ନେବାକୁ ଯାଉଛି। ଯଦି ଏହି ପଟ୍ଟା କାହାକୁ ମିଳେ, SBI, Bhubaneswarରେ ଦେବାକୁ ଅନୁରୋଧ। ଧ-୧୮୦୭

ପାଠକଙ୍କ ପାଇଁ ସୂଚନା- କ୍ଲାସିଫାଏଡରେ ପ୍ରକାଶିତ କେତେକ ବିଜ୍ଞାପନକୁ ଭିତ୍ତିକରି କିଛି ପାଠକ ଠକାମିର ଶିକାର ହେଉଥିବା ଆମର ଦୃଷ୍ଟିଗୋଚର ହେଉଛି। ବିଜ୍ଞାପନ ଦେଉଥିବା ସଂସ୍ଥାମାନଙ୍କ ସହ କାରବାର କରିବା ପୂର୍ବରୁ ସବିଶେଷ ତଥ୍ୟ ଓ ନିଜର ବିବେକ ଖଟାଇ କାରବାର କରନ୍ତୁ। ଏଥିପାଇଁ ଧରିତ୍ରୀ କର୍ତ୍ତୃପକ୍ଷ ଦାୟୀ ରହିବେ ନାହିଁ।

ମନେ ପଡ଼ନ୍ତି

ଅଶ୍ରୁଳ ଶ୍ରଦ୍ଧାଞ୍ଜଳି
୧୨ଶ ଶ୍ରାଦ୍ଧବାର୍ଷିକୀ

✓ ଭବାନନ୍ଦ ମିଶ୍ର
ପ୍ରାକ୍ତନ ପ୍ରଧାନ ଶିକ୍ଷକ, ୟୁନିଟ୍ - ୯
D.O.B - 1942 / D.O.D - 2012
ଏଲ୍.ଆଇ.ଜି - ୨୮୭, ନୟାପଲ୍ଲୀ, ବ୍ରିଟ୍ କଲୋନି, ଭୁବନେଶ୍ୱର
ଝରିଗଲ କାହିଁ ଅକାଳରେ ତୁମେ
ସକଳ ବନ୍ଧନ ଖୋଲି
ଅମୃତ ପଥର ଯାତ୍ରୀହେ ତୁମେ
ଘେନ ସ୍ମୃତି ପୁଷ୍ପ (ଶ୍ରଦ୍ଧାଞ୍ଜଳି)
ପୟରେ ଦେଉ ତୁମରି ।
ଇତି
ଶୋକସନ୍ତପ୍ତ ତୁମର ଆଦରର ପିଲାମାନେ ଏବଂ ହତଭାଗିନୀ ସ୍ତ୍ରୀ
D-71589

ନବମ ଶ୍ରାଦ୍ଧବାର୍ଷିକୀ

✓ ଶ୍ରୀମତୀ ହୀରାମଣି ଦାଶ
ବାଉଁଶିଆ, ଶରଣକୁଳ, ନୟାଗଡ଼, ରଘୁନାଥପୁର ଶାସନ
ଆବିର୍ଭାବ : ତା ୧୦/୧୦/୧୯୩୫
ତିରୋଧାନ : ତା ୧୦/୧୧/୨୦୧୫
ବୋଉ ଆଜକୁ ୯ ବର୍ଷହେଲା ଆମକୁ ଛାଡ଼ି ଚାଲିଗଲୁ। ତୋର ସ୍ନେହ, ଶ୍ରଦ୍ଧା, ତ୍ୟାଗ, ସହିଷ୍ଣୁତା, ସମାଜସେବା, ପରୋପକାର, କର୍ମ ନିପୁଣତା, ଆମ ଜୀବନର ଆଜି ବି ସ୍ମରଣୀୟ। ତୋର ଅମର ଆତ୍ମାର ସଦ୍‌ଗତି ନିମନ୍ତେ ପ୍ରଭୁ ଶ୍ରୀଜଗନ୍ନାଥଙ୍କ ନିକଟରେ ଆମର ବିନମ୍ର ପ୍ରାର୍ଥନା।
ଶ୍ରଦ୍ଧାଞ୍ଜଳି ସହ - ବଡ଼ପୁଅ ବୋହୂ, ସାନପୁଅ ବୋହୂ, ଝିଅ - ସୁଷମା, ରାଧା, ପ୍ରିୟମ୍ବଦା, ଗୀତାଞ୍ଜଳି ଏବଂ ଝିଆରୀ, ପୁତୁରା, ନାତିନାତୁଣୀ ମାନେ
D-1803

ପରକୀୟା ପ୍ରୀତିରୁ ଆନାସ୍ଥେସିଆ ଦେଇ ସ୍ତ୍ରୀଙ୍କୁ ହତ୍ୟା

ସନ୍ଦେହଜନକ ମୃତ୍ୟୁ ଉପରୁ ପରଦା ହଟିଲା

- ପ୍ରେମିକାଙ୍କ ଭଡ଼ା ଘରେ କାଣ୍ଡ ଘଟାଇଥିଲେ
- ୨ ନର୍ସ ପ୍ରେମିକା, ଅଭିଯୁକ୍ତ ଫାର୍ମାସିଷ୍ଟ ସ୍ୱାମୀ ଗିରଫ

ଭୁବନେଶ୍ୱର,୩୦।୧୦(ସତ୍ୟଜିତ୍ ରାଉତ)

ଦୁଇ ପ୍ରେମିକାଙ୍କ ସହ ଥିବା ପରକୀୟା ପ୍ରୀତି ସମ୍ପର୍କ ମଝିରେ ବାଡ଼ ସାଜିଥିଲେ ସ୍ତ୍ରୀ। ଏଥିପାଇଁ ସ୍ତ୍ରୀଙ୍କୁ ସବୁଦିନ ପାଇଁ ହଟାଇବାକୁ ହୋଇଥିଲା ସୁଚିନ୍ତିତ ଷଡ଼ଯନ୍ତ୍ର। ହତ୍ୟାକାଣ୍ଡ ପାଇଁ ଆନାସ୍ଥେସିଆକୁ କରିଥିଲେ ଅସ୍ତ୍ର। ଭରତପୁର ଥାନା ଅନ୍ତର୍ଗତ ସାମପୁର ଅଞ୍ଚଳରେ ଶୁଭଶ୍ରୀ ନାଏକଙ୍କ ସନ୍ଦେହଜନକ ମୃତ୍ୟୁ ଉପରୁ ପରଦା ହଟାଇ ଏହା ଏକ ଜଘନ୍ୟ ହତ୍ୟାକାଣ୍ଡ ବୋଲି ବୁଧବାର ଡିସିପି ପିନାକ ମିଶ୍ର ଖବରଦାତା ସମ୍ମିଳନୀରେ ସୂଚନା ଦେଇଛନ୍ତି। ନର୍ସ ପ୍ରେମିକାଙ୍କ ଭଡ଼ାଘରେ ଶୁଭଶ୍ରୀଙ୍କ ଶରୀରରେ ବଳପୂର୍ବକ ଇନ୍‌ଜେକ୍ସନ୍ ଦ୍ୱାରା ଆନାସ୍ଥେସିଆକୁ ଓଭର୍ ଡୋଜ୍ ଦିଆଯାଇ ହତ୍ୟା କରାଯାଇଥିଲା। ବ୍ୟବଚ୍ଛେଦ ବେଳେ ହତ୍ୟାକାଣ୍ଡ ବୋଲି ସ୍ପଷ୍ଟ ହେବାରୁ ପୋଲିସ ଅଭିଯୁକ୍ତ ଫାର୍ମାସିଷ୍ଟ ସ୍ୱାମୀ ପ୍ରଦ୍ୟୁମ୍ନ କୁମାର (୨୪)ଙ୍କ ସହ ଦୁଇ ପ୍ରେମିକାଙ୍କୁ ଗିରଫ କରିଛି। ଅଭିଯୁକ୍ତ ପ୍ରେମିକାଦ୍ୱୟ ହେଲେ ବାଲେଶ୍ୱର ଜିଲା ସୋର ଅଞ୍ଚଳର ରୋଜି ପାତ୍ର(୧୯) ଓ ଗଜପତି ଜିଲା ସେରଙ୍ଗ ଅଞ୍ଚଳର ଏଜିତା ଭୂୟାଁ (୨୨)। ଅଭିଯୁକ୍ତମାନଙ୍କୁ ଭୁବନେଶ୍ୱର ଜେଏମ୍ଏଫ୍‌ସି-୫ଙ୍କ କୋର୍ଟକୁ ଚାଲାଣ କରାଯାଇଥିଲା। ଜାମିନ ନାମଞ୍ଜୁର ପରେ ସେମାନଙ୍କୁ ବିଚାର ବିଭାଗୀୟ ହାଜତକୁ ପଠାଇ ଦିଆଯାଇଛି। ଅଭିଯୁକ୍ତଙ୍କୁ ରିମାଣ୍ଡରେ ଅଣାଯାଇ ଅଧିକ ପଚରାଉଚରା କରାଯିବା ସହ କ୍ରାଇମ୍ ସିନ୍ ରିକ୍ରିଏଶନ୍ କରାଯିବ ବୋଲି ଡିସିପି ମିଶ୍ର କହିଛନ୍ତି।

୨୦୨୦ରେ ପ୍ରେମ ବିବାହ, ପରେ ନିର୍ଯାତନା

ଖୋର୍ଦ୍ଧା ଟାଉନ ଥାନା ଅନ୍ତର୍ଗତ ବିଜେବି ନଗରରେ ଶୁଭଶ୍ରୀଙ୍କ ଘର। ଶୁଭଶ୍ରୀଙ୍କୁ କେନ୍ଦ୍ରାପଡ଼ା ଜିଲା ମାର୍ଶାଘାଇ ଅଞ୍ଚଳର ପ୍ରଦ୍ୟୁମ୍ନ ପ୍ରେମ କରି ୨୦୨୦ରେ ବିବାହ କରିଥିଲେ। ବିବାହ ପରେ ଉଭୟ ଏକାଠି ରହୁଥିଲେ। ଅପରପକ୍ଷରେ ପ୍ରଦ୍ୟୁମ୍ନ ଏକ ଘରୋଇ ହସ୍ପିଟାଲରେ ଫାର୍ମାସିଷ୍ଟ ଭାବେ କାମ କରୁଥିଲେ। ୨୦୨୩ରେ ସେଠାରେ ଏଜିତାଙ୍କ ସହ ପ୍ରଦ୍ୟୁମ୍ନଙ୍କ ସମ୍ପର୍କ ହୋଇଥିଲା। ସେହିପରି ଭରତପୁର ଥାନା ଅଞ୍ଚଳରେ ଥିବା ଅନ୍ୟ ଏକ ଘରୋଇ ହସ୍ପିଟାଲରେ ଗତ ମାର୍ଚ୍ଚରେ ରୋଜିଙ୍କ ସହ ତାଙ୍କର ସମ୍ପର୍କ ହୋଇଥିଲା। ପ୍ରଦ୍ୟୁମ୍ନ ଏକାସାଙ୍ଗରେ ତାଙ୍କ ଦୁଇ ପ୍ରେମିକାଙ୍କ ସହ କଥା ହେବା ସହ ସମୟ ବିତାଉଥିଲେ। ଏନେଇ ଶୁଭଶ୍ରୀ ଜାଣିବା ପରେ ଦାମ୍ପତ୍ୟ ଜୀବନରେ କଳି ଆରମ୍ଭ ହୋଇଥିଲା। ପ୍ରଦ୍ୟୁମ୍ନ ବିଭିନ୍ନ କାରଣକୁ ନେଇ ଶୁଭଶ୍ରୀଙ୍କୁ ନିର୍ଯାତନା ଦେବା ଆରମ୍ଭ କରିଥିଲେ। ଏପରିକି ପ୍ରଦ୍ୟୁମ୍ନ ଶୁଭଶ୍ରୀଙ୍କୁ ଗାଡ଼ିରେ ନେଇ ଠେଲି ମାରିଦେବାକୁ ମଧ୍ୟ ଉଦ୍ୟମ କରିଥିଲେ। ନିର୍ଯାତନା ଅସହ୍ୟ ହେବାରୁ ଶୁଭଶ୍ରୀ ପରିବାରକୁ ଜଣାଇଥିଲେ। ଗତ ୬ମାସ ହେବ ଶୁଭଶ୍ରୀ ତାଙ୍କ ବାପଘରକୁ ଚାଲିଯାଇ ସେଠାରେ ରହୁଥିଲେ।

ସିଆର୍‌ପି ଛକରେ ଷଡ଼ଯନ୍ତ୍ର, ୨୮ ସନ୍ଧ୍ୟାରେ କାଣ୍ଡ

କିଛିଦିନ ତଳେ ପ୍ରଦ୍ୟୁମ୍ନ ଓ ତାଙ୍କ ଦୁଇ ପ୍ରେମିକା ସିଆର୍‌ପି ଛକରେ ଏକାଠି ହୋଇ ଶୁଭଶ୍ରୀଙ୍କୁ ହତ୍ୟା କରିବାକୁ ଷଡ଼ଯନ୍ତ୍ର କରିଥିଲେ। ରୋଜି କାମ କରୁଥିବା ଘରୋଇ ହସ୍ପିଟାଲରୁ ଆନାସ୍ଥେସିଆ ଲୁଚାଇ ଆଣିଥିଲେ। ଏପଟେ ଅକ୍ଟୋବର ୨୭ରେ ପ୍ରଦ୍ୟୁମ୍ନ ଶ୍ୱଶୁର ଘରକୁ ଯାଇ ଶୁଭଶ୍ରୀଙ୍କୁ ଆଣିବାକୁ ଅଡ଼ି ବସିଥିଲେ ମଧ୍ୟ ପରିବାର ଲୋକ ଅରାଜି ହୋଇଥିଲେ। ଜଣେ ଆଇନଜୀବୀଙ୍କ ନିକଟରେ ଲେଖାପଢ଼ା କରି ସାକ୍ଷୀଙ୍କ ଉପସ୍ଥିତିରେ ଛାଡ଼ିବାକୁ ପରିବାର ଲୋକ କହିଥିଲେ। ହେଲେ ବହୁମତେ ବୁଝାଇ ଶୁଭଶ୍ରୀଙ୍କୁ ପ୍ରଦ୍ୟୁମ୍ନ ସେହିଦିନ ନେଇଆସି କେସୁରାସ୍ଥିତ ଭଡ଼ାଘରକୁ ନେଇଥିଲେ। ଶୁଭଶ୍ରୀଙ୍କୁ ପ୍ରଦ୍ୟୁମ୍ନ ୨୮ ତାରିଖ ପୂର୍ବାହ୍ନ ୧୧ଟା ୩୦ ବେଳେ ରୋଜିଙ୍କ ଭଡ଼ାଘରକୁ ନେଇଯାଇଥିଲେ। ଶୁଭଶ୍ରୀଙ୍କ ଥଣ୍ଡା ହୋଇଥିବାରୁ ତାଙ୍କୁ ଇନ୍‌ଜେକ୍ସନ୍ ଦେବେ ବୋଲି ଅଭିଯୁକ୍ତମାନେ କହିଥିଲେ। ପରେ ସନ୍ଧ୍ୟାରେ ବଳପୂର୍ବକ ସମସ୍ତେ ମିଶି ଇନ୍‌ଜେକ୍ସନ୍ ଦ୍ୱାରା ଅଧିକ ମାତ୍ରାରେ ଆନାସ୍ଥେସିଆ ଦେଇଦେଇଥିଲେ। ଫଳରେ ଶୁଭଶ୍ରୀ ଚେତାଶୂନ୍ୟ ହୋଇଯିବା ସହ କିଛି ସମୟ ପରେ ତାଙ୍କର ମୃତ୍ୟୁ ହୋଇଯାଇଥିଲା। ପରେ ଅଭିଯୁକ୍ତମାନେ ଏହାକୁ ଆତ୍ମହତ୍ୟାର ରୂପ ଦେବାକୁ ଶୁଭଶ୍ରୀଙ୍କୁ କ୍ୟାପିଟାଲ ହସ୍ପିଟାଲ ନେଇଯାଇଥିଲେ। ସେପଟେ ପ୍ରଦ୍ୟୁମ୍ନ ଶ୍ୱଶୁର ଘର ଲୋକଙ୍କୁ ମଧ୍ୟ ଜଣାଇଥିଲେ। ପରିବାର ଲୋକେ ହତ୍ୟା ସନ୍ଦେହ କରିଥିଲେ। ମା' ତପସ୍ୱିନୀଙ୍କ ଏତଲାକ୍ରମେ ପୋଲିସ ଏକ ହତ୍ୟା ମାମଲା (ନଂ.୭୧୭/୨୦୨୪) ରୁଜୁ କରି ତଦନ୍ତ କରିଥିଲା। ବ୍ୟବଚ୍ଛେଦ ବେଳେ ମୃତ୍ୟୁ ଉପରେ ପରଦା ହଟିଥିଲା। ପୋଲିସର ପଚରାଉଚରା ପରେ ପ୍ରଦ୍ୟୁମ୍ନ ସତ ମାନିଥିଲେ। ତେବେ ସର୍ଜରି ପୂର୍ବରୁ ଚେତାଶୂନ୍ୟ କରିବାକୁ ଏହି ଆନାସ୍ଥେସିଆ ଅଳ୍ପ ପରିମାଣରେ ଦିଆଯାଇଥାଏ। ଏହାକୁ ସାଧାରଣ ଲୋକ କିଣିପାରନ୍ତି ନାହିଁ ବୋଲି ଜଣେ ଡାକ୍ତର କହିଛନ୍ତି।

ମାଛ ଖାଇଦେବାରୁ ରୋଷେୟାଙ୍କୁ ହତ୍ୟା

ଅଭିଯୁକ୍ତ ହୋଟେଲ କର୍ମଚାରୀ ଅଟକ

ପିତାମ୍ବର ଜେନା

ଭୁବନେଶ୍ୱର,୩୦।୧୦(ସୂର୍ଯ୍ୟକାନ୍ତ ବେହେରା)

ମାଛ ଖାଇଦେବାରୁ ଜଣେ ରୋଷେୟାଙ୍କୁ ପନିକିରେ ହାଣି ହତ୍ୟା କରାଯାଇଛି। ଭୁବନେଶ୍ୱର ଚନ୍ଦ୍ରଶେଖରପୁର ଥାନା ଅନ୍ତର୍ଗତ ଡମାଣା ଛକ ପାଖରେ ଥିବା ଏକ ହୋଟେଲରେ ଏହି ଅଭାବନୀୟ ଘଟଣା ଘଟିଛି। ମୃତକ ହେଲେ ଗଞ୍ଜାମ ସୋରଡ଼ା ଅଞ୍ଚଳର ପୀତାମ୍ବର ଜେନା(୬୫)। ଉକ୍ତ ହୋଟେଲର ଅନ୍ୟ ଜଣେ କର୍ମଚାରୀ ଏହି ହତ୍ୟାକାଣ୍ଡ ଭିଆଇଥିବା ଜଣାପଡ଼ିଛି। ଚନ୍ଦ୍ରଶେଖରପୁର ପୋଲିସ ଏକ ହତ୍ୟା ମାମଲା ରୁଜୁକରି ଅଭିଯୁକ୍ତ କର୍ମଚାରୀ ଢେଙ୍କାନାଳର ବିନୋଦ ସାହୁଙ୍କୁ ଅଟକ ରଖି ଘଟଣାର ଅଧିକ ତଦନ୍ତ ଚଳାଇଛି। ଅନ୍ୟପଟେ କ୍ୟାପିଟାଲ ହସ୍ପିଟାଲରେ ବ୍ୟବଚ୍ଛେଦ ପରେ ପୋଲିସ ପୀତାମ୍ବରଙ୍କ ମୃତଦେହକୁ ତାଙ୍କ ପରିବାର ଲୋକଙ୍କୁ ହସ୍ତାନ୍ତର କରିଛି।

ସୂଚନାନୁସାରେ, ଡମଣା ଛକରେ ଥିବା ହୋଟେଲ ତାରାଦେଇରେ ପୀତାମ୍ବର ରୋଷେୟା ଭାବେ କାମ କରୁଥିଲେ। ଉକ୍ତ ହୋଟେଲରେ ବିନୋଦ ମଧ୍ୟ କର୍ମଚାରୀ ଥିଲେ। ମଙ୍ଗଳବାର ରାତିରେ ପୀତାମ୍ବର ହୋଟେଲରେ ଥିବା ମାଛ ଖାଇଦେଇଥିଲେ। ବିନୋଦ ଅନ୍ୟ କର୍ମଚାରୀଙ୍କଠାରୁ ଏହା ଜାଣିବା ପରେ ପୀତାମ୍ବରଙ୍କୁ ପାଟି କରିଥିଲେ, ଯାହାକୁ ନେଇ ଉଭୟଙ୍କ ମଧ୍ୟରେ ବଚସା ହୋଇଥିଲା। ଉପସ୍ଥିତ ଅନ୍ୟ କର୍ମଚାରୀଙ୍କ ହସ୍ତକ୍ଷେପ ପରେ ପରିସ୍ଥିତି ଶାନ୍ତ ପଡ଼ିଥିଲା। ହେଲେ ବିନୋଦ ଉତ୍ତେଜିତ ଅବସ୍ଥାରେ ରହିଥିଲେ। ମୋତେ ଲୁଚାଇ ମାଛ ଯେମିତି ଖାଇଛୁ, ତୋତେ ସେମିତି ରାତିରେ ବଳି ପକାଇଦେବି ବୋଲି ପୀତାମ୍ବରଙ୍କୁ ଚେତାବନୀ ଦେଇଥିଲେ ବିନୋଦ। ଆଉ ସତକୁ ସତ ବିଳମ୍ବିତ ରାତିରେ ପୀତାମ୍ବର ଶୋଇଥିବାବେଳେ ଅଭିଯୁକ୍ତ ବିନୋଦ ଏକ ପନିକି ଆଣି ତାଙ୍କ ପେଟକୁ ହାଣି ପକାଇଥିଲେ। ପୀତାମ୍ବରଙ୍କ ଚିତ୍କାର ଶୁଣି ଅନ୍ୟ କର୍ମଚାରୀ ଉଠିବା ପରେ ଅଭିଯୁକ୍ତ ଘଟଣାସ୍ଥଳରୁ ଫେରାର ହୋଇଯାଇଥିଲେ। ଖବର ପାଇ ପୋଲିସ ଘଟଣାସ୍ଥଳରେ ପହଞ୍ଚିବାବେଳକୁ ତାଙ୍କର ମୃତ୍ୟୁ ଘଟିସାରିଥିଲା। ବୁଧବାର ସକାଳେ ସାଇଣ୍ଟିଫିକ ଟିମ୍ ସହାୟତରେ ମୃତଦେହ ଜବତକରି କ୍ୟାପିଟାଲ ହସ୍ପିଟାଲକୁ ବ୍ୟବଚ୍ଛେଦ ପାଇଁ ପଠାଇଥିଲା। ଏହି ଘଟଣାରେ ବିନୋଦଙ୍କ ବ୍ୟତୀତ ଆଉ କାହାର ସମ୍ପୃକ୍ତି ରହିଛି କି ନାହିଁ ସେନେଇ ପୋଲିସ ହୋଟେଲର ସମସ୍ତ କର୍ମଚାରୀ ଓ ମାଲିକଙ୍କୁ ପଚରାଉଚରାକରି ଅଧିକ ତଦନ୍ତ ଜାରି ରଖିଥିବା ସୂଚନା ଦେଇଛି।

ଦିବ୍ୟାଙ୍ଗ ନାବାଳିକାଙ୍କୁ ବଳାତ୍କାର ମାମଲା

ଦୋଷୀଙ୍କୁ ୨୦ବର୍ଷ ଜେଲ

କେନ୍ଦୁଝର, ୩୦।୧୦(ନରେଶ ଚନ୍ଦ୍ର ପଟ୍ଟନାୟକ)

କେନ୍ଦୁଝର ଫାଷ୍ଟଟ୍ରାକ୍ କୋର୍ଟରେ ଜଣେ ୧୭ ବର୍ଷୀୟା ଦିବ୍ୟାଙ୍ଗ ନାବାଳିକାଙ୍କୁ ବଳାତ୍କାର ମାମଲାର ରାୟ ପ୍ରକାଶ ପାଇଛି। ଜଜ୍ ବିଜୟ କୁମାର ମିଶ୍ର ତେଲକୋଇ ଥାନା ଅଲୁଣି ଗ୍ରାମର ବାରିଆଳ ମାରାଣ୍ଡି (୩୦)ଙ୍କୁ ଦୋଷୀ ସାବ୍ୟସ୍ତ କରି ୨୦ବର୍ଷ ଜେଲଦଣ୍ଡ ଶୁଣାଇଛନ୍ତି। ଏଥିସହ ୨୦ହଜାର ଟଙ୍କା ଜରିମାନା ଅନାଦାୟ ଅଧିକ ୬ମାସ ସଶ୍ରମ କାରାଦଣ୍ଡ ଆଦେଶ କରିଛନ୍ତି।

ସୂଚନା ଅନୁଯାୟୀ, ପୀଡ଼ିତା କଥା କହିପାରନ୍ତି ନାହିଁ। ସେ ଗାଁ ପାଖ ନାଳକୁ ପାଣି ଆଣିବାକୁ ଯାଇଥିବା ବେଳେ ବାରିଆଳ ବଳାତ୍କାର କରିଥିଲେ। ନାବାଳିକା ଗର୍ଭବତୀ ହୋଇଥିଲେ। ପରିବାର ଲୋକେ ବୁଝିବାରୁ ସେ ଅଭିଯୁକ୍ତଙ୍କୁ ଚିହ୍ନାଇଥିଲେ। ସେତେବେଳକୁ ପୀଡ଼ିତା ୫ ମାସର ଗର୍ଭବତୀ ଥିବା ଜଣାପଡ଼ିଥିଲା। ପୀଡ଼ିତାଙ୍କ ମା' ଥାନାରେ ୨୦୨୨ ନଭେମ୍ବର ୧୬ରେ ଏତଲା ଦେଇଥିଲେ। ପୋଲିସ ମାମଲା(ନଂ. ୨୦୫/୨୨) ରୁଜୁ କରି ଅଭିଯୁକ୍ତଙ୍କୁ କୋର୍ଟଚାଲାଣ କରିଥିଲା। କୋର୍ଟ ୧୬ଜଣ ସାକ୍ଷୀ, ପୋଲିସ ତଦନ୍ତ ରିପୋର୍ଟକୁ ଭିତ୍ତିକରି ଦଣ୍ଡାଦେଶ ଶୁଣାଇଛନ୍ତି। ପୀଡ଼ିତାଙ୍କ ପୁଅଟିଏ ଅଛନ୍ତି। ପୀଡ଼ିତାଙ୍କୁ ୧୨ଲକ୍ଷ ଟଙ୍କା ଅନୁକମ୍ପାମୂଳକ ରାଶି ପ୍ରଦାନ କରିବାକୁ ଜିଲା ଆଇନ ସେବା ପ୍ରାଧିକରଣକୁ ସୁପାରିସ କରାଯାଇଛି। ସ୍ପେଶାଲ ପବ୍ଲିକ୍ ପ୍ରସିକ୍ୟୁଟର ଜ୍ଞାନେନ୍ଦ୍ର ନାଥ ଜେନା ପରିଚାଳନା କରୁଥିଲେ।

ବଳାତ୍କାରୀଙ୍କୁ ୨୨ ବର୍ଷ ଜେଲଦଣ୍ଡ

୪ବର୍ଷର ଶିଶୁକନ୍ୟାଙ୍କୁ ବଳାତ୍କାର ମାମଲା

- ୧୫ ଦିନରେ ଚାର୍ଜଶିଟ୍ ଦାଖଲ ହୋଇଥିଲା
- ୪ମାସରେ ରାୟ ପ୍ରକାଶ ପାଇଲା
- ଓଡ଼ିଶା ନ୍ୟାୟ ବ୍ୟବସ୍ଥାରେ ପ୍ରଥମ

ନୟାଗଡ,୩୦।୧୦(ଲୋକନାଥ ମିଶ୍ର)

ନୟାଗଡ଼ ଜିଲା ରଣପୁର ଥାନା ଅଞ୍ଚଳରେ ଘଟିଥିବା ୪ ବର୍ଷର ଶିଶୁକନ୍ୟା ବଳାତ୍କାର ମାମଲାର ରାୟ ନୟାଗଡ଼ ପୋକ୍‌ସୋ କୋର୍ଟରେ ବୁଧବାର ପ୍ରକାଶ ପାଇଛି। ୧୨ ଜଣଙ୍କ ସାକ୍ଷ୍ୟ, ପ୍ରମାଣ, ସରକାରୀ ଓକିଲ ଓ ପ୍ରତିପକ୍ଷ ଓକିଲଙ୍କ ଜବାବସୁଆଲକୁ ଭିତ୍ତି କରି ପୋକ୍‌ସୋ କୋର୍ଟବିଚାରପତିମାନସ କୁମାର ପଣ୍ଡା ଗୋଡିମଡା ଗାଁର ଅଭିଯୁକ୍ତ ରବୀନ୍ଦ୍ର ଓରଫ ଯୋଗୀ ନାୟକ(୨୪)ଙ୍କୁ ଦୋଷୀ ସାବ୍ୟସ୍ତ କରି ୨୨ ବର୍ଷ ଜେଲଦଣ୍ଡରେ ଦଣ୍ଡିତ କରିଛନ୍ତି। ଅନ୍ୟପକ୍ଷେ ପୀଡ଼ିତାଙ୍କୁ ୬ ଲକ୍ଷ ଟଙ୍କାର କ୍ଷତିପୂରଣ ଦେବାକୁ ଜିଲା ଆଇନ ସେବା ପ୍ରାଧିକରଣଙ୍କୁ ବିଚାରପତି ନିର୍ଦ୍ଦେଶ ଦେଇଛନ୍ତି। ଶିଶୁକନ୍ୟା ବଳାତ୍କାର ଘଟଣାରେ ପୋଲିସ ୧୫ ଦିନରେ ଚାର୍ଜଶିଟ୍ ଦାଖଲ କରିଥିବାବେଳେ ୪ମାସରେ ନ୍ୟାୟ ପ୍ରକାଶ ପାଇବା ଘଟଣା ଓଡ଼ିଶା ଇତିହାସରେ ପ୍ରଥମ ବୋଲି କୁହାଯାଉଛି।

ମାମଲାର ବିବରଣୀ ଅନୁଯାୟୀ, ନୟାଗଡ଼ ଜିଲା ରଣପୁର ଥାନା ଅଧୀନ ଗୋଡ଼ିମଡ଼ା ଗାଁର ଭାଗି ନାୟକଙ୍କ ହାତ ଭାଙ୍ଗିଯାଇଥିଲା। ଭାଗିଙ୍କୁ ପୁଅ ରବୀନ୍ଦ୍ର ନେଇ ରଣପୁର ଅଞ୍ଚଳର ଏକ ହାଡଭଙ୍ଗା ସେବାକେନ୍ଦ୍ରରେ ଚିକିତ୍ସିତ କରାଇଥିଲେ। ଗତ ଜୁନ ୯ ତାରିଖ ସନ୍ଧ୍ୟା ୭ଟାରେ ହାଡ଼ ଭଙ୍ଗା ସେବାକେନ୍ଦ୍ରର ଚିକିତ୍ସକଙ୍କ ୪ ବର୍ଷର ଝିଅକୁ ରବୀନ୍ଦ୍ର ବଳାତ୍କାର କରିଥିଲେ। ଏପରି କି ପୀଡ଼ିତାଙ୍କ ଗୁପ୍ତାଙ୍ଗରେ ସେ ମୋଟର ସାଇକେଲ ଚାବି ପୂରାଇ ଦେଇଥିଲେ। ଏନେଇ ପୀଡ଼ିତାଙ୍କ ପରିବାର ପକ୍ଷରୁ ସେହିମାସ ୧୦ ତାରିଖରେ ରଣପୁର ଥାନାରେ ଅଭିଯୋଗ କରାଯାଇଥିଲା। ପୋଲିସ ଭାରତୀୟ ଦଣ୍ଡବିଧି ଆଇନର ୩୭୬(ଏବି), ପୋକ୍‌ସୋ ଆଇନ ୬ ଦଫାରେ ଏକ ମାମଲା(ନଂ.୨୧୪/୨୪) ରୁଜୁ କରି ତଦନ୍ତ କରିଥିଲା। ଅଭିଯୁକ୍ତ ଗିରଫ ହେବା ପରେ ଉଭୟଙ୍କ ଡାକ୍ତରୀ ମାଇନା କରାଯାଇଥିଲା। ଏଭଳି ଏକ ସମ୍ବେଦନଶୀଳ ଘଟଣାର ତ୍ୱରିତ ନ୍ୟାୟ ପାଇଁ ଡିଏସ୍‌ପି ର୍‍ୟାଙ୍କର ଅଫିସର ହେମନ୍ତ ରାଓ ତଦନ୍ତ କରିଥିଲେ। ଏହିଘଟଣାରେ ନୟାଗଡ଼ ଏସ୍‌ପି ମନିଟରିଂ ଓ ସୁପରଭାଇଜିଂ କରୁଥିଲେ। ସରକାରଙ୍କ ପକ୍ଷରୁ ଓକିଲ ଦାଶରଥି ନାୟକ ମାମଲା ପରିଚାଳନା କରୁଥିଲେ।

୫ ସିନିୟର ଛାତ୍ରଙ୍କୁ ୬ ମାସ କ୍ୟାମ୍ପସ ମନା

ଏମ୍‌କେସିଜି ମେଡିକାଲ କଲେଜରେ ରାଗିଂ

ବ୍ରହ୍ମପୁର,୩୦।୧୦(ସୁବାସ ଚନ୍ଦ୍ର ପାଢ଼ୀ)

ବ୍ରହ୍ମପୁରସ୍ଥିତ ଏମ୍‌କେସିଜି ମେଡିକାଲ କଲେଜ ଓ ହସ୍ପିଟାଲରେ ଏମ୍‌ବିବିଏସ୍ ଦ୍ୱିତୀୟ ବର୍ଷର ଜଣେ ଛାତ୍ରଙ୍କୁ ରାଗିଂ ଘଟଣାରେ ଦୃଢ଼ କାର୍ଯ୍ୟାନୁଷ୍ଠାନ ଗ୍ରହଣ କରାଯାଇଛି। ରାଗିଂ ପ୍ରମାଣ ମିଳିଥିବାରୁ ଏମ୍‌ବିବିଏସ୍ ଚତୁର୍ଥ ବର୍ଷର ୫ ଜଣ ଛାତ୍ରଙ୍କୁ ୬ ମାସ ପାଇଁ ସମ୍ପୂର୍ଣ୍ଣ ଭାବେ କ୍ୟାମ୍ପସ ମନା କରାଯାଇଛି। ସେମାନେ ହଷ୍ଟେଲରେ ରହି ପାରିବେ ନାହିଁ କି କ୍ୟାମ୍ପସରେ ପ୍ରବେଶ କରିପାରିବେ ନାହିଁ। ଏପରିକି ସେମାନେ କ୍ଲାସ୍‌କୁ ମଧ୍ୟ ଆସିପାରିବେ ନାହିଁ। ଏଭଳି ଦୃଢ଼ କାର୍ଯ୍ୟାନୁଷ୍ଠାନ ଫଳରେ ଭବିଷ୍ୟତରେ କୌଣସି ଛାତ୍ର କାହାକୁ ରାଗିଂ କରିବାକୁ ସାହସ କରିପାରିବେ ନାହିଁ ବୋଲି ଏମ୍‌କେସିଜି ମେଡିକାଲ କଲେଜ ଅଧ୍ୟକ୍ଷ ତଥା ଡିନ୍ ପ୍ରଫେସର ଡା. ସୁଚିତ୍ରା ଦାଶ କହିଛନ୍ତି। ଅନ୍ୟପଟେ ରାଗିଂ ଘଟଣାକୁ ଡିନ୍‌ଙ୍କ ଅଭିଯୋଗ ପ୍ରକାରେ ବୈଦ୍ୟନାଥପୁର ଥାନାରେ ଏକ ମାମଲା ରୁଜୁ ହୋଇଛି। ସମ୍ପୃକ୍ତ ୫ ସିନିୟର ଛାତ୍ରଙ୍କୁ ଗୁରୁବାର ଥାନାରେ ହାଜର ହେବାକୁ କୁହାଯାଇଛି। ପୋଲିସ ଘଟଣାର ତଦନ୍ତ କରିବ ବୋଲି ବ୍ରହ୍ମପୁର ଏସ୍‌ପି ଡା. ସର୍ବଣା ବିବେକ ଏମ. କହିଛନ୍ତି।

ଏମ୍‌କେସିଜି ମେଡିକାଲ କଲେଜର ଦ୍ୱିତୀୟ ବର୍ଷର ଛାତ୍ରଙ୍କୁ ସିନିୟର ଛାତ୍ର ହଷ୍ଟେଲ ଭିତରେ ମାନସିକ ଓ ଶାରୀରିକ ନିର୍ଯାତନା ଦେବା ସହ ମାଡ ମାରିଥିଲେ। ରାଗିଂର ଶିକାର ହୋଇଥିବା ଛାତ୍ରଙ୍କ ଅଭିଭାବକମାନେ ଏ ନେଇ ଦିଲ୍ଲୀ ଆଣ୍ଟି ରାଗିଂ ସେଲରେ ଅଭିଯୋଗ କରିଥିଲେ। ଏହି ଅଭିଯୋଗକ୍ରମେ ଗତ ୨୫ ତାରିଖରେ ଏମ୍‌କେସିଜି ଆଣ୍ଟି ରାଗିଂ କମିଟିର ବୈଠକ ବସିଥିଲା। ବୈଠକରେ ପ୍ରାୟ ୧୨୦ଜଣ ଦ୍ୱିତୀୟ ବର୍ଷର ଛାତ୍ର ଉପସ୍ଥିତ ଥିଲେ ସୁଦ୍ଧା କେହି ମୁହଁ ଖୋଲି ନ ଥିଲେ। ଫଳରେ କାହାରି ବିରୋଧରେ ପ୍ରମାଣ ମିଳି ନ ଥିଲା। ଏହାପରେ ୨୮ତାରିଖ ସନ୍ଧ୍ୟାରେ ଜଣେ ଛାତ୍ରଙ୍କ ଅଭିଭାବକ ରାଗିଂ ନେଇ ଡିନ୍‌ଙ୍କ ନିକଟରେ ୫ ଜଣ ଛାତ୍ରଙ୍କ ବିରୋଧରେ ଲିଖିତ ଅଭିଯୋଗ କରି ହଷ୍ଟେଲରୁ ତାଙ୍କ ପୁଅକୁ ନେଇ ଯାଇଥିଲେ। ମଙ୍ଗଳବାର ପୁଣିଥରେ ଆଣ୍ଟି ରାଗିଂ ସେଲ୍‌କୁ ଆଉ ଏକ ଅଭିଯୋଗ ଆସିଥିଲା। ୪ ଜଣ ଛାତ୍ର ରାଗିଂ କରୁଥିବା ନେଇ ଅଭିଯୋଗରେ ଦର୍ଶାଯାଇଥିଲେ ମଧ୍ୟ ଅଭିଯୋଗକାରୀଙ୍କ ନାମ ସେଥିରେ ନ ଥିଲା। ଏସବୁ ଘଟଣାକୁ ନେଇ ବୁଧବାର ସନ୍ଧ୍ୟାରେ ଏମକେସିଜି ମେଡିକାଲ କଲେଜରେ ଆଣ୍ଟି ରାଗିଂ କମିଟିର ବୈଠକରେ ମିଳିଥିବା ପ୍ରମାଣକୁ ଆଧାର କରି ୫ ସିନିୟର ଛାତ୍ରଙ୍କ ବିରୋଧରେ କାର୍ଯ୍ୟାନୁଷ୍ଠାନ ଗ୍ରହଣ କରାଯାଇଛି। ଡିନ୍ ତଥା ଅଧ୍ୟକ୍ଷ ପ୍ରଫେସର ଦାଶ କହିଛନ୍ତି, ଆଣ୍ଟି ରଗିଂ କମିଟିର ବୈଠକରେ ମିଳିଥିବା ପ୍ରମାଣକୁ ଆଧାର କରି ୫ ଜଣ ଛାତ୍ରଙ୍କୁ ୬ମାସ ପାଇଁ କ୍ୟାମ୍ପସ ମନା କରାଯାଇଛି। ୪ ନମ୍ବର ହଷ୍ଟେଲରେ ଏଭଳି ରାଗିଂ ଚାଲିଥିଲା। ରାତିରେ ସିନିୟର୍ ଛାତ୍ରମାନେ ଦ୍ୱିତୀୟ ବର୍ଷର ଛାତ୍ରଙ୍କୁ ଛାତ ଉପରକୁ ଡାକି ବିଭିନ୍ନ ପ୍ରକାର ଶାରୀରିକ ଓ ମାନସିକ ନିର୍ଯାତନା ମଦେଉଥିଲେ। ଏହାର ପ୍ରମାଣ ମିଳିଛି। ସେହିପରି ଆଉ ୪ଜଣ ଛାତ୍ରଙ୍କ ନାମରେ ଅଭିଯୋଗ ରହିଛି। କିନ୍ତୁ ଆସିଥିବା ଅଭିଯୋଗରେ ଅଭିଯୋଗକାରୀଙ୍କ ନାଁ ନ ଥିବାରୁ ବର୍ତ୍ତମାନ କାର୍ଯ୍ୟାନୁଷ୍ଠାନ ଗ୍ରହଣ କରାଯାଇ ନାହିଁ। ସେମାନଙ୍କୁ ୩ମାସ ପର୍ଯ୍ୟନ୍ତ କ୍ୟାମ୍ପସ ମନା କରିବାକୁ ବିଚାର କରାଯାଉଛି ବୋଲି ଅଧ୍ୟକ୍ଷ କହିଛନ୍ତି।

ଢଗଢମାଳି

(କ୍ରମେ ଲୋକମୁଖରୁ ଓ ଜନମାନସରୁ ବିସ୍ମୃତ ହେଉଥିବା ଢଗଢମାଳିକୁ ପାଠିକା-ପାଠକଙ୍କ ନିକଟରେ ପହଞ୍ଚାଇବା ସକାଶେ ଧରିତ୍ରୀର ପ୍ରୟାସ)

**ଝିଅ ନୁହେଁ ସେ ଘିଅ,
ତାକୁ ଗମ୍ଭୀରି ଶିକାରେ ଥୁଅ।**

ଝିଅ ପ୍ରତି ଅଧିକ ଯତ୍ନଶୀଳ ମନୋଭାବ ପୋଷଣ କରିବା ଉଚିତ। ବୟସ ବାଉଳାରେ ସେ ଯେମିତି ଅବାଟରେ ପାଦ ନ ପକାଏ, ସେଥିଲାଗି ତା' ଉପରେ ସତର୍କ ଦୃଷ୍ଟି ଦିଆଯିବା ଜରୁରୀ ହୋଇଥାଏ। ଘିଅକୁ ଶିକାରେ ରଖାଯିବା ଭଳି ଝିଅକୁ ନିଜ ଆକଟ ମଧ୍ୟରେ ରଖିବା ଉଚିତ ଅର୍ଥରେ ଏଭଳି ଉପଦେଶ ପ୍ରଦାନ କରାଯାଇଛି।

**ଝୁଣ୍ଟି ପଡ଼ିଲେ ଉଠି ପାରିବୁ ନାହିଁ
ଝରା ପତ୍ର ବୃକ୍ଷେ ଲାଗିଛି କାହିଁ ?**

ଆତ୍ମୀୟଙ୍କ ପ୍ରତାରଣା ବ୍ୟକ୍ତିକୁ ଖୁବ୍ ବାଧିଥାଏ। ନିଜ ଲୋକଙ୍କଠାରୁ ଠୋକର ମିଳିଲେ ବ୍ୟକ୍ତି ବେସାହାରା ହୋଇଯାଏ। ଏଭଳି ସ୍ଥଳେ ଏହାକୁ ସହ୍ୟ କରି ସଂସାରରେ ତିଷ୍ଠି ରହିବା ସେମାନଙ୍କ ପକ୍ଷେ ଖୁବ୍ କଷ୍ଟକର ହୋଇଯାଏ ବୋଲି ଏଠାରେ ଉଲ୍ଲେଖ କରାଯାଇଛି।

ଓଡ଼ିଆ ଢଗଢମାଳି ଓ ରୂଢ଼ି ପ୍ରୟୋଗ – ଏ.କେ. ମିଶ୍ର ପବ୍ଲିଶର୍ସ ପ୍ରା:ଲିଃ

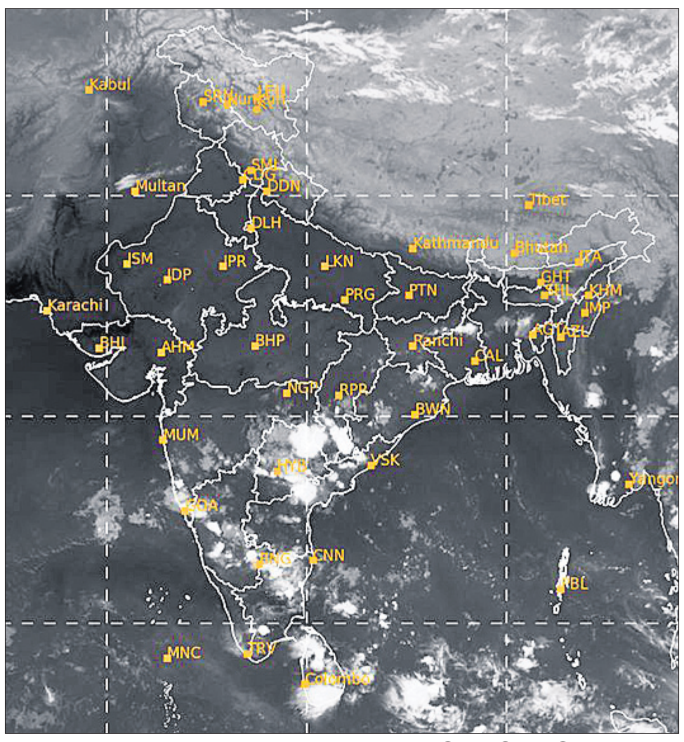

ବୁଧବାର ଅପରାହ୍ନ ୫ଟାରେ ମହାକାଶରୁ ଉତ୍ତୋଳିତ ପାଣିପାଗ ଚିତ୍ର।

ଭ୍ରାତୃହନ୍ତାଙ୍କୁ ଆଜୀବନ କାରାଦଣ୍ଡାଦେଶ

ଆଠଗଡ଼, ୩୦।୧୦(ସତ୍ୟ ପ୍ରସାଦ ରଥ)

ଆଠଗଡ଼ଥାନା ଏନ୍ଏସିଅନ୍ତର୍ଗତ ୫ନଂ. ୱାର୍ଡ ରାସରସିକପୁର ଗାଁରେ ୨୦୨୩ ଜୁନ୍ ୪ରେ ଜଗନ୍ନାଥ ପ୍ରଧାନଙ୍କୁ ହତ୍ୟା କରାଯାଇଥିଲା। ଏହି ମାମଲାର ବୁଧବାର ବିଚାର କରି ଆଠଗଡ଼ ଅତିରିକ୍ତ ଜିଲା ଦୌରାଜଜ୍ ରାଜ କୁମାର ଦାସ ଅଭିଯୁକ୍ତ ମୃତକଙ୍କ ସାନଭାଇ ଗୁକୁନା ପ୍ରଧାନଙ୍କୁ ଆଜୀବନ କାରାଦଣ୍ଡାଦେଶ ସହ ୨୦ ହଜାର ଟଙ୍କା ଜରିମାନା ଆଦେଶ ଦେଇଛନ୍ତି। ଜରିମାନା ଅନାଦାୟେ ଅଧିକ ୧ ବର୍ଷ କାରାଦଣ୍ଡାଦେଶ ଶୁଣାଇଛନ୍ତି। ପ୍ରକାଶଯୋଗ୍ୟ, ୨୦୨୩ ଜୁନ୍ ୪ ଅପରାହ୍ନରେ ମୃତକ ଜଗନ୍ନାଥ ତାଙ୍କ ଘର ପଛପଟେ ଥିବା ବେସରକାରୀ ବିଦ୍ୟାଳୟ ପରିସରରେ ଏକ ଗଛମୂଳେ ବିଶ୍ରାମ ନେଉଥିଲେ। ପୂର୍ବରୁ ଗୃହ ବଣ୍ଟନକୁ ନେଇ ମନୋମାଳିନ୍ୟ ଥିବାରୁ ସାନଭାଇ ଗୁକୁନା ଏକ ମାଙ୍କଡ଼ା ପଥର ବଡ଼ଭାଇ ଜଗନ୍ନାଥଙ୍କ ଛାତିରେ ଛେଚି ଦେଇଥିଲା। ଏ ସମସ୍ତ କାଣ୍ଡ ବିଦ୍ୟାଳୟର ସିସିଟିଭିରେ କଏଦ ହୋଇଥିଲା। ଖବରପାଇ ପଡ଼ୋଶୀମାନଙ୍କ ସହାୟତାରେ ମୃତକଙ୍କ ପୁଅ ସଞ୍ଜୟ ଆଠଗଡ଼ ଡାକ୍ତରଖାନାରେ ଭର୍ତ୍ତି କରିଥିଲେ। ଡାକ୍ତର ସେଠାରେ ଜଗନ୍ନାଥଙ୍କୁ ମୃତ ଘୋଷଣା କରିଥିଲେ। ଏ ସଂକ୍ରାନ୍ତରେ ସଞ୍ଜୟ ଆଠଗଡ଼ ଥାନାରେ ଅଭିଯୋଗ କରିଥିଲେ। ଏତଲାକୁ ଭିତ୍ତିକରି ପୋଲିସ ଆଠଗଡ଼ ଥାନାରେ ନଂ. ୧୧୮/୨୦୨୩ରେ ମାମଲା ରୁଜୁ କରି ଅଭିଯୁକ୍ତ ଗୁକୁନାଙ୍କୁ ଗିରଫ କରିଥିଲା। ଏଥିସହ ୨୦।୯।୨୦୨୩ରେ ଅଦାଲତରେ ଅଭିଯୋଗ ଫର୍ଦ୍ଦ ଦାଖଲ କରିଥିଲେ। ଅଦାଲତ ପୋଲିସ ରେକର୍ଡ, ସାକ୍ଷୀମାନଙ୍କ ବୟାନ ଓ ସିସିଟିଭି ଫୁଟେଜକୁ ନେଇ ଅଭିଯୁକ୍ତଙ୍କୁ ଦୋଷୀସାବ୍ୟସ୍ତ କରିଛନ୍ତି। ସରକାରଙ୍କ ପକ୍ଷରୁ ଅତିରିକ୍ତ ପବ୍ଲିକ ପ୍ରସିକ୍ୟୁଟର ଶରତ ଚନ୍ଦ୍ର ଦାଶ ମାମଲାର ପରିଚାଳନା କରୁଥିଲେ।

୨ ଦୋଷୀଙ୍କୁ ୨୦ ବର୍ଷ ଲେଖାଏ ଜେଲ

ମହିଳାଙ୍କୁ ଗଣବଳାତ୍କାର ମାମଲା

ବାଲେଶ୍ୱର, ୩୦।୧୦(ବାଞ୍ଛାନିଧି ଦେ)

ଏକ ମହିଳା ଗଣବଳାତ୍କାର ମାମଲାର ଶୁଣାଣି କରି ବୁଧବାର ବାଲେଶ୍ୱର ଆଡହକ୍ ଆଡିଶନାଲ ଜିଲା ଏବଂ ସେସନସ୍ ଜଜ୍ ଅନିତା ସାହୁ ୨ ଅଭିଯୁକ୍ତଙ୍କୁ ଦୋଷୀ ସାବ୍ୟସ୍ତ କରିଛନ୍ତି। ଉଭୟଙ୍କୁ ୨୦ବର୍ଷ ଲେଖାଏଁ ସଶ୍ରମ କାରାଦଣ୍ଡ ସହ ପ୍ରତ୍ୟେକଙ୍କୁ ୫୦ହଜାର ଟଙ୍କା ଲେଖାଏଁ ଜରିମାନା ଆଦେଶ ଦେଇଛନ୍ତି। ଜରିମାନା ଅନାଦାୟ ଅଧିକ ୧ ବର୍ଷ ଜେଲଦଣ୍ଡ ଭୋଗିବାକୁ ରାୟରେ କୁହାଯାଇଛି। ୨୦୨୧ ମାର୍ଚ୍ଚ ୯ ତାରିଖ ରାତିରେ ରେମୁଣା ଥାନା ଅଞ୍ଚଳର ଜଣେ ମହିଳା ଘରେ ଏକାକୀ ଥିବା ବେଳେ ରେମୁଣା ଥାନା ବିଦ୍ୟାଧରପୁର ଗ୍ରାମର ବୀରେନ୍ଦ୍ର ବେହେରା ଓ ଅଭୟ କୁମାର ପତି ଘର ଭିତରେ ପଶି ବଳାତ୍କାର କରିଥିଲେ। ଜୀବନରୁ ମାରିଦେବାକୁ ମହିଳାଙ୍କୁ ଧମକ ଦେଇଥିଲେ। ବଳାତ୍କାର ପରେ ପିନ୍ଧିଥିବା ୧ ଭରି ଓଜନର ସୁନାଚେନ୍ ଓ ଘରେ ଥିବା ନଗଦ ୪୦ହଜାର ଟଙ୍କା ନେଇ ଅଭିଯୁକ୍ତମାନେ ପଳାଇଥିଲେ। ଏନେଇ ପୀଡ଼ିତା ଜଣକ ଥାନାରେ ଅଭିଯୋଗ କରିଥିଲେ। ପୋଲିସ ମାମଲା (ନଂ. ୧୪୪/୨୦୨୧) ରୁଜୁ କରିଥିଲା। ଏହି ମାମଲାରେ ଜଜ୍ ସାହୁ ସାକ୍ଷ୍ୟ, ଦସ୍ତାବିଜ ଓ ଟିଆଇ ପରେଡ୍‌କୁ ଆଧାର କରି ଅଭିଯୁକ୍ତଦ୍ୱୟଙ୍କୁ ଉପରୋକ୍ତ ଦଣ୍ଡରେ ଦଣ୍ଡିତ କରିଛନ୍ତି। ସରକାରୀ ଓକିଲ ଦୀପକ କୁମାର ଦାସ ପରିଚାଳନା କରୁଥିଲେ।

ବଡ଼ଭାଇଙ୍କୁ ସ୍ଲୋ ପଏଜନ ଦେଇ ହତ୍ୟା

ଅଡିଓ ଭାଇରାଲ ପରେ ପଦାକୁ ଆସିଲା ସତ

ଆନନ୍ଦପୁର, ୩୦।୧୦(ସୁଶାନ୍ତ କୁମାର ସାହୁ)

ବଡ଼ ହିସାବରେ ସାନ ଭାଇକୁ ଆକଟ କରୁଥିଲେ। ପାଠ ପଢ଼ି ଭଲ ମଣିଷ ହେବାକୁ କହୁଥିଲେ। ମାତ୍ର ସାନଭାଇ ବଡ଼ ଭାଇଙ୍କ ଆକଟକୁ ବୁଝି ନ ପାରି ବିଷ ଦେଇ ହତ୍ୟା କରିବା ଭଳି ଚରମ ପନ୍ଥା ନେବାକୁ ପଛାଇନାହାନ୍ତି। ଏଭଳି ଘଟଣା ଘଟିଛି କେନ୍ଦୁଝର ଜିଲା ଆନନ୍ଦପୁର ଶାଳପଡ଼ା ଗୁଣ୍ଡିଚା କଲୋନିରେ। ୨ ଭାଇଙ୍କ କଥାବାର୍ତ୍ତାର ଏକ ଅଡିଓ ୨ଦିନ ହେବ ଭାଇରାଲ ହେବା ପରେ ଘଟଣା ବିଷୟରେ ଜଣାପଡ଼ିଛି। ସେପ୍ଟେମ୍ବର ୪ରେ ଏହା ଘଟିଥିବା ବେଳେ ପରିବାର ପକ୍ଷରୁ କୌଣସି ଅଭିଯୋଗ ହୋଇ ନ ଥିବାରୁ ଅନେକ ସନ୍ଦେହ ଉପୁଜିଛି।

ପ୍ରକାଶ ଯେ, କେନ୍ଦୁଝର ଜିଲା ଆନନ୍ଦପୁର ଶାଳପଡ଼ା ଗୁଣ୍ଡିଚା କଲୋନିର ଜଣେ ଯୁବକ ଘସିପୁରା ଥାନା ଇନ୍ଦୁପୁରା ନିକଟରେ ଏକ ଦେଶୀ କୁକୁଡ଼ା ଫାର୍ମ କରିଛନ୍ତି। ତାଙ୍କ ପାଖରେ ସାନଭାଇଙ୍କୁ ରଖିଥିଲେ। ବଡ଼ଭାଇ ବିଭିନ୍ନ ସମୟରେ ସାନଭାଇଙ୍କୁ ପାଠ ପଢ଼ିବାକୁ ଓ ଅନ୍ୟାନ୍ୟ କାମରେ ଆକଟ କରୁଥିଲେ। ଏନେଇ ସାନଭାଇ ଖାଦ୍ୟରେ ବଡ଼ଭାଇଙ୍କୁ ସ୍ଲୋ ପଏଜନ ଦେଉଥିଲେ। ଧୀରେ ଧୀରେ ବଡ଼ଭାଇଙ୍କ ଦେହ ଖରାପ ହେଉଥିଲା। ସେ ଡାକ୍ତରଙ୍କୁ ଦେଖାଇ ମେଡିସିନ ଖାଇ ରହିଯାଉଥିଲେ। ସେପ୍ଟେମ୍ବର ୪ରେ ଫାର୍ମରେ ଥିବା କେମିକାଲକୁ ଢାଳି ଘରେ ତାଲା ଦେଇ ସାନଭାଇ ଫେରାର ହୋଇଯାଇଥିଲେ। ସ୍ଥାନୀୟ ଲୋକଙ୍କ ସହାୟତାରେ ସେ ମେଡିକାଲରେ ଭର୍ତ୍ତି ହୋଇଥିଲେ। ବଡ଼ଭାଇ ସମସ୍ତ ଘଟଣା ସମ୍ପର୍କରେ ତାଙ୍କ ବାପାଙ୍କୁ ଫୋନକରି ଜଣାଇଥିଲେ। ବାପା ମେଡିକାଲରେ ପହଞ୍ଚି ବଡ଼ ପୁଅଙ୍କୁ ଗୁରୁତର ଥିବା ଦେଖି କଟକ ନେଇଯାଇଥିଲେ। ଚିକିତ୍ସାଧୀନ ଅବସ୍ଥାରେ ଅକ୍ଟୋବର ୩ରେ ତାଙ୍କର ମୃତ୍ୟୁ ଘଟିଥିଲା। ମୃତ୍ୟୁ ପୂର୍ବରୁ ମେଡିକାଲରେ ସେ ସାନଭାଇଙ୍କ ସହ ହୋଇଥିବା କଥାବାର୍ତ୍ତାର ଅଡିଓ ଭାଇରାଲ ହେଉଛି। "ଯେଉଁଥିରେ ବଡ଼ଭାଇ ଜଣଙ୍କ ସାନଭାଇଙ୍କୁ କ'ଣ ପାଇଁ ବିଷ ଦେଲୁ ବୋଲି ପଚାରୁଛନ୍ତି। ମୁଁ ତୋ ଭଲ ପାଇଁ ଟିକିଏ ଆକଟ କରୁଥିଲି। ମତେ ଦୁର୍ବଳ କରିଦେଲୁ, ସାନଭାଇ ବୋଲି କେସ୍ ବି କରିପାରୁନାହିଁ। ଗୋଟେ ଅନୁରୋଧ କରୁଛି, କେଉଁ ବିଷ ଦେଇଛୁ କହ। ସେହି ଅନୁଯାୟୀ ଡାକ୍ତର ଚିକିତ୍ସା କରିବେ। ମତେ ବହୁତ କଷ୍ଟ ହେଉଛି। ସାନଭାଇ ମଧ୍ୟ ରାଗରେ ଦେଇଦେଲି କହିବା ସହ ବିଷର ଚିଠା ପଠାଉଛି ବୋଲି କହୁଛନ୍ତି।" ଏଭଳି ୧୦ ମନିଟ୍ ୧୩ ସେକେଣ୍ଡର ଏକ ଅଡିଓ ଭାଇରାଲ ହେଉଛି। ଘଟଣା ପରଠାରୁ ସାନଭାଇ ଫେରାର ଅଛନ୍ତି। ଏନେଇ ପରିବାର ପକ୍ଷରୁ କୌଣସି ମତାମତ ମିଳିପାରି ନ ଥିବା ବେଳେ ଥାନାରେ ମଧ୍ୟ କୌଣସି ଅଭିଯୋଗ ହୋଇନାହିଁ। ଘସିପୁରା ଥାନା ଅଧିକାରୀ ଉମାକାନ୍ତ ସ୍ୱାଇଁ କହିଛନ୍ତି, ଏ ପର୍ଯ୍ୟନ୍ତ ଥାନାରେ କୌଣସି ଅଭିଯୋଗ ହୋଇନାହିଁ। ଅଭିଯୋଗ ହେଲେ ଘଟଣାର ତଦନ୍ତ କରାଯିବ।

ଦୂଷିତ ବ୍ରାହ୍ମଣୀ ପାଣିକୁ ନେଇ ଅସନ୍ତୋଷ

ତାଳଚେର,୩୦।୧୦(ମନୋଜ ନନ୍ଦ)

ଅନୁଗୋଳ ଜିଲା ତାଳଚେର ସହରର ଜୀବନରେଖା କୁହାଯାଉଥିବା ବ୍ରାହ୍ମଣୀ ନଦୀର ପାଣିରେ ମଙ୍ଗଳବାର ମୋଟା କଳା ରଙ୍ଗର ଆସ୍ତରଣ ଦେଖିବାକୁ ମିଳିଥିଲା। ପୂର୍ବାହ୍ନଠାରୁ ହଠାତ ବହଳିଆ ପାଉଁଶ ମିଶା କଳାପାଣି ପ୍ରବାହିତ ହେଉଥିବାରୁ ଏହାକୁ ନେଇ ସହରବାସୀଙ୍କ ମଧ୍ୟରେ ନାନା ଆଶଙ୍କା ସୃଷ୍ଟି ହୋଇଥିଲା। ଖବର ପାଇବା ପରେ ଜନସ୍ୱାସ୍ଥ୍ୟ ବିଭାଗ ପକ୍ଷରୁ ତୁରନ୍ତ ଉଚ୍ଚ କର୍ତ୍ତୃପକ୍ଷଙ୍କୁ ଅବଗତ କରାଯାଇଥିଲା। ବିଭାଗୀୟ ଅଧିକାରୀ ନଦୀ ନିକଟକୁ ଯାଇ ସ୍ଥିତି ଅନୁଧ୍ୟାନ କରିବା ପରେ ନଦୀରୁ ଜଳ ଉଠାଣ ବନ୍ଦ କରାଯାଇଥିଲା। ତେବେ ବୁଧବାର ସ୍ଥିତିରେ ସୁଧାର ଆସିଥିଲେ ହେଁ ବାରମ୍ବାର ନଦୀ ପାଣି ଦୂଷିତ ଓ ସହରବାସୀ ହଇରାଣ ହେଉଥିବାରୁ ଏ ନେଇ ସାଧାରଣରେ ତୀବ୍ର ଅସନ୍ତୋଷ ଦେଖାଦେଇଛି। ପ୍ରକାଶ ଯେ, ତାଳଚେର ସହର ନିକଟରେ ପ୍ରବାହିତ ବ୍ରାହ୍ମଣୀ ନଦୀର ପାଣିକୁ ସହରବାସୀଙ୍କ ସହିତ ନଦୀର ଉଭୟ ପାର୍ଶ୍ୱରେ ଥିବା ଗ୍ରାମବାସୀ ବ୍ୟବହାର କରନ୍ତି। ଜନସ୍ୱାସ୍ଥ୍ୟ ବିଭାଗ ପକ୍ଷରୁ ପମ୍ପହାଉସ ଜରିଆରେ ଏହି ନଦୀରୁ ଦୈନିକ ୯୦ ଲକ୍ଷ ଲିଟର ପାଣି ଉଠାଯାଇ ବିଶୋଧନ କରାଯିବା ପରେ ତାଳଚେର ସହରବାସୀଙ୍କୁ ପାନୀୟ ଜଳ ଭାବେ ଯୋଗାଇ ଦିଆଯାଇଥାଏ। ବିଭାଗର ୬ ହଜାର ଗ୍ରାହକଙ୍କ ସମେତ ସହରର ୫୦ ହଜାର ଲୋକ ଏହି ପାଇପ ପାଣିକୁ ପାନୀୟ ଭାବେ ଗ୍ରହଣ କରିଥାନ୍ତି। ତେବେ ମଙ୍ଗଳବାର ପୂର୍ବାହ୍ନ ଠାରୁ ନଦୀରେ ପ୍ରବଳ ବେଗରେ ମୋଟା ବହଳିଆ କଳାପାଣି ପ୍ରବାହିତ ହୋଇଥିଲା। ଏହାକୁ ନେଇ ସହରବାସିନ୍ଦା ଉଦ୍‌ବେଗ ପ୍ରକାଶ କରିବା ପରେ ଜନସ୍ୱାସ୍ଥ୍ୟ ବିଭାଗ କର୍ମଚାରୀ ତୁରନ୍ତ ଉଚ୍ଚ କର୍ତ୍ତୃପକ୍ଷଙ୍କୁ ଜଣାଇଥିଲେ। ବିଭାଗୀୟ ଅଧିକାରୀ ପମ୍ପହାଉସ ନିକଟରେ ପହଞ୍ଚି ନଦୀରେ କଳାପାଣି ଆସୁଥିବା ଦେଖିବାକୁ ପାଇଥିଲେ। ଏହାପରେ ନଦୀରୁ ଜଳ ଉଠାଣ ବନ୍ଦ କରାଯାଇଥିଲା। ଏ ସମ୍ପର୍କରେ ସ୍ଥାନୀୟ ପ୍ରଶାସନକୁ ଅବଗତ କରାଯାଇଥିଲା। ଏମ୍‌ସିଏଲ୍‌ର କୋଇଲାଗୁଣ୍ଡ ମିଶା କଳା ପାଣି ବଙ୍ଗାରୁ ଯୋରଦେଇ ବ୍ରାହ୍ମଣୀରେ ମିଶିଛି କିମ୍ବା ନଦୀର ଉପରମୁଣ୍ଡରେ ଥିବା କାରଖାନାରୁ ରାସାୟନିକ ପଦାର୍ଥ ମିଶ୍ରିତ ପାଣି ନଦୀରେ ଆସୁଛି ବୋଲି ସାଧାରଣରେ ଅଭିଯୋଗ ହେଉଛି। ଏ ସମ୍ପର୍କରେ ଜନସ୍ୱାସ୍ଥ୍ୟ ବିଭାଗ ଅଧିକାରୀ ଜଳେନ୍ଦ୍ର ଦେବତା କହିଛନ୍ତି, ନଦୀରେ କଳାପାଣି ଦେଖିବା ପରେ ଜଳ ଉଠାଣ ବନ୍ଦ ରଖାଯାଇଥିଲା। କାରଣ ତୁରନ୍ତ ଏତେ ପାଣି ବିଶୋଧନ କରି ସହରବାସୀଙ୍କୁ ଯୋଗାଇବା ସମ୍ଭବପର ନୁହେଁ। ତେବେ ବୁଧବାର ପାଣିର ରଙ୍ଗ ପରିବର୍ତ୍ତନ ହେବା ପରେ ଜଳ ଉଠାଣ କରାଯାଇ ବିଶୋଧନ ପରେ ସହରକୁ ଯୋଗାଣ କରାଯାଇଛି।

ବ୍ରାହ୍ମଣୀ ନଦୀ ପାଣିରେ କଳା ରଙ୍ଗର ଆସ୍ତରଣ ଦେଖାଯାଉଛି।

ହିଙ୍ଗୁଳା ଖଣି ବନ୍ଦ ଆନ୍ଦୋଳନ ପ୍ରତ୍ୟାହୃତ

ତାଳଚେର,୩୦।୧୦(ମନୋଜ ନନ୍ଦ)

ଜମି ଓ ବାସଗୃହ କ୍ଷତିପୂରଣ ଦାବି ନେଇ ଛେଣ୍ଡିପଦା ବ୍ଲକ ଆମ୍ବପାଳ କ୍ଷତିଗ୍ରସ୍ତ ପ୍ରଜାସଂଘ ପକ୍ଷରୁ କରାଯାଇଥିବା ହିଙ୍ଗୁଳା କୋଇଲା ଖଣି ବନ୍ଦ ଆନ୍ଦୋଳନ ବୁଧବାର ପ୍ରତ୍ୟାହୃତ ହୋଇଛି। ତାଳଚେର ଡେପୁଟି କଲେକ୍ଟର, ତାଳଚେର ଏସ୍‌ଡିପିଓ, ଅନୁଗୋଳ ଏସ୍‌ଡିପିଓ ଘଟଣାସ୍ଥଳକୁ ଯାଇ ଆନ୍ଦୋଳନକାରୀ ଗ୍ରାମବାସୀଙ୍କ ସହ ଆଲୋଚନା କରି ସପ୍ତାହକ ମଧ୍ୟରେ ଅନୁଗୋଳ ଉପଜିଲାପାଳଙ୍କ କାର୍ଯ୍ୟାଳୟରେ ଗ୍ରାମବାସୀ,ଏମ୍‌ସିଏଲ୍ କର୍ତ୍ତୃପକ୍ଷ ଓ ଜିଲା ପ୍ରଶାସନ ମଧ୍ୟରେ ଏକ ତ୍ରିପାକ୍ଷିକ ଆଲୋଚନା କରାଯାଇ ସମସ୍ୟାର ସମାଧାନ କରାଯିବ ବୋଲି ପ୍ରତିଶ୍ରୁତି ଦେଇଥିଲେ। ଫଳରେ ଗ୍ରାମବାସୀ ଆନ୍ଦୋଳନ ପ୍ରତ୍ୟାହାର କରିବାକୁ ରାଜି ହୋଇଥିଲେ। ୭ ଦିନ ମଧ୍ୟରେ ଯଦି କୌଣସି ଆଲୋଚନା ନ ହୁଏ ତେବେ ଗ୍ରାମବାସୀ ପୁନର୍ବାର ଆନ୍ଦୋଳନ କରିବେ ବୋଲି ଜିଲା ପ୍ରଶାସନକୁ ଜଣାଇ ଦେଇଥିଲେ। ସୂଚନାଯୋଗ୍ୟ, ଏମ୍‌ସିଏଲ୍ କର୍ତ୍ତୃପକ୍ଷଙ୍କ ଟାଳଟୁଳ ନୀତି ଯୋଗୁ ଆମ୍ବପାଳ ଗ୍ରାମବାସୀଙ୍କୁ ପୂର୍ବରୁ ଦିଆ ଯାଇଥିବା ପ୍ରତିଶ୍ରୁତି କାର୍ଯ୍ୟକାରୀ କରା ଯାଉ ନ ଥିବାରୁ ଗ୍ରାମର ଶତାଧିକ କ୍ଷତିଗ୍ରସ୍ତ ପ୍ରଜା ମଙ୍ଗଳବାରଠାରୁ ହିଙ୍ଗୁଳା କୋଇଲା ଖଣି, ଟାଇମ୍ ଅଫିସ, କୋଇଲା ପରିବହନ ରାସ୍ତା ଆଦି ଅବରୋଧ କରି ଆନ୍ଦୋଳନ ଚଳାଇଥିଲେ।

ଜିଲାସ୍ତରୀୟ ଖେଳକୁଦ ଚୟନ ଶିବିର ଆରମ୍ଭ

ଉଦ୍‌ଘାଟନୀ ଅବସରରେ ଅତିଥିମାନେ।

ଅନୁଗୋଳ,୩୦।୧୦ (ମାନସ ବିଶ୍ୱାଳ)

ଅନୁଗୋଳ ଜିଲାସ୍ତରୀୟ ଖେଳକୁଦ ଚୟନ ଶିବିର ଫରେଷ୍ଟ ରେଞ୍ଜର ଟ୍ରେନିଂ କଲେଜ ପରିସରରେ ବୁଧବାରଠାରୁ ଆରମ୍ଭ ହୋଇଛି। ମୁଖ୍ୟ ଅତିଥି ଭାବେ ଜିଲା ଶିକ୍ଷା ଅଧିକାରୀ ସୁସ୍ମିତା ସାହୁ ଯୋଗଦେଇ ଏହି ଶିବିରକୁ ଉଦ୍‌ଘାଟନ କରିଥିଲେ। ଜିଲା କ୍ରୀଡ଼ା ଅଧିକାରୀ ଅକ୍ଷୟ କୁମାର ସିଠ ସମ୍ମାନିତ ଅତିଥି ଓ ଜିଲା ଶାରୀରିକ ଶିକ୍ଷା ଅଧିକାରୀ ଭିକାରୀ ବନ୍ଧୁ ସାହୁ ଉପସ୍ଥିତ ରହି ଖେଳାଳିଙ୍କୁ ଆବଶ୍ୟକ ଅନୁଶାସନ ସମ୍ପର୍କରେ ପରାମର୍ଶ ଦେଇଥିଲେ। ଅନୁଗୋଳ ଜିଲାର ୮ଟି ବ୍ଲକରୁ ୨୫୦ ଛାତ୍ରୀଛାତ୍ର, ୬୦ ଜଣ କ୍ରୀଡ଼ା ପରିଚାଳକ ଯୋଗ ଦେଇଛନ୍ତି। ପ୍ରତ୍ୟେକ ବ୍ଲକରୁ ଚୟନ ହୋଇଥିବା ପ୍ରଥମ ଖେଳାଳି ଏଥିରେ ଭାଗ ନେଇଛନ୍ତି। ୧୭ ବର୍ଷରୁ କମ୍ ଓ ୧୪ ବର୍ଷରୁ କମ୍ ଛାତ୍ରୀଛାତ୍ର ଏହି ଖେଳକୁଦ ପ୍ରତିଯୋଗିତାରେ ଭାଗ ନେଇଛନ୍ତି।

ନଭେମ୍ବର ୧୧ରୁ ମହାଚଣ୍ଡୀ ଯଜ୍ଞ

ତାଳଚେର,୩୦।୧୦(ମନୋଜ ନନ୍ଦ)

ପବିତ୍ର ପଞ୍ଚକ ଓ କାର୍ତ୍ତିକ ପୂର୍ଣ୍ଣିମା ଅବସରରେ ତାଳଚେରର ଅଧିଷ୍ଠାତ୍ରୀ ଦେବୀ ମା' ହିଙ୍ଗୁଳାଙ୍କ ଗୋପାଳପ୍ରସାଦସ୍ଥିତ ପୀଠ ପରିସରରେ ୫ଦିନ ବ୍ୟାପୀ ମହାଚଣ୍ଡୀ ଯଜ୍ଞ ଅନୁଷ୍ଠିତ ହେବ। ଏଥିନିମନ୍ତେ ବରିଷ୍ଠ ଶିକ୍ଷାବିତ୍ ଜଗନମୋହନ ଗଡ଼ନାୟକଙ୍କ ଅଧ୍ୟକ୍ଷତାରେ ଏକ ପ୍ରସ୍ତୁତି ବୈଠକ ଅନୁଷ୍ଠିତ ହୋଇଥିଲା। ପ୍ରାରମ୍ଭରେ ପଣ୍ଡିତ ପୂର୍ଣ୍ଣଚନ୍ଦ୍ର ଶତପଥୀ ଶାନ୍ତିପାଠ କରିଥିଲେ। ଅତିଥି ଭାବେ ତାଳଚେର ବିଧାୟକ ବ୍ରଜକିଶୋର ପ୍ରଧାନ ଯୋଗଦେଇ ସମସ୍ତଙ୍କ ମଙ୍ଗଳ କାମନା କରିବା ସହ ଯଜ୍ଞ ନିମନ୍ତେ ପୂର୍ଣ୍ଣ ସହଯୋଗ କରିବାକୁ ପ୍ରତିଶ୍ରୁତି ଦେଇଥିଲେ। ଆସନ୍ତା ନଭେମ୍ବର ୧୧ରୁ ଏହି ଯଜ୍ଞ ଆରମ୍ଭ ହୋଇ ୧୫ ତାରିଖରେ ପୂର୍ଣ୍ଣାହୁତି ହେବ ବୋଲି ବୈଠକରେ ନିଷ୍ପତ୍ତି ନିଆଯାଇଥିଲା। ବୈଠକରେ ମା' ହିଙ୍ଗୁଳା ଠାକୁରାଣୀ ଟ୍ରଷ୍ଟବୋର୍ଡ ସଦସ୍ୟ ମୁରଲୀଧର ସାହୁ, ସଞ୍ଜୟ ସାହୁ, ସନ୍ତୋଷ କୁମାର ପ୍ରଧାନ, ଗଗନ ବିହାରୀ ସାହୁଙ୍କ ସମେତ ଗୋବର୍ଦ୍ଧନ ସାହୁ, ଲଚ୍ଛମନ ସାମଲ, ପଠାଣି ବାରିହା, ଡିଲେଶ୍ୱର ସାମଲ, ବିଭୂତି ସାମଲ, ବାଉରିବନ୍ଧୁ ସାମଲ, ଅଜୟ କୁମାର ମହାନ୍ତି, ସର୍ବେଶ୍ୱର ଧର ପ୍ରମୁଖ ଉପସ୍ଥିତ ଥିଲେ। ଶେଷରେ ଟ୍ରଷ୍ଟବୋର୍ଡ ସଦସ୍ୟ ଗଗନ ବିହାରୀ ସାହୁ ଧନ୍ୟବାଦ ଅର୍ପଣ କରିଥିଲେ।

ପ୍ରସ୍ତୁତି ବୈଠକରେ ବିଧାୟକଙ୍କ ସମେତ ଅନ୍ୟ କର୍ମକର୍ତ୍ତାମାନେ।

ଗୋଚାଲାଣ ଗାଡ଼ି ଜବତ, ଚାଳକ ଗିରଫ

ବଅଁରପାଳ,୩୦।୧୦ (ସୁବାସ ସାହୁ)

ବଅଁରପାଳ ଥାନା ଗଡ଼ବୁଢ଼ାପଙ୍କ ଗ୍ରାମରୁ ପୋଲିସ ଏକ ଗୋରୁ ଚାଲାଣ ଗାଡ଼ି ଜବତ କରିବା ସହ ଚାଳକଙ୍କୁ ଗିରଫ କରିଛି। ରାତିରେ ପୋଲିସ ପକ୍ଷରୁ ପାଟ୍ରୋଲିଂ କରାଯାଉଥିବା ବେଳେ ବୁଢ଼ାପଙ୍କ ଗ୍ରାମ ଅଞ୍ଚଳରେ ସନ୍ଦେହ ହେବାରୁ ଗୋରୁ ବୋଝେଇ ଏକ ପିକଅପ ଗାଡ଼ି ନଂ, (ଓଡି୦୫ ୱାଇ ୮୮୨୧)କୁ ଅଟକାଇ ଯାଞ୍ଚ କରିଥିଲା। ଯାଞ୍ଚ ବେଳେ ୪ଟି ଗୋରୁ ଚୋରା ଚାଲାଣ କରାଯାଉଥିବା ଜାଣି ପୋଲିସ ଗାଡ଼ି ଚାଳକ ବିଭୂତି ଭୂଷଣ ନାଏକଙ୍କୁ ଗିରଫ କରିଥିଲା। ଏଥିସହ ଗାଡ଼ିରୁ ୪ ଗୋରୁଙ୍କୁ ଉଦ୍ଧାର କରାଯାଇଥିଲା। ଏସ୍‌ଆଇ ମନୋଜ ମିଶ୍ର ଘଟଣାର ତଦନ୍ତ କରିବା ସହ ଅଭିଯୁକ୍ତ ଚାଳକଙ୍କ ନାମରେ ମାମଲା ରୁଜୁ କରିଛନ୍ତି।

ଓକିଲ ସଂଘ ପକ୍ଷରୁ ବିଧାୟକଙ୍କୁ ସମ୍ବର୍ଦ୍ଧନା

ଆଠମଲ୍ଲିକ ବିଧାୟକଙ୍କ ସହିତ ଓକିଲ ସଂଘ କର୍ମକର୍ତ୍ତାମାନେ।

ବଇଣ୍ଡା, ୩୦।୧୦ (ପରିକ୍ଷିତ ସାହୁ)

ଆଠମଲ୍ଲିକ ଓକିଲ ସଂଘ ପକ୍ଷରୁ ବୁଧବାର ବିଧାୟକ ନଳିନୀକାନ୍ତ ପ୍ରଧାନଙ୍କୁ ସଂଘ କାର୍ଯ୍ୟାଳୟଠାରେ ସମ୍ବର୍ଦ୍ଧନା ଜ୍ଞାପନ କରାଯାଇଛି। ସଂଘ କାର୍ଯ୍ୟାଳୟରେ ପହଞ୍ଚିବା ପରେ ବିଧାୟକ ପ୍ରଧାନଙ୍କୁ ସ୍ୱାଗତ କରାଯାଇଥିଲା। ସଂଘ ସଭାପତି ସୁଶାନ୍ତ କୁମାର ମହାପାତ୍ର ଏଥିରେ ସଭାପତିତ୍ୱ କରିଥିଲେ। ଆଇନଜୀବୀମାନଙ୍କ ସ୍ୱାସ୍ଥ୍ୟବୀମା କରାଇବା ପାଇଁ ରାଜ୍ୟ ସରକାରଙ୍କ ପାଖରେ ଦାବି ଉପସ୍ଥାପନା କରିବାକୁ ବିଧାୟକ ପ୍ରଧାନଙ୍କୁ ଓକିଲ ସଂଘ ସଭାପତି ଅନୁରୋଧ କରିଥିଲେ। ଆଇନଜୀବୀଙ୍କ ସଂଖ୍ୟା ବୃଦ୍ଧି ପାଉଥିବାରୁ ନୂତନ ବାର୍ ହଲ ନିର୍ମାଣ ଓ ଲାଇବ୍ରେରି ପାଇଁ ବହି ଏବଂ ଇ-ଲାଇବ୍ରେରି ବ୍ୟବସ୍ଥା ପାଇଁ ସଂଘ ପକ୍ଷରୁ ଅନୁରୋଧ କରାଯାଇଥିଲା। ଉନ୍ନତମାନର ଶିକ୍ଷା ପାଇଁ ଆବଶ୍ୟକ ହେଉଥିବା କେନ୍ଦ୍ରୀୟ ବିଦ୍ୟାଳୟ ସ୍ଥାପନ ନେଇ ପ୍ରଚେଷ୍ଟା କରିବାକୁ ଆଇନଜୀବୀମାନଙ୍କ ଅନୁରୋଧରେ ଏମ୍‌ପି ତଥା କେନ୍ଦ୍ର ଶିକ୍ଷାମନ୍ତ୍ରୀ ଧର୍ମେନ୍ଦ୍ର ପ୍ରଧାନଙ୍କ ସହିତ ଆଲୋଚନା କରିବେ ବୋଲି ବିଧାୟକ କହିଥିଲେ। ଓକିଲ ସଂଘର ନୂତନ ବାର୍ ହଲ ନିର୍ମାଣ ପାଇଁ ସେ ବିଧାୟକ ପାଣ୍ଠିରୁ ୧୦ ଲକ୍ଷ ଟଙ୍କା ଅନୁଦାନ ପ୍ରଦାନ ପାଇଁ ଜିଲାପାଳଙ୍କୁ ପତ୍ରାଳାପ କରିଥିବା କହିଥିଲେ। ଏହି ସମ୍ବର୍ଦ୍ଧନା କାର୍ଯ୍ୟକ୍ରମରେ ବରିଷ୍ଠ ଆଇନଜୀବୀ ଯଜ୍ଞେଶ୍ୱର ପ୍ରଧାନ, ସହକାରୀ ପବ୍ଲିକ ପ୍ରସିକ୍ୟୁଟର ଅସିତ ରଞ୍ଜନ ଦେଓ, ସ୍ୱତନ୍ତ୍ର ପବ୍ଲିକ ପ୍ରସିକ୍ୟୁଟର ଅନ୍ତର୍ଯ୍ୟାମୀ ରାଉଳ, ସରକାରୀ ଓକିଲ ରଞ୍ଜନ କୁମାର ବେହେରା, ଓକିଲ ସଂଘ ଉପସଭାପତି ଉଗ୍ରସେନ ସେଠୀ, ସମ୍ପାଦକ ଜିତେନ୍ଦ୍ର କୁମାର ମୁଖି, କୋଷାଧ୍ୟକ୍ଷ ବିଶ୍ୱସୁନ୍ଦର ଶତପଥୀ, ବରିଷ୍ଠ ଆଇନଜୀବୀ ଜିତେନ କୁମାର ମିଶ୍ର, ବାମନ କୁମାର ମିଶ୍ର, ସରକାରୀ ଓକିଲ ଅବନୀ ଆଚାର୍ଯ୍ୟ, ଅଶୋକ କୁମାର ମହାପାତ୍ର, ନାରାୟଣ ଦାଶ, ଗଣେଶ ଚନ୍ଦ୍ର କର୍ମୀ, ସୁନୀଲ କୁମାର ଶାସନୀ, ରାଧେଶ୍ୟାମ ପ୍ରଧାନ, କୀର୍ତ୍ତିପାଳ ଦାଶ, ଟଙ୍କଧର ପ୍ରଧାନ, ହରେକୃଷ୍ଣ ସାହୁ, ସୁନୀଲ କୁମାର ପ୍ରଧାନ, ପ୍ରାଣବନ୍ଧୁ ବେହେରା ପ୍ରମୁଖ ଉପସ୍ଥିତ ଥିଲେ। ଓକିଲ ସଂଘ ସମ୍ପାଦକ ମୁଖି ଧନ୍ୟବାଦ ପ୍ରଦାନ କରିଥିଲେ।

ଛାତ୍ରୀଛାତ୍ରଙ୍କ ନିମନ୍ତେ ଆଇନ ସଚେତନତା ଶିବିର

ଆଇନ ସଚେତନତା ଶିବିରରେ ଅତିଥିମାନେ ଛାତ୍ରୀଛାତ୍ରଙ୍କୁ ସଚେତନ କରାଉଛନ୍ତି।

ଅନୁଗୋଳ,୩୦।୧୦
(ଜ୍ୟୋତିରଞ୍ଜନ ସାହୁ)

ଓଡ଼ିଶା ରାଜ୍ୟ ଆଇନସେବା ପ୍ରାଧିକରଣ କଟକ ତଥା ଜିଲା ଓ ଦୌରାଜଜ୍ ତଥା ଜିଲା ଆଇନସେବା ପ୍ରାଧିକରଣ ଅନୁଗୋଳ ଅଧ୍ୟକ୍ଷ ଦାମୋଦର ରଥଙ୍କ ତତ୍ତ୍ୱାବଧାନରେ ଅନୁଗୋଳ ଟାଉନ ଉଚ୍ଚ ବିଦ୍ୟାଳୟଠାରେ ଛାତ୍ରୀଛାତ୍ରଙ୍କ ନିମନ୍ତେ ଏକ ସଚେତନତା ଶିବିର ଅନୁଷ୍ଠିତ ହୋଇଯାଇଛି। ଏହି କାର୍ଯ୍ୟକ୍ରମରେ ଜିଲା ଆଇନସେବା ପ୍ରାଧିକରଣ ଅଧିକାରୀ କମଳାକାନ୍ତ ନାୟକ, ଲଳିତା ଲାକ୍ରା, କଲ୍ୟାଣ କିଶୋର ମହାନ୍ତି ପ୍ରମୁଖ ଯୋଗଦେଇ ଛାତ୍ରୀଛାତ୍ରମାନଙ୍କୁ ଯୌନ ଅପରାଧରୁ ସୁରକ୍ଷା ଆଇନ, ଆଇନ ଅନୁଯାୟୀ ଦୋଷୀକୁ ଦଣ୍ଡ, ସରକାରଙ୍କ ତରଫରୁ ପୀଡ଼ିତଙ୍କ ପାଇଁ କ୍ଷତିପୂରଣ ବ୍ୟବସ୍ଥା, କିଶୋର ନ୍ୟାୟ ଆଇନ, ଶିକ୍ଷା ଅଧିକାର ଆଇନ, ଶିଶୁ ଶ୍ରମିକ ନିରୋଧ ଆଇନ, ବାଲ୍ୟ ବିବାହ ନିରୋଧ ଅଧିନିୟମ, ମୌଳିକ କର୍ତ୍ତବ୍ୟ ଓ ଅଧିକାର ଆଦି ବିଷୟରେ ବିସ୍ତୃତ ବିବରଣୀ ଦେଇଥିଲେ। ଏହାସହିତ ସାମାଜିକ ଓ ଆର୍ଥିକ ସ୍ତରରେ ପଛୁଆ ଥିବା ବ୍ୟକ୍ତି କିପରି ସମ୍ପୂର୍ଣ୍ଣ ମାଗଣାରେ ଆଇନସେବା ପାଇପାରିବେ ଓ ବିଭିନ୍ନ ପ୍ରକାରର ସହାୟତା ଯୋଗାଇ ଦିଆଯାଇପାରିବ ସେ ବିଷୟରେ ଆଲୋକପାତ କରିଥିଲେ। କାର୍ଯ୍ୟକ୍ରମକୁ ଜିଲା ଆଇନସେବା ପ୍ରାଧିକରଣ ସଚିବ କମଳାକାନ୍ତ ନାୟକ ପରିଚାଳନା କରିଥିଲେ। ବିଦ୍ୟାଳୟର ପ୍ରଧାନଶିକ୍ଷକ ଅଶୋକ କୁମାର ପ୍ରଧାନ ଧନ୍ୟବାଦ ଅର୍ପଣ କରିଥିଲେ।

ସ୍ୱାମୀ ଦୟାନନ୍ଦ ସରସ୍ୱତୀଙ୍କ ପୁଣ୍ୟତିଥି

ଛେଣ୍ଡିପଦା,୩୦।୧୦ (ଅଜିତ ଧଳ)

ଛେଣ୍ଡିପଦା ବ୍ଲକ ବଡ଼ ମହିତଲାସ୍ଥିତ ଡିଏଭି ସାବିତ୍ରୀ ଜିନ୍ଦଲ ଉଚ୍ଚ ବିଦ୍ୟାଳୟରେ ସ୍ୱାମୀ ଦୟାନନ୍ଦ ସରସ୍ୱତୀଙ୍କ ପୁଣ୍ୟତିଥି ପାଳିତ ହୋଇଯାଇଛି। ବିଦ୍ୟାଳୟ ଅଧ୍ୟକ୍ଷ ଫକୀର ମୋହନ ସାହୁଙ୍କ ତତ୍ତ୍ୱାବଧାନରେ ଆୟୋଜିତ କାର୍ଯ୍ୟକ୍ରମରେ ବିଦ୍ୟାଳୟର ସମସ୍ତ ଛାତ୍ରୀଛାତ୍ର, ଶିକ୍ଷୟିତ୍ରୀ ଶିକ୍ଷକ ଉପସ୍ଥିତ ରହି ନୀରବ ପ୍ରାର୍ଥନା କରିଥିଲେ। ପ୍ରଧାନ ଶିକ୍ଷକଙ୍କ ସମେତ ସମସ୍ତ ଶିକ୍ଷୟିତ୍ରୀ ଶିକ୍ଷକ ମହର୍ଷିଙ୍କ ଫଟୋଚିତ୍ରରେ ଶ୍ରଦ୍ଧା ସୁମନ ଅର୍ପଣ କରିଥିଲେ। ପ୍ରଧାନ ଶିକ୍ଷକ ମହର୍ଷିଙ୍କ ଯୁଗାନ୍ତକାରୀ ପଦକ୍ଷେପଗୁଡ଼ିକର ବର୍ଣ୍ଣନା କରିଥିଲେ। ବିଦ୍ୟାଳୟର ଗଣିତ ଶିକ୍ଷୟିତ୍ରୀ ସସ୍ମିତା ସାହୁ ମହର୍ଷିଙ୍କ ଦେଶପ୍ରେମ ଉପରେ ସମ୍ୟକ ଅଭିଭାଷଣ ପ୍ରଦାନ କରିଥିଲେ। ସମସ୍ତ ଛାତ୍ରୀଛାତ୍ରଙ୍କ ଉପସ୍ଥିତିରେ ବିଦ୍ୟାଳୟ ପରିସରରେ ଏକକୁଣ୍ଡୀୟ ହୋମଯଜ୍ଞର ଆୟୋଜନ କରାଯାଇଥିଲା। ଶିକ୍ଷକ ସରୋଜ ଭୂତିଆ ଧନ୍ୟବାଦ ଅର୍ପଣ କରିଥିଲେ। ବିଦ୍ୟାଳୟର ସମସ୍ତ ଶିକ୍ଷୟିତ୍ରୀ ଶିକ୍ଷକ ସହଯୋଗ କରିଥିଲେ।

ବଡ଼ ମହିତଲାସ୍ଥିତ ଡିଏଭି ସାବିତ୍ରୀ ଜିନ୍ଦଲ ଉଚ୍ଚ ବିଦ୍ୟାଳୟରେ ସ୍ୱାମୀ ଦୟାନନ୍ଦ ସରସ୍ୱତୀଙ୍କ ପୁଣ୍ୟତିଥି ପାଳନ କରାଯାଉଛି।

ବିପର୍ଯ୍ୟୟ ମୁକାବିଲା ଉପରେ ଗୁରୁତ୍ୱ

ଅନୁଗୋଳ,୩୦।୧୦ (ମାନସ ବିଶ୍ୱାଳ)

ଅନୁଗୋଳ ଜିଲା ବିପର୍ଯ୍ୟୟ ପରିଚାଳନା କର୍ତ୍ତୃପକ୍ଷ ଓ ଓଡ଼ିଶା ରାଜ୍ୟ ବିପର୍ଯ୍ୟୟ ପରିଚାଳନା କର୍ତ୍ତୃପକ୍ଷଙ୍କ ମିଳିତ ଆନୁକୂଲ୍ୟରେ ଓଡ଼ିଶା ରାଜ୍ୟ ବିପର୍ଯ୍ୟୟ ପ୍ରସ୍ତୁତି ଦିବସ-୨୦୨୪ ଜିଲା କାର୍ଯ୍ୟାଳୟ ପରିସରରେ ମଙ୍ଗଳବାର ପାଳିତ ହୋଇଯାଇଛି। ଏହି ଅବସରରେ ବିଭିନ୍ନ ବିଦ୍ୟାଳୟର ଛାତ୍ରୀଛାତ୍ରଙ୍କୁ ନେଇ ଏକ ବିପର୍ଯ୍ୟୟ ସଚେତନତା ଶୋଭାଯାତ୍ରା ସ୍ଥାନୀୟ ଜଗନ୍ନାଥ ମନ୍ଦିର ଠାରୁ ବାହାରି ସହର ପରିକ୍ରମା କରିବା ପରେ ଜିଲା କାର୍ଯ୍ୟାଳୟ ଠାରେ ପହଞ୍ଚିଥିଲା। ଏହି ଶୋଭାଯାତ୍ରାକୁ ଅତିରିକ୍ତ ଜିଲାପାଳ ଉଦୟ କୁମାର ମହାପାତ୍ର ଶୁଭାରମ୍ଭ କରିଥିଲେ। ବିଭିନ୍ନ ବିପର୍ଯ୍ୟୟ ତଥା ବାତ୍ୟା, ଅଗ୍ନିକାଣ୍ଡ, ଦୁର୍ଘଟଣା, ବଜ୍ରପାତ ଆଦି ସମୟରେ କିପରି ଜୀବନର ରକ୍ଷା କରାଯାଇପାରିବ ତାହା ଛାତ୍ରୀଛାତ୍ରମାନଙ୍କୁ ଦେଖାଯାଇଥିଲା।

ବୈଠକରେ ପ୍ରଶାସନିକ ଅଧିକାରୀମାନଙ୍କ ସହ ଅନ୍ୟମାନେ।

ପରେ ସ୍ଥାନୀୟ ଜିଲା ପରିଷଦ ସମ୍ମିଳନୀ କକ୍ଷଠାରେ ଏକ ସଚେତନତା ସଭାର ଆୟୋଜନ କରାଯାଇଥିଲା। ଅନୁଗୋଳ ବିଧାୟକ ପ୍ରତାପ ଚନ୍ଦ୍ର ପ୍ରଧାନ ମୁଖ୍ୟ ଅତିଥି ଭାବେ ଏବଂ ଅତିରିକ୍ତ ଜିଲାପାଳ ପ୍ରତାପ ପ୍ରତିମୟ ସମ୍ମାନିତ ଅତିଥି ଭାବେ ଯୋଗଦେଇ ୧୯୯୯ ମହାବାତ୍ୟା ବିଭିଷିକାକୁ ମନେ ପକାଇବା ସହ ବିପର୍ଯ୍ୟୟ ସମୟରେ ନିଜକୁ କିପରି ପ୍ରସ୍ତୁତ ରଖିବା ଓ ଜନସାଧାରଣଙ୍କ ଧନଜୀବନ ସୁରକ୍ଷା ଉପରେ ଗୁରୁତ୍ୱାରୋପ କରିଥିଲେ। ଏହି ଦିବସ ଉପଲକ୍ଷେ ଆୟୋଜିତ ବିଭିନ୍ନ ପ୍ରତିଯୋଗିତାର କୃତୀ ପ୍ରତିଯୋଗୀଙ୍କୁ ମୁଖ୍ୟ ଅତିଥି ପୁରସ୍କୃତ କରିଥିଲେ। ଅନୁଗୋଳ ଉପଜିଲାପାଳ ବରଣ୍ୟେନ୍ଦୁ ମହାନ୍ତି, ଜିଲା ଜରୁରିକାଳୀନ ଅଧିକାରୀ ଶୁଭେନ୍ଦୁ ଜେନା, ସହକାରୀ ଜିଲାପାଳ ପ୍ରତାପ ହରି ପ୍ରଧାନ, ପ୍ରସାଦ ସିଂହଙ୍କ ସମେତ ବିଭିନ୍ନ ବିଭାଗର ବିଭାଗୀୟ ଅଧିକାରୀ ପ୍ରମୁଖ ଯୋଗ ଦେଇଥିଲେ।

ରିଲିଜ ଅପେକ୍ଷାରେ

ପ୍ରେମୀ ଆୱାରା

ସତରେ ପ୍ରେମର ନିଶା ଭାରି ଗାଢ଼। ପ୍ରେମ ନିଶାରେ ମତୁଆଲା ପ୍ରେମୀଯୁଗଳ କିପରି ନିଜ ପ୍ରେମ ମିଶନକୁ ସଫଳ କରୁଛନ୍ତି ତାହାକୁ ନେଇ କାହାଣୀ ଗତି କରିଛି। ଆଉ ଏଭଳି ଏକ ବିଷୟବସ୍ତୁକୁ ନେଇ ପ୍ରସ୍ତୁତ ହୋଇଛି ନୂଆ ଓଡ଼ିଆ ସିନେମା 'ପ୍ରେମୀ ଆୱାରା'। ଫିଲ୍ମଟି ଖୁବ୍‌ଶୀଘ୍ର ପରଦା ଉପରକୁ ଆସିବ ବୋଲି ଜଣାପଡ଼ିଛି। ପ୍ରଭାତୀ ଆଚାର୍ଯ୍ୟ ଏହାର ପ୍ରଯୋଜନା କରିଥିବା ବେଳେ ଲାଇନ୍ ପ୍ରଯୋଜନା କରିବା ସହ ନିର୍ଦ୍ଦେଶନା ଦେଇଛନ୍ତି ଲୁବୁନ୍-ଟୁବୁନ୍। ଚିତ୍ରଟିର କାହାଣୀ ରଚନା କରିଛନ୍ତି ଦୁର୍ଗା ଆଚାର୍ଯ୍ୟ। ସଂଳାପ ଲେଖିଛନ୍ତି ସଞ୍ଜୟ ମହାକୁଳ। ଡା. ନିର୍ମଳ ନାୟକଙ୍କ ରଚିତ ଗୀତଗୁଡ଼ିକୁ ସ୍ୱରରେ ସଜାଇଛନ୍ତି ଅଭିଜିତ ମଜୁମଦାର। ଅନନ୍ୟା ଏଣ୍ଟରଟେନମେଣ୍ଟ ବ୍ୟାନରରେ ପ୍ରସ୍ତୁତ ଏବଂ ଏଲଟି ପ୍ରଡକ୍ସନ ସହଯୋଗିତାରେ ନିର୍ମିତ ଏହି ଫିଲ୍ମରେ ଓମ୍‌କାର, ଅଙ୍କିତା ଦାଶ, ଧୀର ମଲ୍ଲିକ, ସରୋଜ ଦାସ ପ୍ରମୁଖ କଳାକାର ଅଭିନୟ କରିଛନ୍ତି।

ଓମ୍‌କାର-ଅଙ୍କିତା

ଯାମି

ଅଧୁରା ରହିଗଲା ଆଶା

ମଣିଷ ଯାହା ଚାହେଁ ତା'ର ସମସ୍ତ ଆଶା କ'ଣ ପୂରଣ ହୁଏ ? ହୁଏତ ଏହାର ଅଧିକାଂଶ ଉତ୍ତର 'ନା' ଆସିବ। ଆଶା ତ ମରୀଚିକା। ତା' ପଛରେ ଯୋଜନାବଦ୍ଧ ଭାବରେ ନ ଆଗେଇଲେ ତାହାକୁ ହାସଲ କରିବା ସମ୍ଭବ ହୋଇ ନ ଥାଏ। ଯେତେବେଳେ ୟାମି ପାଠ ପଢୁଥିଲେ ସେତେବେଳେ ତାଙ୍କ ଆଖିରେ ଥିଲା ଆଖିଏ ସ୍ୱପ୍ନ। 'ପାଠ ପଢ଼ିବି, ଭବିଷ୍ୟତରେ ଜଣେ ଓକିଲ ହେବି'- ଏଭଳି ଆଶା ରଖି ସେ ଆଗକୁ ବଢ଼ିଥିଲେ। କିନ୍ତୁ ଭବିଷ୍ୟତରେ ତାଙ୍କର ଏହି ଆଶା ପୂରଣ ହୋଇ ପାରି ନ ଥିଲା। ଏଭଳି ଅଭିଳାଷ ବିଷୟରେ ୟାମି ଗୌତମ କହନ୍ତି, 'ପାଠ ପଢ଼ିବା ସମୟରେ କେତେ ଆଶା ରଖିଥିଲି, ଭଲ ପାଠ ପଢ଼ି ଜଣେ ଓକିଲ ହେବି। ହେଲେ ତାହା ସମ୍ଭବ ହେଲା ନାହିଁ। ହେଲେ 'ବତୀ ଗୁଲ୍ ମିଟର ଚାଲୁ'ରେ ସେ ଓକିଲ ଭୂମିକାରେ ଅଭିନୟ କରିଥିଲି।' ଧାରାବାହିକ 'ଚାନ୍ଦ କି ପାର୍ ଚଲୋ' ୟାମିଙ୍କୁ ବେଶ୍ ମାଇଲେଜ ଦେଇଥିଲା। କନ୍ନଡ ଫିଲ୍ମ 'ଉଲ୍ଲାସ ଉତ୍ସାହ'ରୁ ତାଙ୍କର ବଡ଼ ପରଦା କ୍ୟାରିୟର ଆରମ୍ଭ ହୋଇଥିଲା। ଏହାବ୍ୟତୀତ ସେ ତାମିଲ, ତେଲୁଗୁ, ମାଲୟାଲମ, ପଞ୍ଜାବୀ ଫିଲ୍ମରେ ମଧ୍ୟ ଅଭିନୟ କରିଛନ୍ତି।

ଭୂମିଙ୍କ ପ୍ରେକ୍ଷାଳୟ ଉପାଖ୍ୟାନ

ଭୂମି ପେଦେନକରଙ୍କ ଅଭିନୀତ ପ୍ରଥମ ସିନେମା ଥିଲା 'ଦମ୍ ଲଗାକେ ହେଁସା'। ୨୦୧୫ରେ ଏହି ଚିତ୍ରଟି ପରଦା ଉପରକୁ ଆସିଥିଲା। ମାତ୍ର ୧୪ କୋଟି ବଜେଟରେ ନିର୍ମିତ ଏହି ସିନେମା ବକ୍ସ ଅଫିସରେ ୧୧୪କୋଟି ବିଜନେସ୍ କରିବାରେ ସକ୍ଷମ ହୋଇଥିଲା। ସେତେବେଳେ ଏକ ମଜାଦାର ଘଟଣା ଘଟିଥିଲା। ଫିଲ୍ମ ରିଲିଜ ହେବାର ପ୍ରଥମ ଦିନରୁ ୪୫ ଦିନ ପର୍ଯ୍ୟନ୍ତ ଏହାର ନିର୍ଦ୍ଦେଶକ ଶରତ କଟାରିଆ ଏବଂ ଭୂମି ପ୍ରତିଦିନ ପ୍ରେକ୍ଷାଳୟକୁ ଯାଉଥିଲେ। ଏ ନେଇ ଭୂମି କହନ୍ତି, 'ଏଭଳି ଆଇଡିଆ ମୁଁ ପ୍ରଥମେ ନିର୍ଦ୍ଦେଶକଙ୍କୁ ଦେଇଥିଲି। ତେଣୁ ଆମେ ପ୍ରତିଦିନ ଗୋଟିଏ ଦୁଇଟି ପ୍ରେକ୍ଷାଳୟକୁ ଯାଉଥିଲୁ। ସେଠାରେ ଫିଲ୍ମ ବିଷୟରେ ଦର୍ଶକଙ୍କର ମତ ନେଉଥିଲୁ। ସେତେବେଳେ ସେମାନେ ମୋତେ ଯେତିକି ପ୍ରଶଂସା କରିଥିଲେ ତାହା ମୋ ପାଇଁ ପ୍ରେରଣାର ଉତ୍ସ ସାଜିଥିଲା।' ଏହି ଫିଲ୍ମଟିର ପ୍ରଯୋଜନା କରିଥିଲେ ମନୀଷ ଶର୍ମା ଏବଂ ଆଦିତ୍ୟ ଚୋପ୍ରା। ଏଥିରେ ଭୂମିଙ୍କର ନାୟକ ସାଜିଥିଲେ ଆୟୁଷ୍ମାନ ଖୁରାନା।

ଭୂମି

ତାରାଙ୍କ ନୂଆ ଯୋଜନା

ତାରା ସୁତାରିଆ ଏବେ ଚୁଜି ହେଲେଣି। କୌଣସି ନୂଆ ଅଫର ପାଇବା ମାତ୍ରେ ତାହାକୁ ଭଲ ଭାବରେ ତର୍ଜମା କରୁଛନ୍ତି। ଏପରି ଚିନ୍ତାଧାରା ପାଇଁ ବେଶ୍ କେତୋଟି ଅଫର ତାଙ୍କ ହାତରୁ ଖସି ଯାଇଛି। ହେଲେ ତାହାକୁ ନେଇ ମନଦୁଃଖ କରୁନାହାନ୍ତି ତାରା। ନିଜ କ୍ୟାରିୟର ସମ୍ପର୍କରେ ସେ କହନ୍ତି, 'ଆକ୍ଟିଂ ଏପରି ଏକ ଲାଇନ୍ ଯେଉଁଥିପାଇଁ ବେଶ୍ ସତର୍କ ହେବାକୁ ପଡିବ। ଏକାଥରେ ପୁଳାଏ ସିନେମାରେ ଅଭିନୟ କରିବା ସପକ୍ଷରେ ମୁଁ ନୁହେଁ। କାରଣ ଯଦି କିଛି ସିନେମା ଫ୍ଲପ ହୋଇଗଲା ତେବେ ଅଫରଟିଏ ପାଇବା ସାତ ସପନ ହୋଇଯାଏ। ପୁଣି ସେଗୁଡିକ ବକ୍ସ ଅଫିସରେ ଫ୍ଲପ୍ ହେବା-କ୍ୟାରିୟର ପାଇଁ ଆଦୌ ଶୁଭପ୍ରଦ ନୁହେଁ। ମୋ ଅଭିନୟ ଜୀବନରେ ଯାହା ଘଟିଯାଇଛି ତାହାକୁ ମୁଁ ଭଲ ଭାବରେ ତର୍ଜମା କରିଛି। ଏଣିକି ଗୋଟିଏ ସିନେମା ସାଇନ୍ କରିବା ପୂର୍ବରୁ ହଜାରେ ଥର ଚିନ୍ତା କରିବି। ଭଲ କାହାଣୀ ଏବଂ ଭୂମିକାଟିଏ ନ ମିଳିଲେ ରାଜି ହେବି ନାହିଁ।' ତାରାଙ୍କ ବଲିଉଡ୍ କ୍ୟାରିୟର ଆରମ୍ଭ ହୋଇଥିଲା କରନ୍ ଜୋହରଙ୍କ 'ଷ୍ଟୁଡେଣ୍ଟ ଅଫ ଦ ଇୟର-୨' (୨୦୧୯)ରୁ। ଗତ ପାଞ୍ଚ ବର୍ଷ ଭିତରେ ସେ ମାତ୍ର ୬ଟି ସିନେମାରେ ଅଭିନୟ କରିଛନ୍ତି।

ତାରା

ଶୁଟିଂ ଚାଲିଛି

ମିଡ୍ ନାଇଟ୍

ଏକ ରହସ୍ୟ ଓ ରୋମାଞ୍ଚପୂର୍ଣ୍ଣ କାହାଣୀକୁ ଆଧାର କରି ପ୍ରସ୍ତୁତ ହେଉଛି ନୂଆ ଓଡ଼ିଆ ସିନେମା 'ମିଡ୍ ନାଇଟ୍'। କାହାଣୀ ଅନୁସାରେ ତିନି ଜଣ ବାନ୍ଧବୀ ନୂଆ ବର୍ଷ ସେଲିବ୍ରେଟ କରିବାକୁ ଚନ୍ଦ୍ରାଭାଗା ଯାଉଥାଆନ୍ତି। ବାଟରେ ସେମାଙ୍କ ମଧ୍ୟରୁ ଜଣେ ଏକ ହରର୍ ବହି ପଢୁଥାଆନ୍ତି। ହେଲେ ସଂଯୋଗ ଏମିତି ଯେ ଯେଉଁ ଲାଇନ୍ ପଢୁଥାଆନ୍ତି, ବାସ୍ତବରେ ସେମାନଙ୍କ ସାମନାରେ ସେହି ଘଟଣା ଘଟୁଥାଏ। ହେଲେ ହଠାତ୍ ଗାଡିଟି ଖରାପ ହୋଇଯାଏ, ଆଉ ଉପାୟଶୂନ୍ୟ ହୋଇ ସେମାନେ 'ମିଡ୍ ନାଇଟ୍' ନାମକ ଏକ ହୋଟେଲରେ ରହନ୍ତି। ଆଉ ତା'ପରେ କ'ଣ ଘଟୁଛି ତାହା ଫିଲ୍ମଟି ଦେଖିଲେ ହିଁ ଜାଣିପାରିବେ। ଉକ୍ତ ସିନେମାର ପ୍ରଯୋଜନା କରିଛନ୍ତି ଅଭିନେତା ମନୁ ଦ୍ୱିବେଦୀ। ଏହାର କାହାଣୀ ରଚନା କରିବା ସହ ଅନ୍ୟତମ ପ୍ରଯୋଜକ ସାଜିଛନ୍ତି ଅନୁପ ଦ୍ୱିବେଦୀ। ଚିତ୍ରଟିର ସଂଳାପ ରଚନା କରିଛନ୍ତି ଓଲିଉଡ୍‌ର ବରିଷ୍ଠ ସଂଳାପକାର ଡ. ରଜନୀ ରଞ୍ଜନ। ଖାସ୍ କଥା ହେଲା କିଛି ବର୍ଷର ଗ୍ୟାପ୍ ପରେ ପୁଣି ଥରେ ବଡ ପରଦାକୁ ଫେରୁଛନ୍ତି ସ୍ୱର ସଂଯୋଜକ ପ୍ରଶାନ୍ତ ପାଢ଼ୀ। ଫିଲ୍ମଟିର କ୍ରିଏଟିଭ ହେଡ୍ ରାହୁଲ ଶତପଥୀ ଥିବା ବେଳେ କ୍ୟାମେରା ଦାୟିତ୍ୱ ତୁଲାଉଛନ୍ତି ଅଜିତ ଦାସ। ମନୁ ଦ୍ୱିବେଦୀ ଫିଲ୍ମସ ବ୍ୟାନରରେ ଏହାର ନିର୍ଦ୍ଦେଶନା ଦେଉଛନ୍ତି ମନୁ ଦ୍ୱିବେଦୀ। ସହକାରୀ ନିର୍ଦ୍ଦେଶକ ଭାର ସମ୍ଭାଳିଛନ୍ତି ସୁରେଶ ଦାଶ। ମନୁ ଦ୍ୱିବେଦୀ, ଦେବୁ ବ୍ରହ୍ମା, ପ୍ରତିଭା ପଣ୍ଡା, ଡାଏନା, ସୁଇଟି, ଆଲିୟା ପ୍ରମୁଖ କଳାକାର ଏଥିରେ ଅଭିନୟ କରୁଛନ୍ତି। ଏହାର ଶୁଟିଂ ବର୍ତ୍ତମାନ ଚାଲୁ ରହିଛି।

'ମିଡ୍ ନାଇଟ୍' ଫିଲ୍ମରେ (ବାମରୁ) ମନୁ, ଦେବୁ ବ୍ରହ୍ମା, ଡାଏନା

ବୃକ୍ଷରୋପଣ, କରୋନା ମୋତେ ପ୍ରେରଣା ଦେଇଥିଲା

ପେସା ସମାଜସେବା, ହେଲେ ପ୍ରଥମ ସିନେମାର ସଂଳାପ ରଚନା ପରେ ନିଜ କ୍ୟାରିୟରକୁ ନେଇ ଢେର ସ୍ୱପ୍ନ ଦେଖିଛନ୍ତି। ରିଲିଜ ଅପେକ୍ଷାରେ ଥିବା ଓଡ଼ିଆ ଚଳଚ୍ଚିତ୍ର 'ଅକ୍ସିଜେନ୍'ର ଏହି ସଂଳାପକାର ଡ. ରଶ୍ମି ରଞ୍ଜନ ପଣ୍ଡା ନିଜ ବିଷୟରେ ଯାହା କହନ୍ତି...

ଡ. ରଶ୍ମି ରଞ୍ଜନ ପଣ୍ଡା

"ସତ କଥା କହିବାକୁ ଗଲେ ପାଠ ପଢ଼ିବା ସମୟରୁ ପରିବେଶ ସୁରକ୍ଷା ପ୍ରତି ମୋ ମନ ଢଳିଥିଲା। ସମୟକ୍ରମେ ଏ ନେଇ ମୁଁ ବେଶ୍ ଆଗେଇ ପାରିଛି। ବୃକ୍ଷରୋପଣ ଏବଂ କରୋନା ସମୟରେ ଅକ୍ସିଜେନ୍‌ର ସମସ୍ୟା ମୋତେ ବେଶ୍ ପ୍ରଭାବିତ କରିଥିଲା। ଆଉ ଏହାକୁ ଆଧାର କରି ଏ ସୁନ୍ଦର ସିନେମାଟିଏ ନିର୍ମାଣ କରିହେବ ବୋଲି ବାପା ଶିବ ପ୍ରସାଦ ପଣ୍ଡାଙ୍କୁ କହିଥିଲି। ଏହି ସିନେମା (ଅକ୍ସିଜେନ୍) ଆସନ୍ତା ମାସରେ ରିଲିଜ ହେବାର ଯୋଜନା ରହିଛି। ତେବେ ବୃକ୍ଷରୋପଣ ଏବଂ କରୋନା-ଏ ଦୁଇଟି କଥା ହିଁ ମୋତେ ଉକ୍ତ ଫିଲ୍ମର ସଂଳାପ ରଚନା କରିବାକୁ ବେଶ୍ ପ୍ରେରଣା ଦେଇଛି ବୋଲି କହନ୍ତି ଆଠଗଡ଼ରେ ଜନ୍ମିତ ଏବଂ ଗୋରେଗାଓଁକୁ ନିଜର କର୍ମକ୍ଷେତ୍ର ଭାବରେ ବାଛି ନେଇଥିବା ରଶ୍ମି।" ତାଙ୍କର ଫଟୋଗ୍ରାଫି ଏବଂ ବିଦେଶରେ ଥିବା ବର୍ଣ୍ଣନୀୟ ସ୍ଥାନ ବୁଲିବାରେ ରୁଚି ରହିଛି। ସମାଜସେବା, ପରିବେଶ ସୁରକ୍ଷା, ଗରିବ ପିଲାଙ୍କୁ ମାଗଣାରେ ପାଠ ପଢ଼ାଇବା ପରି ମହତ କାମ ସହ ସେ ମଧ୍ୟ ଜଡିତ। "ଏବେ ସିନେମାରେ ନିଜ କ୍ୟାରିୟର ଆରମ୍ଭ କରିଛି। ଭବିଷ୍ୟତରେ ଭଲ ଓଡ଼ିଆ ସିନେମା ନିର୍ମାଣ କରିବାକୁ ଲକ୍ଷ୍ୟ ରଖିଛନ୍ତି ରଶ୍ମି।" 'ଅକ୍ସିଜେନ୍' ଫିଲ୍ମର ନିର୍ଦ୍ଦେଶନା ଦେଇଛନ୍ତି ପିନୁ ନାୟକ। ସମ୍ପିତ, ତମନ୍ନା ଏବଂ ବବି ମିଶ୍ର ଏହାର ପ୍ରମୁଖ ଭୂମିକାରେ ଅଭିନୟ କରିଛନ୍ତି।

ପ୍ରେମ ପାଇଁ ଟେନ୍‌ସନ

ଜାହ୍ନବୀ କପୁରଙ୍କ ନେଇ ଏବେ ବଲିଉଡ୍‌ରେ ଚର୍ଚ୍ଚା। ସେ କୁଆଡ଼େ ଜଣେ ବିଦେଶୀ ବିଜ୍‌ନେସମ୍ୟାନ୍‌ଙ୍କ ପ୍ରେମରେ ପଡ଼ିଯାଇଛନ୍ତି। ହେଲେ ଏପରି କଥାକୁ ମାନିବାକୁ ସେ ନାରାଜ। କେହି ତାଙ୍କୁ ବଦନାମ କରିବାକୁ ଏଭଳି ଅପପ୍ରଚାର ଚଳାଇଛି। ଏ ସମ୍ପର୍କରେ ସଫେଇ ଦେଇ ଜାହ୍ନବୀ କହନ୍ତି, 'ବର୍ତ୍ତମାନ ମୋ ପାଖରେ ପ୍ରେମ କରିବାକୁ ସମୟ ନାହିଁ। କାରଣ ବଲିଉଡ୍‌ରେ ନିଜ କ୍ୟାରିୟରକୁ ନେଇ ମୁଁ ବେଶ୍ ସତର୍କତାର ସହ ଚାଲୁଛି। ମୋ ନାମକୁ ଅନ୍ୟ ସହ ଯୋଡ଼ି କେହି ଏଭଳି ମିଛ ପ୍ରଚାର କରୁଛି। ଏସବୁ ପଛରେ ଟିକିଏ ହେଲେ ସତ୍ୟତା ନାହିଁ। ସେପରି କଥାକୁ ସତ ଭାବିଲେ ମୋର ସେ ନେଇ କିଛି କହିବାର ନାହିଁ।' ପ୍ରଥମ ସିନେମା 'ଧଡକ' ପରେ 'ଘୋଷ୍ଟ ଷ୍ଟୋରିଜ', 'ଗୁଞ୍ଜନ ସକ୍‌ସେନା', 'ଦୋସ୍ତାନା-୨' ଏବଂ 'ରୁହି' ଆଦି ସିନେମାରେ ସେ ଅଭିନୟ କରିସାରିଛନ୍ତି।

ଜାହ୍ନବୀ

ସେଞ୍ଚୁରୀ ଅଫରପରେ...

'ଇସ୍କ ଭିସ୍କ' ଫେମ୍ ଶାହୀଦ କପୁର ଏକଦା ନିଜ ଆକ୍ଟିଂ କ୍ୟାରିୟରକୁ ନେଇ ଚିନ୍ତାରେ ପଡିଯାଇଥିଲେ। ସେତେବେଳେ ସେ ବଲିଉଡ୍‌ରେ ଏଣ୍ଟ୍ରି କରିଥାଆନ୍ତି। ପ୍ରଥମ ଅଫର 'ଇସ୍କ ଭିସ୍କ' ପାଇବା ପୂର୍ବରୁ ତାଙ୍କୁ ଅନେକ ସିନେମାରେ ଅଭିନୟ କରିବାର ସୁଯୋଗ ମିଳିଥିଲା। କିନ୍ତୁ ଦୁର୍ଭାଗ୍ୟ। ସମସ୍ତ ଅଫର କେବଳ ଅଫରରେ ହିଁ ସୀମିତ ରହିଯାଇଥିଲା। ସେହି ସମୟରେ ତାଙ୍କୁ ପାଖାପାଖି କେତେ ଅଫର ମିଳିଥିଲା ଜାଣିଲେ ଯେ କେହି ଆଶ୍ଚର୍ଯ୍ୟ ହେବା ସ୍ୱାଭାବିକ। ସେତେବେଳେ ତାଙ୍କୁ ପାଖାପାଖି ୧୦୦ଟି ଅଫର ମିଳିଥିଲା। ଏ ବିଷୟରେ ଶାହୀଦ କହନ୍ତି, "ହିନ୍ଦୀ ସିନେମାରେ ଯେତେବେଳେ ମୁଁ କ୍ୟାରିୟର କରିବାକୁ ମନସ୍ଥ କଲି, ତା'ପରେ ମୋତେ ଅଫର ପରେ ଅଫର ମିଳି ଚାଲିଲା। ହେଲେ ସେହି ଅଫରଗୁଡ଼ିକ ଅଦିନ ମେଘ ପରି ମିଳେଇ ଯାଇଥିଲା। ମୁଁ ବା କ'ଣ କରିପାରିବି ? ଏପରି ସମୟ ଆସିଲା, ସେଞ୍ଚୁରୀ ଅଫର ପରେ ମୁଁ ଭାବିନେଇଥିଲି ଯେ ବୋଧହୁଏ ଅଭିନେତା ହେବା ପାଇଁ ମୋତେ ଆହୁରି ଅପେକ୍ଷା କରିବାକୁ ପଡ଼ିବ। କିନ୍ତୁ ପ୍ରଯୋଜକ କୁମାର ଏସ. ତୌରାନି ଏବଂ ରମେଶ ଏସ. ତୌରାନି ଯେତେବେଳେ ମୋତେ 'ଇସ୍କ ଭିସ୍କ' ପାଇଁ ଯୋଗାଯୋଗ କଲେ ତାହା ଉପରେ ମୋର ମଧ୍ୟ ବିଶ୍ୱାସ ନ ଥିଲା। ଯାହାହେଉ ଫିଲ୍ମଟି ଶୁଟିଂ ହୋଇ ରିଲିଜ ହେଲା ଏବଂ ରାତାରାତି ମୁଁ ନିଜକୁ ନାୟକ ଦୌଡ଼ରେ ସାମିଲ କରିବାରେ ସକ୍ଷମ ହୋଇଥିଲି।"

ଶାହୀଦ କପୁର

ଧରିତ୍ରୀ
DHARITRI
www.orissakhabar.com/ www.dharitri.com ପୃଷ୍ଠା ୧୬ Press Regd. No. R.N. 21326/74 Postal Regd. No. BN/42/24-26. ଭୁବନେଶ୍ୱର, ଗୁରୁବାର, ଅକ୍ଟୋବର ୩୧/୨୦୨୪ Bhubaneswar, Thursday, October 31/ 2024

ସ୍ପିନ୍ ଖେଳିବାକୁ ବ୍ୟାଟରଙ୍କ ଅଭ୍ୟାସ

ମୁମ୍ବାଇ,୩୦।୧୦(ପି.ଟି.)

ନ୍ୟୁଜିଲାଣ୍ଡ ବିପକ୍ଷ ୩ ମ୍ୟାଚ୍ ବିଶିଷ୍ଟ ସିରିଜ୍‌ରେ ୦-୨ରେ ପଛୁଆ ରହିଥିବା ଭାରତୀୟ ଦଳ ବୁଧବାର ଏହାର ନେଟ୍ ସେସନ୍ ଆରମ୍ଭ କରିଛି। ସ୍ପିନ୍ ଖେଳିବାରେ ଭାରତୀୟ ବ୍ୟାଟର ବିଫଳ ହୋଇଥିବା ବେଳେ ଏହା ଉପରେ ସମସ୍ତ ପ୍ରମୁଖ ବ୍ୟାଟର ଅଭ୍ୟାସ କରିଛନ୍ତି। ତୃତୀୟ ଟେଷ୍ଟ ପାଇଁ ମଧ୍ୟ ଏକ ର୍‍ୟାଙ୍କ ଟର୍ନର ମିଳିବାର ସମ୍ଭାବନା ରହିଛି। ତେଣୁ ନ୍ୟୁଜିଲାଣ୍ଡ ସ୍ପିନରଙ୍କ ମୁକାବିଲା କରିବା ପାଇଁ ଭାରତୀୟ ବ୍ୟାଟର ପ୍ରସ୍ତୁତି ଆରମ୍ଭ କରି ଦେଇଛନ୍ତି। ଶୁକ୍ରବାର ପ୍ରଥମ ଟେଷ୍ଟ ଆରମ୍ଭ ହେବାକୁ ଥିବା ବେଳେ ବିରାଟ କୋହଲି ଓ ରୋହିତ ଶର୍ମା ଜୋରଦାର ପ୍ରସ୍ତୁତି କରୁଥିବା ଦେଖିବାକୁ ମିଳିଛି। ନେଟ୍ସ ପୂର୍ବରୁ ଉଭୟ ବ୍ୟାଟର ଷ୍ଟମ୍ପ ଆଗରେ ଧଳା ଲାଇନ୍

ଭାରତୀୟ ଦଳର ନେଟ୍ ସେସନ

ଟାଣି ଅଭ୍ୟାସ କରିଥିଲେ। ଲାଇନ୍ ଓ ଲେନ୍ଥ ଜାଣିବା ପାଇଁ ସାଧାରଣତଃ ଏଭଳି ଅଭ୍ୟାସ କରିବାକୁ ପଡିଥାଏ। ବେଙ୍ଗାଲୁରୁରେ ଅନୁଷ୍ଠିତ ପ୍ରଥମ ଟେଷ୍ଟରେ ଭାରତୀୟ ବ୍ୟାଟର ମାନେ ନ୍ୟୁଜିଲାଣ୍ଡ ବୋଲରଙ୍କ ବାଉନ୍ସ ଆଗରେ ହାର ମାନିଥିଲେ। ପେସ୍ ବୋଲର ଚମତ୍କାର ବୋଲିଂ କରିଥିବା ବେଳେ ଭାରତ ବ୍ୟାକ୍‌ଫୁଟରେ ରହିଥିଲା। ସେହିପରି ପୁଣେର ଟର୍ନିଂ ଟ୍ରାକ୍‌ରେ ମିଚେଲ୍ ସାଣ୍ଟନରଙ୍କ ଜାଲରେ ଫସି ଯାଇଥିଲା ଭାରତ। ସାଣ୍ଟନର ଏକାକୀ ୧୩ ଉଇକେଟ ନେଇ ଭାରତର ବ୍ୟାଟିଂ ମେରୁଦଣ୍ଡ ଭାଙ୍ଗି ଦେଇଥିଲେ। ପାରମ୍ପରିକ ଢଙ୍ଗରେ ସାଣ୍ଟନରଙ୍କ ବଲ୍ ସ୍ପିନ୍ ହୋଇ ନ ଥାଏ। ଏହା ଭାରତୀୟ ବ୍ୟାଟରଙ୍କୁ ଅଡୁଆରେ ପକାଇଥିଲା। ସାଣ୍ଟନରଙ୍କ ବଲ୍ ମୁଖ୍ୟତଃ ସିଧା ରହୁଥିବା ବେଳେ ସମାନ ଲେନ୍ଥରୁ କିଛି ବଲ୍ ବାହାରକୁ ଟର୍ନ ହୋଇଥାଏ। ଏହାକୁ ଦୃଷ୍ଟିରେ ରଖି ଗୌତମ ଗମ୍ଭୀର ଭାରତୀୟ ଖେଳାଳିଙ୍କୁ ଅଭ୍ୟାସ କରାଇଛନ୍ତି। ଭାରତର ସହକାରୀ କୋଚ୍ ଅଭିଷେକ ନାୟାର ସମସ୍ତ ଖେଳାଳିଙ୍କ ଅଭ୍ୟାସ ଉପରେ ନଜର ରଖିଥିଲେ। ଯେତେବେଳେ ସ୍ପିନର ସମାନ ସ୍ଥାନରୁ ବଲ୍ ସିଧା ରଖୁଛନ୍ତି ବା ଟର୍ନ କରିବାରେ ସକ୍ଷମ ହେଉଛନ୍ତି ସେପରି ସ୍ଥାନରେ ବୋଲରଙ୍କ ହାତ ଓ ବଲ୍‌ର ରିଲିଜ୍ ପୋଜିଶନ୍ ଉପରେ ଧ୍ୟାନ ଦେବାକୁ ଗୁରୁତ୍ୱ ଦେଇଛନ୍ତି ନାୟାର। ମାନସିକ ଭାବରେ ଏଭଳି ପରିସ୍ଥିତି ପାଇଁ ଖେଳାଳିଙ୍କୁ ପ୍ରସ୍ତୁତ ହେବାକୁ ପଡିବ ବୋଲି କହିଛନ୍ତି ନାୟାର। ଘରୋଇ କ୍ରିକେଟ ସାଧାରଣତଃ କଳାମାଟିର ପିଚ୍‌ରେ ଖେଳା ଯାଇଥାଏ। ମାତ୍ର ଅନ୍ତର୍ଜାତୀୟ କ୍ରିକେଟରେ ଭିନ୍ନ ଭିନ୍ନ ପିଚ ଓ ପରିବେଶରେ ଖେଳିବାକୁ ମିଳିଥାଏ। ତେଣୁ ଭାରତୀୟ ବ୍ୟାଟରଙ୍କୁ ଅଧିକ ଧ୍ୟାନ ଲଗାଇବାକୁ ପଡିବ ବୋଲି କହିଛନ୍ତି ନାୟାର। ୨୫ରୁ ଅଧିକ ସ୍ଥାନୀୟ ବୋଲରଙ୍କୁ ଭାରତୀୟ ବ୍ୟାଟରଙ୍କୁ ବୋଲିଂ କରିବା ପାଇଁ ଡକା ଯାଇଥିଲା। ଏପରିକି ଭାରତୀୟ ବୋଲର ମହମ୍ମଦ ସିରାଜ ମଧ୍ୟ ଦୀର୍ଘ ସମୟ ଧରି ନେଟ୍ସରେ ବ୍ୟାଟିଂ କରିଥିଲେ।

ବୁଧବାର ନେଟ୍ସ ଅବସରରେ ଅଧିନାୟକ ରୋହିତ ଶର୍ମା ଓ କୋଚ୍ ଗୌତମ ଗମ୍ଭୀର ପିଚ୍ ନିରୀକ୍ଷଣ କରୁଛନ୍ତି।

ରିତିକାଙ୍କୁ ୨ ସ୍ୱର୍ଣ୍ଣ ସହ ୫ ପଦକ

ସିବିଏସ୍‌ଇ ଜିମ୍ନାଷ୍ଟିକ୍ ଜାତୀୟ ଚାମ୍ପିୟନଶିପ୍

ଭୁବନେଶ୍ୱର, ୩୦।୧୦ (ତପନ ସ୍ୱାଇଁ)

ମହାରାଷ୍ଟ୍ର କୋପାରଗାଓଁର କୋକାମଥନାସ୍ଥିତ ଆତ୍ମା ମଲିକ ଇଣ୍ଟରନ୍ୟାଶନାଲ ସ୍କୁଲରେ ଅନୁଷ୍ଠିତ ସିବିଏସ୍‌ଇ ଜିମ୍ନାଷ୍ଟିକ୍ ଜାତୀୟ ଚାମ୍ପିୟନଶିପ୍‌ର ୧୯ ବର୍ଷରୁ କମ୍ ବର୍ଗରେ ଚମକ ସୃଷ୍ଟି କରିଛନ୍ତି ଓଡ଼ିଶାର ପ୍ରତିଭା ସମ୍ପନ୍ନ ଜିମ୍ନାଷ୍ଟ ଜେ.ଏମ. ରିତିକା ଦାସ। ପ୍ରତିଯୋଗିତା ଅକ୍ଟୋବର ୧୫ରୁ ୧୯ ପର୍ଯ୍ୟନ୍ତ ହୋଇଥିଲେ ହେଁ କେତେକ କାରଣ ଯୋଗୁ ଫଳାଫଳକୁ ସ୍ଥଗିତ ରଖା ଯାଇଥିଲା। ବୁଧବାର ପ୍ରକାଶିତ ଫଳାଫଳ ଅନୁସାରେ ରିତିକା ୨ଟି ସ୍ୱର୍ଣ୍ଣ ସହ ମୋଟ ୫ ପଦକ ହାସଲ କରିଛନ୍ତି। ଏହା ମଧ୍ୟରେ ୧ ରୌପ୍ୟ ଓ ୨ ବ୍ରୋଞ୍ଜ ପଦକ ସାମିଲ। ରିତିକା ଅନ୍‌ଇଭେନ୍ ବାର୍ସ ଏବଂ ଅଲ୍ ରାଉଣ୍ଡରେ ସ୍ୱର୍ଣ୍ଣିମ ସଫଳତା ପାଇ ରାଜ୍ୟକୁ ଗର୍ବିତ କରିଛନ୍ତି। ସେହିପରି ସେ ଫ୍ଲୋର ଏକ୍ସରସାଇଜ୍‌ରେ ରୌପ୍ୟ ଏବଂ ବାଲାନ୍ସ ବିମ୍ ଓ ଟେବଲ ଭଲ୍ଟରେ ବ୍ରୋଞ୍ଜ ପଦକ ଜିତିଛନ୍ତି। ପ୍ରକାଶ ଯୋଗ୍ୟ ଯେ, ରିତିକା ମାତ୍ର ୬ ବର୍ଷରେ ଜେଏମ୍ ସ୍ପୋର୍ଟ୍ସ ଏକାଡେମୀରେ ନିଜ ଜିମ୍ନାଷ୍ଟିକ୍ କ୍ୟାରିୟର ଆରମ୍ଭ କରିଥିଲେ। ପ୍ରଦର୍ଶନରେ ଉନ୍ନତି ଆଣିବା ପରେ ଏବେ ସେ କଳିଙ୍ଗ ଷ୍ଟାଡିୟମସ୍ଥିତ ହାଇ ପରଫର୍ମାନ୍ସ ସେଣ୍ଟରରେ ଟ୍ରେନିଂ ନେଉଛନ୍ତି। ମୀରାରାଣୀ ଦାସ ଓ ଯଶୋବନ୍ତ ଦାସଙ୍କ କନ୍ୟା ରିତିକା ସମ୍ପ୍ରତି ଦିଲ୍ଲୀ ପବ୍ଲିକ୍ ସ୍କୁଲ, କଳିଙ୍ଗାରେ ଦ୍ୱାଦଶ ଶ୍ରେଣୀରେ ଅଧ୍ୟୟନ କରୁଛନ୍ତି।

ଜେ.ଏମ. ରିତିକା ଦାସ

ମ୍ୟାଚ ଡ୍ର, ଓଡ଼ିଶାକୁ ୩ ପଏଣ୍ଟ

ଭୁବନେଶ୍ୱର, ୩୦।୧୦ (ତପନ ସ୍ୱାଇଁ)

ୱାୟନାଡ଼ର କ୍ରିଷ୍ଣଗିରି ଷ୍ଟାଡିୟମରେ ବୁଧବାର ଶେଷ ହୋଇଥିବା ଓଡ଼ିଶା-କେରଳ ୨୩ ବର୍ଷରୁ କମ୍ କର୍ଣ୍ଣେଲ ସି.କେ. ନାଇଡୁ ଟ୍ରଫି କ୍ରିକେଟ ମ୍ୟାଚ ଅମୀମାଂସିତଭାବେ ଶେଷ ହୋଇଛି। ପ୍ରଥମ ଇନିଂସ ଅଗ୍ରଣୀ ଭିତ୍ତିରେ ଓଡ଼ିଶା ୩ ପଏଣ୍ଟ ପାଇଛି। ଏହି ମ୍ୟାଚରେ କେରଳ ପ୍ରଥମ ଇନିଂସରେ ୩୧୯ ରନରେ ଅଲ୍‌ଆଉଟ ହୋଇଥିଲା। ଜବାବରେ ଓଡ଼ିଶା ୪ର୍ଥ ତଥା ଅନ୍ତିମ ଦିବସର ପ୍ରଥମ ସେସନରେ ମୋଟ ୪୮୬ ରନକରି ଅଲ୍‌ଆଉଟ ହୋଇ ଯାଇଥିଲା। ଓଡ଼ିଶା ପକ୍ଷରୁ ସମ୍ବିତ ବରାଳ ୧୧୧, ଓମ୍ ଟି. ମୁଣ୍ଡେ ୯୨, ସାୱନ ପହାରିଆ ୭୬, ସାଇଦୀପ ମହାପାତ୍ର ୬୪ ଓ ଆଶୁତୋଷ ମାର୍ଣ୍ଡି ୫୧ ରନ କରିଥିଲେ। କେରଳ ପକ୍ଷରୁ ଇଡେନ ଆପ୍‌ଲେ ଟମ୍ ୬ଟି ଓ ଜିସ୍ନୁ ଏ. ୨ଟି ଓ ପବନ ରାଜ ଗୋଟିଏ ଉଇକେଟ ନେଇଥିଲେ। ଖେଳ ଶେଷ ହେବା ବେଳକୁ କେରଳ ଦ୍ୱିତୀୟ ଇନିଂସରେ ୫ ଉଇକେଟ ହରାଇ ୨୧୭ ରନ କରିଥିଲା। ଶୋଉନ ରୋଗର ସର୍ବାଧିକ ୭୨ ରନକରି ଅପରାଜିତ ରହିଥିବାବେଳେ ଅହମଦ ଇମ୍ରାନ ୬୧ ରନ ସ୍କୋର କରିଥିଲେ। ଓଡ଼ିଶା ବୋଲରଙ୍କ ମଧ୍ୟରେ ଆୟୁଷ ବାରିକ ୨ଟି ଏବଂ ଆଶୁତୋଷ ମାର୍ଣ୍ଡି, ଆଶୁତୋଷ ଛୁରିଆ ଓ ସମ୍ବିତ ବରାଳ ଗୋଟିଏ ଲେଖାଏ ଉଇକେଟ ନେଇଥିଲେ।

Printed and published by Adyasha Satpathy on behalf of Navajat Printers & Media Pvt. Ltd. and printed at Navajat Printers, S-3/5, Industrial Estate, Angul. Editor- Tathagata Satpathy, ସମ୍ପାଦକ– ତଥାଗତ ସତପଥୀ