ଧରିତ୍ରୀ
DHARITRI

ଧରିତ୍ରୀ 50 Years

ପୃଷ୍ଠା–୧୨+୮

ଭୁବନେଶ୍ୱର, ଗୁରୁବାର, ଅଗଷ୍ଟ ୧୫/୨୦୨୪ (୧୨+୮=୨୦ ପୃଷ୍ଠା) Bhubaneswar, Thursday, August 15/2024 Page 20 ₹ 7.00 | DHENKANAL

୫୦ଶ ଭାଗ ୨୬୨ ସଂଖ୍ୟା www.orissakhabar.com/www.dharitri.com | Printed at Angul, Bhubaneswar, Sambalpur & Rayagada VOLUME 50 ISSUE 262 ମୂଲ୍ୟ ₹୭/-

ମହାଯୋଗୀ ଶ୍ରୀଅରବିନ୍ଦଙ୍କ ପବିତ୍ର ଜନ୍ମଦିବସରେ ଧରିତ୍ରୀର ବିନମ୍ର ପ୍ରଣତି।

ଶୁଭେଚ୍ଛା

ସ୍ୱାଧୀନତା ଦିବସ ଅବସରରେ ଧରିତ୍ରୀ ତା'ର ଅଗଣିତ ପାଠିକାପାଠକ, ବିଜ୍ଞାପନଦାତା, ଖବରଦାତା, ଏଜେଣ୍ଟ, ବିତରକ, ପୃଷ୍ଠପୋଷକମାନଙ୍କୁ ଅଭିନନ୍ଦନ ଓ ଶୁଭେଚ୍ଛା ଜଣାଉଛି।

ଧରିତ୍ରୀର ଛୁଟି

ସ୍ୱାଧୀନତା ଦିବସ ଉପଲକ୍ଷେ ଧରିତ୍ରୀ କାର୍ଯ୍ୟାଳୟ ୧୫ ତାରିଖ ଗୁରୁବାର ବନ୍ଦ ରହିବ। ପରବର୍ତ୍ତୀ ସଂସ୍କରଣ ୧୭ ତାରିଖ ସକାଳେ ପ୍ରକାଶ ପାଇବ।

ଆଜିର ସମ୍ପାଦକୀୟ

ସାମାଜିକ ବିବିଧତା

ଆଜିର ମନ୍ତବ୍ୟ

"ନ୍ୟସ୍ତ ରାଜନୈତିକ ସ୍ୱାର୍ଥ ପାଇଁ ଭାରତକୁ ବିଭାଜନ ମୁହଁକୁ ଠେଲି ଦିଆଯାଇଥିଲା। ମାନବିକତାର ବିଭାଜନ ପାଇଁ ନିଆଯାଇଥିବା ଏହି ଅମାନବୀୟ ନିଷ୍ପତ୍ତି ଯୋଗୁ ଅଗଣିତ ନିରୀହ ଲୋକ ବିସ୍ଥାପନର ଯନ୍ତ୍ରଣା ଭୋଗିଥିଲେ।

-ଯୋଗୀ ଆଦିତ୍ୟନାଥ, ଉତ୍ତର ପ୍ରଦେଶ ମୁଖ୍ୟମନ୍ତ୍ରୀ

ମହିଳା ଡାକ୍ତରଙ୍କ ମୃତଦେହରୁ ମିଳିଲା ୧୫୦ ମି.ଗ୍ରା. ସିମେନ

ଗଣବଳାତ୍କାର ସନ୍ଦେହ

କୋଲକାତା, ୧୪।୮

କୋଲକାତାର ଆର୍.ଜି. କର ମେଡିକାଲ କଲେଜ ଓ ହସ୍ପିଟାଲ୍‌ର ଟ୍ରେନି ଡାକ୍ତରଙ୍କୁ ବଳାତ୍କାର ଓ ହତ୍ୟା ମାମଲା ନୂଆ ମୋଡ଼ ନେଇଛି। ପୀଡ଼ିତାଙ୍କ ମୃତଦେହରୁ ୧୫୦ ମିଲିଗ୍ରାମର ସିମେନ(ଶୁକ୍ରାଣୁ) ମିଳିଥିବା ନେଇ ପୋଷ୍ଟମର୍ଟମ କରୁଥିବା ଡାକ୍ତର ସୁବର୍ଣ୍ଣା ଗୋସ୍ୱାମୀ ଏକ ଜାତୀୟ ଗଣମାଧ୍ୟମକୁ ସୂଚନା ଦେଇଛନ୍ତି। ସୁବର୍ଣ୍ଣା କହିଛନ୍ତି, ପୀଡ଼ିତାଙ୍କୁ ଗଳା ଚିପି ହତ୍ୟା କରାଯାଇଥିବାବେଳେ ତାଙ୍କଠାରେ ଯୌନ ନିର୍ଯାତନାର ସ୍ପଷ୍ଟ ଲକ୍ଷଣ ଥିବା ଜଣାପଡ଼ିଛି। ଅନେକ ଆଘାତର ଚିହ୍ନ ରହିଛି, ଯାହା ତାଙ୍କୁ ନିର୍ଦ୍ଦୟ ଭାବେ ଆକ୍ରମଣ କରାଯାଇଥିବା ନେଇ ସୂଚିତ କରୁଛି। ପୀଡ଼ିତାଙ୍କ କାନ ଏବଂ ଓଠରେ ଆଘାତ ରହିଥିବା ପୋଷ୍ଟମର୍ଟମ ରିପୋର୍ଟରୁ ଜଣାପଡ଼ିଛି। ପୀଡ଼ିତାଙ୍କ ଶରୀରରୁ ୧୫୦ ମିଲିଗ୍ରାମ ସିମେନ ମିଳିଥିବାରୁ ତାଙ୍କୁ ବଳାତ୍କାରରେ ଏକାଧିକ ବ୍ୟକ୍ତିଙ୍କର ସମ୍ପୃକ୍ତି ରହିଥିବା ସେ ଆଶଙ୍କା କରିଛନ୍ତି। ଡାକ୍ତର ସୁବର୍ଣ୍ଣାଙ୍କ ବୟାନରୁ ମହିଳା ଟ୍ରେନି ଡାକ୍ତରଙ୍କ ସହ ଗଣବଳାତ୍କାର ହୋଇଥିବା ନେଇ ସନ୍ଦେହ ବଢ଼ିଛି ଏବଂ କୋଲକାତା ପୋଲିସର ଭୂମିକାକୁ ନେଇ ପ୍ରଶ୍ନ ଉଠିଛି। ଏହି ମାମଲାରେ କୋଲକାତା ପୋଲିସ ପୀଡ଼ିତାଙ୍କ ମୃତଦେହ ଜବତ ହେବାର ୨୪ ଘଣ୍ଟା ମଧ୍ୟରେ ଅଭିଯୁକ୍ତ ସଞ୍ଜୟ ରାୟଙ୍କୁ ଗିରଫ କରିଥିଲା। ପୀଡ଼ିତାଙ୍କୁ ବଳାତ୍କାର ଓ ହତ୍ୟା ମାମଲାରେ କେବଳ ଜଣେ ବ୍ୟକ୍ତି ସାମିଲ ଥିବା କୋଲକାତା ପୋଲିସ କହିଥିଲା। ତେବେ ମଙ୍ଗଳବାର କୋଲକାତା ଉଚ୍ଚ ନ୍ୟାୟାଳୟ ଏହି ମାମଲାର ତଦନ୍ତଭାର କେନ୍ଦ୍ରୀୟ ତଦନ୍ତ ବ୍ୟୁରୋ (ସିବିଆଇ)କୁ ହସ୍ତାନ୍ତର କରିଥିଲେ। ସିବିଆଇ ବୁଧବାରଠାରୁ ଏହି ବଳାତ୍କାର ଓ ହତ୍ୟା ମାମଲାର ତଦନ୍ତ ଆରମ୍ଭ କରିଛି। ବୁଧବାର ସକାଳେ ସିବିଆଇର ବରିଷ୍ଠ ଅଧିକାରୀଙ୍କ ☞ପୃଷ୍ଠା–୪

କୋଲକାତାରେ ସିବିଆଇ ଟିମ୍‌ର ତନାଘନା

ଭୁବନେଶ୍ୱର ଏମ୍‌ସରେ ଡାକ୍ତର ଆନ୍ଦୋଳନ

ଭୁବନେଶ୍ୱର, ୧୪।୮ (ଅସମାପିକା ସାହୁ)

ପଶ୍ଚିମବଙ୍ଗରେ ଜଣେ ମହିଳା ଟ୍ରେନି ଡାକ୍ତରଙ୍କୁ ବଳାତ୍କାର ପରେ ହତ୍ୟା ଘଟଣାକୁ ନେଇ ବୁଧବାର ଏମ୍‌ସ ଭୁବନେଶ୍ୱରର ଡାକ୍ତରମାନେ ଆନ୍ଦୋଳନକୁ ଓହ୍ଲାଇଛନ୍ତି। ପୀଡ଼ିତାଙ୍କୁ ନ୍ୟାୟ, ଠିକ ତଦନ୍ତ ଓ ଡାକ୍ତରଙ୍କୁ ସୁରକ୍ଷା ପାଇଁ ଦାବି କରିଛନ୍ତି। ସିନିୟର ରେସିଡେଣ୍ଟ, ଜୁନିୟର ରେସିଡେଣ୍ଟ ଓ ଡାକ୍ତରୀ ଛାତ୍ରୀଛାତ୍ର ମୁଣ୍ଡରେ ଧଳା ପଟି, ହାତରେ କଳାବ୍ୟାଜ୍ ପିନ୍ଧି ଆନ୍ଦୋଳନ କରିଥିଲେ। ଜରୁରିକାଳୀନ ସେବାକୁ ଛାଡ଼ି ଓପିଡି, ଆଇପିଡି, ଓଟି କାର୍ଯ୍ୟରୁ ସେମାନେ ନିବୃତ୍ତ ରହିଥିଲେ। ଫଳରେ ରୋଗୀ ସେବା ବାଧାପ୍ରାପ୍ତ ହୋଇଥିଲା। ଏମ୍‌ସ ଭୁବନେଶ୍ୱରର ଆଡିସିନାଲ ସୁପରିଣ୍ଟେଣ୍ଡେଣ୍ଟ ଡା. ପ୍ରଭାସ ତ୍ରିପାଠୀ କହିଛନ୍ତି, ସିନିୟର ରେସିଡେଣ୍ଟ, ଜୁନିୟର ରେସିଡେଣ୍ଟ, ଡାକ୍ତରୀ ଛାତ୍ରୀଛାତ୍ର ଆନ୍ଦୋଳନ କରିଛନ୍ତି। ପ୍ରଫେସର ଏବଂ ଆସିଷ୍ଟାଣ୍ଟ ପ୍ରଫେସରମାନେ ରୋଗୀ ଦେଖୁଛନ୍ତି। ଯେପରି ରୋଗୀ ସେବା ବ୍ୟାହତ ନ ହେବ ସେନେଇ ଚେଷ୍ଟା କରାଯାଉଛି। ସୂଚନାଯୋଗ୍ୟ, ଗତ ଗୁରୁବାର କୋଲକାତାର ଆର୍.ଜି. କର ମେଡିକାଲ କଲେଜ ଆଣ୍ଡ୍ ହସ୍ପିଟାଲରେ ଜଣେ ୩୧ ବର୍ଷୀୟା ଡାକ୍ତରଙ୍କୁ ବଳାତ୍କାର ସହ ହତ୍ୟା କରାଯାଇଥିଲା। ସେଠାରେ ସେ ଟ୍ରେନି ଭାବେ କାମ କରୁଥିଲେ।

ରୋଗୀସେବା ବ୍ୟାହତ

ଭିନେଶଙ୍କ ଆବେଦନ ଖାରଜ

୧୪୦ କୋଟି ଭାରତୀୟ ନିରାଶ

ନୂଆଦିଲ୍ଲୀ, ୧୪।୮ (ପି.ଟି.)

ପ୍ୟାରିସ୍ ଅଲିମ୍ପିକ୍ସରେ ଆଉ ଏକ ରୌପ୍ୟ ପଦକ ଆଶାରେ ରହିଥିବା ୧୪୦ କୋଟି ଭାରତୀୟଙ୍କୁ ନିରାଶ ହେବାକୁ ପଡ଼ିଛି। ଭାରତୀୟ ମହିଳା ରେସ୍‌ଲର ଭିନେଶ ଫୋଗଟଙ୍କ ଆବେଦନ କୋର୍ଟ ଅଫ୍ ଆର୍ବିଟ୍ରେଶନ ଫର୍ ସ୍ପୋର୍ଟ୍ସ(କାସ୍)ରେ ଖାରଜ ହୋଇଥିବା ନେଇ ଭାରତୀୟ ଅଲିମ୍ପିକ୍ସ ଆସୋସିଏଶନ(ଆଇଓଏ) ପକ୍ଷରୁ ସୂଚନା ମିଳିଛି। ପ୍ରଥମ ଭାରତୀୟ ମହିଳା ଭାବରେ ଭିନେଶ ୫୦କିଗ୍ରା ଓଜନ ବର୍ଗ ଫାଇନାଲରେ ପହଞ୍ଚିଥିବା ବେଳେ ଦ୍ୱିତୀୟ ଦିନ ସକାଳେ ତାଙ୍କ ଓଜନ ଆବଶ୍ୟକତାଠାରୁ ୧୦୦ ଗ୍ରାମ୍ ଅଧିକ ରହିଥିଲା। ଫଳରେ ତାଙ୍କୁ ଅଯୋଗ୍ୟ ଘୋଷିତ କରାଯାଇଥିଲା। ଏହା ବିରୋଧରେ ଭିନେଶ କାସ୍‌ର ଦ୍ୱାରସ୍ଥ ହୋଇ ଦୁଇଟି ଅଭିଯୋଗ ଦାଖଲ କରିଥିଲେ। ପ୍ରଥମ ଅଭିଯୋଗରେ ତାଙ୍କୁ ଫାଇନାଲ ଖେଳିବା ପାଇଁ ଅନୁମତି ମିଳିବାକୁ ସେ ଦାବି କରିଥିବା ବେଳେ ଏହା ଖାରଜ ହୋଇ ଯାଇଥିଲା। ଅନ୍ୟ ପକ୍ଷରେ ଦ୍ୱିତୀୟ ଅଭିଯୋଗରେ ଯୁଗ୍ମ ଭାବରେ ☞ପୃଷ୍ଠା–୪

ଭିନେଶ ଫୋଗଟ

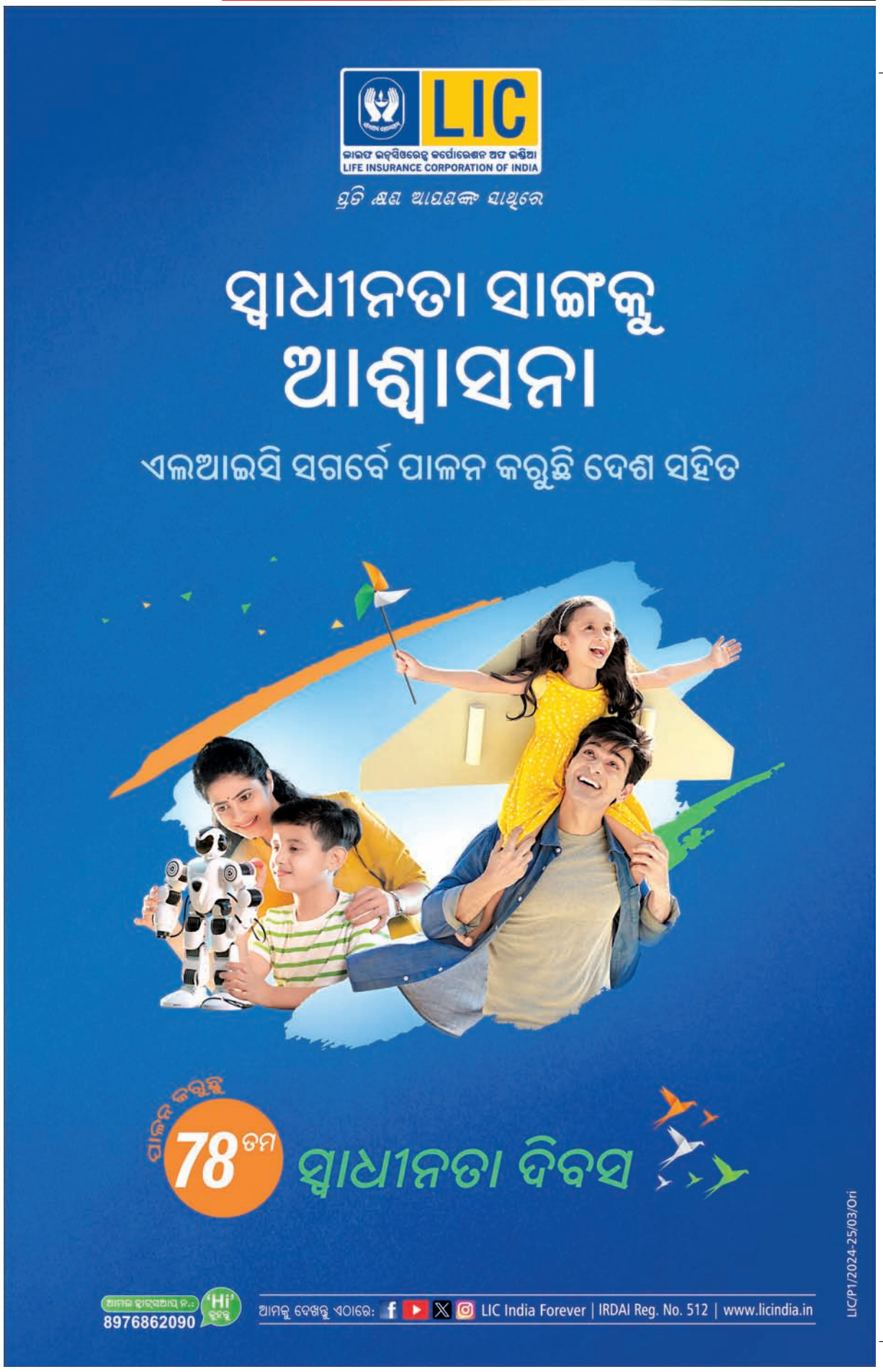

A quality product from
PAN BAHAR
ପ୍ରତ୍ୟେକ
ହୃଦୟରେ
ସ୍ପନ୍ଦିତ
ହୁଏ ଇଣ୍ଡିଆ
NEW PACK
ASHOK & CO.- PAN BAHAR LTD.
BAHAR
THE HERITAGE
PAN MASALA
HAPPY INDEPENDENCE DAY
NO TOBACCO NICOTINE
www.panbahar.in
CHEWING OF PAN MASALA IS INJURIOUS TO HEALTH. NOT FOR MINORS

ମହାଯୋଗୀ ଶ୍ରୀଅରବିନ୍ଦ

ଆବିର୍ଭାବ ଦିବସ ଉପଲକ୍ଷେ

୧୫ ଅଗଷ୍ଟ ୧୮୭୨ ଋଷି ଶ୍ରୀଅରବିନ୍ଦଙ୍କ ପବିତ୍ର ଆବିର୍ଭାବ ଦିବସ। ୧୫ ଅଗଷ୍ଟ ୧୯୪୭ ସ୍ୱାଧୀନ ଭାରତର ପୁଣ୍ୟ ଜନ୍ମତିଥି। ଯୁଗପୁରୁଷଙ୍କ ଜନ୍ମତିଥିରେ ଏକ ସ୍ୱାଧୀନ ରାଷ୍ଟ୍ରର ପ୍ରତିଷ୍ଠା ହେବା କେବଳ ଏକ ଆକସ୍ମିକତା ନ ହୋଇ ପାରେ ; ଦେଶ, କାଳ, ପାତ୍ରର ବ୍ୟାପ୍ତି ଭିତରେ ତାହା ହୋଇପାରେ ଏକ ବିସ୍ମୟ, ଏକ ଅଲୌକିକତା। ୧୫ ଅଗଷ୍ଟ, ୧୮୭୨ ଓ ୧୫ ଅଗଷ୍ଟ ୧୯୪୭ ଏ ମଧ୍ୟରେ ୭୫ ବର୍ଷର ବ୍ୟବଧାନ। ୭୫ ବର୍ଷ ଅବଧି ହୁଏତ ଏକ ସମ୍ଭାବନାର ବହୁ ସଂଘାତ ଓ ସଂଘର୍ଷ ମଧ୍ୟରେ ଅପେକ୍ଷା କରିରହିଥିଲା ଅନିବାର୍ଯ୍ୟ ଭାବରେ ପ୍ରକଟ ହେବା ପାଇଁ। ଶ୍ରୀଅରବିନ୍ଦଙ୍କ ଦୃଷ୍ଟିରେ ଭାରତ ନଦୀ, ଗିରି, ବନ, ପାହାଡ଼, ପର୍ବତ ଓ କାନ୍ତାରର ସମାହାର କିମ୍ବା ୪୦ କୋଟି ଲୋକଙ୍କର ଅଧିଷ୍ଠିତ ଭୂମି ନୁହେଁ। ଏହା ଏକ ଅଖଣ୍ଡ ସଂସ୍କୃତିର ପ୍ରବହମାନ ଧାରା, ଏକ ଜୀବନ୍ତ ସତ୍ତା ମଧ୍ୟ। ତା'ର ବିକାଶଶୀଳ ଆତ୍ମା, ଏକ ବିବିଧବର୍ଣ୍ଣା, ପ୍ରଜ୍ଞାମୟୀ, ମମତାମୟୀ, ସମ୍ବେଦନଶୀଳା, ପୁଣ୍ୟମୟୀ ମା'। ତା'ର ଗୌରବପୂର୍ଣ୍ଣ ଅତୀତକୁ ଅନନ୍ତ ସମ୍ଭାବନାମୟ ଭବିଷ୍ୟତ ସହିତ ସଂଯୁକ୍ତ କରୁଥିବା ତାଙ୍କର ଆଧ୍ୟାତ୍ମିକ ଉପଲବ୍ଧି ତାଙ୍କ ତପସ୍ୟାର ଫଳଶ୍ରୁତି। ୧୫ ଅଗଷ୍ଟରେ ଭାରତ ସ୍ୱାଧୀନ ହେବା ତା'ର ସ୍ଥୂଳ ପରିପ୍ରକାଶ। ଏହି ପବିତ୍ର ଐତିହାସିକ ଦିବସ ବିରଳ ଗୌରବ ବହନ କରିଛି ଯେତେବେଳେ ରାଷ୍ଟ୍ର ତଥା ରାଷ୍ଟ୍ରନାୟକମାନଙ୍କର ଯୁଗ୍ମ ଜୟନ୍ତୀ ପାଳିତ ହେଉଥିବ।

ଶ୍ରୀଅରବିନ୍ଦ ଏକ ବିରଳ ପ୍ରଜ୍ଞା ପୁରୁଷ। ଭାରତ ଏବଂ ଭାରତୀୟତାକୁ ବୈଦିକ ଯୁଗରୁ ଅନାଗତ ଭବିଷ୍ୟତ ପର୍ଯ୍ୟନ୍ତ ବିସ୍ତୃତ ପରିସର ଭିତରେ ସେ ହିଁ ଆବିଷ୍କାର କରିଥିଲେ ଓ ଅଭିବ୍ୟକ୍ତ କରିଥିଲେ। ତାଙ୍କ ଦିବ୍ୟ ଦୃଷ୍ଟିରେ ଭାରତୀୟତା ଏକ ବିସ୍ତୃତ ଚେତନା। ଏକ ବିଶାଳ ଆତ୍ମା ଏବଂ ସେ ସ୍ୱୟଂ ତା'ର ପ୍ରତିଭୂ। ତାଙ୍କୁ ଅଭିବ୍ୟକ୍ତ କରି ଶ୍ରୀମା ଯଥାର୍ଥରେ କହିଛନ୍ତି। 'ଶ୍ରୀଅରବିନ୍ଦଙ୍କୁ କିଏ ବୁଝିପାରିବ ସେ ତ ବିଶ୍ୱ ଭଳି ବିଶାଳ ଏବଂ ଅସୀମ ଓ ଅନନ୍ତ ତାଙ୍କର ବାର୍ତ୍ତା। ସେ ବୈରାଗୀ, ବନଚାରୀ ବା ସନ୍ନ୍ୟାସୀ ନୁହନ୍ତି। ସେ ହିଁ ମୁକ୍ତି ସଂଗ୍ରାମର ମହା ସଙ୍ଗୀତ 'ବନ୍ଦେ ମାତରମ୍'ର ଆଗ୍ନେୟ ଆହ୍ୱାନ। ଉତ୍ସାହ ଓ ଉଦ୍ଦୀପନାର ଅଫୁରନ୍ତ ଉତ୍ସ। ସେ ମହାଯୋଗୀ, ଜ୍ଞାନ, ଭକ୍ତି ଓ କର୍ମର ଅପୂର୍ବ ସମନ୍ୱୟ– ପୂର୍ଣ୍ଣ ଯୋଗର ପବିତ୍ର ତ୍ରିବେଣୀ ସଂଗମ। ସେ ହିଁ ଭବିଷ୍ୟତ ଜଗତ ଓ ଜୀବନର ରୂପକାର– ଧରା ବକ୍ଷରେ ଦେବ–ଜୀବନର ବାର୍ତ୍ତାବହ। ଶ୍ରୀମାଙ୍କ ଅନୁପମ ଭକ୍ତି 'ଶ୍ରୀଅରବିନ୍ଦଙ୍କ ବାଣୀ ଅମ୍ଳାନ ସୂର୍ଯ୍ୟାଲୋକ ସଦୃଶ ଭବିଷ୍ୟତକୁ ଉଦ୍ଭାସିତ କରେ'। ସମଗ୍ର ବିଶ୍ୱ ଏକମାତ୍ର ଆଦି ଚେତନାର ପ୍ରବାହ। ସେ ହିଁ ଚେତନାର କ୍ରମବିକାଶ, ଅବିଭକ୍ତ ଆତ୍ମହାର ଉତ୍ତରଣ ଓ ଅବତରଣ। ଜଡ଼ରୁ ଜୀବନ, ପ୍ରାଣ, ମନ ଓ ଅତିମାନସ – ଏ ସବୁର ନିଶ୍ଚିତ ପ୍ରତିଶ୍ରୁତି ସେ ରଖିଯାଇଛନ୍ତି। ଚୈତନ୍ୟ ପୁରୁଷଙ୍କ ଜାଗରଣ, ମନ, ପ୍ରାଣ, ଶରୀରର ବିବର୍ତ୍ତନ ଏ ସମସ୍ତ ରହସ୍ୟ ତାଙ୍କ ଦିବ୍ୟ ଦୃଷ୍ଟିରେ ଉନ୍ମୋଚିତ ହୋଇଛି। ଅତିମାନସ ଶକ୍ତିର କ୍ରିୟା ଫଳରେ ଆଜିର ଅର୍ଦ୍ଧପଶୁବତ୍ ମଣିଷ ଦିବ୍ୟ ସ୍ୱରୂପ ଧାରଣ କରିବ, ଏ ପୃଥିବୀ ଦିବ୍ୟ ମାନବ ଦ୍ୱାରା ଅଧ୍ୟୁଷିତ ହେବ, ଏହା ସେ ବଜ୍ର ଗମ୍ଭୀର ସ୍ୱରରେ ଘୋଷଣା କରିଯାଇଛନ୍ତି। ଅତିମାନସ କ୍ରିୟା ଫଳରେ ଏ ମଣିଷ ଦିବ୍ୟ ମାନବରେ ରୂପାନ୍ତରିତ ହୋଇଯିବ। ମୃତ୍ୟୁର ସନ୍ତାନ ବୁଝିପାରିବ ସେ ହିଁ 'ଅମୃତର ସନ୍ତାନ'। ତାହା ହିଁ ଋଷିପ୍ରାଣର ଉଦ୍‌ଘୋଷଣା 'ଶୃଣ୍ୱନ୍ତୁ ସର୍ବେ ଅମୃତସ୍ୟ ପୁତ୍ରାଃ'।

ଶ୍ରୀଅରବିନ୍ଦଙ୍କ ସିଦ୍ଧାନ୍ତ ସାମ୍ପ୍ରତିକ ଅମାନୁଷିକତାର ମଣିଷ ଜାତିକୁ ଅତିମାନସିକତା ଆଡ଼କୁ ନେଇ ଯାଉ ଆଜି ସେ ମହାମାନବ ଯୁଗପୁରୁଷ, ମହାଯୋଗୀଙ୍କ ୧୫୨ ତମ ପବିତ୍ର ଜନ୍ମତିଥିରେ ତାଙ୍କ ପାଦ ପଦ୍ମରେ କୋଟି ପ୍ରଣାମ ନିବେଦନ କରୁଛୁ।

–ବିମଳ ପ୍ରସନ୍ନ ଦାସ
ମୋ: ୯୪୩୮୧୮୬୨୨୬

ଅର୍ଥନୈତିକ ପ୍ରଗତି ଓ ଖଦି ଉଦ୍ୟୋଗ

ଏବର୍ଷ ଆମେ ଆମ ଦେଶର ୭୭ତମ ସ୍ୱାଧୀନତା ଦିବସ ପାଳନ କରୁଛେ। ମୋହନ ଦାସ କରମଚାନ୍ଦ ଗାନ୍ଧୀଙ୍କ ନେତୃତ୍ୱରେ ଯେଉଁ ସ୍ୱାଧୀନତା ସଂଗ୍ରାମ କରାଯାଇଥିଲା ତା' ଭିତରେ ଖଦି ଆନ୍ଦୋଳନ ଏକ ଗୁରୁତ୍ୱପୂର୍ଣ୍ଣ ଭୂମିକା ଗ୍ରହଣ କରିଥିଲା। ଗାନ୍ଧିଜୀ ତାଙ୍କର ସ୍ୱ ରଚନା 'My Experiment with Truth'ରେ ଏହାର ବର୍ଣ୍ଣନା କରି ଅଛନ୍ତି। କିନ୍ତୁ ବର୍ତ୍ତମାନ ଏହି ଖଦି ଉଦ୍ୟୋଗ ମୁମୂର୍ଷୁ ଅବସ୍ଥାରେ, ଏହା ବଞ୍ଚିବା ପାଇଁ ସଂଗ୍ରାମ କରୁଛି। ଯାହା ଦିନେ ଆମ୍ଭମାନଙ୍କର ଜୀବନ ଓ ଜୀବିକା ଥିଲା, ତାହାର ପୁନରୁତ୍‌ଥାନ ପାଇଁ ଚେଷ୍ଟା କରିବା ଆମ ସମସ୍ତଙ୍କର କର୍ତ୍ତବ୍ୟ।

ଖଦିବସ୍ତ୍ରର ପ୍ରାରମ୍ଭ ସମ୍ବନ୍ଧରେ କହିବା ସହଜ ନ ହେଲେ ମଧ୍ୟ ଭାରତ ତଥା ଓଡ଼ିଶାରେ ଏହା ଲୋକମାନଙ୍କର ଜୀବନ ଓ ଜୀବିକାର ଏକ ଅଭିନ୍ନ ଅଙ୍ଗ ଥିଲା। ଓଡ଼ିଶାର ଇତିହାସରୁ ଜଣାଯାଏ ଯେ, ଓଡ଼ିଶାର ବୁଣାକାରମାନେ ଅତ୍ୟନ୍ତ କୁଶଳୀ ଥିଲେ। ସେମାନେ ସୂକ୍ଷ୍ମ ତଥା କାରୁକାର୍ଯ୍ୟପୂର୍ଣ୍ଣ ବସ୍ତ୍ର ପ୍ରସ୍ତୁତ କରୁଥିଲେ, ଯେଉଁ ଗୁଡ଼ିକ ମୁଖ୍ୟତଃ ଦେବଦେବୀଙ୍କ ସେବାରେ କିମ୍ବା ରାଜା ଓ ଧନିକ ପରିବାରରେ ବ୍ୟବହାର କରାଯାଉଥିଲା। ସେମାନେ କଳର ବିନା ସହାୟତାରେ ପ୍ରସ୍ତୁତ ହେଉଥିବା ବାରହାତ ଦୈର୍ଘ୍ୟର ବସ୍ତ୍ର ଏକ ବାଉଁଶ ନଳୀ ମଧ୍ୟରେ ରଖି ବିଦେଶକୁ ସାଧବମାନଙ୍କ ଦ୍ୱାରା ରପ୍ତାନି କରୁଥିଲେ ଓ ପ୍ରଚୁର ଲାଭବାନ ହେଉଥିଲେ। ମୋଗଲ ରାଜତ୍ୱ ବେଳେ ସେମାନଙ୍କର ଆବଶ୍ୟକତା ଅନୁଯାୟୀ ଏହାର ଚିତ୍ରକଳା, ନକ୍ସା, ଚିତ୍ର ଓ ରଙ୍ଗରେ ଅନେକ ପରିବର୍ତ୍ତନ କରାଯାଇଥିଲା ଓ ଜରିର ବ୍ୟବହାର ମଧ୍ୟ କରାଗଲା। ଏହାକୁ ମୋଗଲ ରାଜବଂଶୀୟ ପରିବାରମାନେ ବ୍ୟବହାର କରୁଥିଲେ ଓ ବୟନ ଶିଳ୍ପ ଉନ୍ନତସ୍ତରରେ ଥିଲା। କିନ୍ତୁ ଇଂରେଜମାନଙ୍କ ଆଗମନ ପରେ ଏହାର ପତନ ଆରମ୍ଭ ହେଲା।

ଭାରତରୁ କପା ନେଇ ସେହି କଞ୍ଚାମାଲରେ ମିଲ୍‌ରେ ପ୍ରସ୍ତୁତ ବସ୍ତ୍ର ଭାରତରେ ବିକ୍ରି କରି ଇଂଲଣ୍ଡ ଉଦ୍ୟୋଗୀମାନେ ଭଲ ଲାଭ ପାଇଲେ। ମିଲ୍ ତିଆରି ବସ୍ତ୍ର ଅପେକ୍ଷାକୃତ ଶସ୍ତା ଓ ଆକର୍ଷଣୀୟ ହୋଇଥିବା ଯୋଗୁ ଏହା ଭାରତରେ ଏକ ବଜାର ସୃଷ୍ଟିକଲା। ଅନ୍ୟପକ୍ଷରେ ଭାରତରେ କଞ୍ଚାମାଲର ଅଭାବ ଓ ହାତବୁଣା ବସ୍ତ୍ରର ଚାହିଦାରେ ହ୍ରାସ ଘଟିଲା। ଫଳରେ ବୁଣାକାରମାନଙ୍କର ରୋଜଗାର ହ୍ରାସ ହେଲା ଓ ବେକାରି ବଢ଼ିଲା। ଭାରତରେ ମଧ୍ୟ ଇଂରେଜମାନେ କଳତନ୍ତ ବସାଇବା ଆରମ୍ଭ କଲେ।

ଗାନ୍ଧିଜୀ ଦକ୍ଷିଣ ଆଫ୍ରିକାରୁ ଭାରତକୁ ଫେରି (୧୯୧୫) ସ୍ୱାଧୀନତା ସଂଗ୍ରାମକୁ ଆଗେଇ ନେବା ପାଇଁ ମନସ୍ଥ କଲେ। ଗୋପାଳ କୃଷ୍ଣ ଗୋଖଲେ ତାଙ୍କୁ ଭାରତ ଭ୍ରମଣ କରି ଏଠାରେ ଲୋକଙ୍କର ଆର୍ଥିକ ଅବସ୍ଥା ଓ ଏପରି ସଂଗ୍ରାମ ପ୍ରତି ମାନସିକତା ଆକଳନ କରିବା ପାଇଁ ପରାମର୍ଶ ଦେଲେ। ଗାନ୍ଧିଜୀ ଭାରତ ଭ୍ରମଣ କରି ଲୋକମାନଙ୍କର ଦରିଦ୍ରତା ଓ ତାଙ୍କ ପ୍ରତି ହେଉଥିବା ଅତ୍ୟାଚାର ଅନୁଭବ କଲେ। ସେ ଅନୁଭବ କଲେ ଯେ, ଭାରତର କଞ୍ଚାମାଲ ଇଂରେଜମାନେ ନେଇ ସେଠାକାର ବସ୍ତ୍ର ଭାରତ ବଜାରରେ ବିକ୍ରି ହେବା ଯୋଗୁ ଭାରତୀୟମାନେ କାମ ନ ପାଇ ବେକାର ହେଉଛନ୍ତି। ଏହା ହିଁ ଦୁର୍ଗତିର ମୁଖ୍ୟ କାରଣ। ଏହିଠାରୁ ହିଁ ସ୍ୱଦେଶୀ ଆନ୍ଦୋଳନର ବୀଜ ବପନ ହେଲା।

ଖଦି ଏକ ଉଦ୍ୟୋଗ ନୁହେଁ, ଏହା ଏକ ଜୀବନଧାରା। ଆନ୍ତରିକତାର ସହିତ ଏହାର ପୁନରୁଦ୍ଧାର ପାଇଁ ସାମୂହିକ ପ୍ରଚେଷ୍ଟା ବର୍ତ୍ତମାନର ଏକ ଆବଶ୍ୟକତା। ଯେଉଁ କ୍ଷେତ୍ର ଆମକୁ ପରାଧୀନତାରୁ ମୁକ୍ତ କରିପାରିଥିଲା, ତା' ପ୍ରତି ଉଦାସୀନତା ଏକ ଅପରାଧ। ଆମେ ଘରେ ଘରେ ଯଦି ଏହି ଉଦ୍ୟୋଗକୁ ପୁନଃ ପ୍ରତିଷ୍ଠିତ କରାଇପାରିବା, ଏହା ହେବ ଦେଶ ପାଇଁ ଆତ୍ମବଳୀ ଦେଇଥିବା ସଂଗ୍ରାମୀମାନଙ୍କ ପ୍ରତି ପ୍ରକୃତ ଶ୍ରଦ୍ଧାଞ୍ଜଳି।

–ପବିତ୍ର ମୋହନ ପଟ୍ଟନାୟକ
(ମୋ: ୭୮୫୪୦୪୧୮୮୧)
– ଡ. ଅମୀୟ କୁମାର ମହାପାତ୍ର

ଆଜି କ'ଣ କେଉଁଠି

ଭୁବନେଶ୍ୱର
- ୭୮ତମ ସ୍ୱାଧୀନତା ଦିବସ ପାଳନ, ସ୍ଥାନ: ସରସ୍ୱତୀ ଶିକ୍ଷା ମନ୍ଦିର ପରିସର, ନହରକଣ୍ଟା, ସମୟ: ସକାଳ ୭ଟା ୩୦ ।
- ସେଣ୍ଟ ଜୋସେଭ ହାଇସ୍କୁଲର ନୂତନ ବିଲ୍ଡିଂର ଉଦ୍‌ଘାଟନୀ, ସ୍ଥାନ: ଭରତପୁର, ସମୟ: ସକାଳ ୯ଟା ୩୦ ।
- ଜିସୋଲ ପକ୍ଷରୁ ମେଧା ଅନ୍ୱେଷଣ ପରୀକ୍ଷାର କୃତୀ ପ୍ରତିଯୋଗୀଙ୍କୁ ପୁରସ୍କାର ବିତରଣ ଉତ୍ସବ, ସ୍ଥାନ: ନହରକଣ୍ଟା–ହରିଦାସପୁରସ୍ଥିତ ଜିସୋଲ ପରିସର, ସମୟ: ମଧ୍ୟାହ୍ନ ୧୨ଟା ।
- ଓଡ଼ିଆ ଭାଷା, ସାହିତ୍ୟ ଓ ସଂସ୍କୃତି ବିଭାଗ, ଓଡ଼ିଶା ଆନୁକୂଲ୍ୟରେ ଓଡ଼ିଶା ସଙ୍ଗୀତ ନାଟକ ଏକାଡେମୀ ଦ୍ୱାରା ଆୟୋଜିତ ଦେଶାତ୍ମବୋଧକ ସଙ୍ଗୀତ ଉତ୍ସବ 'ଭାରତୀୟମ୍', ସ୍ଥାନ: ରବୀନ୍ଦ୍ର ମଣ୍ଡପ, ସମୟ: ସନ୍ଧ୍ୟା ୬ଟା ୩୦ ।

କଟକ
- ଜିଲାସ୍ତରୀୟ ସ୍ୱାଧୀନତା ଦିବସ ସମାରୋହ, ସ୍ଥାନ: ବାରବାଟୀ ଷ୍ଟାଡିୟମ, ସମୟ: ପୂର୍ବାହ୍ନ ୯ଟା ।
- ଓଡ଼ିଶା ଉର୍ଦ୍ଦୁ ଏକାଡେମୀ ପକ୍ଷରୁ ରାଜ୍ୟସ୍ତରୀୟ ଉର୍ଦ୍ଦୁ କବି ସମ୍ମିଳନୀ, ସ୍ଥାନ: ବକ୍ସିବଜାରସ୍ଥିତ ପାନ୍ଥ ନିବାସ, ସମୟ: ପୂର୍ବାହ୍ନ ୧୧ଟା ।

ପୁରୀ
- ସତ୍ୟବାଦୀ ବ୍ଲକସ୍ତରୀୟ ସ୍ୱାଧନତା ଦିବସ ପାଳନ ସମାରୋହ, ସ୍ଥାନ: ସତ୍ୟବାଦୀ ବ୍ଲକ ପରିସର, ସମୟ: ସକାଳ ୮ଟା ।
- ସାକ୍ଷୀଗୋପାଳଙ୍କ ଝୁଲଣ ଯାତ୍ରା ଆରମ୍ଭ, ସ୍ଥାନ: ସାକ୍ଷୀଗୋପାଳ ମନ୍ଦିର ପରିସର, ସମୟ: ମଧ୍ୟାହ୍ନ ୧୨ଟା ।

ଖୋର୍ଦ୍ଧା
- ଜିଲା ସୂଚନା ଓ ଲୋକସମ୍ପର୍କ ବିଭାଗ ପକ୍ଷରୁ ରାମଧୁନ ପରିକ୍ରମା, ସ୍ଥାନ: ବିଭାଗୀୟ କାର୍ଯ୍ୟାଳୟ ସମ୍ମୁଖ, ସମୟ: ଭୋର ୪ଟା ୩୦ ।
- ଜିଲା ପ୍ରଶାସନ ପକ୍ଷରୁ ପୌରାଞ୍ଚଳରେ ଫଟୋଚିତ୍ର ମାଲାର୍ପଣ, ସ୍ଥାନ: ପଲା ଛକ, ସମୟ: ସକାଳ ୭ଟା ।
- ଜିଲା ପ୍ରେସ୍‌କ୍ଲବ ପକ୍ଷରୁ ପତାକା ଉତ୍ତୋଳନ, ସ୍ଥାନ: ସାମ୍ବାଦିକ ଭବନ, ସମୟ: ସକାଳ ୭ଟା ୩୦ ।
- ପୂର୍ବତଟ ରେଳପଥ ଖୋର୍ଦ୍ଧାରୋଡ୍ ରେଳମଣ୍ଡଳ ପକ୍ଷରୁ ୭୮ତମ ମଣ୍ଡଳସ୍ତରୀୟ ସ୍ୱାଧୀନତା ଦିବସ ପାଳନ, ସ୍ଥାନ: ରେଲୱେ ଫୁଟ୍‌ବଲ ଖେଳପଡ଼ିଆ, ଲୋକକଲୋନୀ, ଜଟଣୀ, ସମୟ: ସକାଳ ୮ଟା ୪୫ ।
- ଜିଲାସ୍ତରୀୟ ସ୍ୱାଧୀନତା ଦିବସ ପାଳନ, ସ୍ଥାନ: ବିଜେବି ହାଇସ୍କୁଲ ଖେଳପଡ଼ିଆ, ସମୟ: ସକାଳ ୯ଟା ୩୦ ।

ବାଲେଶ୍ୱର
- ଜିଲାସ୍ତରୀୟ ସ୍ୱାଧୀନତା ଦିବସ ପାଳନ ଓ ବିଭିନ୍ନ କାର୍ଯ୍ୟକ୍ରମ, ସ୍ଥାନ: ରିଜର୍ଭ ପୋଲିସ ପଡ଼ିଆ, ବାଲେଶ୍ୱର, ସମୟ: ଦିବସବ୍ୟାପୀ ।
- ଫକୀରମୋହନ ବିଶ୍ୱବିଦ୍ୟାଳୟରେ ସ୍ୱାଧୀନତା ଦିବସ ପାଳନ ଏବଂ ତ୍ରିରଙ୍ଗା ଶୋଭାଯାତ୍ରା, ସ୍ଥାନ: ନୂଆପାଡ଼ୀ କ୍ୟାମ୍ପସ, ବାଲେଶ୍ୱର, ସମୟ: ସକାଳ ୮ଟା ।
- ଜାତୀୟ ପତାକା ଉତ୍ତୋଳନ, ସ୍ଥାନ: ଇନ୍ଦିରା ଗାନ୍ଧୀ ଗୋଲେଇ, ଔପଦା, ସମୟ: ସକାଳ ୮ଟା ।
- ବିଧାୟକଙ୍କ ଦ୍ୱାରା ଜାତୀୟ ପତାକା ଉତ୍ତୋଳନ, ସ୍ଥାନ: ବଡ଼ ବଜାର, ଜଳେଶ୍ୱର, ସମୟ: ସକାଳ ୮ଟା ।
- ସ୍ୱାଧୀନତା ଦିବସ ପାଳନ ଓ ସାଂସ୍କୃତିକ କାର୍ଯ୍ୟକ୍ରମ, ସ୍ଥାନ: ବ୍ଲକ ପରିସର, ବାଲିଆପାଳ, ସମୟ: ସକାଳ ୮ଟା ।
- ବିଧାୟିକାଙ୍କ ଦ୍ୱାରା ପତାକା ଉତ୍ତୋଳନ ଓ ସଭା, ସ୍ଥାନ: କାଳିଝାଟି ପଡ଼ିଆ, ଲଙ୍ଗଳେଶ୍ୱର, ସମୟ: ସକାଳ ୮ଟା ।
- ଅସ୍ତି ପଞ୍ଚାୟତରେ ପତାକା ଉତ୍ତୋଳନ, ସ୍ଥାନ: ଅସ୍ତି ପଞ୍ଚାୟତ ଅଫିସ, ବାଲିଆପାଳ, ସମୟ: ସକାଳ ୮ଟା ।
- ଜନନୀ ଟ୍ରଷ୍ଟ ପକ୍ଷରୁ ପତାକା ଉତ୍ତୋଳନ, ସ୍ଥାନ: କୁଣ୍ଡୁଳି ହାଟ, ବାଲିଆପାଳ, ସମୟ: ସକାଳ ୮ଟା ।
- ଜିଲା ଆଇନସେବା ପ୍ରାଧିକରଣ ଆନୁକୂଲ୍ୟରେ ରକ୍ତଦାନ ଶିବିର, ସ୍ଥାନ: ଅଦାଲତ ପରିସର, ବାଲେଶ୍ୱର, ସମୟ: ସକାଳ ୮ଟା ୩୦ ।
- ବ୍ଲକସ୍ତରୀୟ ପରେଡ୍ ପ୍ରତିଯୋଗିତା ଓ ପତାକା ଉତ୍ତୋଳନ, ସ୍ଥାନ: ଥାନାଛକ ହେଲିପ୍ୟାଡ୍ ପଡ଼ିଆ, ଭୋଗରାଇ, ସମୟ: ସକାଳ ୯ଟା ।
- ନିଃଶୁଳ୍କ ସ୍ୱାସ୍ଥ୍ୟ ଶିବିର, ସ୍ଥାନ: ଦେଉଳାହାଟ ମାଛ ମାର୍କେଟ, ଭୋଗରାଇ, ସମୟ: ପୂର୍ବାହ୍ନ ୧୦ଟା ।
- ପୁରାତନ ଛାତ୍ର ସଂସଦର ପ୍ରସ୍ତୁତି ବୈଠକ, ସ୍ଥାନ: ଖଇରା ମହାବିଦ୍ୟାଳୟ ସଭାଗୃହ, ଖଇରା, ସମୟ: ଅପରାହ୍ନ ୨ଟା ୩୦ ।
- ସ୍ୱାଧୀନତା ଦିବସରେ ବିଭିନ୍ନ କାର୍ଯ୍ୟକ୍ରମ ଓ ସାଧାରଣ ସଭା, ସ୍ଥାନ: ମନ୍ଦାରସାହି ପଞ୍ଚାୟତ ପରିସର, ଭୋଗରାଇ, ସମୟ: ଅପରାହ୍ନ ୩ଟା ।

ଭଦ୍ରକ
- ସ୍ୱାଧୀନତା ଦିବସରେ ମହାପୁରୁଷଙ୍କ ପ୍ରତିମୂର୍ତ୍ତିରେ ମାଲ୍ୟାର୍ପଣ, ସ୍ଥାନ: ଭଦ୍ରକ ପୌରାଞ୍ଚଳ, ସମୟ: ସକାଳ ୭ଟା ।
- ଜାତୀୟ ପତାକା ଉତ୍ତୋଳନ, ସ୍ଥାନ: ମାଇକ୍ରୋୱେବ୍ ଟେକ୍ନୋଲୋଜି, କଲେଜ ରୋଡ୍, ଭଦ୍ରକ, ସମୟ: ସକାଳ ୭ଟା ୩୦ ।
- ଜିଲାସ୍ତରୀୟ ସ୍ୱାଧୀନତା ଦିବସ ପାଳନ ଓ ଜାତୀୟ ପତାକା ଉତ୍ତୋଳନ, ପରେଡ୍ ଓ ସାଂସ୍କୃତିକ କାର୍ଯ୍ୟକ୍ରମ, ସ୍ଥାନ: ଭଦ୍ରକ କଲେଜ ପଡ଼ିଆ, ସମୟ: ସକାଳ ୯ଟା ୧୫ ।
- ବିଶାଳ ତ୍ରିରଙ୍ଗା ଶୋଭାଯାତ୍ରା, ସ୍ଥାନ: ପୀରହାଟ କାନପୁରଠାରୁ ତିହିଡ଼ି ପୁରୁଣାହାଟ, ସମୟ: ପୂର୍ବାହ୍ନ ୧୦ଟା ।
- ଫଳ ବଣ୍ଟନ କାର୍ଯ୍ୟକ୍ରମ, ସ୍ଥାନ: ଜିଲା ମୁଖ୍ୟ ଚିକିତ୍ସାଳୟ, ଭଦ୍ରକ, ସମୟ: ପୂର୍ବାହ୍ନ ୧୦ଟା ୩୦ ।
- ଚିତ୍ରକଳା ପ୍ରଦର୍ଶନୀ, ସ୍ଥାନ: ଜିଲା ସଂସ୍କୃତି ଭବନ, ଭଦ୍ରକ, ସମୟ: ପୂର୍ବାହ୍ନ ୧୦ଟା ୫୦ ।
- ସ୍ୱାଧୀନତା ସଂଗ୍ରାମୀମାନଙ୍କୁ ସମ୍ବର୍ଦ୍ଧନା, ସ୍ଥାନ: ଜିଲା ସଂସ୍କୃତି ଭବନ, ଭଦ୍ରକ, ସମୟ: ପୂର୍ବାହ୍ନ ୧୧ଟା ।
- ଖବରଦାତା ସମ୍ମିଳନୀ, ସ୍ଥାନ: ଭାଗବତ କଲ୍ୟାଣ ମଣ୍ଡପ, ଭଦ୍ରକ, ସମୟ: ଅପରାହ୍ନ ୪ଟା ।

କେନ୍ଦୁଝର
- ଜାତୀୟ ପତାକା ଉତ୍ତୋଳନ, ସ୍ଥାନ: ନୀଳାଦ୍ରି କାର୍ଯ୍ୟାଳୟ, ବଡ଼ବିଲ, ସମୟ: ସକାଳ ୭ ଟା ୩୦ ।
- ସ୍ଥାନ: ବଡବିଲ ବାର ଆସୋସିଏସନ, ସମୟ: ସକା ୮ ଟା ।
- ସ୍ଥାନ: ଜେଏମ୍‌ଏଫ୍‌ସି କୋର୍ଟ, ସମୟ: ସକାଳ ୮ ଟା ୧୫ ।
- ସ୍ଥାନ: ବଡବିଲ ପ୍ରେସ କ୍ଲବ୍, ସମୟ: ସକାଳ ୮ ଟା ୩୦ ।
- ସ୍ଥାନ: ବିକାଶ ମହଲ, ସମୟ: ସକାଳ ୯ଟା ।
- ବିଶାଳ ଚାରା ରୋପଣ କାର୍ଯ୍ୟକ୍ରମ (ହଜାରେ ଗଛ ଲଗାଇବା କାର୍ଯ୍ୟକ୍ରମ)ର ଶୁଭାରମ୍ଭ, ସ୍ଥାନ: ଆନନ୍ଦପୁର ବ୍ୟାରେଜ, ସମୟ : ସକାଳ ୯ଟା

ମୟୂରଭଞ୍ଜ
- ସହରାଞ୍ଚଳରେ ଡାକବାଜି ଯନ୍ତ୍ର ମାଧ୍ୟମରେ ରାମଧୂନ, ସ୍ଥାନ: ବାରିପଦା ସହର, ସମୟ: ସକାଳ ୫ଟା ।
- ବିଭିନ୍ନ ଶିକ୍ଷାନୁଷ୍ଠାନ ପକ୍ଷରୁ ସ୍ୱାଧୀନତା ଦିବସରେ ପ୍ରଭାତଫେରୀ, ସ୍ଥାନ: ବାରିପଦା ସହର, ସମୟ: ସକାଳ ୭ଟା ୩୦ ।
- ସରକାରୀ ଓ ବେସରକାରୀ କାର୍ଯ୍ୟାଳୟ ଏବଂ ଅନୁଷ୍ଠାନରେ ଜାତୀୟ ପତାକା ଉତ୍ତୋଳନ, ସ୍ଥାନ: ବାରିପଦା ସହର, ସମୟ: ସକାଳ ୮ଟା ।
- ୭୮ତମ ସ୍ୱାଧୀନତା ଦିବସ ପାଳନ, ସ୍ଥାନ:ଜବାହର ସରକାରୀ ଉଚ୍ଚ ବିଦ୍ୟାଳୟ, ରୁରାଲ ଏକାଡେମୀ, ସରସ୍ୱତୀ ଶିଶୁ ମନ୍ଦିର, ପଞ୍ଚାୟତ କାର୍ଯ୍ୟାଳୟ ଚିତ୍ରଡ଼ା, ମୋରଡ଼ା ବ୍ଲକ, ସମୟ: ସକାଳ ୮ଟା ।
- ଜିଲାସ୍ତରୀୟ ସ୍ୱାଧୀନତା ଦିବସ ପାଳନ ସମାରୋହ, ସ୍ଥାନ:ରିଜର୍ଭ ପୋଲିସ ପଡ଼ିଆ, ବାରିପଦା,ସମୟ: ସକାଳ ୯ଟା ।
- ବ୍ଲକସ୍ତରୀୟ ସ୍ୱାଧୀନତା ଦିବସ ପାଳନ ସମାରୋହ, ସ୍ଥାନ: ମଧ୍ୟ ଇଂରାଜୀ ବିଦ୍ୟାଳୟ ପଡ଼ିଆ, ବଡ଼ସାହି,ସମୟ: ସକାଳ ୯ଟା ।
- ସ୍ୱାଧୀନତା ଦିବସ ପାଳନ ଅବସରରେ ଜାତୀୟ ପତାକା ଉତ୍ତୋଳନ ଓ ପ୍ରଭାତଫେରୀ, ସ୍ଥାନ: ସରସ୍ୱତୀ ଶିଶୁ ବିଦ୍ୟାମନ୍ଦିର, ବେଲପାଳ ସମୟ: ସକାଳ ୯ଟା ।
- କପ୍ତିପଦା–ଉଦଳା ଉପଖଣ୍ଡସ୍ତରୀୟ ସ୍ୱାଧୀନତା ଦିବସ ପାଳନ,ସ୍ଥାନ:ଉଦଳା ଉଚ୍ଚ ବିଦ୍ୟାଳୟ ଖେଳ ପଡ଼ିଆ,ସମୟ:ସକାଳ ୯ଟା୧୫ ।
- ବାମନଘାଟି ଉପଖଣ୍ଡସ୍ତରୀୟ ୭୮ତମ ସ୍ୱାଧୀନତା ଦିବସ ସମାରୋହ,ସ୍ଥାନ: କଚେରି ପଡ଼ିଆ, ରାଇରଙ୍ଗପୁର, ସମୟ: ସକାଳ ୯ଟା୧୫ ।
- ସ୍ୱତନ୍ତ୍ର ଭିନ୍ନକ୍ଷମ ବିଦ୍ୟାଳୟରେ ଫଳ ଓ ବିସ୍କୁଟ ବଣ୍ଟନ, ସ୍ଥାନ:ଲକ୍ଷ୍ମୀପୋଷି ବାରିପଦା, ସମୟ: ପୂର୍ବାହ୍ନ ୧୦ଟା୩୦ ।
- ଜରୁରୀକାଳୀନ ଅଧିକାରୀଙ୍କ ପକ୍ଷରୁ ଫଳ ଓ ବିସ୍କୁଟ ପ୍ରଦାନ, ସ୍ଥାନ:ଉତ୍କଳ ବାଳାଶ୍ରମ, ବାରିପଦା, ସମୟ: ପୂର୍ବାହ୍ନ ୧୦ଟା୩୦ ।
- ଇନରହ୍ୱିଲ କ୍ଲବ ପକ୍ଷରୁ ରୋଗୀଙ୍କୁ ଫଳ ଓ ବିସ୍କୁଟ ବଣ୍ଟନ, ସ୍ଥାନ: ଜିଲା ମୁଖ୍ୟ ଚିକିତ୍ସାଳୟ ବାରିପଦା, ସମୟ: ପୂର୍ବାହ୍ନ ୧୦ଟା ୩୦ ।
- ଖବରଦାତା ସରୋଜ ଦାଶଙ୍କ ଦଶାହ କ୍ରିୟା, ସ୍ଥାନ: ଛେଳିଆ(କ) ବଡ଼ସାହି ବ୍ଲକ,ସମୟ: ପୂର୍ବାହ୍ନ ୧୧ଟା ।
- ପ୍ରତିଶ୍ରୁତି ଅନୁଷ୍ଠାନ ପକ୍ଷରୁ କବି ସମ୍ମିଳନୀ, ସ୍ଥାନ: ଜିଲାପାଳଙ୍କ କାର୍ଯ୍ୟାଳୟ ସ୍ଥିତ ସଦ୍‌ଭାବନା ସଭାଗୃହ, ସମୟ: ଅପରାହ୍ନ ୨ଟା ।
- ପୋଲିସ ପ୍ରଶାସନ ଓ ମା' କୀଚକେଶ୍ୱରୀ ଭଲିବଲ ଏକାଡେମୀ ପକ୍ଷରୁ ବନ୍ଧୁତ୍ୱପୂର୍ଣ୍ଣ ଭଲିବଲ ମ୍ୟାଚ୍, ସ୍ଥାନ: ରିଜର୍ଭ ପୋଲିସ ପଡ଼ିଆ ବାରିପଦା, ସମୟ: ଅପରାହ୍ନ ୩ଟା ।
- ଜିଲାପାଳ ଏକାଦଶ ଓ ମୟୂରଭଞ୍ଜ ଆଥଲେଟିକ ଆସୋସିଏଶନ ପକ୍ଷରୁ ବନ୍ଧୁତ୍ୱପୂର୍ଣ୍ଣ ଫୁଟବଲ ମ୍ୟାଚ, ସ୍ଥାନ: ରିଜର୍ଭ ପୋଲିସ ପଡ଼ିଆ, ବାରିପଦା ସମୟ: ଅପରାହ୍ନ ୩ଟା ।
- କୃତୀ ପ୍ରତିଯୋଗୀମାନଙ୍କୁ ପୁରସ୍କାର ବିତରଣ ଉତ୍ସବ, ସ୍ଥାନ: ଶହୀଦ ସ୍ମୃତି ଭବନ, ବାରିପଦା,ସମୟ: ସନ୍ଧ୍ୟା ୭ଟା ।
- ନିୟୁ ରାଜସ୍ଥାନୀ କଟନ ଫେବ ପ୍ରଦର୍ଶନୀ, ସ୍ଥାନ: ଛଉ ପଡ଼ିଆ, ବାରିପଦା, ସମୟ: ପୂର୍ବାହ୍ନ ୧୧ଟାରୁ ରାତି ୧୦ଟା ।

ବ୍ରହ୍ମପୁର
- ସ୍ୱାଧୀନତା ଦିବସ ପାଳନ, ସ୍ଥାନ: ଗୁରୁକୁଳ ଇଣ୍ଟରନ୍ୟାଶନାଲ ପବ୍ଲିକ ସ୍କୁଲ,ସମୟ: ସକାଳ ୭ଟା ୩୦ ।
- ୭୮ତମ ସ୍ୱାଧୀନତା ଦିବସ ମହୋତ୍ସବ,ସ୍ଥାନ: ଖଲ୍ଲିକୋଟ ବିଶ୍ୱବିଦ୍ୟାଳୟ ଷ୍ଟାଡିୟମ,ସମୟ:ସକାଳ ୯ଟା ୧୫ ।
- ଭାଜପା ମହିଳା ମୋର୍ଚ୍ଚା ପକ୍ଷରୁ ଶହୀଦ ପରିବାରଙ୍କୁ ସମ୍ବର୍ଦ୍ଧନା, ସ୍ଥାନ: ଖୋଡାସିଙ୍ଗି,ସମୟ: ଅପରାହ୍ନ ୪ଟା ।
- କୃଷକ ସମ୍ମାନ ଉତ୍ସବ, ସ୍ଥାନ:ଉଚ୍ଚ ବିଦ୍ୟାଳୟ ଆଙ୍କଲି, ବ୍ରହ୍ମପୁର, ସମୟ: ଅପରାହ୍ନ ୪ଟା ।

ଗଞ୍ଜାମ
- ଜାତୀୟ ପତାକା ଉତ୍ତୋଳନ, ସ୍ଥାନ: ବୁଗୁଡ଼ା ଏନଏସି ପରିସର,
- ପଞ୍ଚାୟତ ସମିତି ପରିସର, ସମୟ:ସକାଳ ୭ଟା ୩୦ ମି, ୮ଟା ।
- ସ୍ୱାସ୍ଥ୍ୟ ପରୀକ୍ଷା ଶିବିର, ସ୍ଥାନ ଆସିକା ବ୍ଲକ କେ. ରାଇସିଂପୁର, ସମୟ: ସକାଳ ୯ଟା ।
- ସହରସ୍ତରୀୟ ସ୍ୱାଧୀନତା ଦିବସ ପାଳନ, ସ୍ଥାନ: ଆସିକା ହରିହର ହାଇସ୍କୁଲ ମିନିଷ୍ଟାଡିୟମ, ସମୟ: ସକାଳ ୯ଟା ।
- ସ୍ୱାଧୀନତା ଦିବସ ଉପଲକ୍ଷେ ରକ୍ତଦାନ ଶିବିର, ସ୍ଥାନ: ଭାରତୀ ବିଦ୍ୟାପୀଠ, ଗଞ୍ଜାମ, ସମୟ:ପୂର୍ବାହ୍ନ ୧୦ଟା ।

ଗଜପତି
- ସ୍ୱାଧୀନତା ଦିବସ ପାଳନ, ସ୍ଥାନ:ମୋହନା ହାଇସ୍କୁଲ ପଡିଆ, ସମୟ: ସକାଳ ୧୦ଟା ।

ଢେଙ୍କାନାଳ
- ୭୮ତମ ସ୍ୱାଧୀନତା ଦିବସ, ସ୍ଥାନ: ଢେଙ୍କାନାଳ ମୁଖ୍ୟ ଷ୍ଟାଡିୟମ, ସମୟ: ସକାଳ ୯ଟା ୧୫ମିନିଟ୍ ।
- ପ୍ରୟାସ ପକ୍ଷରୁ ରକ୍ତଦାନ ଶିବିର, ସ୍ଥାନ: ଢେଙ୍କାନାଳ ଗୋପବନ୍ଧୁ ଟାଉନହଲ୍, ସମୟ: ସକାଳ ୯ଟା ।

ଅନୁଗୋଳ
- ଉପଖଣ୍ଡସ୍ତରୀୟ ଜାତୀୟ ପତାକା ଉତ୍ତୋଳନ, ସ୍ଥାନ: ଆଠମଲ୍ଲିକ ମିନି ଷ୍ଟାଡିୟମ ଖେଳପଡିଆ । ସମୟ: ସକାଳ ୯ଟା ୧୫ ।

ଜଗତ୍‌ସିଂହପୁର
- ପରିବେଶ ସୁରକ୍ଷା ସମାବେଶ, ସ୍ଥାନ: ଏରସମା ବ୍ଲକ ଅନ୍ତର୍ଗତ ଶିଆଳି ସମୁଦ୍ର ବେଳାଭୂମି, ସମୟ: ଅପରାହ୍ନ ୪ ଟା ।

କେନ୍ଦ୍ରାପଡ଼ା
- ଜିଲାସ୍ତରୀୟ ସ୍ୱାଧୀନତା ଦିବସ ପାଳନ, ସ୍ଥାନ: କେନ୍ଦ୍ରାପଡ଼ା ସ୍ୱୟଂଶାସିତ ମହାବିଦ୍ୟାଳୟ, କେନ୍ଦ୍ରାପଡ଼ା, ସମୟ:ସକାଳ ୯ଟା ୧୫ ।
- ମା'ବୁଢ଼ୀ ସାଆନ୍ତାଣୀ ବୋଲବମ୍ ସଂଘ ପକ୍ଷରୁ କାଶି ବିଶ୍ୱନାଥ ପଦଯାତ୍ରା, ସ୍ଥାନ: ଅଠରବାଟିଆ, ମାର୍ଶାଘାଇ, ସମୟ: ସକାଳ ୭ଟା ।
- ଶ୍ରୀ ରାମଚରିତ ମାନସ ପାରାୟଣ ଓ ପ୍ରବଚନ ଜ୍ଞାନଯଜ୍ଞ, ସ୍ଥାନ: ପୁରୁଷୋତ୍ତମପୁର, କେନ୍ଦ୍ରାପଡ଼ା, ସମୟ:ସକାଳ ୮ଟା ।

ଯାଜପୁର
- ଜାରକା ରୋଟାରି କ୍ଲବ ପକ୍ଷରୁ ସ୍ୱେଚ୍ଛାକୃତ ରକ୍ତଦାନ ଶିବିର, ସ୍ଥାନ: ଧର୍ମଶାଳା ବ୍ଲକର ଜାରକା ଫ୍ଲାଇ ଓଭରବ୍ରିଜ ତଳ, ସମୟ: ସକାଳ ୯ଟା ।
- ବ୍ଲକସ୍ତରୀୟ ସ୍ୱାଧୀନତା ଦିବସ ସମାରୋହ, ସ୍ଥାନ: ଧର୍ମଶାଳା ବ୍ଲକର ଜାରକା ମେଲଣ ପଡ଼ିଆ, ସମୟ: ସକାଳ ୯ଟା୧୫ ।
- ଜିଲାସ୍ତରୀୟ ସ୍ୱାଧୀନତା ଦିବସ,ସ୍ଥାନ: ଯାଜପୁର ଟାଉନ କୁସୁମା ସମ୍ମୁଖସ୍ଥିତ ପଡ଼ିଆ, ସମୟ: ସକାଳ ୯ଟା୧୫ ।
- ଆହ୍ୱାନ ପକ୍ଷରୁ ନାଟକ 'ବାଜି ରାଉତ' ମଞ୍ଚସ୍ଥ, ସ୍ଥାନ: ଯାଜପୁର ଗୌତମବୁଦ୍ଧ ସଂସ୍କୃତି ଭବନ ପରିସର, ସମୟ: ସନ୍ଧ୍ୟା ୭ଟା୩୦ ।
- ବ୍ୟାସନଗର ପୌର ପରିଷଦ କାର୍ଯ୍ୟାଳୟରେ ସ୍ୱାଧୀନତା ଦିବସ ପାଳନ , ସ୍ଥାନ: କାର୍ଯ୍ୟାଳୟ ପରିସର, ସମୟ: ସକାଳ ୭ଟା୩୦ ।
- ସ୍ୱାଧୀନତା ଦିବସ ପାଳନ, ମିଳିତ ପରେଡରେ ଅଭିବାଦନ ଗ୍ରହଣ, ସ୍ଥାନ: ରାଜୀବ ଗାନ୍ଧୀ ଷ୍ଟାଡ଼ିୟମ, ସମୟ:ସକାଳ ୯ଟା ।

ନୟାଗଡ଼
- ଜାତୀୟ ପତାକା ବିତରଣ ମେଳା, ସ୍ଥାନ:ଖଣ୍ଡପଡ଼ା ବ୍ଲକ ଗଡିଆସାହି ପଞ୍ଚାୟତର ସରପୋଖରୀ, ସମୟ: ସକାଳ ୭ଟା ।
- ଜିଲାସ୍ତରୀୟ ସ୍ୱାଧୀନତା ଦିବସ, ସ୍ଥାନ:ପିଟିଏସ୍ ପଡ଼ିଆ, ନୟାଗଡ଼, ସମୟ: ସକାଳ ୯ଟା ।
- ଜିଲାସ୍ତରୀୟ ସ୍ୱାଧୀନତା ଦିବସ ଅବସରରେ ନୟାଗଡ଼ ରୋଟାରୀ କ୍ଲବ ଓ ବ୍ଲୁ ବ୍ୟାଙ୍କର ମିଳିତ ଆନୁକୂଲ୍ୟରେ ରକ୍ତଦାନ ଶିବିର ଓ ରୋଗୀଙ୍କୁ ଫଳ ବଣ୍ଟନ, ସ୍ଥାନ:ଜିଲା ମୁଖ୍ୟ ଚିକିତ୍ସାଳୟ, ନୟାଗଡ, ସମୟ: ପୂର୍ବାହ୍ନ ୧୧.୧୫ ।
- ଜିଲା କାରଗାର ଅନ୍ତେବାସିନୀଙ୍କୁ ମିଷ୍ଟାନ୍ନ ବଣ୍ଟନ, ସ୍ଥାନ:ଖୁଣ୍ଟୁବନ୍ଧ ଜିଲା କାରାଗାର, ସମୟ: ପୂର୍ବାହ୍ନ ସାଢ଼େ ୧୦ଟା ।
- ସରକାରୀ ଓ ବେସରକାରୀ ଅନୁଷ୍ଠାନରେ ଜାତୀୟ ପତାକା ଉତ୍ତୋଳନ, ସ୍ଥାନ:ନୟାଗଡ଼ ଜିଲାର ବିଭିନ୍ନ କାର୍ଯ୍ୟାଳୟ, ସମୟ: ସକାଳ ସାଢ଼େ ୭ଟା ।

ରାୟଗଡ଼ା
- ଜିଲାସ୍ତରୀୟ ସ୍ୱାଧୀନତା ଦିବସରେ ଶିଳ୍ପ ଦକ୍ଷତା ବିକାଶ ଓ ବୈଷୟିକ ଶିକ୍ଷା ବିଭାଗ ମନ୍ତ୍ରୀ ସମ୍ପଦ ଚନ୍ଦ୍ର ସ୍ୱାଇଁଙ୍କ ଦ୍ୱାରା ଜାତୀୟ ପତାକା ଉତ୍ତୋଳନ, ସ୍ଥାନ: ଗୋବିନ୍ଦଚନ୍ଦ୍ର ଦେବ ଉଚ୍ଚ ବିଦ୍ୟାଳୟ ଖେଳ ପଡିଆ, ରାୟଗଡା,ସମୟ: ସକାଳ ୯ଟା ୧୫ ।
- ଉପଖଣ୍ଡ ସ୍ତରୀୟ ସ୍ୱାଧୀନତା ଦିବସ ପାଳନ, ସ୍ଥାନ: ଗୁଣପୁର ମିନି ଷ୍ଟାଡିୟମ, ସମୟ: ସକାଳ ୯ଟା ୧୫ ।
- ୭୮ତମ ସ୍ୱାଧୀନତା ଦିବସ ପାଳନ ଅବସରରେ ହର ଘର ତ୍ରିରଙ୍ଗା ସାଂସ୍କୃତିକ କାର୍ଯ୍ୟକ୍ରମ, ସ୍ଥାନ: ଗୁଣପୁର ଟାଉନ ହଲ୍, ସମୟ: ଅପରାହ୍ନ ୩ଟା ।

ନବରଙ୍ଗପୁର
- ମହାପୁରୁଷଙ୍କ ପ୍ରତିମୂର୍ତ୍ତିରେ ପୁଷ୍ପ ମାଲ୍ୟାର୍ପଣ, ସ୍ଥାନ: ନବରଙ୍ଗପୁର, ସମୟ:ସକାଳ ୭ଟା ।
- ଜାତୀୟ ପତାକା ଉତ୍ତୋଳନ, ଭତ୍ତା ବଣ୍ଟନ, ସ୍ଥାନ: ଝରିଗାଁ ହାଇସ୍କୁଲ ପଡ଼ିଆ, ସମୟ: ସକାଳ ୭ଟା ।
- ୭୮ ତମ ଜିଲାସ୍ତରୀୟ ସ୍ୱାଧୀନତା ଦିବସରେ ରାଜ୍ୟ ଖାଦ୍ୟ ଯୋଗାଣ ଓ ଖାଉଟି କଲ୍ୟାଣ, ବିଜ୍ଞାନ ଓ ପ୍ରଯୁକ୍ତି ମନ୍ତ୍ରୀ କୃଷ୍ଣଚନ୍ଦ୍ର ପାତ୍ରଙ୍କ ଦ୍ୱାରା ଜାତୀୟ ପତାକା ଉତ୍ତୋଳନ, ସ୍ଥାନ: ନବରଙ୍ଗପୁର ଷ୍ଟାଡିୟମ, ସମୟ:ପୂର୍ବାହ୍ନ ୯ଟା ୧୫ ।
- କାରାଗାର ଅନ୍ତେବାସୀଙ୍କୁ ମିଷ୍ଟାନ ଓ ଫଳ ବଣ୍ଟନ, ସ୍ଥାନ: ନବରଙ୍ଗପୁରସ୍ଥିତ ଉପକାରଗାର, ସମୟ: ପୂର୍ବାହ୍ନ ୧୧ଟା ।
- ପୁରସ୍କାର ବିତରଣ, ସାଂସ୍କୃତିକ କାର୍ଯ୍ୟକ୍ରମ, ସ୍ଥାନ: ନବରଙ୍ଗପୁରସ୍ଥିତ ସାଇ କଲ୍ୟାଣ ମଣ୍ଡପ, ସମୟ: ସନ୍ଧ୍ୟା ୬ଟା ।

କୋରାପୁଟ
- ଜିଲାସ୍ତରୀୟ ସ୍ୱାଧୀନତା ଦିବସ ପାଳନ, ସ୍ଥାନ: କୋରାପୁଟ ପୋଲିସ ପଡିଆ, ସମୟ: ସକାଳ ୯ଟା ୧୫ ।
- ଶହୀଦ ଲକ୍ଷ୍ମଣ ନାୟକ ମେମୋରିଆଲ ଫୁଟବଲ ଟୁର୍ନାମେଣ୍ଟର ଫାଇନାଲ, ସ୍ଥାନ: କୋରାପୁଟ ଓଏମ୍‌ପି ପଡିଆ, ସମୟ: ଅପରାହ୍ନ ୨ଟା ୩୦ ।

ସମ୍ବଲପୁର
- ଜିଲାସ୍ତରୀୟ ସ୍ୱାଧୀନତା ଦିବସ କାର୍ଯ୍ୟକ୍ରମ, ସ୍ଥାନ : କଚେରି ରୋଡ, ସମୟ : ସକାଳ ୯ଟା ।
- ରକ୍ତଦାନ ଶିବର, ସ୍ଥାନ : ଓଡ଼ିଶା ସାଂସ୍କୃତିକ ସମାଜ ଭବନ, ସମୟ : ପୂର୍ବାହ୍ନ ୯ ଟା ୩୦ ।
- ଇଦ୍‌ଗାହ କମିଟି ପକ୍ଷରୁ ସ୍ୱାଧୀନତା ଦିବସ, ସ୍ଥାନ:

ଏମ୍‌ସ ଭୁବନେଶ୍ୱର ରାଜ୍ୟର ଶ୍ରେଷ୍ଠ ମେଡିକାଲ କଲେଜ

ଭୁବନେଶ୍ୱର, ୧୪।୮ (ଅସମାପିକା ସାହୁ)

ରାଜ୍ୟ ତଥା ସମଗ୍ର ପୂର୍ବ ଭାରତ ପାଇଁ ପୁଣିଥରେ ଗୌରବ ଆଣିଦେଇଛି ଏମ୍‌ସ ଭୁବନେଶ୍ୱର। କେନ୍ଦ୍ର ଶିକ୍ଷା ମନ୍ତ୍ରଣାଳୟ ପକ୍ଷରୁ ଜାରି କରାଯାଇଥିବା ଜାତୀୟ ଶିକ୍ଷାନୁଷ୍ଠାନ ମାନ୍ୟତା ତାଲିକା(ଏନ୍‌ଆଇଆର୍‌ଏଫ୍)ରେ ଏମ୍‌ସ ଭୁବନେଶ୍ୱରକୁ ଦେଶର ଶ୍ରେଷ୍ଠ ମେଡିକାଲ କଲେଜ ବର୍ଗରେ ୧୫ତମ ସ୍ଥାନ ମିଳିଛି। ଏଥିସହିତ ରାଜ୍ୟର ଶ୍ରେଷ୍ଠ ମେଡିକାଲ କଲେଜର ମାନ୍ୟତା ପାଇଛି। ଗତବର୍ଷ ଏହି ଜାତୀୟ ଅନୁଷ୍ଠାନ ଏନ୍‌ଆଇଆର୍‌ଏଫ୍ ତାଲିକାରେ ଦେଶର ୧୭ତମ ସ୍ଥାନରେ ଥିଲା। ତେବେ ୨୦୨୨ରେ

ଏନ୍‌ଆଇଆର୍‌ଏଫ୍ ୨୦୨୪

୨୬ତମ ସ୍ଥାନ ହାସଲ କରିଥିବା ଏହି ଅନୁଷ୍ଠାନ ମାତ୍ର ଦୁଇବର୍ଷ ମଧ୍ୟରେ ୧୧ ସୋପାନ ଉପରକୁ ଉଠି ଉଲ୍ଲେଖନୀୟ ଅଭିବୃଦ୍ଧି ହାସଲ କରିଛି। ଏହି ଅବସରରେ କାର୍ଯ୍ୟନିର୍ବାହୀ ନିର୍ଦ୍ଦେଶକ ତଥା ସିଇଓ ଡା. ଆଶୁତୋଷ ବିଶ୍ୱାସ ସମସ୍ତ ଅଧ୍ୟାପିକା, ଅଧ୍ୟାପକ, କର୍ମଚାରୀ ଏବଂ ଛାତ୍ରୀଛାତ୍ର ତଥା ଏମ୍‌ସ ପରିବାରର ସଦସ୍ୟଙ୍କୁ ସେମାନଙ୍କର ଉତ୍ସର୍ଗୀକୃତ ମନୋଭାବ ତଥା କଠିନ ପରିଶ୍ରମ ପାଇଁ ଅଭିନନ୍ଦନ ଜଣାଇଛନ୍ତି। ରୋଗୀ ସେବା, ଗବେଷଣା ଏବଂ ଶିକ୍ଷାର ସାମଗ୍ରିକ ବିକାଶରେ ଏହି ଅନୁଷ୍ଠାନ ଉତ୍କର୍ଷର ନିରନ୍ତର ଅନୁସରଣ ଜାରି ରଖିବ ବୋଲି ଡା. ବିଶ୍ୱାସ ମତବ୍ୟକ୍ତ କରିଛନ୍ତି। ଉଲ୍ଲେଖଯୋଗ୍ୟ, ଶିକ୍ଷାଦାନ, ଶିକ୍ଷା ଏବଂ ସମ୍ବଳ(ଟିଏଲ୍‌ଆର୍), ଗବେଷଣା ଏବଂ ବୃତ୍ତିଗତ ଅଭ୍ୟାସ(ଆର୍‌ପି), ସ୍ନାତକୋତ୍ତର ଫଳାଫଳ (ଜିଓ), ଆଉଟରିଚ୍ ଏବଂ ଇନ୍‌କ୍ଲୁସିଭିଟି (ଓଆଇ) ଏବଂ ପିଅର ପର୍‌ସେପସନ୍(ପିପି) ଭଳି ୫ଟି ମାପଦଣ୍ଡକୁ ଭିତ୍ତିକରି ଏହି ମାନ୍ୟତା ତାଲିକା ପ୍ରସ୍ତୁତ କରାଯାଇଛି। ଏକାଡେମିକ ଓ ବୃତ୍ତିଗତ ଉତ୍କର୍ଷ ପ୍ରତି ପ୍ରତିବଦ୍ଧତାକୁ ପ୍ରତିଫଳିତ କରି ଏମ୍‌ସ ଭୁବନେଶ୍ୱର ଚଳିତବର୍ଷ ୧୦୦ରୁ ୬୨.୯୭ ସ୍କୋର କରିଛି।

ସୋର ଯୁବକଙ୍କୁ ପୁରୀରେ ହତ୍ୟା

- ବେଳାଭୂମିରୁ ମିଳିଲା କ୍ଷତାକ୍ତ ମୃତଦେହ
- ପୋଲିସ କହିଲା ଦୁର୍ଦ୍ଦାନ୍ତ ଅପରାଧୀ ଥିଲେ

ପୁରୀ, ୧୪।୮ (ଅଜିତ୍ କୁମାର ମହାନ୍ତି)

ପୁରୀରେ ଦିନକୁ ଦିନ ଆପରାଧିକ କାର୍ଯ୍ୟକଳାପ ବଢିବାରେ ଲାଗିଛି। କିଛିଦିନ ତଳେ ଟାଉନ ଥାନା ଅଞ୍ଚଳରେ ଖଜା ବ୍ୟବସାୟକୁ ନେଇ ଜଣେ ଦୋକାନୀଙ୍କୁ ହତ୍ୟା କରାଯାଇଥିବାବେଳେ ବୁଧବାର ବଳିଆପଣ୍ଡା ଥାନା ଅନ୍ତର୍ଗତ ଲାଇଟ ହାଉସ ନିକଟ ବେଳାଭୂମିରୁ ଜଣେ ଯୁବକଙ୍କ ମୃତଦେହକୁ ପୋଲିସ ଜବତ କରିଛି। ଯୁବକଙ୍କୁ ଅତି ନିର୍ମମ ଭାବେ ହତ୍ୟା କରାଯାଇଥିବା ନେଇ ପୋଲିସର ପ୍ରାରମ୍ଭିକ ତଦନ୍ତରୁ ଜଣାପଡ଼ିଛି। ମୃତକ ହେଲେ ବାଲେଶ୍ୱର ଜିଲା ସୋର ଅଞ୍ଚଳର ରମାକାନ୍ତ ଦାସଙ୍କ ପୁଅ ପ୍ରହଲ୍ଲାଦ ଦାସ। ଦୁର୍ବୃତ୍ତମାନେ ପ୍ରହଲ୍ଲାଦଙ୍କ ମୁଣ୍ଡ, ବାମପାର୍ଶ୍ୱ ଆଖି ଓ କାନକୁ ଧାରୁଆ ଅସ୍ତ୍ରରେ ଆକ୍ରମଣ କରିଥିବା ଦେଖିବାକୁ ମିଳିଛି। ସୂଚନା ଅନୁଯାୟୀ, ବୁଧବାର ସକାଳେ ଲାଇଟ ହାଉସ୍ ନିକଟ ବେଳାଭୂମିରେ ଏକ ମୃତଦେହ ପଡ଼ିଥିବା ସ୍ଥାନୀୟ ଲୋକେ ଦେଖିବାକୁ ପାଇଥିଲେ। ଏନେଇ ପୋଲିସକୁ ଖବର ଦିଆଯାଇଥିଲା। ବଳିଆପଣ୍ଡା ଥାନା ପୋଲିସ ସହ ସମୁଦ୍ରକୂଳ ଥାନା ଓ ଟାଉନ ଥାନା ପୋଲିସ, ସଦର ଏସ୍‌ଡିପିଓ ଏବଂ ଅତିରିକ୍ତ ଏସ୍‌ପି ଘଟଣାସ୍ଥଳରେ ପହଞ୍ଚି ତଦନ୍ତ କରିବା ସହ ମୃତଦେହ ଜବତ କରିଥିଲେ। ସେହିପରି ସାଇଣ୍ଟିଫିକ୍ ଟିମ୍ ପହଞ୍ଚି ଛାନଭିନ୍ ଆରମ୍ଭ କରିଛି। ମୃତଦେହ ବ୍ୟବଚ୍ଛେଦ ପାଇଁ ଜିଲା ମୁଖ୍ୟ ଚିକିତ୍ସାଳୟକୁ ପଠାଯାଇଛି। ଏନେଇ ଅତିରିକ୍ତ ଏସ୍‌ପି ସୁଶିଲ କୁମାର ମିଶ୍ର କହିଛନ୍ତି, ପାରିପାର୍ଶ୍ୱିକ ସ୍ଥିତିକୁ ଦେଖିଲେ ହତ୍ୟାକାଣ୍ଡ ବୋଲି ଜଣାପଡୁଛି। ତେବେ ସମୁଦ୍ରକୂଳରେ ହତ୍ୟା କରାଯାଇଛି ନା ହତ୍ୟା ପରେ ମୃତଦେହ ଆଣି ଏଠାରେ ଫିଙ୍ଗାଯାଇଛି ତାହା ତଦନ୍ତ ପରେ ସ୍ପଷ୍ଟ ହେବ। ମୃତ ଯୁବକଙ୍କ ନିକଟରୁ ଏଟିଏମ୍ ସହ ଯାହା ସବୁ ମିଳିଛି ତାହାକୁ ନେଇ ତଦନ୍ତ କରାଯାଉଛି। ପୋଲିସ ପକ୍ଷରୁ ମୃତକଙ୍କ ପରିବାରକୁ ଖବର ଦିଆଯାଇଛି। ତଦନ୍ତ ପରେ ହତ୍ୟାକାଣ୍ଡର ପ୍ରକୃତ କାରଣ ସ୍ପଷ୍ଟ ହେବ ବୋଲି ମିଶ୍ର କହିଛନ୍ତି। ସେହିପରି ବଳିଆପଣ୍ଡା ଥାନା ଅଧିକାରୀ ବବିତା ନାୟକ କହିଛନ୍ତି, ମୃତକଙ୍କ ନାମରେ ରାଜ୍ୟର ବିଭିନ୍ନ ଥାନାରେ ଆପରାଧିକ ମାମଲା ରହିଛି। ସେ ଜଣେ ଦୁର୍ଦ୍ଦାନ୍ତ ଅପରାଧୀ ଥିଲେ ବୋଲି ଜଣାପଡ଼ିଛି। ପୋଲିସ ପକ୍ଷରୁ ମୃତଦେହ ଜବତ କରାଯିବା ସହ ଏକ କେସ୍ (ନଂ. ୧୬୮/୨୪) ରୁଜୁ କରାଯାଇଛି।

ପାଣ୍ଡିଆନ୍‌ଙ୍କ ବିରୋଧରେ ଏତଲା

ଭୁବନେଶ୍ୱର, ୧୪।୮ (ସତ୍ୟଜିତ୍ ରାଉତ)

ଭିକେ ପାଣ୍ଡିଆନ ରାଜ୍ୟ ସାରା ହେଲିକ୍ୟାପ୍ଟରରେ ବୁଲିବା, ସଭା କରି ବିପୁଳ ଟଙ୍କା ଖର୍ଚ୍ଚ କରିଛନ୍ତି। ଏନେଇ ପାଣ୍ଡିଆନଙ୍କ ବିରୋଧରେ କ୍ୟାପିଟାଲ୍ ଥାନାରେ ଅଭିଯୋଗ ହୋଇଛି। ଆଇନଜୀବୀ ସୁଧୀର ଚରଣ ମହାନ୍ତି ପାଣ୍ଡିଆଙ୍କ ସମେତ ପୂର୍ବତନ ମୁଖ୍ୟମନ୍ତ୍ରୀ ନବୀନ ପଟ୍ଟନାୟକ ଏବଂ ସଭା ଆୟୋଜନରେ ସହଯୋଗ କରିଥିବା ସମସ୍ତ ଜିଲାପାଳଙ୍କ ବିରୋଧରେ ମଧ୍ୟ କାର୍ଯ୍ୟାନୁଷ୍ଠାନ ନେବା ପାଇଁ ଏତଲାରେ ଦର୍ଶାଇଛନ୍ତି। ଅଭିଯୋଗ ଅନୁଯାୟୀ, ପାଣ୍ଡିଆନ୍ ରାଜ୍ୟସାରା ବୈଠକ କରୁଥିଲେ। ହେଲିକ୍ୟାପ୍ଟରରେ ବୁଲିବା, ଲୋକଙ୍କୁ ଖାଇବା ଦେବା ସହ ଅନ୍ୟାନ୍ୟ ଖର୍ଚ୍ଚ ବାବଦରେ ଯେତେ କୋଟି ଟଙ୍କା ଖର୍ଚ୍ଚ କରାଯାଉଥିଲା, ତାହା ସରକାରଙ୍କ ପାଖରେ ହିସାବ ନାହିଁ। ରାଜ୍ୟରୁ ବହୁ ହଜାର କୋଟି ଟଙ୍କା ପାଣ୍ଡିଆନଙ୍କ ଜରିଆରେ ଲୁଣ୍ଠନ କରିଥିବା ଖଣି ମାଫିଆ ଓ ବାହାର ରାଜ୍ୟର କଣ୍ଟ୍ରାକ୍ଟରମାନ ଏହି ଖର୍ଚ୍ଚ କରିଥିବା ନେଇ ସନ୍ଦେହ କରାଯାଉଛି। ଚାଟାର୍ଡ ପ୍ଲେନ୍ ଓ ହେଲିକ୍ୟାପ୍ଟର ପାଇଁ ସରକାର ଅନୁମତି ଦେଇ ନାହାନ୍ତି। ସରକାରୀ ଦପ୍ତରରୁ ଯେତିକି ଟଙ୍କା ଖର୍ଚ୍ଚ ହୋଇଛି, ତା'ଠୁ ଅଧିକ ଖଣି ମାଫିଆମାନେ ଦେଇଛନ୍ତି। ପାଣ୍ଡିଆନଙ୍କୁ ମୁଖ୍ୟମନ୍ତ୍ରୀ କରି ଲୁଣ୍ଠନ କରିବାକୁ ସେମାନେ ଟଙ୍କା ଖର୍ଚ୍ଚ କରୁଥିଲେ। ତେଣୁ ଏହି ମାମଲାର ତୁରନ୍ତ ତଦନ୍ତ କରାଯାଇ ଦୋଷୀମାନଙ୍କ ବିରୋଧରେ କାର୍ଯ୍ୟାନୁଷ୍ଠାନ ପାଇଁ ସୁଧୀର ଦାବି କରିଛନ୍ତି। ପୋଲିସ ଯଦି ମାମଲା ରୁଜୁ ନ କରିବ, ତେବେ କୋର୍ଟଙ୍କ ଦ୍ୱାରସ୍ଥ ହେବେ ବୋଲି ସୁଧୀର କହିଛନ୍ତି। ଆବଶ୍ୟକ ହେଲେ ସିବିଆଇ ତଦନ୍ତ ପାଇଁ ମଧ୍ୟ ଦାବି କରିବୁ ବୋଲି କହିଛନ୍ତି।

ନନ୍ଦନକାନନରେ କ୍ରିସ୍‌ର ମୃତ୍ୟୁ

ବାରଙ୍ଗ, ୧୪।୮ (ଲିଙ୍ଗରାଜ ରାଉତ)

ଚିକିତ୍ସାଧୀନ ଅବସ୍ଥାରେ ନନ୍ଦନକାନନ ପ୍ରାଣୀ ଉଦ୍ୟାନର ୨୦ ବର୍ଷୀୟ ସିଂହ କ୍ରିସ୍‌ର ବୁଧବାର ସକାଳେ ମୃତ୍ୟୁ ଘଟିଛି। ସେ କିଛିଦିନ ହେବ ବାର୍ଦ୍ଧକ୍ୟଜନିତ ରୋଗରେ ପୀଡ଼ିତ ଥିବାରୁ ଠିକ୍ ଭାବେ ଖିଆପିଆ କରିପାରୁ ନ ଥିଲା। ଦିନକୁ ଦିନ ଦୁର୍ବଳ ହେବା ସହ ଗୋଟିଏ ସ୍ଥାନରେ ପଡ଼ି ରହୁଥିଲା। ଫଳରେ କ୍ରିସ୍‌କୁ ସଫାରିର ଫିଡିଂ ଚାମ୍ବରରେ ରଖି ନନ୍ଦନକାନନ ବନ୍ୟପ୍ରାଣୀ ଚିକିତ୍ସକ ତା'ର ଚିକିତ୍ସା କରୁଥିଲେ। ହେଲେ ସ୍ୱାସ୍ଥ୍ୟରେ କୌଣସି ଉନ୍ନତି ପରିଲକ୍ଷିତ ହୋଇ ନ ଥିଲା। ମଙ୍ଗଳବାର ପ୍ରାଣୀ ଉଦ୍ୟାନ ଡାକ୍ତରୀ ଦଳ ଆସି କ୍ରିସ୍‌ର ସ୍ୱାସ୍ଥ୍ୟାବସ୍ଥା ଅନୁଧ୍ୟାନ କରିବା ସହ ପରିସ୍ରା, ରକ୍ତ ନମୁନା ସଂଗ୍ରହ କରି ନେଇଥିଲେ। ହେଲେ ବୁଧବାର ସକାଳେ ମୃତ୍ୟୁ ଘଟିଥିଲା। ତେବେ କ୍ରିସ୍‌ର ମୃତ୍ୟୁ ପରେ ନନ୍ଦନକାନନରେ ସିଂହ ସଂଖ୍ୟା ୨୦ରେ ପହଞ୍ଚିଛି। ସୂଚନାଯୋଗ୍ୟ, ନନ୍ଦନକାନନରେ ୨୦୦୪ ଜୁନ୍ ୧୬ରେ କ୍ରିସ୍‌ର ଜନ୍ମ ହୋଇଥିଲା, ଯାହା ପରବର୍ତ୍ତୀ ସମୟରେ ସିଂହ ବଂଶ ବୃଦ୍ଧି କରିବାରେ ସହାୟକ ହୋଇଥିଲା। କ୍ରିସ୍ ସହିତ ରାଧାର ମିଳନ କରାଯାଇଥିଲା। ଫଳରେ ୨୦୧୫ ଜୁଲାଇ ୨୩ରେ କଳ୍ପନା ଏବଂ ୨୦୧୭ ମାର୍ଚ୍ଚ ୬ରେ ଜିତ୍ ଜନ୍ମ ହୋଇଥିଲେ।

ଏକଥା ସତ ଯେ, ସ୍ୱାର୍ଥପରତା ଆତ୍ମାକୁ ନଷ୍ଟ କରେ। ସ୍ୱାର୍ଥପର ପ୍ରବୃତ୍ତିକୁ ଧ୍ୱଂସ କର। କିନ୍ତୁ ତୁମକୁ ଅନ୍ୟ ଦିଗରେ ମଧ୍ୟ ସାବଧାନ ହେବାକୁ ପଡିବ। କାରଣ ତୁମର ବଦାନ୍ୟତା ମଧ୍ୟ ଯେପରି ଅନ୍ୟମାନଙ୍କ ଆତ୍ମାକୁ ନଷ୍ଟ ନ କରେ। –ଶ୍ରୀଅରବିନ୍ଦ

ସାମାଜିକ ବିବିଧତା

ଦେବଦତ୍ତ ପଟ୍ଟନାୟକ

ଯେଉଁମାନେ 'ବାକ୍ ସ୍ୱାଧୀନତା' ଖଣ୍ଡବାକ୍ୟ ସୃଷ୍ଟି କରିଛନ୍ତି ସେହିମାନେ ହିଁ 'ଘୃଣା ମନ୍ତବ୍ୟ' ବା ହେଟ୍ ସ୍ପିଚ୍‌ର ସ୍ରଷ୍ଟା। ବାକ୍ ସ୍ୱାଧୀନତାକୁ ପ୍ରୋତ୍ସାହିତ କରୁଥିବା ବ୍ୟକ୍ତିମାନେ ସବୁ ବକ୍ତବ୍ୟ ଭଲ, ସନ୍ତୋଷଜନକ ଏବଂ ସମ୍ମାନଜନକ ନୁହେଁ ବୋଲି ଅନୁଭବ କରିବାକୁ କିଛି ସମୟ ଲାଗିଗଲା। ଏହା ପୂର୍ବରୁ, ସମଗ୍ର ବିଶ୍ୱରେ ଉତ୍ପୀଡ଼ିତମାନେ ଭରି ରହିଥିଲେ, ଯେଉଁମାନଙ୍କୁ ନିଜ କଥା କହିବାର ଆବଶ୍ୟକତା ଥିଲା। ଏବେ ସମଗ୍ର ବିଶ୍ୱରେ ଭରି ରହିଛନ୍ତି ଖଳବ୍ୟକ୍ତି, ଯେଉଁମାନେ ସବୁଥିରେ ନୀରବ ରହିବା ଆବଶ୍ୟକ ବୋଲି ଭାବୁଛନ୍ତି। ଏହି ସମସ୍ୟା ପାଶ୍ଚାତ୍ୟ ଚିନ୍ତାଧାରାରେ ରହିଛି। ସେମାନେ ଯାହା କିଛି ବିଶ୍ୱାସ କରନ୍ତି, ସେସବୁର ଅନ୍ତିମ ସମାଧାନ ହେଉଛନ୍ତି ଯୀଶୁ। ସେମାନେ ଚାହାନ୍ତି ଯେ ସେମାନଙ୍କର ମାର୍ଗରେ ସମସ୍ତେ ପୁନର୍ବାର ଏକ ନୂତନ ଚିନ୍ତାଧାରା ନେଇ ଜନ୍ମ ହୁଅନ୍ତୁ। ସର୍ବଶେଷରେ,ବିଶ୍ୱକୁ ଏକ ବିକଶିତ ସମାଜ ଭାବେ ଗଢ଼ିବାରେ ଏହା ହେଉଛି ସେହି ଶ୍ୱେତାଙ୍ଗ ବା ୟୁରୋପୀୟଙ୍କ ଲକ୍ଷ୍ୟ।

ସମାଜର ବିବିଧତା ଏବଂ ଅନ୍ତର୍ଭୁକ୍ତୀକରଣ ବିଷୟ ଦେଖାଯାଉ। ଏହି ଦୁଇଟି ବିଷୟରେ ବକ୍ତୃତା ଦେବା ପାଇଁ ମୋତେ ଏକ ୟୁରୋପୀୟ କମ୍ପାନୀ ଡାକିଥିଲା। କିନ୍ତୁ ଯେତେବେଳେ ମୁଁ ଭାଷାର ବିବିଧତା ଏବଂ ଧର୍ମର ବିବିଧତା ବିଷୟରେ କହିବା ଆରମ୍ଭ କଲି, ସେତେବେଳେ ଲିଙ୍ଗ, ଯୌନ ବିଚାର ଏବଂ ବର୍ଣ୍ଣ ପ୍ରସଙ୍ଗରେ ବକ୍ତବ୍ୟ ରଖିବାକୁ ମୋତେ ବିନମ୍ରତାର ସହ କହିଥିଲେ। ମୋ ନିକଟରେ ଆଉ କୌଣସି ବିକଳ୍ପ ନ ଥିଲା, କାରଣ ମୋର ଯାହା କହିବାର ଥିଲା ତାହାର ତାଲିକା ସେମାନେ ଔପଚାରିକ ଭାବେ ମୋତେ ଦେଇଥିଲେ। କିନ୍ତୁ ଯେତେବେଳେ ପ୍ରମୁଖ କର୍ପୋରେଶନଗୁଡ଼ିକ ଦ୍ୱାରା 'ବିବିଧତା' ଏବଂ 'ଅନ୍ତର୍ଭୁକ୍ତୀକରଣ' ଶବ୍ଦଗୁଡ଼ିକ ବ୍ୟବହୃତ ହେବା ମୋତେ ଅତ୍ୟନ୍ତ ମର୍ମାହତ କରିଥିଲା। ଏହି ଶବ୍ଦଗୁଡ଼ିକ ଆମେରିକାର ଏବଂ ୟୁରୋପୀୟ ପ୍ରମୁଖ ବିଶ୍ୱବିଦ୍ୟାଳୟଗୁଡ଼ିକରେ ବିବିଧତା ଏବଂ ଅନ୍ତର୍ଭୁକ୍ତୀକରଣ ସମ୍ପର୍କରେ ଯାହା କୁହାଯାଇଛି ତାହା ସହ ପ୍ରାୟ ମେଳ ଖାଉଥିଲା। ସେମାନଙ୍କ ପାଇ ଚନ୍ତାର ବିଷୟ ହେଉଥିବା ବର୍ଣ୍ଣ, ଲିଙ୍ଗ ଏବଂ ଯୌନବିଚାର ବିଷୟ ବିଶ୍ୱର ସବୁଆଡ଼େ ଥିବାର ସେମାନେ ଜୋର ଦିଅନ୍ତି। ସେଥିପାଇଁ ସେଠାରେ ଭାଷା ବିବିଧତା ,ଧର୍ମୀୟ ବିବିଧତା ତଥା ଜାତି ବିବିଧତା ସମ୍ପର୍କରେ ଆଲୋଚନା କରାଯାଇ ନ ଥିଲା। ଏଭଳି ଆଲୋଚନା ଭାରତ ଭଳି ଦେଶର ଆଞ୍ଚଳିକ କ୍ଷେତ୍ର ପାଇଁ ଗୁରୁତ୍ୱପୂର୍ଣ୍ଣ ଓ ଆବଶ୍ୟକ ମଧ୍ୟ।

ଚାଇନିଜ୍‌ଙ୍କର ଗ୍ରେଟ୍ ୱାଲ୍ ଓ ଫାୟାର ୱାଲ୍ ଅଛି ବୋଲି ପାଶ୍ଚାତ୍ୟ ଭୁଲିଯାଏ। ସେଗୁଡ଼ିକ ସେଠାରେ ରହିବା ପଛରେ ଏକ କାରଣ ରହିଛି। ଜାପାନର ଲୋକେ ଅଧିକ ସଂସ୍କୃତିସମ୍ପନ୍ନ ଓ ପାଶ୍ଚାତ୍ୟ ଶୈଳୀର ହେଲେ ସୁଦ୍ଧା ଟେକ୍ନୋଲୋଜି , ଫ୍ୟାଶନ ଏବଂ ଡ୍ରେସ୍ କ୍ଷେତ୍ରରେ ସେମାନେ ବିଦେଶୀ ଲୋକଙ୍କୁ ପସନ୍ଦ କରୁନାହାନ୍ତି। ଏହାର କାରଣ ହେଉଛି ସେମାନେ ବିଦେଶୀଙ୍କୁ ଦୂରେଇ ରଖିବାକୁ ଚାହାନ୍ତି। କାରଣ ୟୁରୋପୀୟମାନେ ଯେତେବେଳେ ଜାପାନକୁ ଆସିଲେ, ସେମାନେ କେବଳ ବାଣିଜ୍ୟ ପାଇଁ ଆସି ନ ଥିଲେ, ବରଂ ସେମାନେ ଲୋକଙ୍କୁ ଖ୍ରୀଷ୍ଟଧର୍ମକୁ ଧର୍ମାନ୍ତରୀକରଣ କରିବାକୁ ଆସିଥିଲେ। ସେଥିପାଇଁ ସେମାନଙ୍କୁ ଦୂରେଇ ରଖିବାକୁ ପଡ଼ିଥିଲା। ଆଧୁନିକ କର୍ପୋରେଶନଗୁଡ଼ିକର ଆଚରଣ ଏହାଠାରୁ ଭିନ୍ନ ନୁହେଁ। ସେମାନେ ଏଠାରେ କେବଳ ବ୍ୟବସାୟ କରିବାକୁ ରହିନାହାନ୍ତି, ବରଂ ସେମାନେ ବିଜ୍‌ନେସ୍‌କୁ ବିଚାରଧାରା ବା ଆଦର୍ଶ ପାଇଁ ଏକ ସାଧନ ଭାବେ ବ୍ୟବହାର କରିବାକୁ ଚାହୁଁଛନ୍ତି। ବର୍ତ୍ତମାନର ବିଚାରଧାରାକୁ ଅବଶ୍ୟ ନାସ୍ତିକ, ଯୁକ୍ତିଯୁକ୍ତ, ଧର୍ମନିରପେକ୍ଷ, ବୈଜ୍ଞାନିକ ଭାବରେ ଉପସ୍ଥାପିତ କରାଯାଉଛି ଏବଂ ଉଭୟ ବିଚାରଧାରା ଓ ତାହାର କାର୍ଯ୍ୟାନ୍ୱୟନ ଦୃଷ୍ଟିରୁ ସେମାନେ ଖ୍ରୀଷ୍ଟିଆନ ହୋଇଥିବାବେଳେ ସେସବୁକୁ ବୈଶ୍ୱିକ ଆଦର୍ଶ ବୋଲି ମନେକରୁଛନ୍ତି। ଅନ୍ତର୍ଭୁକ୍ତୀକରଣ ବର୍ତ୍ତମାନ ଅନୁପ୍ରବେଶରେ ପରିଣତ ହେଉଛି, ଅର୍ଥାତ୍ ସମସ୍ତଙ୍କୁ ସମ୍ମିଳିତ କରିବା ପରିବର୍ତ୍ତେ ଏମାନେ ଅନ୍ୟର ଧର୍ମରେ ଅନୁପ୍ରବେଶ କରିଛନ୍ତି।

ସଂସ୍କୃତିର ସଂଜ୍ଞା ସୀମା ଏବଂ ପଦାନୁକ୍ରମ ଉପରେ ଆଧାରିତ। ଆମେ କିଛି ଜିନିଷ ଭିତରେ ଏବଂ କିଛି ଜିନିଷକୁ ବାହାରେ ରଖୁ। ହେଲେ ଜ୍ଞାନ ଏହି ସୀମା ଏବଂ ପଦାନୁକ୍ରମକୁ ଟପି ଆଗକୁ ବଢୁଛି। ସଂସ୍କୃତି ଏବଂ ଜ୍ଞାନ ସର୍ବଦା ପରସ୍ପରର ବିରୋଧରେ ରହିଥାଆନ୍ତି। ଉଦାହରଣ ସ୍ୱରୂପ ବ୍ରହ୍ମାଙ୍କ ପୁତ୍ର ମନୁ ଏକ ସମାଜରେ ମଣିଷର ଚତୁର୍ବର୍ଗ ବିଷୟରେ କହୁଥିବାବେଳେ ସମସ୍ତ ବର୍ଗକୁ ପ୍ରତ୍ୟାଖ୍ୟାନ କରୁଥିବା ଶିବ ତାଙ୍କୁ ଚ୍ୟାଲେଞ୍ଜ କରନ୍ତି। ହିନ୍ଦୁ ପୁରାଣରେ ମନୁ ଏବଂ ଶିବଙ୍କ ମାର୍ଗ ମଧ୍ୟରେ ଥିବା ତିକ୍ତତା ପ୍ରକୃତି ଏବଂ ସଂସ୍କୃତି ମଧ୍ୟରେ ନୁହେଁ, ବରଂ ସଂସ୍କୃତି ଓ ଜ୍ଞାନ ମଧ୍ୟରେ ଥିବା ତିକ୍ତତାକୁ ପ୍ରକାଶ କରିଥାଏ। ଅଧିକାଂଶ ଲୋକ ବୁଦ୍ଧିମାନ୍ ନୁହନ୍ତି, ଅଧିକାଂଶ ଲୋକ ଭୟାଳୁ। ସେମାନଙ୍କର ସୁରକ୍ଷା ଆବଶ୍ୟକ, ଯେଉଁଥିପାଇଁ ଆମେ ପାଚେରି ଠିଆକରୁ ଅର୍ଥାତ୍ ବାଧା ଦେଉ ଓ ଯେଉଁ କାରଣରୁ ସାମାଜିକ ପଦାନୁକ୍ରମ ସୃଷ୍ଟି ହୁଏ।

ଖଲିଫାଙ୍କ ସମୟରେ ଇସ୍‌ଲାମ ଏକ ପ୍ରମୁଖ ବିଶ୍ୱ ଶକ୍ତି ଥିଲାବେଳେ ସେମାନେ ଏକ ବଡ଼ ସମସ୍ୟାର ସମ୍ମୁଖୀନ ହୋଇଥିଲେ। ସେମାନେ ଲୋକଙ୍କୁ ଧର୍ମାନ୍ତରୀକରଣ କରୁ ନ ଥିଲେ କି ? ଯେଉଁମାନେ ଧର୍ମ ପରିବର୍ତ୍ତନ କରୁଥିଲେ ସେମାନଙ୍କୁ କମ୍ ଟିକସ ଦେବାକୁ ପଡୁଥିଲା। ଯେଉଁମାନେ ଏହା କରୁ ନ ଥିଲେ ସେମାନେ ଅଧିକ ଟିକସ ଦେଉଥିଲେ। ଲୋକମାନେ ଧର୍ମ ପରିବର୍ତ୍ତନ ନ କରିବା ରାଜ୍ୟ ବା ଦେଶ ପାଇଁ ଭଲ। ମିଶନାରିମାନେ ଲୋକମାନଙ୍କୁ ପରିବର୍ତ୍ତନ କରୁଥିଲାବେଳେ ଦେଶ ସେହି କାର୍ଯ୍ୟକଳାପକୁ ପ୍ରୋତ୍ସାହିତ କରି ନ ଥିଲା, ଯେଉଁଥିପାଇଁ ଆମେ ଏତେ ବିବିଧତା ଦେଖୁ। ଏହି କାରଣରୁ ଆମେ ଇସ୍‌ଲାମର ସୁବର୍ଣ୍ଣ ଯୁଗରେ ବରାଟ ବିବିଧତା ବିଷୟରେ ଆଲୋଚନାକରୁ।

କଥା ହେଉଛି, ଆମେ ପାର୍ଥକ୍ୟଗୁଡ଼ିକୁ କିପରି ନିୟନ୍ତ୍ରଣ କରିବୁ? ତାହା ହେଉଛି ଏକମାତ୍ର ଦକ୍ଷତା, ଯାହାକୁ ଆମେ ଶିଖିବା ଆବଶ୍ୟକ। ଅନ୍ତର୍ଭୁକ୍ତୀକରଣର ବିଚାରଧାରା ଆପଣଙ୍କୁ ଜଣେ ଭଲ ବ୍ୟକ୍ତି କରେ , କିନ୍ତୁ ଜଣେ ଅତି ଲୋଭୀକୁ ମିଶାଇଲେ ସେ ତୁମକୁ ଶେଷ କରିଦେବ। ଜଣେ ମେଷପାଳକ କେବେହେଲେ ଏକ ଗଧିଆକୁ ମେଣ୍ଢାପଲରେ ମିଶାଇବ ନାହିଁ। ଯଦି ଗଧିଆ ନିଜକୁ ମେଣ୍ଢା ବୋଲି ଭାବେ, ତାହା ହେଉଛି ଗଧିଆର ସମସ୍ୟା। ଏହି ଜଟିଳ ମାନବ ଚିନ୍ତାଧାରା ଏକ ଏମିତିକା ବିଷୟ ଯାହାକୁ ବିବିଧତା ଏବଂ ଅନ୍ତର୍ଭୁକ୍ତୀକରଣକୁ ପ୍ରୋତ୍ସାହିତ କରୁଥିବା ମୂର୍ଖମାନେ ବୁଝନ୍ତି ନାହିଁ। ବର୍ତ୍ତମାନ ସାରା ବିଶ୍ୱରେ କାହିଁକି ଅନେକ କର୍ପୋରେଶନ ଏକ ସାଂସ୍କୃତିକ ପ୍ରତିକୂଳ ପରିସ୍ଥିତିର ସମ୍ମୁଖୀନ ହେଉଛନ୍ତି। ଏହାର କାରଣ ହେଉଛି, ସେମାନେ ସେହି ଲୋକମାନଙ୍କୁ ଆଘାତ କରୁଛନ୍ତି, ଯେଉଁମାନେ ପ୍ରକୃତରେ ବିବିଧତା ଏବଂ ଅନ୍ତର୍ଭୁକ୍ତୀକରଣର ସହଯୋଗ ଆବଶ୍ୟକ କରନ୍ତି।

–devduttofficial@gmail.com

ଭାରତୀୟ ସ୍ୱାଧୀନତା ସଂଗ୍ରାମର ଇତିହାସ: ଏକ ଶକ୍ତିଶାଳୀ ରାଷ୍ଟ୍ର ଗଠନର ମୂଳଦୁଆ

ମୋହନ ଚରଣ ମାଝୀ
ମୁଖ୍ୟମନ୍ତ୍ରୀ

୭୮ତମ ସ୍ୱାଧୀନତା ଦିବସ ଉପଲକ୍ଷେ ମୁଁ ସମଗ୍ର ଭାରତବାସୀଙ୍କ ସହିତ ପ୍ରତ୍ୟେକ ଓଡ଼ିଆଙ୍କୁ ହାର୍ଦ୍ଦିକ ଅଭିନନ୍ଦନ ଓ ଶୁଭେଚ୍ଛା ଜଣାଉଛି। ସ୍ୱାଧୀନତା ଦିବସ କେବଳ ଏକ ଉତ୍ସବ ପାଳନର ଅବସର ନୁହେଁ, ଏହା ହେଉଛି ଅଗଣିତ ନାମହୀନ ବୀର ସଂଗ୍ରାମୀଙ୍କ ପାଇଁ ଶ୍ରଦ୍ଧାଞ୍ଜଳିର ଦିବସ। ଏହା ହେଉଛି, ଆମ ଦେଶର ନିର୍ଭୀକ ସ୍ୱାଧୀନତା ସଂଗ୍ରାମୀଙ୍କ ତ୍ୟାଗ, ବଳିଦାନ ଏବଂ ଦେଶଭକ୍ତିର ଜ୍ୱଳନ୍ତ ପ୍ରତୀକ।

ସ୍ୱତନ୍ତ୍ରତା ସେନାନୀ ବୀର ସାବରକର ୧୮୫୭ ବିଦ୍ରୋହକୁ ଭାରତର ପ୍ରଥମ ସ୍ୱାଧୀନତା ସଂଗ୍ରାମ ଭାବେ ଅଭିହିତ କରିଥିବା ଘଟଣାବଳୀଠୁ ଆରମ୍ଭ କରି ୧୯୪୨ର ଭାରତ ଛାଡ଼ ଆନ୍ଦୋଳନ ଏବଂ ଶେଷରେ ନେତାଜୀ ସୁଭାଷ ବୋଷଙ୍କ ଭାରତୀୟ ରାଷ୍ଟ୍ରୀୟ ସେନା (ଆଇଏନ୍‌ଏ)ର ବିପ୍ଳବ ଭାରତବର୍ଷକୁ ବ୍ରିଟିଶ କବଳରୁ ମୁକ୍ତ କରିବାରେ ପ୍ରମୁଖ ଭୂମିକା ଗ୍ରହଣ କରିଥିଲା। ସଂଗ୍ରାମର ଏହି ଲମ୍ବା ଇତିହାସରେ ଜାତୀୟ ସ୍ତର ସହିତ ଆଞ୍ଚଳିକ, ବ୍ୟକ୍ତିଗତ ସ୍ତରରେ ମଧ୍ୟ ବିଭିନ୍ନ ବ୍ୟକ୍ତିବିଶେଷ, ସଂଗଠନ ବ୍ରିଟିଶ ବିରୋଧରେ ସଂଗ୍ରାମ କରିଥିଲେ। ସମସ୍ତେ ଆମ୍ଭମାନଙ୍କର ଚିର ନମସ୍ୟ।

ବିଶ୍ୱ ଇତିହାସରେ ଭାରତର ସ୍ୱାଧୀନତା ସଂଗ୍ରାମର କାହାଣୀ ବିରଳ ଓ ଅନନ୍ୟ। ''ସ୍ୱରାଜ୍ୟ ଆମର ଜନ୍ମସିଦ୍ଧ ଅଧିକାର'' ଏହା ହିଁ ଥିଲା ପ୍ରେରଣାର ଉତ୍ସ। ଏହି ଅଧିକାର ପାଇଁ ଜାତିର ଜନକ ମହାତ୍ମା ଗାନ୍ଧୀ 'ସତ୍ୟ' ଓ 'ଅହିଂସା'କୁ ମୁଖ୍ୟ ଅସ୍ତ୍ର ଭାବେ ବାଛି ନେଇଥିଲେ। ତାଙ୍କ ନେତୃତ୍ୱରେ ସେତେବେଳେ ବିଭିନ୍ନ ବିଚାରଧାରାରେ ବିଶ୍ୱାସ ରଖୁଥିବା ବ୍ୟକ୍ତିତ୍ୱ ସ୍ୱାଧୀନତା ସଂଗ୍ରାମରେ ଝାସ ଦେଇଥିଲେ ଏବଂ ସମସ୍ତଙ୍କର ଗୋଟିଏ ଉଦ୍ଦେଶ୍ୟ ଥିଲା ଏକ ସ୍ୱାଧୀନ ଦେଶର ପରିକଳ୍ପନା। ପ୍ରାୟ ଏକ ଦଶନ୍ଧର ଲମ୍ବା ସଂଘର୍ଷର ଫଳ ସ୍ୱରୂପ ଅଠସ୍ତରି ବର୍ଷ ତଳେ ଆଜିର ଦିନରେ ଆମେ ଏକ ସ୍ୱତନ୍ତ୍ର ଓ ସ୍ୱାଧୀନ ଦେଶରେ ପ୍ରଥମ ଥର ପାଇଁ ନିଃଶ୍ୱାସ ନେଇଥିଲୁ। ଆଉ ସେଇ ଦିନଠାରୁ ଆରମ୍ଭ ହୋଇଥିଲା ଏକ ସଶକ୍ତ ଏବଂ ଆଧୁନିକ ଭାରତର ନିର୍ମାଣ ଦିଗରେ ପ୍ରୟାସ। ପ୍ରାୟ ସତୁରି ବର୍ଷ ପରେ ଆଜି ଭାରତବର୍ଷ ସମଗ୍ର ବିଶ୍ୱରେ ନିଜର ହୃତ ଗୌରବକୁ ପ୍ରତିପାଦିତ କରିବା ସହ ବିଶ୍ୱକୁ ନେତୃତ୍ୱ ଦେବାର କ୍ଷମତା ରଖୁଛି। ଭାରତକୁ ପୁନର୍ବାର ବିଶ୍ୱଗୁରୁ ଭାବେ ଆମ ମହାପୁରୁଷମାନେ ଦେଖିଥିବା ସ୍ୱପ୍ନ ଆଜି ଚରିତାର୍ଥ ହେଉଛି।

ଦେଶର ଅନ୍ୟାନ୍ୟ ଅଞ୍ଚଳ ପରି ଓଡ଼ିଶା ଏହି ଆନ୍ଦୋଳନରେ ଉତ୍ସାହର ସହିତ ସାମିଲ ହୋଇଥିଲା। ଓଡ଼ିଶାରେ ବ୍ରିଟିଶ ଶାସନ ବିରୋଧୀ ଆନ୍ଦୋଳନର ମୂଳଦୁଆ ପକାଇଥିଲେ ବିପ୍ଳବୀ ଜୟୀ ରାଜଗୁରୁ ଓ ବକ୍ସି ଜଗବନ୍ଧୁ। ମାଧବ ରାଉତରାୟ, କୃତିବାସ ପାଟ୍ଟଶାଣୀ, ଚକରା ବିଶୋଇ, ବିର୍ସା ମୁଣ୍ଡା, ଚନ୍ଦନ ହଜୁରୀ ବା ଚାଖି ଖୁଣ୍ଟିଆ, ବୀର ସୁରେନ୍ଦ୍ର ସାଏ, ମାଧୋ ସିଂ, ରଘୁ – ଦିବାକର, ବାଜି ରାଉତ, ପରୀ ବେୱା, ସପନି ଜେନା, ମାୟାଧର ଭୂୟାଁ, ହାଡିବନ୍ଧୁ ପଣ୍ଡା, ସାଉଣ୍ଟି ମଲିକ, ସାନନ୍ଦ ସ୍ୱାଇଁ, ଲକ୍ଷ୍ମଣ ନାୟକଙ୍କ ବଳିଦାନ ସହିତ ଉତ୍କଳ ଗୌରବ ମଧୁସୂଦନ, ଉତ୍କଳମଣି ଗୋପବନ୍ଧୁ, ମହାରାଜା କୃଷ୍ଣଚନ୍ଦ୍ର ଗଜପତି, ମହାରାଜା ଶ୍ରୀରାମଚନ୍ଦ୍ର ଭଞ୍ଜଦେଓ, ଗୋପବନ୍ଧୁ ଚୌଧୁରୀ, ନବକୃଷ୍ଣ ଚୌଧୁରୀ, ମା' ରମାଦେବୀ, ମାଳତୀ ଚୌଧୁରୀ, ହରେକୃଷ୍ଣ ମହତାବ ଓ ଅନ୍ୟ ବହୁ ଯୋଗଜନ୍ମା ବ୍ୟକ୍ତିବିଶେଷ ସଂଗ୍ରାମର ବାର୍ତ୍ତାକୁ ଘରେ ଘରେ ପହଞ୍ଚାଇ ଆନ୍ଦୋଳନକୁ ସାର୍ବଜନୀନ କରିଥିଲେ। କିନ୍ତୁ, ଯେତେବେଳେ ବି ସ୍ୱାଧୀନତା ସଂଗ୍ରାମରେ ଓଡ଼ିଶାର ଅବଦାନ ଇତିହାସ ଲେଖାଯିବ, ରକ୍ତତୀର୍ଥ 'ଇରମ' କଥା ଉଲ୍ଲେଖ ନ କଲେ, ତାହା ପରିପୂର୍ଣ୍ଣ ହେବ ନାହିଁ। ସ୍ୱାଧୀନତା ଆନ୍ଦୋଳନରେ ସାମିଲ ହୋଇଥିବା ଶାନ୍ତିପ୍ରିୟ ଆନ୍ଦୋଳନକାରୀଙ୍କ ଉପରେ ଗୁଳିବର୍ଷା କରାଇ ସେମାନଙ୍କୁ ଶହୀଦ କରି ଦିଆଗଲା। ତେଣୁ 'ଇରମ'କୁ ଯଥାର୍ଥରେ ଭାରତର ଦ୍ୱିତୀୟ ଜାଲିଆନାୱାଲାବାଗ ଭାବେ ଅଭିହିତ କରାଯାଏ।

ଗୋଟିଏ ପଟେ ଚାଲିଥିଲା ସ୍ୱାଧୀନତା ଆନ୍ଦୋଳନ, ଅନ୍ୟପଟେ ଚାଲିଥିଲା ଓଡ଼ିଶାକୁ ସ୍ୱତନ୍ତ୍ର ପ୍ରଦେଶ କରିବାର ଦୁର୍ବାର ପ୍ରୟାସ। ରାଜାରାଜୁଡ଼ାଙ୍କ କଠୋର ଶାସନରୁ ମୁକ୍ତି ପାଇବା ନିମନ୍ତେ ଠିକ୍ ସେହି ସମୟରେ ମଧ୍ୟ ଜାରରହିଥିଲା ପ୍ରଜାମଣ୍ଡଳ ଆନ୍ଦୋଳନ। ଓଡ଼ିଶାର ସାମାଜିକ ପରିବେଶ ବିପ୍ଳବୀମାନଙ୍କ ବହ୍ନିମାନ ଆହ୍ୱାନ ଓ କାର୍ଯ୍ୟକଳାପ ଭିତରେ ତାତିଉଠିଥିଲା। ଓଡ଼ିଶା ପାଇଁ ଗର୍ବର କଥା ଥିଲା ଯେ ନେତାଜୀ ସୁଭାଷ ଚନ୍ଦ୍ର ବୋଷ ଜନ୍ମଗ୍ରହଣ କରିଥିଲେ କଟକରେ। ସ୍ୱାଧୀନତା ସଂଗ୍ରାମକୁ ତାଙ୍କ ଅବଦାନ ଅବିସ୍ମରଣୀୟ। ସେ ଥିଲେ ଏକାକୀ ଅଶ୍ୱାରୋହୀ। ନିର୍ବାସନରେ ଥାଇ ଗଢ଼ିଥିଲେ ସରକାର, ଆଜାଦ ହିନ୍ଦ୍ ଫୌଜ, ପ୍ରଚଳନ କରିଥିଲେ ମୁଦ୍ରା ଓ ସ୍ଥାପନ କରିଥିଲେ ରେଡିଓ ପ୍ରସାରଣ ବ୍ୟବସ୍ଥା। ଆଣ୍ଡାମାନ ନିକୋବର ଦ୍ୱୀପପୁଞ୍ଜରେ ଜାତୀୟ ପତାକା ଉତ୍ତୋଳନ କରି ନେତାଜୀ ବ୍ରିଟିଶ ଶାସକ ଗୋଷ୍ଠୀକୁ ବିବ୍ରତ କରିଦେଇଥିଲେ। ନେତାଜୀଙ୍କ ବିପ୍ଳବର ଅନୁପ୍ରେରଣା ଥିଲା ଓଡ଼ିଶା।

୧୯୩୬ରେ ଉତ୍କଳ ସ୍ୱତନ୍ତ୍ର ପ୍ରଦେଶ ହୋଇଥିଲା ଏବଂ ଦେଶ ସ୍ୱାଧୀନ ହୋଇଥିଲା ୧୯୪୭ରେ। ଅସଂଖ୍ୟ ଦେଶଭକ୍ତ ସଂଗ୍ରାମୀଙ୍କ ତ୍ୟାଗପୂତ ବଳିଦାନର ପରିଣାମ ଥିଲା ଆମ ସ୍ୱାଧୀନତା। ରାଜନୈତିକ ସ୍ୱାଧୀନତା ସହିତ ସଂଯୁକ୍ତ ଥିଲା ଅର୍ଥନୈତିକ ଓ ସାମାଜିକ ସ୍ୱାଧୀନତା। ସମତା, ସମାନତା, ନ୍ୟାୟ ଓ ସମ୍ପଦର ସୁଷମ ବଣ୍ଟନ ବିନା ନାଗରିକଙ୍କ ପାଇଁ ସ୍ୱାଧୀନତା ଅର୍ଥହୀନ।

ପୁଣ୍ୟାତ୍ମା ଗୋପବନ୍ଧୁ ଲେଖିଛନ୍ତି –
ସ୍ୱାଧୀନତା ମାନବର ଜନ୍ମ ଅଧିକାର
ସ୍ୱାଧୀନ ଭାଷଣ ଆଉ ସ୍ୱାଧୀନ ବିଚାର ।
ସ୍ୱାଧୀନ ଜୀବନ ପୁଣି ସ୍ୱାଧୀନ ସମିତି
ଚାରି ସ୍ତମ୍ଭେ ମାନବର ସମାଜ ସଂସ୍ଥିତି।

ନିରବଚ୍ଛିନ୍ନ ସତର୍କତା ହିଁ ସ୍ୱାଧୀନତାର ସବୁଠାରୁ ବଡ଼ ଆବଶ୍ୟକତା। ସଂସ୍କୃତି, ପରମ୍ପରା, ଭାଷା, ସାହିତ୍ୟ, ଐତିହ୍ୟର ସୁରକ୍ଷା ହିଁ ସ୍ୱାଧୀନତାକୁ ସମୃଦ୍ଧ କରେ। ଲୋକଙ୍କ ସରକାର ଅସ୍ମିତା, ସ୍ୱାଭିମାନ ଓ ଜାତୀୟତା ପ୍ରତି ଦୃଷ୍ଟି ଦେବା ଦ୍ୱାରା ଲୋକ ସ୍ୱାର୍ଥ ସୁରକ୍ଷିତ ହୁଏ ଓ ଲୋକେ ସରକାରଙ୍କ ସହିତ ଯୋଡ଼ି ହୋଇଯାନ୍ତି। ଆମ ପୂର୍ବପୁରୁଷ, ମହାମନୀଷୀମାନେ ଯେଉଁ ସାଂସ୍କୃତିକ ଐତିହ୍ୟ ଓ କୀର୍ତ୍ତି ସବୁକୁ ଆମକୁ ପ୍ରଦାନ କରିଯାଇଛନ୍ତି, ସେସବୁର ସୁରକ୍ଷା ଆମର ପ୍ରାଥମିକ କର୍ତ୍ତବ୍ୟ। ସ୍ୱାଧୀନତାର ଅର୍ଥ ସ୍ୱେଚ୍ଛାଚାର ନୁହେଁ। ସ୍ୱାଧୀନତା ଆମକୁ ଦାୟିତ୍ୱବାନ ଓ କର୍ତ୍ତବ୍ୟପରାୟଣ କରେ। ଆମର ପୂର୍ବପୁରୁଷମାନେ ଏ ଦେଶକୁ ସମୃଦ୍ଧ କରିବା ପାଇଁ ଦେଇଯାଇଛନ୍ତି ଦେଶର ସମ୍ବିଧାନ ଯାହା ହେଉଛି ପ୍ରତ୍ୟେକ ଭାରତୀୟଙ୍କ ପ୍ରଥମ ଧର୍ମଗ୍ରନ୍ଥ। ଭାରତୀୟ ଗଣତନ୍ତ୍ର ଗତ ସତୁର ଦଶକରୁ ଅଧିକ କାଳଖଣ୍ଡ ଭିତରେ ଆହୁରି ସୁଦୃଢ଼ ହୋଇଛି ଏବଂ ବର୍ତ୍ତମାନ ଆମ ଦେଶ ଅମୃତ କାଳ ଦେଇ ଗତି କରୁଛି। ଏହି ଅମୃତ କାଳରେ ଦେଶକୁ ୨୦୪୭ ସୁଦ୍ଧା ଏକ ବିକଶିତ ଭାରତ କରି ଗଢି ତୋଳିବାକୁ ଏ ଦେଶର ଜନତା ଶପଥ ନେଇଛନ୍ତି ଏବଂ ଏହି ଶପଥକୁ ଚରିତାର୍ଥ କରିବା ପାଇଁ ବର୍ତ୍ତମାନର ଜାତୀୟ ନେତୃମଣ୍ଡଳୀ କଠିନ ପରିଶ୍ରମ କରୁଛନ୍ତି।

ରାଜ୍ୟରେ ମଧ୍ୟ ଏକ ଲୋକାଭିମୁଖୀ ସରକାର ଓଡ଼ିଶାକୁ ଏକ ବିକଶିତ ରାଜ୍ୟ ଭାବେ ଗଢ଼ିତୋଳିବାକୁ ପ୍ରତିଶ୍ରୁତିବଦ୍ଧ। ୨୦୩୬ ମସିହାରେ ଯେତେବେଳେ ରାଜ୍ୟ ସ୍ୱତନ୍ତ୍ର ଓଡ଼ିଶା ପ୍ରଦେଶର ଶତ ବାର୍ଷିକୀ ପାଳନ କରିବ, ଓଡ଼ିଶା ବିକାଶର ନୂଆ ଶିଖରକୁ ଛୁଇଁଥିବ। ଓଡ଼ିଶା ଏକ ଦେବଭୂମି। ଏଠାକାର ପ୍ରାକୃତିକ ସୌନ୍ଦର୍ଯ୍ୟ, ସମ୍ପଦ, କୀର୍ତ୍ତିରାଜି, ଆଧ୍ୟାତ୍ମିକ ଦର୍ଶନ, ଲୋକସଂସ୍କୃତି, ସାଧାରଣ ଲୋକଙ୍କ ଜୀବନର ସରଳତା ହିଁ ଓଡ଼ିଶାର ସ୍ୱତନ୍ତ୍ରତା। ଆମେ ଯେତେବେଳେ ସ୍ୱାଧୀନତାର ଗୁରୁତ୍ୱ ସମ୍ପର୍କରେ ସଚେତନ ହେଉ, ସ୍ୱତଃପ୍ରବୃତ୍ତ ଭାବରେ ମନକୁ ଆସିଯାଏ ଅସଂଖ୍ୟ ବିପ୍ଳବୀ ଓ ସ୍ୱାଧୀନତା ସେନାନୀଙ୍କ ସ୍ମୃତି। ତା' ସହିତ ଭରିଯାଏ ଦୃଢ଼ ସଙ୍କଳ୍ପ ଯେ ଆମେ ଓଡ଼ିଶାର ଜାତୀୟ ସ୍ୱାର୍ଥକୁ, ଓଡ଼ି

ଘରେ ପଡ଼ିଯାଇ ଯୁବକ ମୃତ

ବଅଁରପାଳ,(ସୁବାସ ସାହୁ): ବଅଁରପାଳ ବ୍ଲକ ପିଙ୍ଗୁଆ ଗ୍ରାମର ରଞ୍ଜନ ଗଡ଼ନାୟକ (୩୮) ବୁଧବାର ଘର ଭିତରେ ପଡ଼ିଯିବାରୁ ଗୁରୁତର ହୋଇଥିଲେ। ତାଙ୍କୁ ଭାଇ ମନୋରଞ୍ଜନ ଗଡ଼ନାୟକ ଅନୁଗୋଳ ଡାକ୍ତରଖାନାକୁ ନେଇଥିଲେ ହେଁ ସେଠାରେ ଡାକ୍ତର ମୃତ ଘୋଷଣା କରିଥିଲେ। ଖବରପାଇ ବଅଁରପାଳ ପୋଲିସ ମୃତଦେହ ଜବତ କରିଥିବା ଥାନା ଅଧିକାରୀ ଦୁଷ୍ମନ୍ତ କୁମାର ସିଂ ସୂଚନା ଦେଇଛନ୍ତି।

ହର୍ ଘର୍ ତ୍ରିରଙ୍ଗା କାର୍ଯ୍ୟକ୍ରମର ଉଦ୍ଦେଶ୍ୟ ଜାଣିଲେ ଛାତ୍ରୀଛାତ୍ର

ତାଳଚେର,୧୪।୮ (ମନୋଜ ନନ୍ଦ)

ତାଳଚେର ସାଉଥବଲଣ୍ଡାସ୍ଥିତ ନୀଳକଣ୍ଠେଶ୍ୱର ମହାବିଦ୍ୟାଳୟଠାରେ ହର୍ ଘର୍ ତ୍ରିରଙ୍ଗା କାର୍ଯ୍ୟକ୍ରମ ଅନୁଷ୍ଠିତ ହୋଇଯାଇଛି। ଅଧ୍ୟକ୍ଷ ଡ. ବଳଭଦ୍ର ଜେନାଙ୍କ ସଭାପତିତ୍ୱରେ ଏହି କାର୍ଯ୍ୟକ୍ରମରେ ଶତାଧିକ ଛାତ୍ରୀଛାତ୍ର ଯୋଗ ଦେଇଥିଲେ। ଅଧ୍ୟକ୍ଷ ତ୍ରିରଙ୍ଗା କାର୍ଯ୍ୟକ୍ରମର ଉଦ୍ଦେଶ୍ୟ ଓ ଲକ୍ଷ୍ୟ ସମ୍ପର୍କରେ ଛାତ୍ରୀଛାତ୍ରଙ୍କୁ ବୁଝାଇବା ସହିତ ତ୍ରିରଙ୍ଗା ଶପଥ ପାଠ କରାଇଥିଲେ। ଏହି ଉପଲକ୍ଷେ ଛାତ୍ରୀଛାତ୍ର, ଅଧ୍ୟାପକ ଓ କର୍ମଚାରୀମାନଙ୍କ ଦ୍ୱାରା ତ୍ରିରଙ୍ଗା ଶୋଭାଯାତ୍ରା ସାଉଥବଲଣ୍ଡା ବଜାର ପରିକ୍ରମା କରିଥିଲା। ସେହିପରି ଅଗଷ୍ଟ ୯ କ୍ରାନ୍ତି ଦିବସ ଉପଲକ୍ଷେ ମହାବିଦ୍ୟାଳୟରେ ବରପୁତ୍ର ଏବଂ ଶହୀଦଙ୍କ ପ୍ରତିମୂର୍ତ୍ତିରେ ମାଲ୍ୟାର୍ପଣ କରାଯାଇଥିଲା। ଅଗଷ୍ଟ ୧୨ରେ ନିଶାମୁକ୍ତ ଭାରତ ଅଭିଯାନ କାର୍ଯ୍ୟକ୍ରମ ମାଧ୍ୟମରେ ଛାତ୍ରୀଛାତ୍ରମାନଙ୍କୁ ନିଶା ନିବାରଣ ସମ୍ବନ୍ଧୀୟ ଶପଥ ପାଠ କରାଯାଇଥିଲା। ଅଧ୍ୟାପକ ସୁମନ୍ତ ମାଝୀ, ଲଲାଟେନ୍ଦୁ ଗଡ଼ନାୟକ, ମନୋରଞ୍ଜନ ଘଡ଼ାଇ, ଡ. ମଧୁମିତା ରାଉତରାୟ, ଶୁଭଦର୍ଶିନୀ ମହାପାତ୍ର, ବାବୁଲା ସାମଲ, ଦୁଃଶାସନ ସାହୁ ତଥା ଅନ୍ୟ ଅଧ୍ୟାପକ କର୍ମଚାରୀ, ଛାତ୍ରୀଛାତ୍ରମାନେ ସହଯୋଗ କରିଥିଲେ। ଜାତୀୟ ସେବା ଯୋଜନା, ଯୁବ ରେଡ୍‌କ୍ରସ ଏବଂ ରୋଭର ରେଞ୍ଜର ବିଭାଗ ଦ୍ୱାରା ସମସ୍ତ କାର୍ଯ୍ୟକ୍ରମ ଆୟୋଜିତ ହୋଇଥିଲା।

ଅନୁଗୋଳରେ ମହିନ୍ଦ୍ରାର ନୂତନ ଡିଲର ପଏଣ୍ଟ

ଅନୁଗୋଳ,୧୪।୮ (ଜ୍ୟୋତିରଞ୍ଜନ ସାହୁ)

ମହିନ୍ଦ୍ରା ଏବଂ ମହିନ୍ଦ୍ରାର ସହାୟକ କମ୍ପାନୀ ମହିନ୍ଦ୍ରା ଲାଷ୍ଟ ମାଇଲ ମୋବିଲିଟି ଲିମିଟେଡ୍ (ଏମ୍‌ଏଲ୍‌ଏମ୍‌ଏମ୍‌ଏଲ୍)ର ନୂତନ ଡିଲର ପଏଣ୍ଟ ଅନୁଗୋଳ ଡୁରଙ୍ଗ ଠାରେ ଉଦ୍‌ଘାଟିତ ହୋଇଯାଇଛି। ଏଠାରେ ଉଭୟ କମ୍ପାନୀର ସେଲ୍ସ ଆଣ୍ଡ ସର୍ଭିସ ସାଙ୍ଗକୁ ସ୍ପେୟାର ପାର୍ଟ୍ସ ଉପଲବ୍ଧ ହେବ ବୋଲି ଡିଲର ପଏଣ୍ଟ ପକ୍ଷରୁ ବିସ୍ତୃତ ଭାବେ ସୂଚନା ଦିଆଯାଇଛି। ଏହି ଅବସରରେ ଏମ୍‌ଏଲ୍‌ଏମ୍‌ଏମ୍‌ଏଲ୍‌ର ଆଞ୍ଚଳିକ ବାଣିଜ୍ୟ ମୁଖ୍ୟ (ଇଷ୍ଟ) ତ୍ରିଭୁବନ ଦୁବେ ସମ୍ମାନିତ ଅତିଥି ଭାବେ ଯୋଗଦେଇ ଏହାର ଉଦ୍‌ଘାଟନ କରିଥିଲେ। ଅନ୍ୟମାନଙ୍କ ମଧ୍ୟରେ ନେଟୱାର୍କ ବିକାଶ ଏବଂ ଡିଲର ସାମର୍ଥ୍ୟର ମୁଖ୍ୟ ଆୟାଜ ଆତର ଏବଂ ଡିଲର ପ୍ରିନ୍ସିପାଲ ସୁଧାକର ଜେନାଙ୍କ ସମେତ ସୁନିତ ଜେନା ଓ ଅନ୍ୟମାନେ ଉପସ୍ଥିତ ଥିଲେ।

ପୋଖରୀରୁ ଗଳିତ ମୃତଦେହ ଜବତ

ବଅଁରପାଳ,୧୪।୮ (ସୁବାସ ସାହୁ)

ବଅଁରପାଳ ଥାନା ବୁଢ଼ାପଙ୍ଗ କଇଥ ଗାଡିଆ ପୋଖରୀରୁ ସେହି ଗ୍ରାମର ବୁଦ୍ଧଦେବ ନାୟକ (୫୩)ଙ୍କ ଗଳିତ ମୃତଦେହ ପୋଲିସ ଜବତ କରିଛି। ପୋଲିସ କହିଛି, ୨ଦିନ ତଳେ ବୁଦ୍ଧଦେବ ଘରୁ କେଉଁଆଡ଼େ ଚାଲି ଯାଇଥିଲେ। ପରିବାର ଲୋକେ ବହୁ ଖୋଜାଖୋଜି କରିବା ପରେ ପାଇ ନ ଥିଲେ। ବୁଧବାର ଗ୍ରାମର ମହିଳାମାନେ ପୋଖରୀକୁ ଶୌଚ ହେବାକୁ ଯାଇଥିବାବେଳେ ପୋଖରୀରେ ମୃତଦେହ ଭାସୁଥିବା ଦେଖି ଅଗ୍ନିଶମ ବାହିନୀ ଓ ଥାନାକୁ ଖବର ଦେଇଥିଲେ। ଦମକଳ ବାହିନୀ ଆସି ମୃତଦେହ ଉଦ୍ଧାର କରିବା ପରେ ପୋଲିସ ତାହାକୁ ଜବତ କରିଥିଲା। ବୁଦ୍ଧଦେବଙ୍କ ପୁଅ ସୁମନ ନାୟକ ଏ ନେଇ ଥାନାରେ ଲିଖିତ ଅଭିଯୋଗ କରିଛନ୍ତି।

ତ୍ରିରଙ୍ଗା ସହ ସହର ବୁଲିଲେ ଅନ୍ତେବାସୀ

ଆଠମଲ୍ଲିକ, ୧୪।୮ (ଉଦୀପ୍ତ ପୁରୋହିତ)

ଆଠମଲ୍ଲିକ ଏନ୍‌ଏସି ଅନ୍ତର୍ଗତ ମେଡିକାଲ ରୋଡ୍‌ସ୍ଥିତ ବାଳାଶ୍ରମ ଅନ୍ତେବାସୀଙ୍କ ଦ୍ୱାରା ତ୍ରିରଙ୍ଗା ଯାତ୍ରା ଅନୁଷ୍ଠିତ ହୋଇଯାଇଛି। ସାରା ଦେଶରେ ହର୍ ଘର୍ ତ୍ରିରଙ୍ଗା କାର୍ଯ୍ୟକ୍ରମ ଅନୁଷ୍ଠିତ ହେଉଥିବା ବେଳେ ବାଳାଶ୍ରମ ଅନ୍ତେବାସୀଙ୍କ ତ୍ରିରଙ୍ଗା ଯାତ୍ରା ଆଠମଲ୍ଲିକ ସହରବାସୀଙ୍କ ଦୃଷ୍ଟି ଆକର୍ଷଣ କରିଥିଲା। ବାଳାଶ୍ରମ କର୍ମଚାରୀ ସୁଶ୍ରୀ ସଙ୍ଗୀତା ମହାନ୍ତି, ଅମ୍ରିତା ସିଂହ, ବିଷ୍ଣୁପ୍ରିୟା ବେହେରା, ଝୁନା ରାଉତ, ପବିତ୍ର ଭୋଇଙ୍କ ଉପସ୍ଥିତିରେ ବାଳାଶ୍ରମ ଅନ୍ତେବାସୀ ତଥା ଛାତ୍ରମାନେ ହାତରେ ଜାତୀୟ ପତାକା ଧରି ବାଳାଶ୍ରମରୁ ବାହାରି ମେଡିକାଲ ରାସ୍ତାରେ ଶୋଭଯାତ୍ରାରେ ଯାଇଥିଲେ।

ଜାତୀୟ ପତାକା ଧରି ସହର ପରିକ୍ରମା

ଭୁବନ,୧୪।୮ (ବିପିନ ବିହାରୀ ସେଠୀ)

ଢେଙ୍କାନାଳ ଜିଲା ଭୁବନ ଏନ୍‌ଏସି ଓ ଭାଜପା ପକ୍ଷରୁ ବୁଧବାର ତ୍ରିରଙ୍ଗା ଶୋଭାଯାତ୍ରା ଅନୁଷ୍ଠିତ ହୋଇଯାଇଛି। ସକାଳେ ଭୁବନ ନଗରପାଳ ଶୁଭେନ୍ଦୁ କୁମାର ସାହୁଙ୍କ ତତ୍ତ୍ୱାବଧାନରେ ଏନ୍‌ଏସିର ସମସ୍ତ କର୍ମଚାରୀ, କାଉନସିଲର ଓ ମହିଳା ସ୍ୱୟଂ ସହାୟକ ଗୋଷ୍ଠୀର କର୍ମକର୍ତ୍ତାମାନେ ଜାତୀୟ ପତାକା ଧରି ସହର ପରିକ୍ରମା କରିଥିଲେ। ଏନ୍‌ଏସି ନିର୍ବାହୀ ଅଧିକାରୀ ରାଜୀବ ଲୋଚନ ବେହେରା, ଅଞ୍ଚଳର ବୁଦ୍ଧିଜୀବୀମାନେ ସାମିଲ ହୋଇ ସ୍ୱାଧୀନତା ଦିବସ ପାଳନ ଅବସରରେ ଜନସାଧାରଣଙ୍କୁ ସ୍ୱାଗତ ଜଣାଇବା ସହିତ ଜାତୀୟତାବାଦ ଓ ରାଷ୍ଟ୍ରବାଦ ସମ୍ପର୍କରେ ବାର୍ତ୍ତା ପ୍ରଦାନ କରିଥିଲେ। ଭୁବନ ଏନ୍‌ଏସି କାର୍ଯ୍ୟାଳୟରୁ ଏହି ଶୋଭାଯାତ୍ରା ବାହାରି ସହରର ବିଭିନ୍ନ ଅଞ୍ଚଳ ପରିକ୍ରମା କରିଥିଲା। ସେହିପରି ଭୁବନ ଭାଜପା ପକ୍ଷରୁ ୩୦୦ ମିଟର ବିଶିଷ୍ଟ ଜାତୀୟ ପତାକା ନେଇ ପାଲାମଣ୍ଡପଠାରୁ ହର୍ ଘର୍ ତ୍ରିରଙ୍ଗା ଯାତ୍ରା ବାହାରିଥିଲା। କାମାକ୍ଷାନଗର ବିଧାୟକ ଶତ୍ରୁଘ୍ନ ଜେନା ଅତିଥି ଭାବେ ଯୋଗ ଦେଇଥିଲେ। ଭୁବନ ଏନ୍‌ଏସି ଓ ବ୍ଲକର ଶତାଧିକ କାର୍ଯ୍ୟକର୍ତ୍ତା ଏଥିରେ ସାମିଲ ହୋଇଥିଲେ। ସହର ପରିକ୍ରମା ପରେ କାଳୀବଜାରଠାରେ ଥିବା ସର୍ବକନିଷ୍ଠ ଶହୀଦ ବୀର ବାଜି ରାଉତଙ୍କ ପ୍ରତିମୂର୍ତ୍ତିରେ ବିଧାୟକ ମାଲ୍ୟାର୍ପଣ କରିଥିଲେ।

ବଇଣ୍ଡାରେ ତ୍ରିରଙ୍ଗା ଯାତ୍ରା

ବଇଣ୍ଡା, ୧୪।୮ (ପରିକ୍ଷିତ ସାହୁ)

କିଶୋରନଗର ବ୍ଲକ ବଇଣ୍ଡାଠାରେ ଭାଜପା ପକ୍ଷରୁ ବୁଧବାର ତ୍ରିରଙ୍ଗା ଯାତ୍ରା ଅନୁଷ୍ଠିତ ହୋଇଯାଇଛି। ଏଥିରେ ଭାଜପାର ଜିଲା ସଭାପତି ଦିଲେଶ୍ୱର ପ୍ରଧାନ, ଉପସଭାପତି ଅର୍ଜୁନ କୁମାର ସାହୁ, ବିଶ୍ୱଜିତ ମିଶ୍ର, ଅରବିନ୍ଦ ସାହୁ, ଧ୍ରୁବ ଚରଣ ସାହୁ, ଲୁଲୁ ସାହୁଙ୍କ ସମେତ ବହୁ କର୍ମୀ ଉପସ୍ଥିତ ଥିଲେ। ଏହି ଅବସରରେ ଏକ ୨୦୦ ଫୁଟ ଲମ୍ବା ତ୍ରିରଙ୍ଗା ଧରି ବଇଣ୍ଡା, କଦଳୀମୁଣ୍ଡା ସହ ନୁନୁକାପଶି ଅଞ୍ଚଳ ପରିକ୍ରମା କରାଯାଇଥିଲା। ସେହିପରି ବାମୁର ଅଞ୍ଚଳରେ ତ୍ରିରଙ୍ଗା ଯାତ୍ରା ଅନୁଷ୍ଠିତ ହୋଇଯାଇଛି। ଏଥିରେ ଆଠମଲ୍ଲିକର ପୂର୍ବତନ ବିଧାୟକ ସଞ୍ଜୀବ ସାହୁ, ରମେଶ ଚନ୍ଦ୍ର ସାଏ, ଅଲେଖ ପ୍ରଧାନଙ୍କ ସମେତ ବହୁ ଭାଜପା କର୍ମୀ ଯୋଗ ଦେଇଥିଲେ।

ବନ ବିଭାଗ ପକ୍ଷରୁ ଚିତ୍ରାଙ୍କନ ପ୍ରତିଯୋଗିତା

କାମାକ୍ଷାନଗର,୧୪।୮ (ସୁଧୀର କୁମାର ପରିଡ଼ା)

ଓଡ଼ିଶା ମୁଖ୍ୟ ବନ୍ୟପ୍ରାଣୀ ସଂରକ୍ଷକଙ୍କ ନିର୍ଦ୍ଦେଶ କ୍ରମେ କାମାକ୍ଷାନଗର ବନ ବିଭାଗ ପକ୍ଷରୁ ବୁଧବାର ସ୍ଥାନୀୟ ସାରଙ୍ଗଧର ଉଚ୍ଚ ବିଦ୍ୟାଳୟ ପରିସରରେ କନିଷ୍ଠ ଓ ବରିଷ୍ଠ ବିଭାଗରେ ଏକ ଚିତ୍ରାଙ୍କନ ପ୍ରତିଯୋଗିତା ଅନୁଷ୍ଠିତ ହୋଇଯାଇଛି। 'ଆମ ଚତୁଃପାର୍ଶ୍ୱରେ ବନ୍ୟପ୍ରାଣୀ, ଓଡ଼ିଶାର ବିରଳ ଜୀବଜନ୍ତୁ' ବିଷୟକୁ ଛାତ୍ରୀଛାତ୍ରମାନେ ଚିତ୍ରାଙ୍କନ କରିଥିଲେ। ବିଭିନ୍ନ ବିଦ୍ୟାଳୟର କଳା ଶିକ୍ଷକ ଉପସ୍ଥିତ ରହି ଏହାର ମୂଲ୍ୟାଙ୍କନ କରିଥିବାବେଳେ ବନ ବିଭାଗ ପକ୍ଷରୁ ରେଞ୍ଜ ଅଧିକାରୀ କୈଳାସ ଚନ୍ଦ୍ର ସାହୁ, ଫରେଷ୍ଟର ରମେଶ ଚନ୍ଦ୍ର ପାଣିଗ୍ରାହୀ, ହେମଲତା ନାୟକ, ସହକାରୀ ଗୋଷ୍ଠୀ ଶିକ୍ଷା ଅଧିକାରୀ ଅମ୍ବିକା ସାହୁ ପ୍ରମୁଖ ଉପସ୍ଥିତ ରହି କୃତିତ୍ୱ ଅର୍ଜନ କରିଥିବା ଛାତ୍ରୀଛାତ୍ରମାନଙ୍କୁ ପୁରସ୍କୃତ କରିଥିଲେ।

ହର୍ ଘର୍ ତ୍ରିରଙ୍ଗା ଶୋଭାଯାତ୍ରା

କାମାକ୍ଷାନଗର,୧୪।୮ (ସୁଧୀର କୁମାର ପରିଡ଼ା)

ଓଡ଼ିଶା ସରକାରଙ୍କ ନିର୍ଦ୍ଦେଶ କ୍ରମେ କାମାକ୍ଷାନଗରରେ ହର୍ ଘର୍ ତ୍ରିରଙ୍ଗା ଅଭିଯାନ ବୁଧବାର ଆରମ୍ଭ ହୋଇଛି। ସ୍ୱାଧୀନତାର ଅମୃତ ମହୋତ୍ସବ ପାଳନ ଅବସରରେ ବ୍ଲକ ଓ ଏନ୍‌ଏସି ପକ୍ଷରୁ ଅପରାହ୍ନରେ ଭାଜପା, ବିଶ୍ୱହିନ୍ଦୁ ପରିଷଦ ପକ୍ଷରୁ ପୃଥକ ଶୋଭାଯାତ୍ରା କରାଯାଇଥିଲା। ଏହି ଅଭିଯାନରେ ସବୁବର୍ଗର ନାଗରିକଙ୍କୁ ସାମିଲକରି ଏକତାର ବାର୍ତ୍ତା ପ୍ରଦାନ କରାଯାଇଥିଲା। ପ୍ରଥମେ କାମାକ୍ଷାନଗର ମହିଳା ମହାବିଦ୍ୟାଳୟ ଠାରୁ ଆୟୋଜିତ କାର୍ଯ୍ୟକ୍ରମରେ ଏନ୍‌ଏସି ଅଧ୍ୟକ୍ଷ ଧର୍ମାନନ୍ଦ ପରିଡା, ପଞ୍ଚାୟତ ସମିତି ଅଧ୍ୟକ୍ଷ ପ୍ରେମାନନ୍ଦ ସାହୁ ଅତିଥି ଭାବେ ଯୋଗଦେଇ ଥିବାବେଳେ ଏନଏସି ନିର୍ବାହୀ ଅଧିକାରୀ ଯତୀନ୍ଦ୍ର କୁମାର ମିଶ୍ର, ବ୍ଲକ ପଞ୍ଚାୟତ ସମ୍ପ୍ରସାରଣ ଅଧିକାରୀ ରଞ୍ଜିତ କୁମାର ଜେନା, ସମାଜ ମଙ୍ଗଳ ଅଧିକାରୀ ସିଦ୍ଧାର୍ଥ ଶଙ୍କର କୁଅଁର, ବିଭିନ୍ନ ବିଦ୍ୟାଳୟ ଓ ମହାବିଦ୍ୟାଳୟର ଛାତ୍ରୀଛାତ୍ର ଉପସ୍ଥିତ ରହି ସହର ପରିକ୍ରମା କରିଥିଲେ। ଅପରାହ୍ନରେ ଭାଜପା ପକ୍ଷରୁ ସ୍ଥାନୀୟ ସରସ୍ୱତୀ ଶିଶୁ ବିଦ୍ୟାମନ୍ଦିର ଠାରେ ଆୟୋଜିତ କାର୍ଯ୍ୟକ୍ରମରେ ବିଧାୟକ ଶତ୍ରୁଘ୍ନ ଜେନା ମୁଖ୍ୟ ଅତିଥି ଭାବେ ଯୋଗଦେଇ କାର୍ଯ୍ୟକ୍ରମର ଶୁଭାରମ୍ଭ କରିଥିଲେ। ଅନ୍ୟମାନଙ୍କ ମଧ୍ୟରେ ସରପଞ୍ଚ ଶିଶିରକାନ୍ତ ବେହେରା, ସନ୍ତୋଷ କୁମାର ସାହୁ, ପଞ୍ଚାୟତ ସମିତି ସଭ୍ୟ ଜିତେନ୍ଦ୍ରିୟ ବିଶ୍ୱାଳ, ସରୋଜକାନ୍ତ ବେହେରା, ମାତୃପ୍ରସାଦ ନନ୍ଦ, ପ୍ରମୋଦ ନନ୍ଦ, ସଞ୍ଜୟ ରାଉତଙ୍କ ସମେତ ଶତାଧିକ ଦଳୀୟ କର୍ମୀ ହାତରେ ତ୍ରିରଙ୍ଗା ଧରି ଶୋଭାଯାତ୍ରାରେ ସାମିଲ ହୋଇଥିଲେ।

ପ୍ରଶାସନ ତରଫରୁ ତ୍ରିରଙ୍ଗା ଯାତ୍ରା

ପରଜଙ୍ଗ,୧୪।୮ (ନିଗମାନନ୍ଦ ଦଳବେହେରା)

ଢେଙ୍କାନାଳ ଜିଲା ପରଜଙ୍ଗ ବ୍ଲକ ପ୍ରଶାସନ ପକ୍ଷରୁ ବୁଧବାର ତ୍ରିରଙ୍ଗା ଯାତ୍ରା କାର୍ଯ୍ୟକ୍ରମ ଅନୁଷ୍ଠିତ ହୋଇଯାଇଛି। ଏହି କାର୍ଯ୍ୟକ୍ରମରେ ବ୍ଲକ ଅଧ୍ୟକ୍ଷା ଶର୍ମିଷ୍ଠା ଦଳବେହେରା, ଉପାଧ୍ୟକ୍ଷା ଯଶସ୍ୱିନୀ ରାଉତ, ବିଡିଓ ସଞ୍ଜୀବ କୁମାର ପଣ୍ଡା ପ୍ରମୁଖ ଉପସ୍ଥିତ ରହିଥିବା ବେଳେ ବ୍ଲକସ୍ତରୀୟ ସମସ୍ତ କର୍ମଚାରୀ, ମିଶନ ଶକ୍ତି, ପରଜଙ୍ଗ ହାଇସ୍କୁଲ ଛାତ୍ରୀଛାତ୍ର, ବିଭିନ୍ନ ଅନୁଷ୍ଠାନର କର୍ମକର୍ତ୍ତା ଓ ସାଧାରଣ ଜନତା ହାତରେ ଜାତୀୟ ପତାକା ଧରି ସ୍ୱାଧୀନତା ସଂଗ୍ରାମରେ ବଳିଦାନ ଦେଇଥିବା ବୀରମାନଙ୍କୁ ସ୍ମରଣ କରିବା ସହିତ ସହର ପରିକ୍ରମା କରିଥିଲେ। ଏହି ଯାତ୍ରା ପରଜଙ୍ଗ ଶିବ ମନ୍ଦିରରୁ ବାହାରି ବ୍ଲକ କାର୍ଯ୍ୟାଳୟ ପର୍ଯ୍ୟନ୍ତ ଯାଇଥିଲା।

ତ୍ରିରଙ୍ଗା ଧରି ଭାଜପାର ଶୋଭାଯାତ୍ରା

ତାଳଚେର, ୧୪।୮ (ମନୋଜ ନନ୍ଦ)

ତାଳଚେର ଭାଜପା ଯୁବମୋର୍ଚ୍ଚା ପକ୍ଷରୁ ବୁଧବାର ସହରରେ ତ୍ରିରଙ୍ଗା ଯାତ୍ରା ଅନୁଷ୍ଠିତ ହୋଇଯାଇଛି। ବରିଷ୍ଠ ନେତା କାଳନ୍ଦୀ ସାମଲଙ୍କ ନେତୃତ୍ୱରେ ଶତାଧିକ ଭାଜପା କାର୍ଯ୍ୟକର୍ତ୍ତା ପ୍ରବଳ ବର୍ଷାକୁ ଖାତିର ନ କରି ଏକ ବିରାଟ ମୋଟରସାଇକେଲ ଶୋଭାଯାତ୍ରାରେ ତ୍ରିରଙ୍ଗା ପତାକା ଧରି ଏହି ଶୋଭାଯାତ୍ରାରେ ସାମିଲ ହୋଇଥିଲେ। ତାଳଚେର ଉପଜିଲାପାଳଙ୍କ କାର୍ଯ୍ୟାଳୟ ପରିସରରେ ଥିବା ଶହୀଦ ସ୍ତମ୍ଭଠାରୁ ଏହି ଶୋଭାଯାତ୍ରା ବାହାରି ସହର ପରିକ୍ରମା କରିବା ସହ ପବିତ୍ର ମୋହନ ପ୍ରଧାନଙ୍କ ପ୍ରତିମୂର୍ତ୍ତି ନିକଟରେ ଶେଷ ହୋଇଥିଲା। ତାଳଚେର ନିର୍ବାଚନମଣ୍ଡଳୀର ସମସ୍ତ ୬ଟି ମଣ୍ଡଳର ବରିଷ୍ଠ କାର୍ଯ୍ୟକର୍ତ୍ତା ଓ ପଦାଧିକାରୀଙ୍କ ସମେତ ଯୁବମୋର୍ଚ୍ଚାର ସମସ୍ତ କାର୍ଯ୍ୟକର୍ତ୍ତା ଓ ଶତାଧିକ କର୍ମୀ ଉପସ୍ଥିତ ଥିଲେ।

ଏବିଭିପି ପକ୍ଷରୁ ବିଶାଳ ତ୍ରିରଙ୍ଗା ଶୋଭାଯାତ୍ରା

ଅନୁଗୋଳ,୧୪।୮ (ଜ୍ୟୋତିରଞ୍ଜନ ସାହୁ)

ଅଖିଳ ଭାରତୀୟ ବିଦ୍ୟାର୍ଥୀ ପରିଷଦ (ଏବିଭିପି) ଅନୁଗୋଳ ଜିଲା ତରଫରୁ ଏକ ବିଶାଳ ତ୍ରିରଙ୍ଗା ଶୋଭାଯାତ୍ରା ଅନୁଷ୍ଠିତ ହୋଇଯାଇଛି। ଏହି କାର୍ଯ୍ୟକ୍ରମ ସ୍ଥାନୀୟ ବିଜୁ ମଇଦାନଠାରୁ ଆରମ୍ଭ ହୋଇ ରାଜା ଛକ, ବଜାର ଛକ ଦେଇ ଜଗନ୍ନାଥ ମନ୍ଦିର ପାଖ ଟାଉନ ହଲ୍‌ଠାରେ ପହଞ୍ଚିଥିଲା। ୨ଶହରୁ ଅଧିକ କାର୍ଯ୍ୟକର୍ତ୍ତା ଉପସ୍ଥିତ ଥିଲେ। ପରେ ଟାଉନ ହଲ୍ ପାଖରେ ଏକ ସମ୍ବର୍ଦ୍ଧନା ସଭା ଅନୁଷ୍ଠିତ ହୋଇଥିଲା। ଏହି କାର୍ଯ୍ୟକ୍ରମରେ ମୁଖ୍ୟ ଅତିଥି ଭାବେ ଅତିରିକ୍ତ ଜିଲାପାଳ ପ୍ରତାପ ପ୍ରୀତିମୟ, ସମ୍ମାନିତ ଅତିଥି ଭାବେ ଅବସରପ୍ରାପ୍ତ ସେନା ପ୍ରଦୀପ୍ତ ବିଶ୍ୱାଳ, ଆଇନଜୀବୀ ପ୍ରଦୀପ ପଣ୍ଡା, ଅନୁଗୋଳ ଜିଲା ସିଏ ସଭାପତି ସୁଶାନ୍ତ କୁମାର ଖଟୁଆ, ମୁଖ୍ୟବକ୍ତା ନିକୁଞ୍ଜ ବିହାରୀ ପଣ୍ଡା, ଓଡ଼ିଶା ପ୍ରଦେଶ ସହ ସଙ୍ଗଠନ ସମ୍ପାଦକ ଏହି କାର୍ଯ୍ୟକ୍ରମରେ ଉପସ୍ଥିତ ରହି ଛାତ୍ରୀଛାତ୍ରମାନଙ୍କୁ ଉତ୍ସାହିତ କରିଥିଲେ। ଅନୁଗୋଳ ନଗରର ବିଭିନ୍ନ ବିଦ୍ୟାଳୟ ଓ ମହାବିଦ୍ୟାଳୟ ଛାତ୍ରୀଛାତ୍ର ସାଂସ୍କୃତିକ କାର୍ଯ୍ୟକ୍ରମରେ ଭାଗ ନେଇଥିଲେ। ସେଥିମଧ୍ୟରୁ ୬୩ ଜଣଙ୍କୁ ପୁରସ୍କୃତ କରାଯାଇଥିଲା। ଛେଣ୍ଡିପଦା ନଗର ସମ୍ପାଦିକା ରଞ୍ଜୁବାଳା ପ୍ରଧାନ, ଅନୁଗୋଳ ନଗର ସମ୍ପାଦିକା ଗାୟତ୍ରୀ ସାହୁ, ସହ ସମ୍ପାଦକ ଶୁଭମ ଆପାତ, ବିଭାଗ ଖେଲୋ ଭାରତ ପ୍ରମୁଖ ସର୍ତ୍ତାଜ ରଥ, ଜିଲା ସହ ସଂଯୋଜକ ସୁମନ ସାହୁ ପ୍ରମୁଖ ଉପସ୍ଥିତ ଥିଲେ। ତପନ କୁମାର ସାମଲ ମଞ୍ଚ ପରିଚାଳନା କରିଥିଲେ। ଜିଲା ସଂଯୋଜକ ଆଶିଷ କୁମାର ବେହେରା ଧନ୍ୟବାଦ ଅର୍ପଣ କରିଥିଲେ।

ବିଭାଜନକାରୀ ପ୍ରବୃତ୍ତିକୁ ପ୍ରତିହତ କର

୭୮ତମ ସ୍ୱାଧୀନତା ଦିବସ ଅବ୍ୟବହିତ ପୂର୍ବରୁ ଦେଶବାସୀଙ୍କୁ ରାଷ୍ଟ୍ରପତିଙ୍କ ସମ୍ବୋଧନ

ନୂଆଦିଲ୍ଲୀ, ୧୪।୮

ସମାଜରେ କଳହ ଓ ବିଭାଜନ ସୃଷ୍ଟି କରୁଥିବା ପ୍ରବୃତ୍ତିଗୁଡ଼ିକୁ ପ୍ରତିହତ କରିବା ପାଇଁ ବୁଧବାର ରାଷ୍ଟ୍ରପତି ଦ୍ରୌପଦୀ ମୁର୍ମୁ ଦେଶବାସୀଙ୍କୁ ଆହ୍ୱାନ କରିଛନ୍ତି। ୭୮ତମ ସ୍ୱାଧୀନତା ଦିବସ ପାଳନର ଅବ୍ୟବହିତ ପୂର୍ବରୁ ଜାତି ଉଦ୍ଦେଶ୍ୟରେ ସମ୍ବୋଧିତ କରି ରାଷ୍ଟ୍ରପତି କହିଛନ୍ତି, ଭାରତରେ ରାଜନୈତିକ ଗଣତନ୍ତ୍ରର ପ୍ରଗତି ସାମାଜିକ ଗଣତନ୍ତ୍ରର ସଫଳତା ଦିଗରେ ଅଗ୍ରଗତିକୁ ପ୍ରତିଫଳିତ କରୁଛି। ବିବିଧତା ଓ ବହୁଳବାଦ ମଧ୍ୟରେ ଦେଶ ଏକ ସାମୂହିକ ଏକତ୍ରୀକରଣର ପରିଚୟ ଆଡ଼କୁ ଆଗଉଛି।

ରାଷ୍ଟ୍ରପତି ଭବନରୁ ଏକ ଟେଲିଭିଜନ ବାର୍ତ୍ତାରେ ରାଷ୍ଟ୍ରପତି ଦେଶବାସୀଙ୍କୁ ସ୍ୱାଧୀନତା ଦିବସ ପାଇଁ ଅଭିନନ୍ଦନ

ରାଷ୍ଟ୍ରପତି ଦ୍ରୌପଦୀ ମୁର୍ମୁ

ଜଣାଇଛନ୍ତି। ରାଷ୍ଟ୍ରପତି କହିଛନ୍ତି, ଆମେ ନିଜ ଘରେ ଅନ୍ୟ ପର୍ବପର୍ବାଣି ପାଳନ କଲା ଭଳି ଦେଶବାସୀଙ୍କ ସହ ମିଶି ସ୍ୱାଧୀନତା ଦିବସ ଓ ଗଣତନ୍ତ୍ର ଦିବସ ପାଳନ କରିଥାଉ। ଆଜି ଅଗଷ୍ଟ ୧୪ରେ ଦେଶ ବିଭାଜନ ବିଭୀଷିକା ସ୍ମରଣ ଦିବସ ପାଳନ କରୁଛି। ଏହି ଦିନ ଆମ ଦେଶ ବିଭାଜିତ ହୋଇଥିଲା। ଅନେକ ନିୟୁତ ଲୋକ ପଳାୟନ କରିବାକୁ ବାଧ୍ୟ ହୋଇଥିଲେ। ଅନେକ ଲକ୍ଷ ଲୋକ ପ୍ରାଣ ହରାଇଥିଲେ। ସ୍ୱାଧୀନତା ଦିବସର ଦିନକ ପୂର୍ବରୁ ଏହି ମାନବୀୟ ଦୁର୍ଦ୍ଦଶାକୁ ମନେପକାଇ ଯେଉଁ ପରିବାରଗୁଡ଼ିକ ଆମଠାରୁ ବିଚ୍ଛେଦ ହୋଇଯାଇଛନ୍ତି, ସେମାନଙ୍କ ସହ ଛିଡ଼ା ହେବା। ଆମ ଦେଶ ଅନେକ ଘାତ ପ୍ରତିଘାତ ଦେଇ ଗତିକରିଛି। ନ୍ୟାୟ, ସମାନତା, ସ୍ୱାଧୀନତା, ଭ୍ରାତୃତ୍ୱ ଭଳି ସାମ୍ବିଧାନିକ ମୂଲ୍ୟବୋଧ ଭାରତକୁ ଏହାର ଗୌରବାନ୍ୱିତ ସ୍ଥାନରେ ପହଞ୍ଚାଇବା ଦିଗରେ ଅଗ୍ରସର ହେଉଥିବା ରାଷ୍ଟ୍ରପତି କହିଛନ୍ତି। କେନ୍ଦ୍ରର ନରେନ୍ଦ୍ର ମୋଦି ସରକାର ସବୁବେଳେ ସାମାଜିକ ନ୍ୟାୟକୁ ସର୍ବୋଚ୍ଚ ପ୍ରାଥମିକତା ଦେଇଆସିଛନ୍ତି। ଏଥିଯୋଗୁ ଏସ୍‌ସି, ଏସ୍‌ଟି ଏବଂ ସମାଜର ଅନ୍ୟ ବଞ୍ଚିତ ବର୍ଗଙ୍କ ଉନ୍ନତି ଲାଗି ଅନେକ ପଦକ୍ଷେପ ନିଆଯାଇପାରିଛି। ଏହି ଅବସରରେ ସେ ମହିଳାମାନଙ୍କୁ କେନ୍ଦ୍ରକରି ଗଢ଼ାଯାଇଥିବା ଅନେକ ସ୍ୱତନ୍ତ୍ର ଯୋଜନା ଉପରେ ଆଲୋକପାତ କରିଛନ୍ତି। ରାଷ୍ଟ୍ରପତି କହିଛନ୍ତି, ନାରୀଶକ୍ତି ବନ୍ଦନ ଆଇନ ମହିଳାଙ୍କ ବାସ୍ତବ ସଶକ୍ତୀକରଣକୁ ସୁନିଶ୍ଚିତ କରିବ। ସେହିପରି ଜଳବାୟୁ ପରିବର୍ତ୍ତନ ଓ ବିଶ୍ୱତାପନର ପ୍ରଭାବକୁ ହ୍ରାସ କରିବା ସହ ନିଜ ଜୀବନରେ ପ୍ରଭାବଶାଳୀ ପରିବର୍ତ୍ତନ ଆଣିବା ପାଇଁ ନାଗରିକମାନଙ୍କୁ ରାଷ୍ଟ୍ରପତି ପରାମର୍ଶ ଦେଇଛନ୍ତି।

ଅଯୋଧ୍ୟାରେ ରାମଙ୍କ ୫୦ ଲକ୍ଷର ଲାଇଟ୍ ଚୋରି

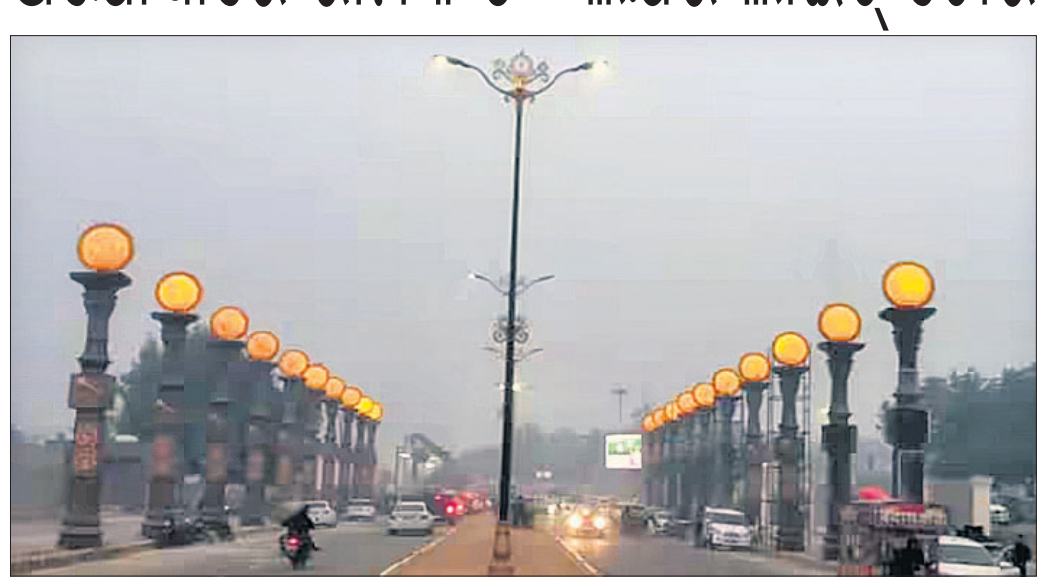

ଅଯୋଧ୍ୟା, ୧୪।୮

ଅଯୋଧ୍ୟାର ରାମଲାଲା ମନ୍ଦିରକୁ ସଂଯୋଗକାରୀ ଭକ୍ତିପଥ ଓ ରାମପଥରେ ଲଗାଯାଇଥିବା ୩,୮୦୦ ବାମ୍ବୋ ଲାଇଟ୍ ଏବଂ ୩୬ ଗୋବୋ ପ୍ରୋଜେକ୍ଟର ଲାଇଟ୍‌କୁ ଦୁର୍ବୃତ୍ତମାନେ ଚୋରିକରି ନେଇଛନ୍ତି। ଚୋରି ହୋଇଥିବା ଲାଇଟ୍‌ଗୁଡ଼ିକର ଆନୁମାନିକ ମୂଲ୍ୟ ୫୦ ଲକ୍ଷ ଟଙ୍କା ହେବ। ଲାଇଟ୍ ଲଗାଇଥିବା କମ୍ପାନୀର ପ୍ରତିନିଧି ଶେଖର ଶର୍ମାଙ୍କ ଏତଲାକ୍ରମେ ପୋଲିସ ଅଜ୍ଞାତ ବ୍ୟକ୍ତିମାନଙ୍କ ବିରୋଧରେ ଏକ ମାମଲା ରୁଜୁ କରି ତଦନ୍ତ ଚଳାଇଛି। ତେବେ କଡ଼ା ସୁରକ୍ଷା ବଳୟ ମଧ୍ୟରେ ଥିବା ଏହି ଅଞ୍ଚଳରୁ କିପରି ଲାଇଟ୍ ଚୋରି ହେଲା ତାକୁ ନେଇ ପ୍ରଶ୍ନ ଉଠିଛି।

ଜାନୁଆରୀ ୨୨ରେ ରାମମନ୍ଦିର ପ୍ରାଣପ୍ରତିଷ୍ଠା ପୂର୍ବରୁ ଅଯୋଧ୍ୟାର ସୌନ୍ଦର୍ଯ୍ୟକରଣ କାର୍ଯ୍ୟ ଜାରି ରହିଛି। ଏହିକ୍ରମରେ ଅଯୋଧ୍ୟା ଉନ୍ନୟନ କର୍ତ୍ତୃପକ୍ଷ ଭକ୍ତିପଥ ଓ ରାମପଥରେ ଲାଇଟ୍ ଲଗାଇବା ପାଇଁ ୟଶ ଏଣ୍ଟରପ୍ରାଇଜେସ୍ ଆଣ୍ଡ୍ କୃଷ୍ଣା ଅଟୋମୋବାଇଲ୍ସକୁ ଠିକା ଦେଇଥିଲେ। ଏହି ଦୁଇ କମ୍ପାନୀ ରାସ୍ତାର ଉଭୟ ପାର୍ଶ୍ୱରେ ୬,୪୦୦ ବାମ୍ବୋ ଲାଇଟ୍ ଏବଂ ୯୬ଟି ଗୋବୋ ପ୍ରୋଜେକ୍ଟର ଲାଇଟ୍ ଲଗାଇଥିଲେ। ସେଥିରୁ ୩,୮୦୦ ବାମ୍ବୋ ଲାଇଟ୍ ଓ ୩୬ଟି ପ୍ରୋଜେକ୍ଟର ଲାଇଟ୍ ଚୋରି ହୋଇଯାଇଛି। ମାର୍ଚ୍ଚ ୧୯ ପର୍ଯ୍ୟନ୍ତ ସେଠାରେ ସମସ୍ତ ଲାଇଟ୍ ଥିଲା। କିନ୍ତୁ ମେ' ୯ରେ ନିରୀକ୍ଷଣ ପରେ କେତେକ ଲାଇଟ୍ ଚୋରି ହୋଇଯାଇଥିବା ବିଷୟ ଜଣାପଡ଼ିଥିଲା ବୋଲି ଅଗଷ୍ଟ ୯ରେ ରାମ ଜନ୍ମଭୂମି ଥାନାରେ ଏତଲା ଦିଆଯାଇଥିଲା। ତେବେ ଏନେଇ ଅଯୋଧ୍ୟା ଉନ୍ନୟନ କର୍ତ୍ତୃପକ୍ଷଙ୍କଠାରୁ ବିସ୍ତୃତ ରିପୋର୍ଟ ମଗାଯାଇଥିବା ଜିଲାପାଳ ଚନ୍ଦ୍ର ବିଜୟ ସିଂ ସୂଚନା ଦେଇଛନ୍ତି।

କ୍ୟାପ୍‌ଟେନ୍ ଶହୀଦ, ୪ ଆତଙ୍କବାଦୀ ନିହତ

ଜମ୍ମୁ, ୧୪।୮

କ୍ୟାପ୍ଟେନ୍ ଦୀପକ ସିଂ

ଜମ୍ମୁ-କଶ୍ମୀରର ଡୋଡା ଜିଲା ଅଧୀନ ଶିବଗଡ଼-ଅସ୍ୱାର ବେଲ୍ଟ ଜଙ୍ଗଲରେ ବୁଧବାର ସୁରକ୍ଷାବାହିନୀ ଓ ଆତଙ୍କବାଦୀଙ୍କ ମଧ୍ୟରେ ଗୁଳି ବିନିମୟ ଘଟି ଆର୍ମି କ୍ୟାପ୍ଟେନ ଦୀପକ ସିଂହ ଶହୀଦ ହୋଇଥିବାବେଳେ ୪ ଜଣ ଆତଙ୍କବାଦୀ ନିହତ ହୋଇଛନ୍ତି। ଏହି ଗୁଳି ବିନିମୟରେ ଜଣେ ସାଧାରଣ ନାଗରିକ ମଧ୍ୟ ଆହତ ହୋଇଛନ୍ତି। ଗତ କିଛି ଦିନ ମଧ୍ୟରେ ଜମ୍ମୁ-କଶ୍ମୀରରେ ଏହା ଚତୁର୍ଥ ଗୁଳି ବିନିମୟ ମାମଲା। ବୁଧବାର ସକାଳେ ଗୋଇନ୍ଦା ସୂଚନା ଆଧାରରେ ଶିବଗଡ଼-ଅସ୍ୱାର ବେଲ୍ଟ ଜଙ୍ଗଲରେ ୪ ଜଣ ବିଦେଶୀ ଆତଙ୍କବାଦୀ ଲୁଚିଥିବା ଖବର ପାଇ ସୁରକ୍ଷାବାହିନୀ ପକ୍ଷରୁ କର୍ଡନ ଆଣ୍ଡ ସର୍ଚ୍ଚ ଅପରେଶନ କରାଯାଇଥିଲା। ୪୮ ରାଷ୍ଟ୍ରୀୟ ରାଇଫଲ୍ସର କ୍ୟାପ୍ଟେନ ଦୀପକ ସିଂ ଡୋଡା ଜିଲାର ଶିବଗଡ଼-ଅସ୍ୱାର ବେଲ୍ଟ ଅଞ୍ଚଳରେ ହେଉଥିବା ସର୍ଚ୍ଚ ଅପରେଶନର ନେତୃତ୍ୱ ନେଉଥିଲେ। ତେବେ ଏହି ସମୟରେ ଲୁଚି ରହିଥିବା ଆତଙ୍କବାଦୀ ଓ ସୁରକ୍ଷା ବାହିନୀଙ୍କ ମଧ୍ୟରେ ଗୁଳି ବିନିମୟ ଘଟିଥିଲା। ଆତଙ୍କବାଦୀଙ୍କ ଗୁଳିରେ କ୍ୟାପ୍ଟେନ୍ ଦୀପକ ସିଂ ଗୁରୁତର ଆହତ ହୋଇଥିଲେ। ତାଙ୍କୁ ମିଲିଟାରୀ ଚିକିତ୍ସାଳୟରେ ଭର୍ତ୍ତି କରାଯାଇଥିବାବେଳେ ସେଠାରେ ତାଙ୍କର ମୃତ୍ୟୁ ଘଟିଛି। ତେବେ ଏହି ଗୁଳି ବିନିମୟରେ ୪ ଜଣ ଆତଙ୍କବାଦୀ ନିହତ ହୋଇଛନ୍ତି। ଆତଙ୍କବାଦୀଙ୍କ ନିକଟରୁ ବହୁ ଅସ୍ତ୍ରଶସ୍ତ୍ର ଓ ଗୋଳାବାରୁଦ ଜବତ କରାଯାଇଛି। କ୍ୟାପ୍ଟେନ ଦୀପକ ସିଂଙ୍କ ମୃତ୍ୟୁରେ ଭାରତୀୟ ସେନା ପକ୍ଷରୁ ଶୋକବ୍ୟକ୍ତ କରାଯାଇଛି।

କେଜ୍‌ରିୱାଲଙ୍କୁ ଜାମିନ ଦେଲେନି ସୁପ୍ରିମକୋର୍ଟ

ନୂଆଦିଲ୍ଲୀ, ୧୪।୮

ଅବକାରୀ ଦୁର୍ନୀତି ମାମଲାରେ ଦିଲ୍ଲୀ ମୁଖ୍ୟମନ୍ତ୍ରୀ ଅରବିନ୍ଦ କେଜ୍‌ରିୱାଲଙ୍କ ଅନ୍ତରୀଣ ଜାମିନ ଆବେଦନକୁ ବୁଧବାର ସୁପ୍ରିମକୋର୍ଟ ଗ୍ରହଣ କରିନାହାନ୍ତି। ମାମଲାରେ କେଜ୍‌ରିୱାଲଙ୍କୁ ସିବିଆଇ ଦ୍ୱାରା କରାଯାଇଥିବା ଗିରଫଦାରିକୁ ବଜାୟ ରଖିବାକୁ ପୂର୍ବରୁ ଦିଲ୍ଲୀ ହାଇକୋର୍ଟ ନିର୍ଦ୍ଦେଶ ଦେଇଥିଲେ। ହାଇକୋର୍ଟଙ୍କ ଏହି ରାୟ ବିରୋଧରେ କେଜ୍‌ରିୱାଲ କରିଥିବା ଆବେଦନକୁ ନେଇ ଜଷ୍ଟିସ୍ ସୂର୍ଯ୍ୟକାନ୍ତ ଓ ଜଷ୍ଟିସ୍ ଉଜ୍ଜଳ ଭୂୟାନ୍‌ଙ୍କୁ ନେଇ ଗଠିତ ଖଣ୍ଡପୀଠ ସିବିଆଇକୁ ନୋଟିସ ଜାରି କରିଛନ୍ତି।

ତେଲଙ୍ଗାନାରୁ ରାଜ୍ୟ ସଭା ପ୍ରାର୍ଥୀ ହେବେ ସିଂଘ୍‌ଭି

ନୂଆଦିଲ୍ଲୀ, ୧୪।୮

ବରିଷ୍ଠ କଂଗ୍ରେସ ନେତା ଅଭିଷେକମନୁ ସିଂଘ୍‌ଭି ରାଜ୍ୟ ସଭା ଉପନିର୍ବାଚନରେ ତେଲଙ୍ଗାନାରୁ ପ୍ରତିଦ୍ୱନ୍ଦ୍ୱିତା କରିବେ। କଂଗ୍ରେସ ଅଧ୍ୟକ୍ଷ ମଲ୍ଲିକାର୍ଜୁନ ଖାର୍ଗେ ତାଙ୍କ ପ୍ରାର୍ଥିତ୍ୱକୁ ଅନୁମୋଦନ କରିଥିବା ବୁଧବାର ଘୋଷଣା କରିଛନ୍ତି। କଂଗ୍ରେସ ନେତୃତ୍ୱ ତାଙ୍କ ଉପରେ ଆସ୍ଥା ପ୍ରକଟ କରି ସୁଯୋଗ ଦେଇଥିବାରୁ ସଂଘ୍‌ଭି ଖାର୍ଗେଙ୍କ ସହ ସୋନିଆ ଗାନ୍ଧୀ, ରାହୁଲ ଗାନ୍ଧୀ ଓ ପ୍ରିୟଙ୍କା ଗାନ୍ଧୀ ଭଦ୍ରାଙ୍କୁ ଧନ୍ୟବାଦ ଦେଇଛନ୍ତି। ଭାରତ ରାଷ୍ଟ୍ର ସମିତି (ବିଆର୍‌ଏସ୍)ର ପୂର୍ବତନ ଏମ୍‌ପି କେଶବ ରାଓଙ୍କ ଇସ୍ତଫା ପରେ ତେଲଙ୍ଗାନାର ଗୋଟିଏ ରାଜ୍ୟ ସଭା ଆସନ ଖାଲିପଡ଼ିଥିଲା। ସେପ୍ଟେମ୍ବର ୩ରେ ଉପନିର୍ବାଚନ ପାଇଁ ଭୋଟ ଗ୍ରହଣ ପରେ ଗଣତି କରାଯିବ।

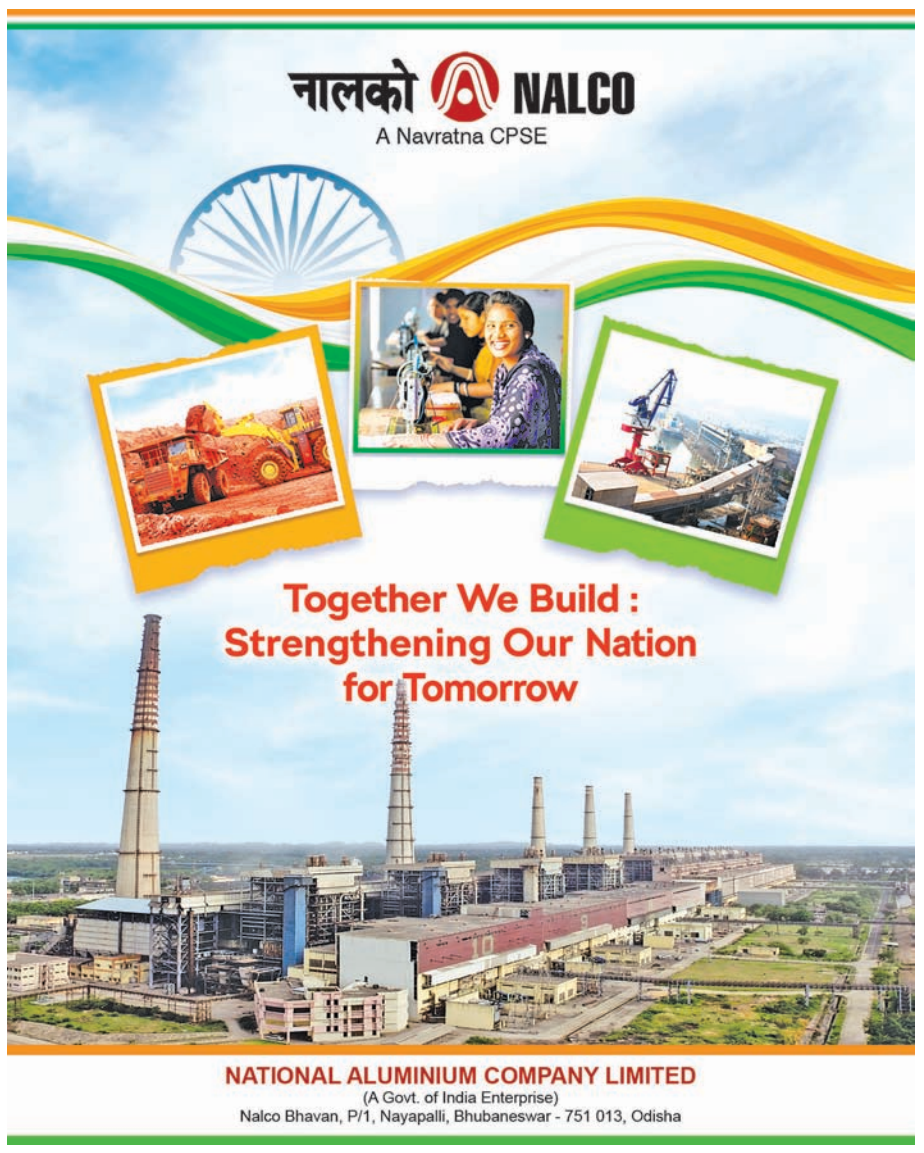

ବ୍ରିଟେନ୍ ଦଙ୍ଗାରେ ୧,୦୦୦ରୁ ଅଧିକ ଗିରଫ

ଲଣ୍ଡନ, ୧୪।୮

ଗତ ମାସ ୨୯ରେ ବ୍ରିଟେନ୍‌ରେ ହୋଇଥିବା ଦଙ୍ଗା ଘଟଣାରେ ଏବେଯାଏ ୧,୦୨୪ ଜଣଙ୍କୁ ଗିରଫ କରାଯାଇଥିବା ନେଇ ବୁଧବାର ବ୍ରିଟେନ୍ ଜାତୀୟ ପୋଲିସ ସଂସ୍ଥା ପ୍ରକାଶ କରିଛି। ଉତ୍ତର ବ୍ରିଟେନ୍‌ସ୍ଥିତ ସାଉଥପୋର୍ଟ ସହରରେ ୩ ଜଣ ଝିଅଙ୍କୁ ହତ୍ୟା ପରେ ଏହି ଦଙ୍ଗା ଆରମ୍ଭ ହୋଇଥିଲା। ତେବେ ଏହି ହତ୍ୟାକାଣ୍ଡ ପାଇଁ ମୁସଲମାନ ପ୍ରବାସୀଙ୍କୁ ଭୁଲ୍ ଭାବେ ଦାୟୀ କରାଯାଇଥିଲା, ଯାହାଫଳରେ ହିଂସା ବଢ଼ିଥିବା ପୋଲିସ ସୂଚନା ଦେଇଛି।

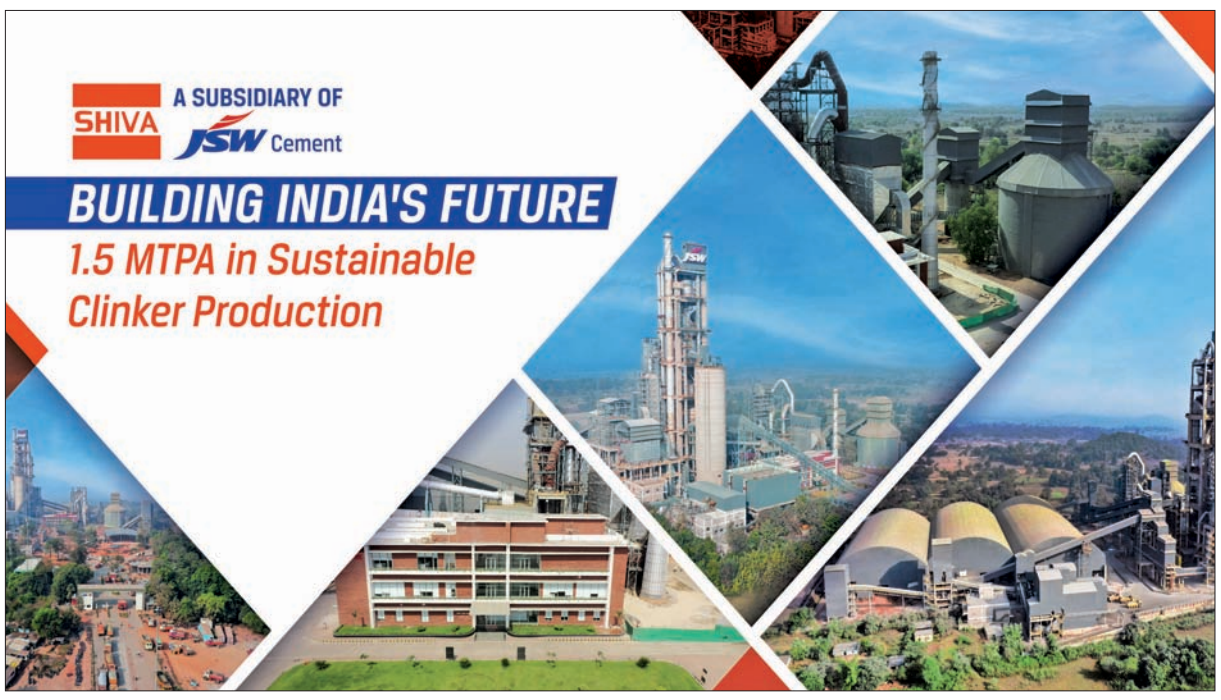

ଘଟଣା ଉଦ୍ଦେଶ୍ୟମୂଳକ ଥିଲା

ଏସ୍‌ସିବି ମେଡିକାଲରେ ୨ ରୋଗୀଙ୍କୁ ଡାକ୍ତରଙ୍କ ବଳାତ୍କାର ଉଦ୍ୟମ ଅଭିଯୋଗ

୩ ଜଣିଆ ତଦନ୍ତ ଟିମ୍‌ର ତନାଘନା

କଟକ,୧୪।୮ (ଶିଳ୍ପା ପ୍ରିୟଦର୍ଶିନୀ)

ଏସ୍‌ସିବି ମେଡିକାଲରେ ଦୁଇ ମହିଳା ରୋଗୀଙ୍କୁ ଡାକ୍ତରଙ୍କ ବଳାତ୍କାର ଉଦ୍ୟମ ଘଟଣାର ପ୍ରାଥମିକ ତଦନ୍ତରୁ ପୋଲିସକୁ ସାଂଘାତିକ ତଥ୍ୟ ମିଳିଛି। କାର୍ଡିଓଲୋଜି ବିଭାଗ ଡାକ୍ତର ଠାକୁର ଦିଲ୍‌ବାଗ ସିଂ ଯୋଜନାବଦ୍ଧ ଏବଂ ଉଦ୍ଦେଶ୍ୟମୂଳକ ଭାବରେ ଏହି କାଣ୍ଡ ଭିଆଇଥିବା ନେଇ ପୋଲିସ ସ୍ପଷ୍ଟ କରିଛି। ଏପରି କି ଜାଣତରେ ମେଡିକାଲରେ ମହିଳା ରୋଗୀଙ୍କ ଇକୋ କରିବା ସମୟରେ ଆବଶ୍ୟକୀୟ ନିୟମ ବା ଏସ୍‌ଓପିକୁ ଡାକ୍ତର ଠାକୁର ଉଲ୍ଲଂଘନ କରିଥିଲେ। ଅନ୍ୟପଟେ ଅଭିଯୁକ୍ତ ଡାକ୍ତର ଠାକୁରଙ୍କ ପରିବାର ପକ୍ଷରୁ ଦିଆଯାଇଥିବା ଏତଲା ସମ୍ପୂର୍ଣ୍ଣ ମିଥ୍ୟା ବୋଲି ଅତିରିକ୍ତ ଡିସିପି ଅନିଲ ମିଶ୍ର କହିଛନ୍ତି।

ମିଶ୍ରଙ୍କ ସୂଚନା ଅନୁସାରେ, ମେଡିକାଲରେ ଅଭିଯୁକ୍ତ ଡାକ୍ତର ଠାକୁର ଶୁକ୍ରବାର ବଦଳରେ ଜାଣିଶୁଣି ରବିବାର ଇକୋ କରେଇବା ପାଇଁ ଉଭୟ ମହିଳାଙ୍କୁ ଡାକିଥିଲେ। ଏପରିକି ମହିଳା କର୍ମଚାରୀଙ୍କ ଉପସ୍ଥିତିରେ ପରୀକ୍ଷା କରିବାକୁ ମନା କରିଥିଲେ ଏବଂ ଅଭିଯୋଗକାରୀ ଜଣେ ଡାକ୍ତର ହୋଇଥିଲେ ମଧ୍ୟ ତାଙ୍କୁ ବି ସେଠାରୁ ବାହାରକୁ ବାହାର କରି ଦେଇଥିଲେ। ଇକୋ ପରୀକ୍ଷା କରାଇବାକୁ ପ୍ରାୟ ୧୫ ମିନିଟ୍ ଲାଗିଥାଏ। କିନ୍ତୁ ଅଭିଯୁକ୍ତ ଡାକ୍ତର ଠାକୁର ୩୦ ମିନିଟ୍ ଲେଖାଏ ଉଭୟ ମହିଳାଙ୍କ ପରୀକ୍ଷା କରିଥିଲେ। ଦୁଇଜଣ ରୋଗୀ ମହିଳା ହୋଇଥିବାବେଳେ ପରୀକ୍ଷା ସମୟରେ ଜଣଙ୍କୁ ପାଖରେ ରଖି ପାରିଥାନ୍ତେ, କିନ୍ତୁ ସେଥିପାଇଁ ମଧ୍ୟ ସେ ମନା କରିଥିଲେ। ଅନ୍ୟପଟେ ପୀଡ଼ିତାଙ୍କ ବୟାନ ଓ ପାରିପାର୍ଶ୍ୱିକ ତଥ୍ୟ ପ୍ରମାଣରୁ ଅଭିଯୁକ୍ତ ଡାକ୍ତର ଠାକୁର ଘଟଣା ନିଜେ ଭିଆଇଛନ୍ତି। ଅଭିଯୁକ୍ତଙ୍କୁ କୌଣସି ଭାବେ ଫସାଯାଇ ନାହିଁ କିମ୍ବା ଏଥିରେ କୌଣସି ଷଡ଼ଯନ୍ତ୍ର ନ ଥିବା ମିଶ୍ର କହିଛନ୍ତି। ଅନ୍ୟପଟେ ମଙ୍ଗଳବାର ରାଜ୍ୟ ସ୍ୱାସ୍ଥ୍ୟ ଓ ପରିବାର କଲ୍ୟାଣ ବିଭାଗ ପକ୍ଷରୁ ଗଠିତ ୩ଜଣିଆ ଟିମ୍ ବୁଧବାର ଏସ୍‌ସିବି ମେଡିକାଲର କାର୍ଡିଓଲୋଜି ବିଭାଗରେ ପହଞ୍ଚି ତଦନ୍ତ ଆରମ୍ଭ କରିଛି। ଡିଏମ୍‌ଇଟି ଡାକ୍ତର ସନ୍ତୋଷ କୁମାର ମିଶ୍ର, ଯୁଗ୍ମ ଡିଏମ୍‌ଇଟି ଡାକ୍ତର ରୋମା ରତନ ମେଡିକାଲ ସୁପରିଣ୍ଟେଣ୍ଡେଣ୍ଟ ତଥା କଲେଜ ପ୍ରିନ୍ସିପାଲ ପ୍ରଫେସର ଡାକ୍ତର ସୁଧାଂଶୁ ଶେଖର ମିଶ୍ରଙ୍କ ସହ ଘଟଣା ସମ୍ପର୍କରେ ଆଲୋଚନା କରିବା ସହ କାର୍ଡିଓଲୋଜି ବିଭାଗୀୟ ମୁଖ୍ୟ, ପ୍ରସୂତି ଓ ସ୍ତ୍ରୀ ରୋଗ ବିଭାଗୀୟ ମୁଖ୍ୟଙ୍କ ସମେତ ଅନ୍ୟ ପ୍ରଫେସର ଓ ଉପସ୍ଥିତ ଥିବା କର୍ମଚାରୀଙ୍କୁ ପଚରାଉଚରା କରିଥିଲେ। ଏନେଇ ଡିଏମ୍‌ଇଟି ମିଶ୍ର କହିଛନ୍ତି, ସମସ୍ତ ବିଷୟରେ ମେଡିକାଲରେ ଆଜି ଆଲୋଚନା କରାଯାଇଛି। ପ୍ରିଲିମିନାରି ରିପୋର୍ଟ ସରକାରଙ୍କୁ ପ୍ରଦାନ କରାଯିବ। ତଦନ୍ତ କରିଛୁ, ଡାକ୍ତର ଠାକୁରଙ୍କୁ ନିଲମ୍ବନ କରାଯିବ କି ନାହିଁ ସେ ବିଷୟରେ ନିଷ୍ପତ୍ତି ନିଆଯିବ। ଆଗାମୀ ଦିନରେ ଏଭଳି ଘଟଣାର ଯେମିତି ପୁନରାବୃତ୍ତି ନ ହୁଏ, ସେନେଇ ପ୍ରୋଟୋକଲ୍ ପ୍ରସ୍ତୁତ କରାଯିବ ବୋଲି ଡିଏମ୍‌ଇଟି କହିଛନ୍ତି। ସୂଚନାଯୋଗ୍ୟ, ଏସ୍‌ସିବି ମେଡିକାଲର କାର୍ଡିଓଲୋଜି ବିଭାଗର ଡାକ୍ତର ଠାକୁର ଦୁଇ ମହିଳା ରୋଗୀଙ୍କୁ ଇକୋ ପରୀକ୍ଷା କରାଇବା ଆଳରେ ବଳାତ୍କାର ଉଦ୍ୟମ କରିଥିବା ନେଇ ମଙ୍ଗଳବାର ଅଭିଯୋଗ ପରେ ମଙ୍ଗଳାବାଗ ପୋଲିସ ଅଭିଯୁକ୍ତ ଠାକୁରକୁ ଗିରଫ କରି କୋର୍ଟଚାଲାଣ କରିଛି।

ଡେପୁଟି କଲେକ୍ଟରଙ୍କ ସମେତ ୪ ଗିରଫ

ସରକାରୀ ଅର୍ଥ ହେରଫେର ଅଭିଯୋଗ

ବାରିପଦା(ନୀଳାଦ୍ରି ବିହାରୀ ଦଣ୍ଡପାଟ)/ ନୀଳଗିରି(ପ୍ରଶାନ୍ତ ବିଶ୍ୱାଳ), ୧୪।୮

ବାଲିଗୋହିରୀସ୍ଥିତ ଭଡ଼ାଘରେ ଭିଜିଲାନ୍ସର ଚଢ଼ାଉ।

ସରକାରୀ ଅର୍ଥ ହେରଫେର ଅଭିଯୋଗରେ ବାଲେଶ୍ୱର ଜିଲା ନୀଳଗିରିରେ ଅବସ୍ଥାପିତ ଡେପୁଟି କଲେକ୍ଟର ପରିକ୍ଷିତ ଜେନାଙ୍କ ସମେତ ୪ଜଣଙ୍କୁ ବାଲେଶ୍ୱର ଭିଜିଲାନ୍ସ ଟିମ୍ ଗିରଫ କରିଛି। ଏଥିସହ ଡେପୁଟି କଲେକ୍ଟରଙ୍କ ଘର ସମେତ ୬ଟି ସ୍ଥାନରେ ଭିଜିଲାନ୍ସ ଚଢାଉ ଜାରି ରଖିଛି। ଗିରଫ ଅନ୍ୟ ଅଭିଯୁକ୍ତମାନେ ହେଲେ ମୟୂରଭଞ୍ଜ ଜିଲା ଶୂଳିଆପଦା ବ୍ଲକର ପୂର୍ବତନ କ୍ୟାଶିୟର ତଥା ବର୍ତ୍ତମାନ କପ୍ତିପଦା ତହସିଲରେ କାର୍ଯ୍ୟରତ ବରିଷ୍ଠ ରାଜସ୍ୱ ନିରୀକ୍ଷକ ଦେବଦତ୍ତ ଦାସ, ବାରିପଦାର ବ୍ୟବସାୟୀ ସୁଜିତ୍ କୁମାର ମହାନ୍ତି ଓ ଅଖିଳ କୁମାର ଦାସ।

ସୂଚନାଯୋଗ୍ୟ, ୨୦୨୨-୨୩ ଆର୍ଥିକ ବର୍ଷରେ କରୋନା ମହାମାରୀ ସମୟରେ ଓଏମ୍‌ବିଡିଏସ୍ ପାଣ୍ଠିରୁ ମଞ୍ଜୁର ହୋଇଥିବା ୧କୋଟି ୧୯ଲକ୍ଷ ୭୯ହଜାର ୭୮୮ଟଙ୍କାରେ ବିଭିନ୍ନ ବିକାଶମୂଳକ କାର୍ଯ୍ୟ କରା ନ ଯାଇ ହେରଫେର ନେଇ ଅଭିଯୋଗ ହୋଇଥିଲା। ଏହାକୁ ନେଇ ସ୍ଥାନୀୟ ଲୋକେ ବାରମ୍ବାର ଅଭିଯୋଗ କରୁଥିଲେ ମଧ୍ୟ କୌଣସି କାର୍ଯ୍ୟାନୁଷ୍ଠାନ ଗ୍ରହଣ କରାଯାଇ ନ ଥିଲା । ଘଟଣାର ତଦନ୍ତ ପାଇଁ ବାଲେଶ୍ୱର ଭିଜିଲାନ୍ସ ବିଭାଗର ଅତିରିକ୍ତ ଏସ୍‌ପି ମହେଶ୍ୱର ସେଠୀଙ୍କ ନେତୃତ୍ୱରେ ୬ଟି ଟିମ୍ ଗଠନ କରାଯାଇଥିଲା। ବୁଧବାର ସକାଳେ ଏହି ଟିମ୍ ଡେପୁଟି କଲେକ୍ଟର ତଥା ମୟୂରଭଞ୍ଜ ଜିଲା ଶୂଳିଆପଦା ବ୍ଲକର ତତ୍କାଳୀନ ବିଡିଓ ଜେନାଙ୍କ ନୀଳଗିରିସ୍ଥିତ କାର୍ଯ୍ୟାଳୟ, ବାଲିଗୋହିରୀସ୍ଥିତ ଭଡ଼ାଘର, ବାରିପଦାସ୍ଥିତ ଭଡ଼ାଘର, ଶୂଳିଆପଦା ବ୍ଲକ କାର୍ଯ୍ୟାଳୟରେ ଚଢାଉ କରିଥିଲେ। ଚଢ଼ାଉରେ ଭିଜିଲାନ୍ସର ଦୁଇଜଣ ଡିଏସ୍‌ପି, ଜଣେ ଇନ୍ସପେକ୍ଟର, ଦୁଇ ଜଣ ଏଏସ୍‌ଆଇ ଓ ଅନ୍ୟ କର୍ମଚାରୀ ସାମିଲ ଥିଲେ। ଚଢ଼ାଉ ବେଳେ ବହୁ ଗୁରୁତ୍ୱପୂର୍ଣ୍ଣ କାଗଜପତ୍ର ଯାଞ୍ଚ କରାଯାଇଛି।

ନୂଆଗାଁ ସରପଞ୍ଚ ଗିରଫ

ରେଳ ନିର୍ମାଣ କାର୍ଯ୍ୟରେ ବାଧା ସୃଷ୍ଟି କରୁଥିବା ଅଭିଯୋଗ

ନୂଆଗାଁ,୧୪।୮ (ବିଜୟ ତ୍ରିପାଠୀ)

ଗିରଫ ମାଇକେଲ ମିଞ୍ଜ

ସୁନ୍ଦରଗଡ଼ ଜିଲା ନୂଆଗାଁ ନିକଟସ୍ଥ ରେଳଲାଇନ ପାର୍ଶ୍ୱରେ ଗାତ ଖୋଳି କାର୍ଯ୍ୟରେ ବାଧା ସୃଷ୍ଟି କରିବା ଆଦି ବିଭିନ୍ନ କାର୍ଯ୍ୟକଳାପକୁ ନେଇ ବନ୍ଧମୁଣ୍ଡା ଆର୍‌ପିଏଫ୍ ବୁଧବାର ନୂଆଗାଁ ସରପଞ୍ଚଙ୍କୁ ଗିରଫ କରି କୋର୍ଟ ଚାଲାଣ କରିଛି। ସେ ହେଲେ ମାଇକେଲ ମିଞ୍ଜ। ଜାମିନ ନ ମିଳିବାରୁ ତାଙ୍କୁ ରାଉରକେଲା ଜେଲକୁ ପଠାଇ ଦିଆଯାଇଛି। ରେଲୱେ ଆକ୍ଟ ୧୫୩ରେ ଏକ ମାମଲା ରୁଜୁ କରାଯାଇଛି। ଆର୍‌ପିଏଫ୍‌ର କହିବା ଅନୁସାରେ, ନୂଆଗାଁଠାରେ ରେଲୱେ ବିଭାଗ ଦ୍ୱାରା ଦ୍ୱିତୀୟ ରେଳଲାଇନ ନିର୍ମାଣ କାର୍ଯ୍ୟ ଚାଲିଛି। ଏହି ନିର୍ମାଣ କାର୍ଯ୍ୟରେ ମାଇକେଲ ବାଧା ସୃଷ୍ଟି କରୁଥିଲେ। ଏନେଇ ସମ୍ପୃକ୍ତ କଣ୍ଟ୍ରାକ୍ଟର ଅଭିଯୋଗ କରିଥିଲେ। ମାଇକେଲ ଗିରଫ ହେବା ପରେ ନୂଆଗାଁ ଏବଂ ଏହାର ଆଖପାଖ ଅଞ୍ଚଳର ଲୋକଙ୍କ ମଧ୍ୟରେ ତୀବ୍ର ପ୍ରତିକ୍ରିୟା ଦେଖିବାକୁ ମିଳିଛି। କେତେକ ଆଦିବାସୀ ଲୋକ କହିଛନ୍ତି, ମାଇକେଲ ରେଳ ପ୍ରଶାସନ ସହିତ ଜମି ପାଇଁ ଲଢେଇ କରୁଥିଲେ। କିନ୍ତୁ ଯୋଜନା ମୁତାବକ ତାଙ୍କୁ ଜେଲକୁ ପଠାଯାଇଛି। ସୂଚନାଯୋଗ୍ୟ, ବର୍ତ୍ତମାନ ବନ୍ଧମୁଣ୍ଡା, କପାଟମୁଣ୍ଡା ସମେତ ଆଖପାଖ ଆଦିବାସୀ ଅଞ୍ଚଳରେ ରେଳ ପ୍ରକଳ୍ପ ନିର୍ମାଣ କାର୍ଯ୍ୟ ଜାରି ରହିଛି।

ଋଣ ଶୁଝି ନ ପାରି ନଦୀକୁ ପୁଅଙ୍କୁ ଫିଙ୍ଗି ମା' ଡେଇଁଲେ

ପୁଅ ମୃତଦେହ ଜବତ

ନିଶ୍ଚିନ୍ତକୋଇଲି/ନେମାଳ, ୧୪।୮ (ଅଶୋକ କୁମାର ମହାପାତ୍ର, କିରଣ ଶଙ୍କର ନାୟକ)

ମୃତ ସେକ୍ ତାୟାର ଉଦ୍ଧିନ। ମା' ସୁହାନା ପରୱିନ।

କଟକ ଜିଲା ନିଶ୍ଚିନ୍ତକୋଇଲି ବ୍ଲକ ନେମାଳ ଥାନା ଅଞ୍ଚଳରେ ବୁଧବାର ଏକ ଅଭାବନୀୟ ଘଟଣା ଘଟିଛି। ଘରୋଇ ଅର୍ଥ ଲଗାଣକାରୀ ସଂସ୍ଥାର ଜୁଲମ ଓ ନିର୍ଯାତନା ଅସହ୍ୟ ହେବାରୁ ଋଣଭାର ସହି ନ ପାରି ଶେଷରେ ନିଜର ଏକମାତ୍ର ପୁଅଙ୍କୁ ଚିତ୍ରୋତ୍ପଳା ନଦୀକୁ ଫିଙ୍ଗି ମା' ଡେଇଁ ଆତ୍ମହତ୍ୟା ଉଦ୍ୟମ କରିଛନ୍ତି। ସ୍ଥାନୀୟ ଲୋକେ ପୁଅଙ୍କ ମୃତଦେହକୁ ଉଦ୍ଧାର କରିଥିଲାବେଳେ ମା' ସନ୍ଧ୍ୟା ସୁଦ୍ଧା ନିଖୋଜ ଅଛନ୍ତି।

ନେମାଳ ଥାନା ମାଳିଗାଁରେ ସୁହାନା ପରୱିନ(୨୯) ୨ପିଲାଙ୍କୁ ନେଇ ଦୀର୍ଘଦିନ ହେଲା ତାଙ୍କ ମଉସା ଘରେ ରହି ଆସୁଥିଲେ। ଏହି ପରିବାରର ଆର୍ଥିକ ଅବସ୍ଥା ସ୍ୱଚ୍ଛଳ ନ ଥିବା କାରଣରୁ ସୁହାନା ସ୍ଥାନୀୟ ଅଞ୍ଚଳରେ ଥିବା ୭ଟି ବିଭିନ୍ନ ଘରୋଇ ଅର୍ଥ ଲଗାଣକାରୀ ସଂସ୍ଥାଠାରୁ ଲକ୍ଷାଧିକ ଟଙ୍କା ଋଣ ଆକାରରେ ଆଣିଥିଲେ। ତେବେ ଆର୍ଥିକ ପରିସ୍ଥିତି ସ୍ୱଚ୍ଛଳ ନ ଥିବା କାରଣରୁ ସୁହାନା ଠିକ୍ ସମୟରେ ଋଣ ପରିଶୋଧ କରି ପାରୁ ନ ଥିଲେ। ଋଣ ପରିଶୋଧ ନ କରିବା କାରଣରୁ ଘରୋଇ ଅର୍ଥ ଲଗାଣକାରୀ ସଂସ୍ଥାର କର୍ମଚାରୀମାନେ ତାଙ୍କୁ ବାରମ୍ବାର ଋଣ ପରିଶୋଧ କରିବା ନିମନ୍ତେ ଚାପ ପକାଇ ଆସୁଥିଲେ। ଏହାକୁ ନେଇ ତାଙ୍କ ପରିବାରରେ ଅଶାନ୍ତି ଲାଗି ରହୁଥିଲା। ବୁଧବାର ଏହା ଉଗ୍ରରୂପ ନେଇଥିଲା। ସୁହାନା ଅପରାହ୍ନରେ ନିଜର ପୁତ୍ର ସେକ ତାୟାର ଉଦ୍ଧିନ(୧୨) ଓ ଏକମାତ୍ର କନ୍ୟାକୁ ସାଙ୍ଗରେ ଧରି ରକ୍ତ ପରୀକ୍ଷା ନିମନ୍ତେ ସ୍ଥାନୀୟ ଏକ ଡାକ୍ତରଖାନାକୁ ଆସୁଥିଲେ। ଏହି ସମୟରେ ଆକସ୍ମିକ ଭାବେ ସ୍ଥାନୀୟ ଚିତ୍ରୋତ୍ପଳା ନଦୀର ଠାକୁରାଣୀ ଗଡା ନିକଟରେ ସୁହାନା ପୁଅ ସେକ ତାୟାରଙ୍କୁ ନଦୀକୁ ଫିଙ୍ଗି ଦେଇଥିଲେ। ପରେ ନିଜେ ନଦୀକୁ ଡେଇଁ ପଡିଥିଲେ। ଝିଅ ଆୟଶା ଫିର୍ଦ୍ଦୋଶ (୧୦) ଙ୍କ ପାଟି ଶୁଣି ସ୍ଥାନୀୟ ଲୋକେ ଘଟଣାସ୍ଥଳକୁ ଆସିଥିଲେ। ପୁଅ ଓ ମା' ନଦୀରେ ବୁଡ଼ି ଯାଉଥିବା ସ୍ଥାନୀୟ ଅଞ୍ଚଳର ଯୁବକମାନେ ଦେଖିବାକୁ ପାଇଥିଲେ। ସେମାନେ ନଦୀକୁ ଡେଇଁ ପୁଅଙ୍କୁ ଗୁରୁତର ଅବସ୍ଥାରେ ଉଦ୍ଧାର କରି ଚିକିତ୍ସା ନିମନ୍ତେ ନିଶ୍ଚିନ୍ତକୋଇଲି ଗୋଷ୍ଠୀ ସ୍ୱାସ୍ଥ୍ୟକେନ୍ଦ୍ରରେ ଭର୍ତ୍ତି କରିଥିଲେ। ସେଠାରେ ଡାକ୍ତର ତାଙ୍କୁ ମୃତ ଘୋଷଣା କରିଥିଲେ। ତେବେ ସ୍ଥାନୀୟ ଦମକଳ ବାହିନୀ ଓ ଓଡ୍ରାଫ ଟିମ୍ ଘଟଣାସ୍ଥଳରେ ପହଞ୍ଚି ନଦୀରେ ସୁହାନାଙ୍କୁ ଖୋଜାଖୋଜି ଜାରି ରଖିଛି। ପୋଲିସ ଘଟଣାସ୍ଥଳରେ ପହଞ୍ଚି ସେକ ତାୟାରଙ୍କ ମୃତଦେହକୁ ଜବତ କରି ବ୍ୟବଚ୍ଛେଦ ନିମନ୍ତେ କଟକ ବଡ଼ ଡାକ୍ତରଖାନାକୁ ପଠାଇଛି।

ଜାଲ୍ କାଗଜପତ୍ରରେ ଜମି ବିକ୍ରି, ୫ ଗିରଫ

କଟକ,୧୪।୮ (କାର୍ତ୍ତିକ ସାହୁ)

ଜାଲ୍ କାଗଜପତ୍ର ପ୍ରସ୍ତୁତ କରି ଜମି ବିକ୍ରି ମାମଲାରେ ଚାଉଳିଆଗଞ୍ଜ ପୋଲିସ ୫ ଜଣଙ୍କୁ ଗିରଫ କରି ବୁଧବାର କୋର୍ଟ ଚାଲାଣ କରିଛି। ସେମାନେ ହେଲେ ମୁନା ଓରଫ ସେକ୍ ଆବିଦ୍, ଲିଟୁନ୍ ଓରଫ ଇଖାର ଅହେମଦ୍ ଖାନ୍, ଲିଟୁ ଓରଫ ସ୍ମୃତିରଞ୍ଜନ ସମଦର୍ଶୀ, ପ୍ରସନ୍ନ ଓରଫ ପର୍ଶୁରାମ ଭୋଇ ଏବଂ ଝାଟିଆ ଓରଫ ସୁଶାନ୍ତ କୁମାର ରାଉତରାୟ (୪୬)। ସେମାନଙ୍କ ନିକଟରୁ ୯୮,୯୯୯ ଟଙ୍କା, ନକଲି ଭୋଟର କାର୍ଡ ଓ ଆଧାର କାର୍ଡ, ସରକାରୀ ଅଧିକାରୀମାନଙ୍କ ନକଲି ସିଲ୍, କମ୍ପ୍ୟୁଟର, ପ୍ରିଣ୍ଟର, ମୋବାଇଲ୍ ଫୋନ୍ ଆଦି ପୋଲିସ ଜବତ କରିଛି।

ସୂଚନା ଅନୁସାରେ, ପୁରୀ ଜିଲା ପିପିଲି ଥାନା ଅନ୍ତର୍ଗତ ସିଂଘପୁର ଗ୍ରାମର ନୀହାର ରଞ୍ଜନ ସେନାପତିଙ୍କର କଟକ ଗଣ୍ଡରପୁରଠାରେ ଏକ ପ୍ଲଟ୍ ରହିଛି। ଉକ୍ତ ପ୍ଲଟ୍‌ରେ ଏକ ବିଲ୍ଡିଂ ମଧ୍ୟ ରହିଛି। ଏହି ପ୍ଲଟ୍ ବିକ୍ରି କରିବା ପାଇଁ ତାଙ୍କୁ ବହୁ ଲୋକ ଫୋନ୍ କରନ୍ତି। ସେଥିପାଇଁ ସେ ଉକ୍ତ ପ୍ଲଟ୍‌ରେ ତାଙ୍କ ଶାଳକଙ୍କ ଫୋନ୍ ନମ୍ବର ସହ ପ୍ଲଟ୍ ବିକ୍ରି ପାଇଁ ନୁହଁ ବୋଲି ପୋଷ୍ଟରରେ ଉଲ୍ଲେଖ କରିଥିଲେ। ପୋଷ୍ଟର ମାରିବା ପରେ ଜଣେ ଦୁର୍ବୃତ୍ତ ସେହି ପ୍ଲଟ୍ କିଣିଥିବା ତାଙ୍କ ଶାଳକଙ୍କୁ ଫୋନ୍ କରି କହିବା ସହ ଧମକ ଦେଇଥିଲେ। ସେ ପ୍ଲଟ୍‌ର ଇସି ବାହାର କରିବା ପରେ ଜୁନ୍ ୧୯ରେ ଜଣେ ଅଚିହ୍ନା ବ୍ୟକ୍ତିଙ୍କୁ ଉକ୍ତ ପ୍ଲଟ୍ ବିକ୍ରି ହୋଇଥିବା ଜାଣିବାକୁ ପାଇଥିଲେ। ସେ ପୁଣି ଉକ୍ତ ପ୍ଲଟ୍‌ରେ ପୋଷ୍ଟର ଲଗାଇଥିଲେ। ଆଉଥରେ ତାଙ୍କୁ ଫୋନ୍ କଲ୍‌ରେ ଜୀବନରୁ ମାରିଦେବାର ଧମକ ମିଳିଥିଲା। ଏନେଇ ନୀହାର ଥାନାରେ ଏତଲା ଦେବା ପରେ ପୋଲିସ ଏକ ମାମଲା(ନଂ.୧୮୭/୨୪) ରୁଜୁ କରି ତଦନ୍ତ କରିଥିଲା।

ହୋଟେଲ ରୁମ୍‌ରୁ ଦୁଇ ଯୁବତୀଙ୍କ ସହ ସ୍ୱାମୀଙ୍କୁ ଧରିଲେ ସ୍ତ୍ରୀ

ମହିଳାଙ୍କର ଷ୍ଟିଙ୍ଗ ଅପରେଶନକୁ ନେଇ ଚର୍ଚ୍ଚା

- ଧୋକାବାଜ୍ ରାପର ସ୍ୱାମୀଙ୍କ ସହ ୬ ଗିରଫ
- ଧରାଇଦେଲା ରାତିଅଧିଆ ଖାଦ୍ୟ ଅର୍ଡର

ଭୁବନେଶ୍ୱର,୧୪।୮ (ସୂର୍ଯ୍ୟକାନ୍ତ ବେହେରା)

ସ୍ତ୍ରୀ ସହ ଝଗଡ଼ା କରି ଆତ୍ମହତ୍ୟା କରିବାକୁ ଧମକ ଦେଉଥିଲେ। ହେଲେ ହୋଟେଲରେ ରହି ଯୁବତୀଙ୍କ ସହ ରାତି କାଟୁଥିଲେ। ଭୁବନେଶ୍ୱର ପଟିଆ ଅଞ୍ଚଳରେ ଥିବା ଏକ ଓୟୋ ହୋଟେଲ ରୁମ୍‌ରେ ଦୁଇ ବଙ୍ଗୀୟ ଯୁବତୀଙ୍କ ସହ ରାତି ବିତାଉଥିବା ଏହି ରଙ୍ଗିଲା ଧୋକାବାଜ ସ୍ୱାମୀଙ୍କୁ ଶେଷରେ ତାଙ୍କ ସ୍ତ୍ରୀ ଧରିଛନ୍ତି। ରାତି ଅଧରେ ପୋଲିସ ସହାୟତାରେ ମହିଳାଙ୍କର ଏହି ଷ୍ଟିଙ୍ଗ୍ ଅପରେଶନ ରାଜଧାନୀରେ ଚର୍ଚ୍ଚାର ବିଷୟ ପାଲଟିଛି। ଏନେଇ ମହିଳାଙ୍କ ଅଭିଯୋଗ ଆଧାରରେ ଇନ୍‌ଫୋସିଟି ଥାନା ପୋଲିସ ଅଭିଯୁକ୍ତ ସ୍ୱାମୀ ଅଭିନବ ସିଂଙ୍କ ସହ ୬ଜଣଙ୍କୁ ବୁଧବାର ଗିରଫ କରିଛି। ଅଭିଯୁକ୍ତ ଅଭିନବଙ୍କ ଘର କଟକରେ ହୋଇଥିବାବେଳେ ସେ ରାପର ଭାବେ କାମ କରନ୍ତି। ଗିରଫ ହୋଇଥିବା ଅନ୍ୟମାନଙ୍କ ମଧ୍ୟରେ ଅଛନ୍ତି ଚଢ଼ାଉ ସମୟରେ ପୀଡିତା ମହିଳାଙ୍କୁ ଗାଳିଗୁଳଜ କରିବା ସହ ହତ୍ୟା ଉଦ୍ୟମ କରିଥିବା ୨ ଯୁବକ ଓ ୩ ଯୁବତୀ। ସେମାନେ ହେଲେ କଟକର ସିଲ୍ଲୁ ନାୟକ ଓ ରାକେଶ ବେହେରା, ଲକ୍ଷ୍ମୀସାଗରରେ ରହୁଥିବା ଜଗତ୍‌ସିଂହପୁରର ଅନିନ୍ଦିତା ନାୟକ, ପଶ୍ଚିମବଙ୍ଗର ତନୁଶ୍ରୀ ଦାସ ଓ ରୂପା ପାନ। ତେବେ ଅଭିଯୁକ୍ତ ସ୍ୱାମୀ ଅଭିନବଙ୍କ କାରନାମାକୁ ଧରାଇ ଦେଇଛି ଅନ୍‌ଲାଇନ ଟ୍ରାଞ୍ଜାକ୍ସନ। ରୁମ୍ ଭିତରୁ ମଦ ସହ ବହୁ ଆପତ୍ତିଜନକ ସାମଗ୍ରୀ ଜବତ ହୋଇଛି। ଅନ୍ୟପଟେ ଅଭିନବଙ୍କ ନାମରେ ନନ୍ଦନକାନନ ଥାନାରେ ପୂର୍ବରୁ ମଧ୍ୟ ମାମଲା ରହିଥିବା ଜୋନ୍-୬ ଏସିପି ରମେଶ ଚନ୍ଦ୍ର ବିଶୋୟୀ କହିଛନ୍ତି। ଉକ୍ତ ହୋଟେଲରେ ଅଭିନବ ୩ଟି ରୁମ୍ ବୁକ୍ କରିଥିଲେ। ତେଣୁ ସେକ୍ସ ର୍‌ୟାକେଟ ଚାଲିଥିବା ସନ୍ଦେହ କରାଯାଉଥିବାବେଳେ ଏହି ଘଟଣାରେ ଅଧିକ ତଦନ୍ତ ଚଳାଇଛି ପୋଲିସ।

ମହିଳାଙ୍କ ଅଭିଯୋଗ ଓ ପୋଲିସ ସୂଚନାନୁସାରେ, ୨୦୨୨ରେ ଅଭିନବ ଅଭିଯୋଗକାରିଣୀଙ୍କୁ ବିବାହ କରିଥିଲେ। ସେହି ସମୟରେ ଅଭିନବ ସଫ୍ଟୱେୟାର୍ କମ୍ପାନୀରେ ଚାକିରି କରୁଥିଲେ। ହେଲେ ପରବର୍ତ୍ତୀ ସମୟରେ ଚାକିରି ଛାଡି ରାପର ଭାବେ କାମ କରୁଥିଲେ। ଅନେକ ସଙ୍ଗୀତରେ ସେ ରାପ୍ କରନ୍ତି। ହେଲେ ଅନେକ ସମୟରେ ଅଭିନବ ସ୍ତ୍ରୀଙ୍କୁ ନିର୍ଯାତନା ଦେବାରୁ ଘରେ ଅଶାନ୍ତି ଲାଗି ରହୁଥିଲା। ମଙ୍ଗଳବାର ସକାଳେ କୌଣସି କଥାକୁ ନେଇ ଅଭିନବ ଓ ସ୍ତ୍ରୀଙ୍କ ମଧ୍ୟରେ ଝଗଡା ହୋଇଥିଲା। ଏଥିରେ ରାଗିଯାଇ ଅଭିନବ ଆତ୍ମହତ୍ୟା କରିବାକୁ ଧମକ ଦେଇଥିଲେ। ଆଉ ଏହାପରେ ଘରୁ ବାହାରିବାବେଳେ ସେ ଭୁବନେଶ୍ୱରରେ କାମ ଅଛି ବୋଲି ସ୍ତ୍ରୀଙ୍କୁ କହିଥିଲେ। ହେଲେ ସ୍ୱାମୀଙ୍କ ଆତ୍ମହତ୍ୟା କଥା ସ୍ତ୍ରୀଙ୍କୁ ବ୍ୟଥିତ କରିଥିଲା। ଏନେଇ ବାରମ୍ବାର ଅଭିନବଙ୍କ ପାଖକୁ ଫୋନ୍ କରୁଥିଲେ ମଧ୍ୟ ସେ ଉଠାଉ ନ ଥିଲେ। ସେଥିପାଇଁ ବିଚଳିତ ହୋଇପଡିଥିଲେ ସ୍ତ୍ରୀ। କିନ୍ତୁ ହଠାତ୍ ରାତି ଅଧରେ ସ୍ତ୍ରୀଙ୍କ ମୋବାଇଲ୍‌କୁ ଫୁଡ୍ ଡେଲିଭରିର ନୋଟିଫିକେଶନ ଆସିଥିଲା। ଅଭିନବଙ୍କ ଆପ୍‌ର ଆଇଡି ସ୍ତ୍ରୀଙ୍କ ପାଖରେ ଥିଲା। ବାରମ୍ବାର ଏକାଧିକ ଖାଇବା ଅର୍ଡର ଆସିବା ପରେ ତାଙ୍କର ସନ୍ଦେହ ବଢିଥିଲା। ଏହି ସମୟରେ ବଙ୍ଗୀୟ ଯୁବତୀଙ୍କ ଫୋନ୍ ରିଚାର୍ଜର ମେସେଜ ଆସିବାରୁ ସ୍ତ୍ରୀଙ୍କ ସନ୍ଦେହ ଅଧିକ ଘନିଭୂତ ହୋଇଥିଲା। ଏହାପରେ ସେ ଥାନାରେ ପହଞ୍ଚି ସବୁକଥା ଜଣାଇବା ପରେ ପୋଲିସକୁ ଧରି ସିଧା ଭୋର୍ ସମୟରେ ହୋଟେଲ 'ସେ ହ୍ୟାଲୋ'ରେ ପହଞ୍ଚି ଅଭିନବଙ୍କ ନାମରେ ବୁକ୍ ହୋଇଥିବା ରୁମ୍‌ରେ ପହଞ୍ଚିଥିଲେ। ଆଉ ସେଠାରେ ସ୍ୱାମୀଙ୍କ ସହ ୨ ଯୁବତୀଙ୍କୁ ଦେଖି ସ୍ତ୍ରୀ ଆବାକ୍ ହୋଇଯାଇଥିଲେ। ଏହି ସମୟ

ଜନ୍ମଦିନର ଶୁଭେଚ୍ଛା

ଗୁନ୍‌ଗୁନ୍
ପରିବାରବର୍ଗ

ନାମ: .....
ବୟସ:.....
ଜନ୍ମ ତାରିଖ: .....

ଏଠାରେ ୨ X ୨ ସେ.ମି. ଫଟୋ ଲଗାନ୍ତୁ

ସର୍ତ୍ତାବଳୀ: ଏହି କୁପନ ବ୍ୟବହାର କରି ସମ୍ପୂର୍ଣ୍ଣ ମାଗଣାରେ ଜନ୍ମଦିନର ଶୁଭେଚ୍ଛା ଜଣାନ୍ତୁ। ଫଟୋଗ୍ରାଫ ସହିତ କୁପନଟି ପ୍ରକାଶନ ତାରିଖର ୭ ଦିନ ପୂର୍ବରୁ ଜନ୍ମଦିନ ଶୁଭେଚ୍ଛା, ଧରିତ୍ରୀ, ବି-୨୬, ରସୁଲଗଡ ଶିଳ୍ପାଞ୍ଚଳ, ଭୁବନେଶ୍ୱର-୧୦ ଠିକଣାରେ ପହଞ୍ଚିବା ଆବଶ୍ୟକ।

ଦେଶପ୍ରେମ ଭାବନାର ବାର୍ତ୍ତା ପ୍ରଚାର

ଜିଲାସ୍ତରୀୟ ତ୍ରିରଙ୍ଗା ଦୌଡ଼ କାର୍ଯ୍ୟକ୍ରମରେ ସାମିଲ ଖେଳାଳି ଓ ଅନ୍ୟମାନେ।

ଜିଲାସ୍ତରୀୟ ତ୍ରିରଙ୍ଗା ଦୌଡ଼

ଢେଙ୍କାନାଳ,୧୪।୮(ରତନ ନାୟାର)

ଢେଙ୍କାନାଳରେ ହର୍ ଘର୍ ତ୍ରିରଙ୍ଗା ଅଭିଯାନରେ ବୁଧବାର ସକାଳ ୭ଟାରେ ତ୍ରିରଙ୍ଗା ଦୌଡ଼ କାର୍ଯ୍ୟକ୍ରମ ଅନୁଷ୍ଠିତ ହୋଇଥିଲା। ସହରସ୍ଥିତ ବାଜିଚୌକଠାରୁ ମିନି ଷ୍ଟାଡିୟମ ପର୍ଯ୍ୟନ୍ତ ଏହି ଦୌଡ଼ ଅନୁଷ୍ଠିତ ହୋଇଥିଲା। ବାଜିଚୌକଠାରେ ପୌରାଧକ୍ଷା ଜୟନ୍ତୀ ପାତ୍ର ସବୁଜ ପତାକା ଦେଖାଇ ଦୌଡ଼ର ଶୁଭାରମ୍ଭ କରିଥିଲେ। ଏହି କାର୍ଯ୍ୟକ୍ରମ ମାଧ୍ୟମରେ ଜନସାଧାରଣଙ୍କୁ ଏକତା ଓ ଦେଶପ୍ରେମ ଭାବନାର ବାର୍ତ୍ତା ପ୍ରଦାନ କରାଯାଇଥିଲା। ଅତିରିକ୍ତ ଜିଲାପାଳ(ସାଧାରଣ) ରମେଶ ଚନ୍ଦ୍ର ସେଠୀ, ଜିଲା ବନଖଣ୍ଡ ଅଧିକାରୀ ସୁମିତ କୁମାର କର, ଜିଲା ପରିଷଦ ମୁଖ୍ୟ ଉନ୍ନୟନ ଅଧିକାରୀ ଜ୍ୟୋତି ଶଙ୍କର ସାହୁ, ଜିଲା ମୁଖ୍ୟ ଚିକିତ୍ସାଧିକାରୀ ଡା. ଦିଲୀପ କୁମାର ବିଶ୍ୱାଳ, ସଦର ମଣ୍ଡଳ ଉନ୍ନୟନ ଅଧିକାରୀ ଆୟୁଷୀ ମହାପାତ୍ର, ଜିଲା କ୍ରୀଡ଼ା ଅଧିକାରୀ ପ୍ରଦୀପ୍ତ କୁମାର ମହାନ୍ତି ପ୍ରମୁଖ ଉପସ୍ଥିତ ଥିଲେ। ଏହି ଦୌଡ଼ରେ ଟାଟା ନାଭାଲ ହକି ସେଣ୍ଟରର ଖେଳାଳିଙ୍କ ସମେତ ବ୍ୟାଡମିଣ୍ଟନ, ଭାରୋ ଉତ୍ତୋଳନ ଓ ନରଣପୁର ଫୁଟ୍‌ବଲ ଦଳର ଖେଳାଳିମାନେ ଯୋଗ ଦେଇଥିଲେ।

ଫାଇଲେରିଆ ନିୟନ୍ତ୍ରଣ ଅଭିଯାନ

ଢେଙ୍କାନାଳ,୧୪।୮(ରତନ ନାୟାର)

ଢେଙ୍କାନାଳ ଜିଲା ସ୍ୱାସ୍ଥ୍ୟ କର୍ତ୍ତୃପକ୍ଷଙ୍କ ନିର୍ଦ୍ଦେଶକ୍ରମେ ଟାଟା ଷ୍ଟିଲ୍ ମେରାମଣ୍ଡଳୀ(ଟିଏସ୍‌ଏମ୍) ପକ୍ଷରୁ ୧୩ ରୁ ୧୫ ତାରିଖ ପର୍ଯ୍ୟନ୍ତ ଜାତୀୟ ଫାଇରେଲିଆ ନିୟନ୍ତ୍ରଣ କାର୍ଯ୍ୟକ୍ରମ ଆୟୋଜିତ ହେଉଛି। ଟିଏସ୍‌ଏମ୍‌ର ଆଖପାଖ ୫ଟି ସ୍ଥାନ ବୃତ୍ତିଗତ ସ୍ୱାସ୍ଥ୍ୟକେନ୍ଦ୍ର, କଲୋନୀ ସ୍ୱାସ୍ଥ୍ୟ କେନ୍ଦ୍ର, ଜି-୪ କଲୋନୀ, ଟ୍ରାନ୍ସପୋର୍ଟ ପାର୍କ ଓ ତଳବାହାଳ ଗେଟ୍‌ରେ ଏହି ଅଭିଯାନରେ ଔଷଧ ବିତରଣ କରାଯାଇଛି। ଜିଲା ସ୍ୱାସ୍ଥ୍ୟ ପ୍ରଶାସନ ଓ ଟିଏସ୍‌ଏମ୍ ମେଡିକାଲ ସେବା ଟିମ୍‌ର ମିଳିତ ସହଯୋଗରେ ଆୟୋଜିତ ଏହି କାର୍ଯ୍ୟକ୍ରମର ଲକ୍ଷ୍ୟ ହେଉଛି, ସମାଜରୁ ଫାଇଲେରିଆ ଦୂରୀକରଣ କରିବା। ଏହି ଗୁରୁତ୍ୱପୂର୍ଣ୍ଣ ସ୍ୱାସ୍ଥ୍ୟ ଅଭିଯାନରେ ସାମିଲ ହୋଇ ଟିଏସ୍‌ଏମ୍ ଜନସ୍ୱାସ୍ଥ୍ୟରେ ଉନ୍ନତି ଆଣିବା ତଥା ନିଜ କର୍ମଚାରୀ ଓ ପାରିପାର୍ଶ୍ୱିକ ଲୋକଙ୍କ ସ୍ୱାସ୍ଥ୍ୟ ସୁରକ୍ଷା କରିବା ପ୍ରତି ଏହାର ପ୍ରତିବଦ୍ଧତାକୁ ଦର୍ଶାଇଛି ବୋଲି କମ୍ପାନୀ ପକ୍ଷରୁ ସୂଚନା ଦିଆଯାଇଛି।

ଟାଟା ଷ୍ଟିଲ୍ ମେରାମଣ୍ଡଳୀ ପକ୍ଷରୁ ଫାଇଲେରିଆ ନିରାକରଣ ଅଭିଯାନ।

ବସ୍‌ଷ୍ଟାଣ୍ଡ ସୁରକ୍ଷାକର୍ମୀ ଗିରଫ

ଯୁବତୀଙ୍କୁ ବଳାତ୍କାର ଉଦ୍ୟମ ଘଟଣା

ଢେଙ୍କାନାଳ,୧୪।୮(ରତନ ନାୟାର)

ଢେଙ୍କାନାଳ ଆମ ବସ୍‌ଷ୍ଟାଣ୍ଡ ପରିସରରୁ ମଙ୍ଗଳବାର ରାତି ୮ଟାରେ ଅସହାୟ ଅବସ୍ଥାରେ ପୋଲିସ ଦ୍ୱାରା ଉଦ୍ଧାର ହୋଇଥିବା ଯୁବତୀ ବସ୍‌ଷ୍ଟାଣ୍ଡର ଜଣେ ସୁରକ୍ଷା କର୍ମୀଙ୍କ ବିରୋଧରେ ଏତଲା ଦେଇଛନ୍ତି। ସମ୍ପୃକ୍ତ ସୁରକ୍ଷା କର୍ମୀ ତାଙ୍କୁ ବଳାତ୍କାର ଉଦ୍ୟମ କରିଥିବା ଯୁବତୀ ଅଭିଯୋଗ କରିବା ପରେ ପୋଲିସ ନଂ. ୫୦୩/୨୪ରେ ଏକ ମାମଲା ରୁଜୁ କରି ଅଭିଯୁକ୍ତ ଆମ ବସ୍‌ଷ୍ଟାଣ୍ଡର ସୁରକ୍ଷା କର୍ମୀ ବିଷ୍ଣୁ ନାଏକଙ୍କୁ ଗିରଫ କରିଛି। ବିଷ୍ଣୁଙ୍କ ଘର ସଦର ଥାନା ତରଭା ଫାଣ୍ଡି ନୂଆଗାଁ ଅଞ୍ଚଳରେ। ଗୁରୁବାର ତାଙ୍କୁ କୋର୍ଟ ଚାଲାଣ କରାଯିବ ବୋଲି ଥାନା ଅଧିକାରୀ ପ୍ରଭାତ ସାହୁ ସୂଚନା ଦେଇଛନ୍ତି।

ବିଭାଜନ ପ୍ରଭାବିତଙ୍କୁ ଶ୍ରଦ୍ଧାଞ୍ଜଳି

ଢେଙ୍କାନାଳ,୧୪।୮(ରତନ ନାୟାର)/ ଅନୁଗୋଳ (ଜ୍ୟୋତିରଞ୍ଜନ ସାହୁ)

ଢେଙ୍କାନାଳ ଡାକ ମଣ୍ଡଳ ପକ୍ଷରୁ ବୁଧବାର ବିଭାଜନ ବିଭୀଷିକା ସ୍ମୃତି ଦିବସ ଉପଲକ୍ଷେ ଢେଙ୍କାନାଳ ପ୍ରଧାନ ଡାକଘର ଏବଂ ଅନୁଗୋଳ ପ୍ରଧାନ ଡାକଘର ପରିସରରେ ଏକ ପ୍ରଦର୍ଶନୀ ଆୟୋଜିତ ହୋଇଥିଲା। ଯେଉଁମାନେ ବିଭାଜନର ଭୟାବହତାରେ ପ୍ରଭାବିତ ହୋଇଥିଲେ ଏବଂ ବହୁ କଷ୍ଟ ପାଇଥିଲେ, ସେମାନଙ୍କ ସାହସକୁ ଏହି କାର୍ଯ୍ୟକ୍ରମରେ ସ୍ମରଣ କରାଯିବା ସହିତ ଶ୍ରଦ୍ଧାଞ୍ଜଳି ଜ୍ଞାପନ କରାଯାଇଥିଲା। ଅନୁଗୋଳ ମୁଖ୍ୟ ଡାକଘର ପରିସରରେ ହୋଇଥିବା ପ୍ରଦର୍ଶନୀରେ ଅତିଥି ଭାବେ ଏମ୍‌ପି ରୁଦ୍ର ନାରାୟଣ ପାଣି ଓ ଅନୁଗୋଳ ବିଧାୟକ ପ୍ରତାପ ଚନ୍ଦ୍ର ପ୍ରଧାନ ଯୋଗଦେଇ ବିଭାଜନ ବିଭୀଷିକାର ସ୍ମୃତିଦିବସ ପ୍ରଦର୍ଶନୀକୁ ଉଦ୍‌ଘାଟନ କରିଥିଲେ। ସେହିପରି ଢେଙ୍କାନାଳ ମୁଖ୍ୟ ଡାକଘର ପରିସରରେ ଡାକ ମଣ୍ଡଳ ଅଧୀକ୍ଷକ ଜଗଦୀଶ ଦାସଙ୍କ ତତ୍ତ୍ୱାବଧାନରେ ବିଭାଜନ ବିଭୀଷିକା ସ୍ମୃତି ଦିବସ ପ୍ରଦର୍ଶନୀ ଆୟୋଜିତ ହୋଇଥିଲା। ଉଭୟ ପ୍ରଦର୍ଶନୀରେ ହଜାରେରୁ ଅଧିକ ନାଗରିକ, ସ୍କୁଲ ଛାତ୍ରୀଛାତ୍ର ପରିଦର୍ଶନ କରିଥିଲେ। ଢେଙ୍କାନାଳ ମୁଖ୍ୟ ଡାକଘରେ ପ୍ରଦର୍ଶନୀକୁ ମୁଖ୍ୟ ଡାକପାଳ ସତ୍ୟବାଦୀ ଦାସ ପରିଚାଳନା କରିଥିଲେ।

ମହିଳା ମହାବିଦ୍ୟାଳୟ ପକ୍ଷରୁ ତ୍ରିରଙ୍ଗା ଅଭିଯାନ

ଢେଙ୍କାନାଳ,୧୪।୮(ରତନ ନାୟାର)

ରାଜ୍ୟ ସରକାରଙ୍କ ଉଚ୍ଚଶିକ୍ଷା ବିଭାଗ ନିର୍ଦ୍ଦେଶ ଅନୁଯାୟୀ ଢେଙ୍କାନାଳ ମହିଳା ମହାବିଦ୍ୟାଳୟ ଏବଂ ସରକାରୀ ଉଚ୍ଚ ମାଧ୍ୟମିକ ବିଦ୍ୟାଳୟର ଛାତ୍ରୀଛାତ୍ରମାନଙ୍କ ଦ୍ୱାରା ବୁଧବାର ହର୍ ଘର୍ ତ୍ରିରଙ୍ଗା ଅଭିଯାନ ଅନୁଷ୍ଠିତ ହୋଇଥିଲା। ଏହି ଉପଲକ୍ଷେ ଏକ ବିଶାଳ ତ୍ରିରଙ୍ଗା ପତାକା ସହ ଆୟୋଜିତ ଶୋଭାଯାତ୍ରାରେ ମହାବିଦ୍ୟାଳୟର ଛାତ୍ରୀ, ଅଧ୍ୟାପିକା, ଅଧ୍ୟାପକମାନେ ସାମିଲ ହୋଇଥିଲେ। ଏହି ଅବସରରେ ମହାବିଦ୍ୟାଳୟ ସମ୍ମୁଖରେ ଥିବା ନେତାଜୀ ସୁଭାଷ ଚନ୍ଦ୍ର ବୋଷଙ୍କ ପ୍ରତିମୂର୍ତ୍ତିରେ ପୁଷ୍ପମାଲ୍ୟ ଅର୍ପଣ କରି ଶ୍ରଦ୍ଧାଞ୍ଜଳି ଜ୍ଞାପନ କରାଯାଇଥିଲା। କାର୍ଯ୍ୟକ୍ରମରେ ଅଧ୍ୟକ୍ଷତା କରି ମହାବିଦ୍ୟାଳୟ ଅଧ୍ୟକ୍ଷା ଶକୁନ୍ତଳା ଜେନା ଛାତ୍ରୀଛାତ୍ରମାନଙ୍କୁ ଉତ୍ସାହିତ କରିବା ସହ ହର ଘର ତ୍ରିରଙ୍ଗା-୨୦୨୪ ଅଭିଯାନ ସମ୍ପର୍କରେ ସମସ୍ତଙ୍କୁ ଅବଗତ କରାଇଥିଲେ।

ମହିଳା ମହାବିଦ୍ୟାଳୟ ପକ୍ଷରୁ ତ୍ରିରଙ୍ଗା ଶୋଭାଯାତ୍ରା କରାଯାଉଛି।

ଇଂରାଜୀରେ ପିଏଚ୍.ଡି. ଲାଭ

ଜାମିଆ ମିଲିଆ ଇସ୍ଲାମିଆ ବିଶ୍ୱବିଦ୍ୟାଳୟ, ନୂଆଦିଲ୍ଲୀର ଇଂରାଜୀ ବିଭାଗର ଗବେଷକ ଶ୍ରୀଯୁକ୍ତ ବଳରାମ ପଣ୍ଡାଙ୍କୁ ଜାମିଆ ମିଲିଆ ଇସ୍ଲାମିଆ ବିଶ୍ୱବିଦ୍ୟାଳୟ ଦ୍ୱାରା ୧୨ ଅଗଷ୍ଟ ୨୦୨୪ରେ ପିଏଚ୍‌ଡି ପ୍ରଦାନ କରାଯାଇଛି। ''ସମ୍ବଲପୁରୀ (କୋଶଲି) ଲୋକଗୀତ ମାଧ୍ୟମରେ ସାଂସ୍କୃତିକ ସଚେତନଶୀଳତାର ପୁନଃସନ୍ଧାନ: ହଳଧର ନାଗଙ୍କ ମନୋନୀତ କୃତିଗୁଡ଼ିକର ଏକ ଅଧ୍ୟୟନ''କୁ ନେଇ ଶ୍ରୀଯୁକ୍ତ ପଣ୍ଡା ଗବେଷଣା କରିଥିଲେ। ସେ ପ୍ରଥମ ଥର ପାଇଁ ଇଂରାଜୀ ଭାଷାରେ ଲୋକକବିଙ୍କ କବିତା ରଚନାଗୁଡ଼ିକ ଉପରେ ଇଂରାଜୀ ବିଭାଗର ପ୍ରଫେସର (ଡ.) ସରୋଜ କୁମାର ମହାନନ୍ଦ (Faculty of Humanities & Languages)ଙ୍କ ମାର୍ଗଦର୍ଶନ ଏବଂ ତତ୍ତ୍ୱାବଧାନରେ ଗବେଷଣା କାର୍ଯ୍ୟକୁ ସମ୍ପନ୍ନ କରିଛନ୍ତି। ଏହି ଗବେଷଣା ନିବନ୍ଧ (Thesis)ଟିକୁ ଉତ୍କଳ ବିଶ୍ୱବିଦ୍ୟାଳୟ, ଭୁବନେଶ୍ୱର, ଜାମିଆ ମିଲିଆ ଇସ୍ଲାମିଆ ଏବଂ ଇଗ୍ନୋ (IGNOU) ନୂଆଦିଲ୍ଲୀର ପ୍ରଫେସରମାନେ ପରୀକ୍ଷା କରିଛନ୍ତି। ଶ୍ରୀଯୁକ୍ତ ପଣ୍ଡାଙ୍କ ଗବେଷଣାକୁ ନେଇ ପିଏଚ୍‌ଡି ଗାଇଡ ପ୍ରଫେସର (ଡ.) ସରୋଜ କୁମାର ମହାନନ୍ଦ କହିଛନ୍ତି, ''ଲୋକକବି ହଳଧର ନାଗଙ୍କ କୃତିଗୁଡ଼ିକ ଉପରେ ଏହିପରି ଏକ ଶିକ୍ଷା ସମ୍ବନ୍ଧୀୟ ଆହ୍ୱାନମୂଳକ ଗବେଷଣା ସମ୍ବଲପୁରୀ/କୋଶଲି ପରିଚୟକୁ ମଜବୁତ କରିବ। ପ୍ରକୃତରେ ସ୍ୱତନ୍ତ୍ର ପଶ୍ଚିମ ଓଡ଼ିଶା ରାଜ୍ୟର ଦାବିଗୁଡ଼ିକ ହଳଧର ନାଗଙ୍କ ସୃଜନଶୀଳ ରଚନାରୁ ସମର୍ଥନ ଲାଭ କରି ଆସୁଛି''।

ଧ-୧୦୪୦

ତ୍ରିରଙ୍ଗା ଶୋଭାଯାତ୍ରା ଦେଶପ୍ରେମକୁ ଜାଗ୍ରତ କରେ

ଢେଙ୍କାନାଳ,୧୪।୮(ରତନ ନାୟାର)

ଢେଙ୍କାନାଳ ଭାଜପା ଯୁବମୋର୍ଚ୍ଚା ତରଫରୁ ଜିଲା ସଭାପତି ମହାଦୀପ ଯଶୋବନ୍ତ ମହିମାଙ୍କ ନେତୃତ୍ୱରେ ବୁଧବାର ଏକ ବିଶାଳ ତ୍ରିରଙ୍ଗା ଶୋଭାଯାତ୍ରା ଅନୁଷ୍ଠିତ ହୋଇଯାଇଛି। ପୂର୍ବାହ୍ନ ୧୧ ଘଟିକାରେ ୫୦୦ରୁ ଊର୍ଦ୍ଧ୍ୱ ମୋଟରସାଇକେଲରେ କାର୍ଯ୍ୟକର୍ତ୍ତାମାନେ ତ୍ରିରଙ୍ଗା ପତାକା ଧରି ବିଭିନ୍ନ ଦେଶାତ୍ମବୋଧ ସ୍ଲୋଗାନ ଦେଇ କଲେଜ ବାଇପାସସ୍ଥିତ ଜିଲା ଭାଜପା କାର୍ଯ୍ୟାଳୟକୁ ଯାଇଥିଲେ। ପୌରାଧକ୍ଷା ଜୟନ୍ତୀ ପାତ୍ର ମୁଖ୍ୟ ଅତିଥି ଭାବେ ଯୋଗଦେଇ ତ୍ରିରଙ୍ଗା ମାଧ୍ୟମରେ ଜାତୀୟତା, ଏକତା ଭାବ, ରାଷ୍ଟ୍ରବାଦ ପ୍ରଚାର କରିବା ସହ ଦେଶପ୍ରେମ ଜାଗ୍ରତ କରିବା ଏହି ଯାତ୍ରାର ଉଦ୍ଦେଶ୍ୟ ବୋଲି କହିଥିଲେ। ଜିଲା ଭାଜପା ସଭାପତି ନରେଶଚନ୍ଦ୍ର ମହାପାତ୍ର ଅନ୍ୟତମ ଅତିଥି ଭାବେ ଯୋଗଦେଇ ତ୍ରିରଙ୍ଗା ପତାକା ଦେଖାଇ ଶୋଭାଯାତ୍ରାକୁ ଶୁଭାରମ୍ଭ କରିଥିଲେ। ଅନ୍ୟମାନଙ୍କ ମଧ୍ୟରେ ରାଜ୍ୟ କୃଷକ ମୋର୍ଚ୍ଚା ପୂର୍ବତନ ଉପସଭାପତି ରାମଚନ୍ଦ୍ର ପାତ୍ର, ପୂର୍ବତନ ନଗରପାଳ ସୁନୀଲ ଶର୍ମା, ଜିଲା ମିଡିଆ ପ୍ରଭାରୀ ନବ କିଶୋର ଗୁରୁ, ଜିଲା ଉପସଭାପତି ମାତୃପ୍ରସାଦ ନନ୍ଦ, ସନାତନ ବେହେରା, ଜିଲା ସାଧାରଣ ସମ୍ପାଦକ ରତିକାନ୍ତ ସାହୁ, ଜିଲା ମହିଳାମୋର୍ଚ୍ଚା ସଭାନେତ୍ରୀ ମମତା ସ୍ୱାଇଁ, ରାଜ୍ୟ ଯୁବମୋର୍ଚ୍ଚା କାର୍ଯ୍ୟକାରିଣୀ ସଦସ୍ୟ ସତ୍ୟରଞ୍ଜନ ଭୂୟାଁ, ରମ୍ୟରଞ୍ଜନ ମହାପାତ୍ର, ବରିଷ୍ଠ ନେତା ଦୀପକ ପ୍ରସାଦ ପଟ୍ଟନାୟକ, ରମେଶ ଚନ୍ଦ୍ର ସାମଲ, ଅକ୍ଷୟ କୁମାର ମହାନ୍ତି, କାଉନସିଲର ନିରୋଦ କୁମାର ସାହୁ, ସୂର୍ଯ୍ୟପ୍ରତାପ ରାଉତ, ବଳରାମ ସେଠୀ, ଜିଲା ଅନୁସୂଚିତ ଜାତି ସଭାପତି ଲକ୍ଷ୍ମୀଧର ଦଳେଇ, ପଦ୍ମଭୂଷଣ ସାହୁ, ନିରଞ୍ଜନ ଦାସ, ବିଶ୍ୱେଶ୍ୱର ଦୋରା, ଧ୍ରୁବ ଚରଣ ସ୍ୱାଇଁ, ବିକାଶ ସାହୁ, ଉଲି ନାୟକ, ସୋନି ସାହୁ, ସୁଚିତ୍ର ବେହେରା, ମଧୁସ୍ମିତା ପୁହାଣ, ମାଳବିକା ସ୍ୱାଇଁ, ଦୀପୁ ପଟ୍ଟନାୟକ, ପପୁ ପାଣି, ରଞ୍ଜିତ ବିଶାଲ୍, ମହାଦେବ ପାତ୍ର, ସନ୍ତୋଷ ବେହେରା, ସନ୍ତୋଷ ମହାଖୁଡଙ୍କ ସମେତ କାର୍ଯ୍ୟକର୍ତ୍ତା ଉପସ୍ଥିତ ଥିଲେ।

ବିଭାଜନ ବିଭୀଷିକା ସ୍ମୃତି ଦିବସ ଉପରେ ଆଲୋକପାତ

ଢେଙ୍କାନାଳ,୧୪।୮(ରତନ ନାୟାର)

ଢେଙ୍କାନାଳ ଅଗ୍ରଣୀ ବ୍ୟାଙ୍କ କାର୍ଯ୍ୟାଳୟ ପକ୍ଷରୁ ୟୁକୋ ବ୍ୟାଙ୍କ ଢେଙ୍କାନାଳ ଶାଖାରେ ବୁଧବାର ବିଭାଜନ ବିଭୀଷିକା ସ୍ମୃତି ଦିବସ ପାଳିତ ହୋଇଯାଇଛି । ଏହି କାର୍ଯ୍ୟକ୍ରମରେ ଭାରତୀୟ ଷ୍ଟେଟ ବ୍ୟାଙ୍କର ପୂର୍ବତନ ମୁଖ୍ୟ ପ୍ରବନ୍ଧକ ରବି ନାରାୟଣ ପାଣିଗ୍ରାହୀ, ଅଗ୍ରଣୀ ବ୍ୟାଙ୍କ ପ୍ରବନ୍ଧକ ଦେବାଶିଷ କୁଣ୍ଡୁ, ୟୁକୋ ବ୍ୟାଙ୍କ ସମ୍ବଲପୁର ଅଞ୍ଚଳ କାର୍ଯ୍ୟାଳୟର ସୌଭାଗ୍ୟ ସାହୁ, ୟୁକୋ ବ୍ୟାଙ୍କ ଢେଙ୍କାନାଳ ଶାଖାର ବରିଷ୍ଠ ପ୍ରବନ୍ଧକ ଅମ୍ରିତ ମହାନ୍ତିଙ୍କ ସମେତ ଗ୍ରାହକ ଓ କର୍ମଚାରୀମାନେ ଯୋଗ ଦେଇଥିଲେ। ଏହି କାର୍ଯ୍ୟକ୍ରମରେ ଅଗ୍ରଣୀ ବ୍ୟାଙ୍କ ପ୍ରବନ୍ଧକ ୧୯୪୭ ମସିହା ଅଗଷ୍ଟ ୧୪ ତାରିଖରେ ବିଭାଜନ ବିଭୀଷିକା ସ୍ମୃତି ଦିବସ ବିଷୟରେ ଆଲୋକପାତ କରିଥିଲେ। ପରେ ଜାତୀୟ ସଙ୍ଗୀତ ଗାନ କରାଯାଇଥିଲା।

Classified Everyday
0674-2580101, 2549949

ସାପ କାମୁଡ଼ାରେ ମହିଳାଙ୍କ ମୃତ୍ୟୁ

କାମାକ୍ଷାନଗର,୧୪।୮(ସୁଧୀର କୁମାର ପରିଡ଼ା)

ଢେଙ୍କାନାଳ ଜିଲା କଙ୍କଡ଼ାହାଡ ଥାନା ଡଙ୍ଗାପାଳ ଗ୍ରାମର ସବିତା ମୁଣ୍ଡା(୪୦)ଙ୍କ ସାପ କାମୁଡ଼ାରେ ମଙ୍ଗଳବାର ବିଳମ୍ବିତ ରାତିରେ ମୃତ୍ୟୁ ହୋଇଛି। ଏ ନେଇ ଥାନାରେ ଅଭିଯୋଗ ପରେ ପୋଲିସ ମୃତଦେହ ଜବତ ସହ ବ୍ୟବଚ୍ଛେଦ କରାଇ ପରିବାରକୁ ହସ୍ତାନ୍ତର କରିଛି। ପୋଲିସ କହିଛି, ସବିତା ରାତିରେ ଶୋଇଥିବା ବେଳେ ଏକ ବିଷାକ୍ତ ସାପ କାମୁଡ଼ି ଦେଇଥିଲା। ପରିବାର ଲୋକେ ତାଙ୍କୁ କାମାକ୍ଷାନଗର ଉପଖଣ୍ଡ ମେଡିକାଲକୁ ଚିକିତ୍ସା ପାଇଁ ନେଇଥିଲେ। ହେଲେ ସେଠାରେ ଡାକ୍ତରମାନେ ତାଙ୍କୁ ମୃତ ଘୋଷଣା କରିଥିଲେ। ସବିତାଙ୍କ ବିୟୋଗରେ ଗାଁରେ ଶୋକର ଛାୟା ଖେଳିଯାଇଛି।

ଘର ତାଲା କାଟି ଟଙ୍କା, ସୁନା ଚୋରି

ବଅଁରପାଳ,୧୪।୮ (ସୁବାସ ସାହୁ)

ବଅଁରପାଳ ବ୍ଲକ ସନ୍ତ୍ରୀ ଛକ ଶ୍ରୀହରିନଗରରେ ରହୁଥିବା ବିଜୟ କୁମାର ଜେନାଙ୍କ ଘରୁ ଚୋରି ହୋଇଥିବା ବଅଁରପାଳ ଥାନାରେ ବୁଧବାର ଅଭିଯୋଗ ହୋଇଛି। ପୋଲିସ କହିଛି, ସ୍ତ୍ରୀଙ୍କ ଅପରେଶନ ନିମନ୍ତେ ବିଜୟ ଜୁଲାଇ ୨୮ରେ ଭୁବନେଶ୍ୱର ଯାଇଥିଲେ। ସେଠାରେ ଚିକିତ୍ସା ପରେ ବୁଧବାର ଘରକୁ ଫେରିଥିଲେ। ହେଲେ ତାଙ୍କ ଘରର ୨ଟି କବାଟରେ ପଡ଼ିଥିବା ତାଲା ଭାଙ୍ଗି ଦୁର୍ବୃତ୍ତମାନେ ଆଲମିରାରେ ଥିବା ୨୩ ହଜାର ଟଙ୍କା, ୨ଟି ସୁନା ହାର,୩ ହଳ କାନଫୁଲ ଆଦି ଚୋରି କରି ନେଇଛନ୍ତି। ଏଥିସହ ଘରେ ଥିବା କାଠ ସାମଗ୍ରୀଗୁଡ଼ିକ ଭାଙ୍ଗି ଦେଇଥିବା ଅଭିଯୋଗରେ ଦର୍ଶାଯାଇଛି। ପୋଲିସ ଏକ ମାମଲା ରୁଜୁ କରି ଘଟଣାର ତଦନ୍ତ କରୁଛି।

REAL ESTATE
SALE

Gharabari Converted Plots Available Near Hitech Square Sundarpada Bhubaneswar. For More Details Contact- 7978874990, 9777554170. D-1037

Individual Gharabari 2700 Sum Hospital-2 Nakhara,1500,2000 Pahala NH5, Balianta, Cv Raman, Infosys-2 Plot immediate sale details. 9937004650. D-975

Newly open health benefits SPA special offer @ 799 Bapuji Nagar. 8018429809. D-76144

Newly open health benefits spa by expert therapist. Contact: 6371861658. D- 76142

Full body massage experience good looking therapist @ 999 (Bhubaneswar). 9078484455. D-999

Email ମାଧ୍ୟମରେ କ୍ଲାସିଫାଏଡକୁ ବିଜ୍ଞାପନ ପଠାଇବାର ଠିକଣା:- classifieddharitri@gmail.com

Newly open SPA positively health benefits with expert therapist. 9040286886. D-76143

Asribada Panchakarma herbal SPA, Kesharimall, Bhubaneswar. Contact: 8926173473. D-75767

AFFIDAVIT

By virtue of an affidavit sworn before the Executive Magistrate, Sonepur, I Suresh Kumar Sahu, R/o. Vill/P.O.- Jogisarda, P.S.- Loisingha, Dist.- Balangir declare that the actual name of my son is "Snehansh Sahu". But it is wrongly mentioned as" J Snayant Sahu" in some documents instead of "Snehansh Sahu". That both the names relates to same and one person.He shall be known as "Snehansh Sahu" for all purposes. D-1041

I, Nitish Kumar Bhadra, S/o- Paresh Bhadra, R/o P.O.-Rairakhol, Adarsh Nagar, Dist.-Sambalpur, Odisha-768106, declare that my father's and mother's name has been wrongly written as Naresh Chandra Bhadra and Jayashree Bhadra in my PAN Card and Educational documents. My father's and mother's actual name is Paresh Bhadra and Jharna Bhadra respectively which may be amended accordingly. D-1038

ପାଠକଙ୍କ ପାଇଁ ସୂଚନା

କ୍ଲାସିଫାଏଡରେ ପ୍ରକାଶିତ କେତେକ ବିଜ୍ଞାପନକୁ ଭିତ୍ତିକରି କିଛି ପାଠକ ଠକାମିର ଶିକାର ହେଉଥିବା ଆମର ଦୃଷ୍ଟିଗୋଚର ହେଉଛି। ବିଜ୍ଞାପନ ଦେଉଥିବା ସଂସ୍ଥାମାନଙ୍କ ସହ କାରବାର କରିବା ପୂର୍ବରୁ ସବିଶେଷ ତଥ୍ୟ ଓ ନିଜର ବିବେକ ଖଟାଇ କାରବାର କରନ୍ତୁ। ଏଥିପାଇଁ ଧରିତ୍ରୀ କର୍ତ୍ତୃପକ୍ଷ ଦାୟୀ ରହିବେ ନାହିଁ।

ମନେ ପଡ଼ନ୍ତି

ନବମ ଶ୍ରାଦ୍ଧବାର୍ଷିକୀ

ସ୍ୱର୍ଗତା ଜ୍ୟୋତି ମହାନ୍ତି (ଝୁନୁ)

ବରୁଣେଇ ସାହି, ଖୋର୍ଦ୍ଧା

ମା' ଚାହୁଁ ଚାହୁଁ ଆଜିକୁ ନଅ ବର୍ଷ ହୋଇଗଲା। ତୁ ଆମ୍ଭମାନଙ୍କୁ ଛାଡ଼ି ଚାଲିଗଲୁ। ଆମ୍ଭର ମହାପ୍ରଭୁ ଶ୍ରୀଜଗନ୍ନାଥଙ୍କ ନିକଟରେ ପ୍ରାର୍ଥନା, ତୋ ଅମର ଆତ୍ମାର ସଦ୍‌ଗତି ହେଉ। ତୋର ସ୍ନେହ ଓ ଆଶୀର୍ବାଦ ଆମ୍ଭମାନଙ୍କ ଉପରେ ସବୁବେଳେ ରହିଥାଉ।

**ଶୋକସନ୍ତପ୍

ଜେଏସ୍‌ଏଲ୍‌ର ନୂତନ ଅଭିଯାନ

ନୂଆଦିଲ୍ଲୀ,୧୪।୮

ଜିନ୍ଦଲ ଷ୍ଟେନ୍‌ଲେସ୍ ଲିମିଟେଡ୍ (ଜେଏସ୍‌ଏଲ୍)ର ନୂତନ ଅଭିଯାନ 'ସ୍ୱାଧୀନତା ଦିବସ ସଙ୍ଗୀତ' ଭିଡିଓର ଉନ୍ମୋଚନ ନିକଟରେ ହୋଇଯାଇଛି। ଏହି ସଙ୍ଗୀତ ବିଶେଷକରି ଭାରତର ପ୍ରଗତିଶୀଳ ତଥା ସହଯୋଗୀଙ୍କ ବପାଳନ କରିବା ପାଇଁ ସ୍ୱାଧୀନତା ଦିବସ ଅବସରରେ ଏକ ଗୀତ ଆରମ୍ଭ କରିଥିଲେ। ଏହି ଗୀତଟି ହେଉଛି ବିଦ୍ୟାଦେବୀ ଜିନ୍ଦଲ ସ୍କୁଲ ଏବଂ ହରିୟାଣାର ହିସାରଠାରେ ଥିବା ଓପି ଜିନ୍ଦଲ ଆଧୁନିକ ବିଦ୍ୟାଳୟର ଛାତ୍ରମାନଙ୍କ ଦ୍ୱାରା ଗାଇଥିବା ଏକ ମୂଳ ରଚନା। ଏକତା, ନବସୃଜନ ଏବଂ ସ୍ଥିରତାର ଷ୍ଟେନ୍‌ଲେସ୍ ମୂଲ୍ୟବୋଧ ଉପରେ ନିର୍ମିତ ଏକ ଦେଶକୁ କଳ୍ପନା କରିବା ସହିତ ଉକ୍ତ ଗୀତଟି ଜଣେ ଭାରତୀୟ ହେବାର ଗର୍ବ ଏବଂ ଆନନ୍ଦକୁ ଆକର୍ଷିତ କରିଥାଏ।

ଏ ସମ୍ପର୍କରେ ଜେଏସ୍‌ଏଲ୍‌ର ମୁଖ୍ୟ (କର୍ପୋରେଟ କମ୍ୟୁନିକେଶନ୍ସ) ସୋନାଲ ସିଂ କହିଛନ୍ତି, ଏହି ଭିଡିଓ ଭାରତର ବିବିଧତା ଏବଂ ସାମଗ୍ରିକ ଅଭିବୃଦ୍ଧି ପାଇଁ ନିରନ୍ତର ଅଗ୍ରସରକୁ ଉତ୍ସଗୀକୃତ କରିଛି। ଏହି ଗୀତରେ ନିଷ୍ଠା, ଦୃଢ଼ତା ଏବଂ ପ୍ରଗତିର ମୂଲ୍ୟ ରହିଛି, ଯାହା ଉଭୟ ଜିନ୍ଦଲ ଷ୍ଟେନ୍‌ଲେସ୍ ଏବଂ ଭାରତର ଅଭିବୃଦ୍ଧି କାହାଣୀର କେନ୍ଦ୍ର ବିନ୍ଦୁ ।

ଏସ୍‌ବିଆଇର ନୂତନ ଶାଖା ଉଦ୍‌ଘାଟିତ

ଭୁବନେଶ୍ୱର,୧୪।୮

ଭାରତୀୟ ଷ୍ଟେଟ ବ୍ୟାଙ୍କ (ଷ୍ଟେଟ ବ୍ୟାଙ୍କ ଅଫ ଇଣ୍ଡିଆ ବା ଏସ୍‌ବିଆଇ)ର ନୂତନ ଶାଖା ବୁଧବାର କଟକ ଜିଲାର ନିଶ୍ଚିନ୍ତକୋଇଲିଠାରେ ଉଦ୍‌ଘାଟିତ ହୋଇଯାଇଛି। ଏସ୍‌ବିଆଇ ଭୁବନେଶ୍ୱର ମଣ୍ଡଳ ଦ୍ୱାରା ଓଡ଼ିଶାର ୯୦୦ତମ ଶାଖା ନିଶ୍ଚିନ୍ତକୋଇଲିଠାରେ ଶୁଭାରମ୍ଭ କରାଯାଇଛି। ଏହି ଅବସରରେ ଏସ୍‌ବିଆଇ ଭୁବନେଶ୍ୱର ମଣ୍ଡଳ ମୁଖ୍ୟ ମହାପ୍ରବନ୍ଧକ ଦିନେଶ ପୃଥୀ ସମ୍ମାନିତ ଅତିଥି ଭାବେ ଯୋଗ ଦେଇ ଏହାର ଉଦ୍‌ଘାଟନ କରିଥିଲେ। ଅନ୍ୟମାନଙ୍କ ମଧ୍ୟରେ ଏସ୍‌ବିଆଇ ଭୁବନେଶ୍ୱର ମଣ୍ଡଳ ମହାପ୍ରବନ୍ଧକ ପୋନ୍ନମବଲମ ଏମ, ଉପ ମହାପ୍ରବନ୍ଧକ ପ୍ରଶାନ୍ତ କୁମାର, ଆଞ୍ଚଳିକ ପରିଚାଳକ ଭବାନୀ ଶଙ୍କର ମହାନ୍ତି ଏବଂ ଶାଖା ପରିଚାଳକ ଅଶୋକ ନାହକ ପ୍ରମୁଖ ଉପସ୍ଥିତ ଥିଲେ।

ଏହି ପରିପ୍ରେକ୍ଷୀରେ ପୃଥୀ ବ୍ୟାଙ୍କର ଗ୍ରାହକ ସେବା, ଡିଜିଟାଲ ବ୍ୟାଙ୍କିଙ୍ଗ୍ ଏବଂ ବ୍ୟାଙ୍କରେ ଉପଲବ୍ଧ ବିଭିନ୍ନ ସେବା ଆଦି ବିଷୟରେ ବିସ୍ତୃତ ଭାବେ ଆଲୋକପାତ କରିଥିଲେ।

ସେହିଭଳି କଟକ ଜିଲାର ନିଶ୍ଚିନ୍ତକୋଇଲିଠାରେ ଏସ୍‌ବିଆଇର ନୂତନ ଶାଖା ବା ନିଶ୍ଚିନ୍ତକୋଇଲି ଶାଖା ନିକଟବର୍ତ୍ତୀ ବୁହାଳ, ସରପଡ଼ା, କଟରପଡ଼ା, ବାଲିପଡ଼ା, ବଢିକିରି, ନତକାଇ, ବନ୍ଧକାଳିଆ, ରାମକୃଷ୍ଣପୁର ଭଳି ପଞ୍ଚାୟତର କୃଷକ, ବ୍ୟବସାୟୀ ଓ ସାଧାରଣ ଜନତା ବେଶ୍ ଉପକୃତ ହେବେ। ଏପରିକି ବ୍ୟାଙ୍କର ସମସ୍ତ ସେବା ଓ ସୁବିଧା ପାଇପାରିବେ।

ଲୁକା ଜିପୋନି ବେଦାନ୍ତର ନୂଆ ସିଇଓ

ନୂଆଦିଲ୍ଲୀ,୧୪।୮

ଦେଶର ପ୍ରମୁଖ ଘରୋଇ ସଂସ୍ଥା ତଥା ବେଦାନ୍ତ ଗ୍ରୁପ୍‌ର ଅଗ୍ରଣୀ କମ୍ପାନୀ ବେଦାନ୍ତ ଆଲୁମିନିୟମର ନୂତନ କାର୍ଯ୍ୟନିର୍ବାହୀ ଅଧିକାରୀ (ସିଇଓ) ଭାବେ ଲୁକା ଜିପୋନିଙ୍କୁ ନିଯୁକ୍ତ କରାଯାଇଛି। ସେ କମ୍ପାନୀର ରୋଲ୍‌ଡ ପ୍ରଡକ୍ଟର ସିଇଓ ଭାବେ ନିଯୁକ୍ତ ହୋଇଥିବାବେଳେ ଏ କ୍ଷେତ୍ରରେ ସେ ତାଙ୍କର ଅଭିଜ୍ଞତାଙ୍କୁ କାର୍ଯ୍ୟକ୍ଷମ କରାଇବେ। ଏହି ଭୂମିକାରେ ସେ ଅଭିବୃଦ୍ଧି ଏବଂ ଉତ୍ପାଦ ଗୋଷ୍ଠୀ ସହ ଜଡ଼ିତ ସମସ୍ତ କାର୍ଯ୍ୟର ତଦାରଖ କରିବେ,ଯାହା ଅଟୋମୋବାଇଲ, ଇନ୍‌ସୁଲେସନ, ପାୱାର ପ୍ରୋଜେକ୍ଟ, ଇଲେକ୍ଟ୍ରିକାଲ୍ ଏବଂ ପ୍ୟାକେଜିଂ ଇତ୍ୟାଦି କ୍ଷେତ୍ରର ପ୍ରୟୋଗରେ ବ୍ୟବହାର କରାଯାଇଥାଏ। ଛତିଶଗଡ଼ର କୋର୍ବାଠାରେ ବେଦାନ୍ତ ଆଲୁମିନିୟମର ଭାରତ ଆଲୁମିନିୟମ କମ୍ପାନୀ (ବାଲ୍‌କୋ) ୟୁନିଟ୍ ବାର୍ଷିକ ୦.୭୨ ଲକ୍ଷ ଟନ୍ କ୍ଷମତା (ଏଲ୍‌ଟିପିଏ) ସହ ଅତ୍ୟାଧୁନିକ ରୋଲ୍ ଉତ୍ପାଦ ସେଟ୍‌ଅପ୍ ରହିଛି। ଏହି ସେଟ୍‌ଅପ୍ କାଷ୍ଟିଂ ଷ୍ଟେଶନ, କ୍ରମାଗତ କାଷ୍ଟର, ହଟ୍ ରୋଲ୍ ମିଲ୍ ଏବଂ କୋଲ୍ଡ ରୋଲ୍ ମିଲ୍‌କୁ ନେଇ ଗଠିତ ହୋଇଛି। ବେଦାନ୍ତ ଆଲୁମିନିୟମର ସିଇଓ ଜନ୍ ସ୍ଲାଭେନ୍ କହିଛନ୍ତି, ଆମେ ଲୁକାଙ୍କୁ ବୋର୍ଡକୁ ସ୍ୱାଗତ କରୁଛୁ। ଏପରିକି

ଲୁକା ଜିପୋନ

ଆମେ ମିଳିତ ଭାବେ କାମ କରିବାକୁ ଆଗ୍ରହୀ ଅଛୁ। ତାଙ୍କର ନିଯୁକ୍ତି ବେଦାନ୍ତ ଆଲୁମିନିୟମର ନେତୃତ୍ୱ ଦଳକୁ ଆହୁରି ମଜଭୁତ କରିବା ସହ ଆମର ରଣନୀତିକ ଦୃଷ୍ଟିକୋଣ ଏବଂ ପରିଚାଳନା କୌଶଳକୁ ମଧ୍ୟ ବ୍ୟବହାରକରି ଉଚ୍ଚାଭିଳାଷୀ ଅଭିବୃଦ୍ଧି ଯୋଜନାକୁ ଏକ ମହତ୍ତ୍ୱ ପ୍ରଦାନ କରିବ। ବେଦାନ୍ତ ଆଲୁମିନିୟମ ରୋଲ୍‌ଡ ପ୍ରଡକ୍ଟସ୍‌ର ସିଇଓ ଲୁକା ଜିପୋନି କହିଛନ୍ତି, ବେଦାନ୍ତ ଆଲୁମିନିୟମର ଅଂଶ ହୋଇ ମୁଁ ବେଶ୍ ଉତ୍ସାହିତ ଅଛି। ଏପରିକି ଭାରତରେ ରୋଲ୍‌ଡ ପ୍ରଡକ୍ଟଗୁଡ଼ିକର ଭୂଲୟରେ ଅତୁଳନୀୟ ସମ୍ଭାବନା ଏବଂ ମୁଁ ଆମର ଗ୍ରାହକ ତଥା ହିତାଧିକାରୀମାନଙ୍କୁ ଉଲ୍ଲେଖନୀୟ ମୂଲ୍ୟ ପ୍ରଦାନ କରିବାକୁ ମୋର ପାରଦର୍ଶିତା ଏବଂ ଅଭିଜ୍ଞତାକୁ ବ୍ୟବହାରକରି ବେଶ୍ ଉତ୍ସାହିତ।

ରିଅଲ୍‌ମିର ନୂତନ ଉତ୍ପାଦ

ନୂଆଦିଲ୍ଲୀ,୧୪।୮

ରିଅଲ୍‌ମିର ନୂତନ ଉତ୍ପାଦ 'ନେକ୍ସଟ୍-ଜେନେରେଶନ ୩୨୦ ୱାଟ୍ ଚାର୍ଜିଂ ଟେକ୍ନୋଲୋଜି'କୁ ନିକଟରେ ଉନ୍ମୋଚନ କରାଯାଇଛି। ଏପରିକି ୩୨୦ୱାଟ ସୁପରସୋନିକ ଚାର୍ଜ ଶକ୍ତି, ସୁରକ୍ଷା ଓ ଦକ୍ଷତା କ୍ଷେତ୍ରରେ ଅପ୍ରତ୍ୟାଶିତ ସଫଳତା ହାସଲ କରିଛି, ଫାଷ୍ଟ-ଚାର୍ଜିଂକୁ ଏହା ନୂଆ ଉଚ୍ଚତାକୁ ନେଇଛି ଏବଂ ଶିଳ୍ପରେ ଉପଭୋକ୍ତା ଅନୁଭୂତିକୁ ପରିବର୍ତ୍ତନ କରିଛି। ଅତ୍ୟାଧୁନିକ ୩୨୦ୱାଟ୍ ସୁପରସୋନିକ ଚାର୍ଜ ବ୍ୟତୀତ ରିଅଲ୍‌ମିର ନମ୍ବର ସିରିଜରେ ଏକ ନୂତନ ଯୋଗ ରିଅଲ୍‌ମି ୧୩ ସିରିଜ ୫ଜିର ଶୁଭାରମ୍ଭ ସମ୍ପର୍କରେ ମଧ୍ୟ ଘୋଷଣା କରାଯାଇଛି।

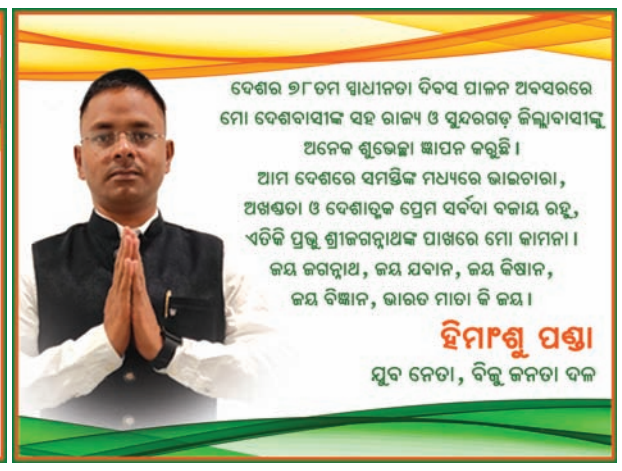

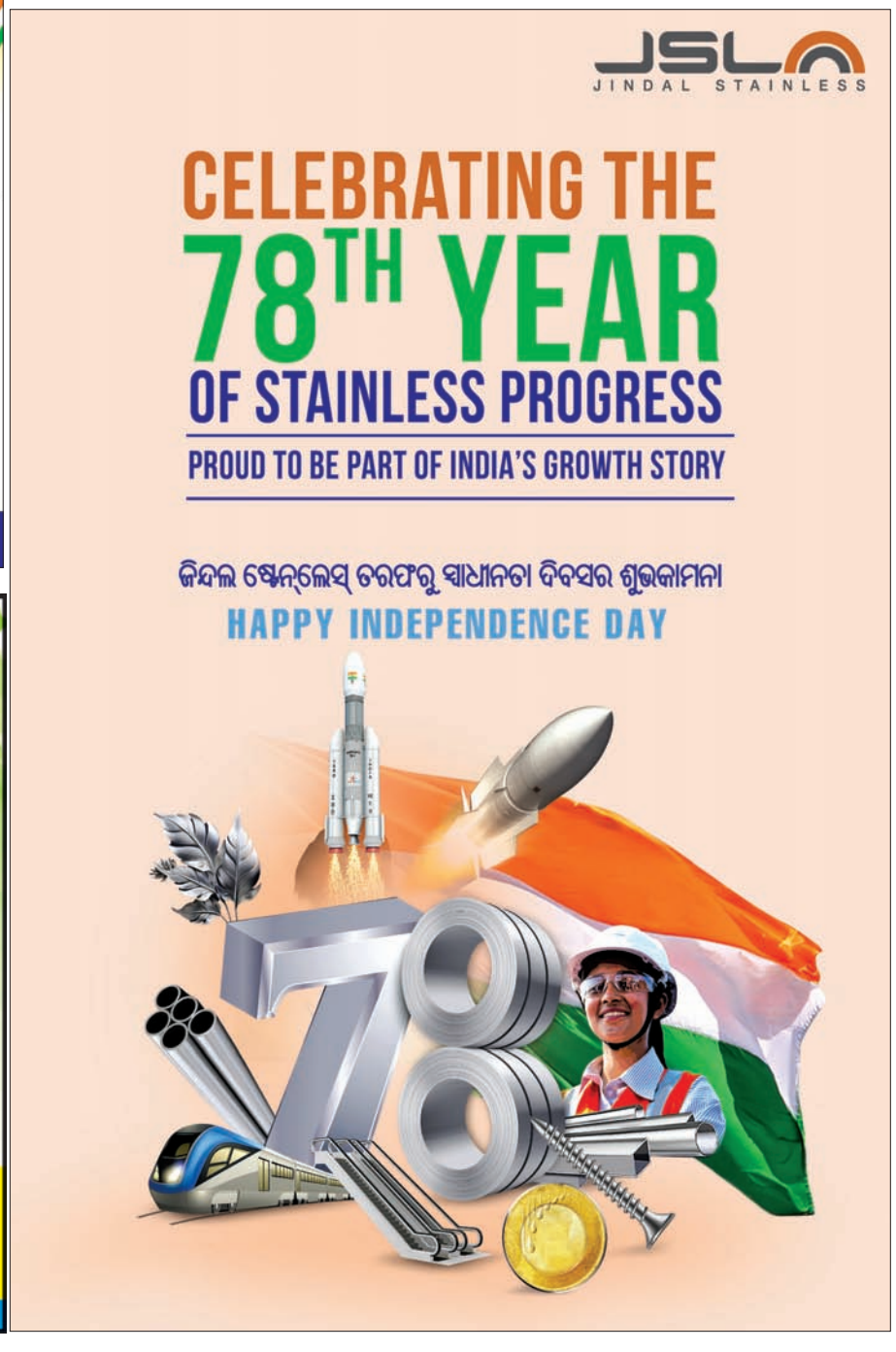

ଧରିତ୍ରୀ DHARITRI
www.orissakhabar.com/ www.dharitri.com ପୃଷ୍ଠା ୧୨ Press Regd. No. R.N. 21326/74 Postal Regd. No. BN/42/24-26. ଭୁବନେଶ୍ୱର, ଗୁରୁବାର, ଅଗଷ୍ଟ ୧୫/୨୦୨୪ Bhubaneswar, Thursday, August 15/ 2024

ଶ୍ରୀଜେଶଙ୍କ ଜର୍ସିକୁ ଅବସର

ନୂଆଦିଲ୍ଲୀ,୧୪।୮(ପି.ଟି.)

ଭାରତୀୟ ହକି ଦଳର ଗୋଲକିପର ପରାଙ୍କୁ ରବୀନ୍ଦ୍ରନ ଶ୍ରୀଜେଶ ଅବସର ନେଇଥିବା ବେଳେ ବୁଧବାର ହକି ଇଣ୍ଡିଆ ପକ୍ଷରୁ ଜର୍ସି ନମ୍ବର ୧୬କୁ ଅବସର ଦିଆଯାଇଛି। ପ୍ରଥମ ଭାରତୀୟ ହକି ଖେଳାଳି ଭାବରେ ଶ୍ରୀଜେଶଙ୍କୁ ଏଭଳି ସୌଭାଗ୍ୟ ମିଳିଛି। ଏଣିକି ସିନିୟର ସ୍ତରରେ କୌଣସି ଖେଳାଳି ୧୬ ନମ୍ବର ଜର୍ସି ପ୍ରଦାନ କରାଯିବ ନାହିଁ ବୋଲି ବୁଧବାର ହକି ଇଣ୍ଡିଆ ସ୍ପଷ୍ଟ କରିଛି। ତେବେ ଜୁନିୟର ସ୍ତରରେ ଏହାର ପ୍ରଚଳନ ରହିବ। ଶ୍ରୀଜେଶ ଭାରତୀୟ ଦଳର ଗୋଲକିପର ରହିଥିବା ବେଳେ ୩ ବର୍ଷ ଅନ୍ତରାଳରେ ଭାରତୀୟ ହକି ଦଳ ଟୋକିଓ ଓ ପ୍ୟାରିସ୍‌ରେ ହକିରେ ବ୍ରୋଞ୍ଜ ପଦକ ଜିତିଥିଲା। ଶ୍ରୀଜେଶଙ୍କ ଉଦ୍ଦେଶ୍ୟରେ ଏକ ସମ୍ବର୍ଦ୍ଧନା ସମାରୋହରେ ହକି ଇଣ୍ଡିଆ ମହାସଚିବ ଭୋଳାନାଥ ସିଂ ଜର୍ସି ରିଟାୟର ହେବା ନେଇ ଘୋଷଣା କରିଥିଲେ। ଶ୍ରୀଜେଶଙ୍କ ପ୍ରଶଂସା କରିବା ସହ ହକି ଇଣ୍ଡିଆ ସଭାପତି ଦିଲୀପ ତୀର୍କି ତାଙ୍କୁ ଆଧୁନିକ ଯୁଗର ଶ୍ରେଷ୍ଠ ହକି ଖେଳାଳି ବୋଲି ସମ୍ବୋଧନ କରିଥିଲେ। ୩୬ ବର୍ଷୀୟ ଶ୍ରୀଜେଶ ଅନ୍ତର୍ଜାତୀୟ ହକିରୁ ସନ୍ନ୍ୟାସ ନେଇଥିବା ବେଳେ ତାଙ୍କୁ ଭାରତୀୟ ଜୁନିୟର ହକି ଦଳର କୋଚ୍ ଭାବରେ ନିଯୁକ୍ତି ମିଳିଛି। ଶ୍ରୀଜେଶ ବର୍ତ୍ତମାନ ପ୍ରଶିକ୍ଷଣ ଦେଇ ଜୁନିୟର ସ୍ତରରୁ ଅନେକ ଶ୍ରୀଜେଶ ତିଆରି କରିବେ ବୋଲି କହିଥିଲେ ଭୋଳାନାଥ ସିଂ।

ଶ୍ରୀଜେଶଙ୍କ ପାଇଁ ଉଦ୍ଦିଷ୍ଟ ଏହି ସମ୍ବର୍ଦ୍ଧନା ସଭାରେ ଡବଲ ଅଲିମ୍ପିକ ପଦକ ବିଜେତା ଶୁଟର ମନୁ ଭାକର ମଧ୍ୟ ଯୋଗ ଦେଇଥିଲେ। ଦୀର୍ଘ ୧୮ ବର୍ଷ ଧରି ଭାରତୀୟ ହକିର ସେବା କରିବା ପରେ ଏଭଳି ସମ୍ମାନ ମୋ ପାଇଁ ସର୍ବଦା ସ୍ମରଣୀୟ ବୋଲି କହିଥିଲେ ଶ୍ରୀଜେଶ। ମୁଁ ଆଜି ଯାହାବି ହୋଇଛି ତାହା କେବଳ ହକି ଦଳ ସହିତ ରହିବା କାରଣରୁ ସମ୍ଭବ ହୋଇଛି। ଅନ୍ତର୍ଜାତୀୟ ଖେଳାଳି ଭାବରେ ମୋ ଜୀବନର ପ୍ରତ୍ୟେକ ମୁହୂର୍ତ୍ତକୁ ମୁଁ ଉପଭୋଗ କରିଛି ବୋଲି କହିଥିଲେ ଶ୍ରୀଜେଶ୍। ଶ୍ରୀଜେଶଙ୍କ ଅବଦାନକୁ ଭାରତୀୟ ହକି ଦଳର ଅଧିନାୟକ ହରମନ୍‌ପ୍ରୀତ ସିଂ ମଧ୍ୟ ପ୍ରଶଂସା କରିଛନ୍ତି। ଜଣେ ବଡ ଭାଇ ଭାବରେ ଶ୍ରୀଜେଶ୍ ସର୍ବଦା ଆଗକୁ ବଢିବାକୁ ପ୍ରେରଣା ଦେଇଥାନ୍ତି ବୋଲି କହିଥିଲେ ହରମନପ୍ରୀତ୍।

ନୂଆଦିଲ୍ଲୀଠାରେ ବୁଧବାର ଅନୁଷ୍ଠିତ ଏକ ସମ୍ବର୍ଦ୍ଧନା ଉତ୍ସବରେ ହକି ଇଣ୍ଡିଆ ସଦସ୍ୟଙ୍କ ସହ ଅଲିମ୍ପିଆନ ମନୁ ଭାକର ଏବଂ ପି.ଆର. ଶ୍ରୀଜେଶ।

କୋଚ୍ ପଦରୁ ଜୀଶାନ ଅଲୀଙ୍କ ଇସ୍ତଫା

ନୂଆଦିଲ୍ଲୀ,୧୪।୮(ପି.ଟି.): ଭାରତୀୟ ଡେଭିସ୍ କପ କୋଚ୍ ପଦରୁ ଇସ୍ତଫା ଦେଇଛନ୍ତି ଜୀଶାନ ଅଲୀ। ନ୍ୟାଶନାଲ ଟେନିସ ସେଣ୍ଟର (ଏନ୍‌ଟିସି)ର ଉନ୍ନତି ଉପରେ ଅଧିକ ଧ୍ୟାନ ଦେବା ପାଇଁ ସେ ଏଭଳି ନିଷ୍ପତ୍ତି ନେଇଥିବା କହିଛନ୍ତି। ୨୦୧୩ରେ ନନ୍ଦନ ବଲଙ୍କ ସ୍ଥାନରେ ଜୀଶାନ ଭାରତୀୟ ଦଳର ଦାୟିତ୍ୱ ଗ୍ରହଣ କରିଥିଲେ। ଚଳିତ ବର୍ଷ ରୋହିତ ରାଜପାଲଙ୍କ ଅନୁପସ୍ଥିତିରେ ପାକିସ୍ତାନ ବିପକ୍ଷ ଡେଭିସ୍ କପ୍ ଗେମ୍‌ରେ ୫୪ ବର୍ଷୀୟ ଜୀଶାନ ଭାରତର ନନ୍ ପ୍ଲେଇଙ୍ଗ କ୍ୟାପଟେନ୍ ରହିଥିଲେ। ଜୀଶାନ ୯ ବର୍ଷ ଭାରତ ପାଇଁ ଡେଭିସ୍ କପ୍ ଖେଳିଥିବା ବେଳେ ୧୧ ବର୍ଷ ଧରି କୋଚ୍ ଓ ଅଧିନାୟକ ମଧ୍ୟ ରହିଥିଲେ। ଜୀଶାନଙ୍କ ପିତା ଅଖତର ଅଲୀ ମଧ୍ୟ ଭାରତୀୟ ଡେଭିସ୍ କପ୍ ଦଳର କୋଚ୍ ଥିଲେ। ଭାରତୀୟ ଟେନିସ୍ ଦଳର କୋଚ୍ ରହିଥିଲେ ମଧ୍ୟ ଅନେକ ସମୟରେ ପଇସା ମିଳି ନ ଥାଏ। ତେବେ କେବଳ ଟେନିସ୍ ପ୍ରତି ଥିବା ଭଲପାଇବା କାରଣରୁ ସେ କୋଚ୍ ଦାୟିତ୍ୱ ତୁଲାଇଥିଲେ ବୋଲି ଜୀଶାନ ପ୍ରକାଶ କରିଛନ୍ତି।

ଭାରତୀୟ ଅଲିମ୍ପିକ୍ସ ଦଳକୁ ଭେଟିଲେ ରାଷ୍ଟ୍ରପତି

ପ୍ୟାରିସ ଅଲିମ୍ପିକ୍ସରୁ ଫେରିଥିବା ଭାରତୀୟ କ୍ରୀଡ଼ାବିତ୍‌ଙ୍କୁ ଭେଟିବା ଅବସରରେ ରାଷ୍ଟ୍ରପତି ଦ୍ରୌପଦୀ ମୁର୍ମୁ। ନିକଟରେ ଅଛନ୍ତି କେନ୍ଦ୍ର କ୍ରୀଡ଼ାମନ୍ତ୍ରୀ ମନସୁଖ ମାଣ୍ଡବ୍ୟ ଓ ଆଇଓଏ ସଭାପତି ପି.ଟି. ଉଷା।

ନୂଆଦିଲ୍ଲୀ ,୧୪।୮(ପି.ଟି.)

ପ୍ୟାରିସ୍ ଅଲିମ୍ପିକ୍ସ ୨୦୨୪ରୁ ଫେରିଥିବା ଭାରତୀୟ ଦଳକୁ ବୁଧବାର ଭେଟିଛନ୍ତି ରାଷ୍ଟ୍ରପତି ଦ୍ରୌପଦୀ ମୁର୍ମୁ। ଖେଳାଳିଙ୍କ ପ୍ରଦର୍ଶନକୁ ନେଇ ରାଷ୍ଟ୍ରପତି ଅଭିବାଦନ ଜଣାଇବା ସହ ପ୍ରଶଂସା କରିଛନ୍ତି। ରାଷ୍ଟ୍ରପତି ଭବନର ଗଣତନ୍ତ୍ର ମଣ୍ଡପରେ ସମସ୍ତ ଖେଳାଳିଙ୍କୁ ଭେଟିଥିବା ବେଳେ ଏହାର ଏକ ଫଟୋ ନିଜ ଏକ୍ସ ଆକାଉଣ୍ଟରେ ଶେୟାର କରିଛନ୍ତି। ଖେଳାଳିଙ୍କ ପ୍ରଦର୍ଶନ ଦେଶର ଯୁବ ପିଢି ପାଇଁ ପ୍ରେରଣାର ଉତ୍ସ ପାଲଟିବ ବୋଲି କହିଥିଲେ ରାଷ୍ଟ୍ରପତି ମୁର୍ମୁ। ଭାରତ ଏହି ଅଲିମ୍ପିକ୍ସରେ ଗୋଟିଏ ରୌପ୍ୟ ଓ ୫ ବ୍ରୋଞ୍ଜ ପଦକ ସହ ସମୁଦାୟ ୬ ପଦକ ଜିତିବାରେ ସକ୍ଷମ ହୋଇଥିଲା। ଜୁଲାଇ ୨୬ରୁ ଅଗଷ୍ଟ ୧୧ ମଧ୍ୟରେ ଅନୁଷ୍ଠିତ ଟୁର୍ନାମେଣ୍ଟରେ ଭାରତର ୧୧୭ ଜଣ ଆଥଲେଟ ଅଂଶଗ୍ରହଣ କରିଥିଲେ।

ବୁଧବାର ଯୋଗ ଦେଇଥିବା ଖେଳାଳିଙ୍କ ମଧ୍ୟରେ ମନୁ ଭାକର ଓ ସରବଜୋତ ସିଂ ଉପସ୍ଥିତ ଥିଲେ। ମନୁ ସ୍ୱାଧୀନ ଭାରତର ପ୍ରଥମ ଖେଳାଳି ଭାବରେ ଗୋଟିଏ ସଂସ୍କରଣରେ ଦୁଇଟି ପଦକ ବିଜୟୀ ହୋଇଥିଲେ। ୧୦ ମିଟର ଏୟାର ପିସ୍ତଲ ଇଭେଣ୍ଟରେ ମନୁ ଭାକର ଓ ୧୦ ମିଟର ଏୟାର ପିସ୍ତଲ ମିକ୍ସଡ ଟିମ୍ ଇଭେଣ୍ଟରେ ସରବଜୋତ ସିଂଙ୍କ ସହିତ ଦ୍ୱିତୀୟ ବ୍ରୋଞ୍ଜ ପଦକ ବିଜୟୀ ହୋଇଥିଲେ। ଏହା ବ୍ୟତୀତ ଭେଟେରାନ୍ ଗୋଲ କିପର ପି.ଆର. ଶ୍ରୀଜେଶ୍, ଅଧିନାୟକ ହରମନପ୍ରୀତ୍ ସିଂ ଓ ହକି ଦଳର ଅନ୍ୟ କିଛି ଖେଳାଳି, ରେସ୍‌ଲର ଅମନ ସେରାଓ୍ୱତ, ସ୍ୱପ୍ନିଲ କୁସାଲେ, ଲକ୍ଷ୍ୟ ସେନ୍ ଓ ମୀରାବାଇ ଚାନୁଙ୍କ ପରି ଆଥଲେଟ ଉପସ୍ଥିତ ଥିଲେ। ଭାରତ ୧ ରୌପ୍ୟ ଓ ୫ ବ୍ରୋଞ୍ଜ ପଦକ ପାଇଥିଲା। ଖେଳାଳିଙ୍କ ରାଷ୍ଟ୍ରପତି ଭେଟିବା ସମୟରେ କ୍ରୀଡାମନ୍ତ୍ରୀ ମନସୁଖ ମାଣ୍ଡବ୍ୟ ଓ ଭାରତୀୟ ଅଲିମ୍ପିକ୍ସ ଆସୋସିଏଶନ ସଭାପତି ପି.ଟି. ଉଷା ଉପସ୍ଥିତ ଥିଲେ।

ଜିଜ୍ଞାସୁ, ଉର୍ଜା, ସାଇ କିରନ, ଆରାଧା ଚାମ୍ପିୟନ

ରାଜ୍ୟ ଆନ୍ତଃ ସ୍କୁଲ ଟେବୁଲ ଟେନିସର ବିଭିନ୍ନ ବିଭାଗରେ ଚାମ୍ପିୟନ ଖେଳାଳିମାନେ।

ରାଜ୍ୟ ଟେବୁଲ ଟେନିସ ପ୍ରତିଯୋଗିତା

ଭୁବନେଶ୍ୱର, ୧୪।୮ (ତପନ ସ୍ୱାଇଁ)

ରାଜ୍ୟ ଟେବୁଲ ଟେନିସ ଆସୋସିଏଶନ ଆନୁକୂଲ୍ୟରେ କଟକ ସିଡିଏସ୍ଥିତ ସେକ୍ଟର-୭ ବିଜୁ ପଟ୍ଟନାୟକ ଇନ୍‌ଡୋର ହଲ୍‌ରେ ୫ମ ଆନ୍ତଃସ୍କୁଲ ଟେବୁଲ ଟେନିସ ପ୍ରତିଯୋଗିତା ବୁଧବାର ଶେଷ ହୋଇଛି। ଗୁରୁବାରଠାରୁ ଏହି ଭେନ୍ୟୁରେ ୨୯ତମ ଓ୍ୱାଇଜିଟିଏ(ୟଙ୍ଗ ଜେନେରେଶନ ଟେବୁଲ ଟେନିସ ଆସୋସିଏଶନ) ର୍ୟାଙ୍କିଙ୍ଗ୍ ଟେବୁଲ ଟେନିସ ଚାମ୍ପିୟନଶିପ୍ ଆରମ୍ଭ ହେବ। ଆନ୍ତଃସ୍କୁଲ ପ୍ରତିଯୋଗିତାର ସିନିୟର ବାଳକ ଫାଇନାଲରେ ଜିଜ୍ଞାଶୁ ସାହୁ ୩-୦ (୧୧-୨, ୧୧-୪, ୧୧-୫)ରେ ଫରଜ ରାଜାଙ୍କୁ ହରାଇ ଚାମ୍ପିୟନ ହୋଇଛନ୍ତି। ସେହିପରି ସିନିୟର ବାଳିକା ସିଙ୍ଗଲ୍ସ ଫାଇନାଲରେ ଉର୍ଜା ବର୍ମା ୩-୨ (୧୧-୯, ୬-୧୧, ୧୧-୯, ୧୦-୧୨, ୧୧-୬)ରେ ସୌମ୍ୟା ଜ୍ୟୋତି ଦାସଙ୍କୁ, ଜୁନିୟର ବାଳକ ସିଙ୍ଗଲ୍ସ ଫାଇନାଲରେ ଜିଜ୍ଞାଶୁ ସାଇ କିରନ ୩-୧ (୧୧-୯, ୯-୧୧, ୧୧-୫, ୧୧-୯)ରେ ଶୁଭଙ୍କର ମାହାଲିଙ୍କୁ ଏବଂ ଜୁନିୟର ବାଳିକା ସିଙ୍ଗଲ୍ସ ଫାଇନାଲରେ ଆରାଧା ସାହୁ ୩-୧ (୧୦-୧୨, ୧୧-୫, ୧୧-୯, ୧୧-୬)ରେ ଅନୁସ୍କା ମହାନ୍ତିଙ୍କୁ ହରାଇ ଟାଇଟଲ ହାସଲ କରିଛନ୍ତି।

ରୋହିତ, କୋହଲି, ବୁମ୍‌ରା, ଅଶ୍ୱିନଙ୍କୁ ବିଶ୍ରାମ

ନୂଆଦିଲ୍ଲୀ , ୧୪।୮(ପି.ଟି.)

ନୂଆ ଫର୍ମାଟରେ ଆରମ୍ଭ ହୋଇଥିବା ଦୁଲିପ୍ ଟ୍ରଫି ପାଇଁ ଦଳ ଘୋଷଣା କରାଯାଇଛି। ଏକାଧିକ ସିନିୟର ଖେଳାଳିଙ୍କୁ ଏହି ଦଳରେ ସାମିଲ କରାଯାଇଥିବା ବେଳେ କେବଳ ରୋହିତ ଶର୍ମା, ବିରାଟ କୋହଲି, ଯଶପ୍ରୀତ୍ ବୁମରା ଓ ରବିଚନ୍ଦ୍ରନ ଅଶ୍ୱିନଙ୍କୁ ବିଶ୍ରାମ ମିଳିଛି। ଅନ୍ତର୍ଜାତୀୟ ଖେଳାଳିଙ୍କ ମଧ୍ୟରେ ଶୁବମନ ଗିଲ୍. ଯଶସ୍ୱୀ ଜୟସ୍ୱାଲ, ରବୀନ୍ଦ୍ର ଜାଡେଜା, ଅକ୍ଷର ପଟେଲ, କୁଲଦୀପ ଯାଦବ, ମହମ୍ମଦ

ନୂଆ ଫର୍ମାଟରେ ଦୁଲିପ୍ ଟ୍ରଫି

ସିରାଜ ଓ ସୂର୍ଯ୍ୟକୁମାର ଯାଦବ ଏହି ଟୁର୍ନାମେଣ୍ଟରେ ଅଂଶଗ୍ରହଣ କରିବେ। ଟି୨୦ ଦଳର ଅଧିନାୟକ ସୂର୍ଯ୍ୟକୁମାର ଯାଦବଙ୍କ ସହିତ ଦୁର୍ଘଟଣା ପରେ ପ୍ରତ୍ୟାବର୍ତ୍ତନ କରିଥିବା ରିଷଭ ପନ୍ତଙ୍କୁ ଦୁଇ ବର୍ଷ ପରେ ପ୍ରଥମ ଥର ଟେଷ୍ଟ ଜର୍ସିରେ ଦେଖିବାକୁ ମିଳିବ।

ଟିମ ଏ: ଶୁବମନ ଗିଲ (ଅଧିନାୟକ), ମୟଙ୍କ ଅଗ୍ରୱାଲ, ରିୟାନ ପରାଗ, ଧ୍ରୁବ ଜୁରେଲ(ଉଇକେଟ କିପର), ଲୋକେଶ ରାହୁଲ(ଉଇକେଟ କିପର), ତିଲକ ବର୍ମା, ଶିବମ ଦୁବେ, ତନୁଶ କୋଟିୟାନ, କୁଲଦୀପ ଯାଦବ, ଆକାଶ ଦୀପ, ପ୍ରସିଦ୍ଧ କ୍ରିଷ୍ଣା, ଖଲିଲ ଅହମ୍ମଦ, ଆଭେଶ ଖାଁ, ବିଦ୍ୱଥ କାଭେରପ୍ପା, କୁମାର କୁଶାଗ୍ର, ଶାଶ୍ୱତ ରାୱତ।

ଟିମ ବି: ଅଭିମନ୍ୟୁ ଈଶ୍ୱରନ (ଅଧିନାୟକ), ଯଶସ୍ୱୀ ଜୟସ୍ୱାଲ, ସର୍ଫରାଜ ଖାନ, ରିଷଭ ପନ୍ତ, ମୁଶୀର ଖାନ, ନୀତୀଶ କୁମାର ରେଡ୍ଡୀ, ୱାଶିଂଟନ ସୁନ୍ଦର, ରବୀନ୍ଦ୍ର ଜାଡେଜା, ମହମ୍ମଦ ସିରାଜ, ଯଶ ଦୟାଲ, ମୁକେଶ କୁମାର, ରାହୁଲ ଚହର, ଆର ସାଇ କିଶୋର, ଏନ. ଜଗଦୀଶାନ(ଉଇକେଟ କିପର)।

ଟିମ ସି: ରୁତୁରାଜ ଗାଏକ୍ୱାଡ (ଅଧିନାୟକ), ସାଇ ସୁଦର୍ଶନ, ରଜତ ପଟିଦାର, ଅଭିଷେକ ପୋରେଲ(ଉଇକେଟ କିପର), ସୂର୍ଯ୍ୟକୁମାର ଯାଦବ, ବାବା ଇନ୍ଦ୍ରଜିତ, ହ୍ରିତିକ ଶୋକିନ, ମାନବ ସୁତାର, ଉମ୍ରାନ ମଲିକ, ବିଜୟକୁମାର ବୈଶକ, ଅଂଶୁଲ କମ୍ବୋଜ, ହିମାଂଶୁ ଚୌହାନ, ମୟଙ୍କ ମାର୍କଣ୍ଡେ, ଆର୍ଯ୍ୟନ ଯୁରେଲ(ଉଇକେଟ କିପର), ସନ୍ଦୀପ ୱାରିୟର।

ଟିମ ଡି: ଶ୍ରେୟସ ଆୟର (ଅଧିନାୟକ), ଅଥର୍ବ ତାଇଡେ, ୟଶ ଦୁବେ, ଦେବଦତ୍ତ ପାଡିକଲ, ଇଶାନ କିଶନ (ଉଇକେଟ କିପର), ରିକି ଭୁଇ, ସାରାଂଶ ଜୈନ, ଅକ୍ଷର ପଟେଲ, ଅର୍ଶଦୀପ ସିଂ, ଆଦିତ୍ୟ ଠାକରେ, ହର୍ଷିତ ରାଣା, ତୁଷାର ଦେଶପାଣ୍ଡେ, ଆକାଶ ସେନଗୁପ୍ତା (ଉଇକେଟ କିପର), ସୌରଭ କୁମାର।

ରାଜ୍ୟ ୯ ବର୍ଷରୁ କମ୍ ଚେସ୍ ୧୭ରୁ

ଭୁବନେଶ୍ୱର, ୧୪।୮ (ତପନ ସ୍ୱାଇଁ): ଅଲ୍ ଓଡ଼ିଶା ଚେସ୍ ଆସୋସିଏଶନ ଆନୁକୂଲ୍ୟରେ କଟକ ଗୋପାଳପୁରସ୍ଥିତ କଳିଙ୍ଗ ଭାରତୀ ରେସିଡେନ୍ସିଆଲ ସ୍କୁଲରେ ରାଜ୍ୟ ୯ ବର୍ଷରୁ କମ୍ (ବାଳିକା ଓ ବାଳକ) ଚେସ୍ ଚଳିତମାସ ୧୭ ତାରିଖରୁ ଆରମ୍ଭ ହେବ। ଏହା ୧୯ ପର୍ଯ୍ୟନ୍ତ ୩ ଦିନଧରି ଚାଲିବ। ଉଭୟ ବାଳିକା ଓ ବାଳକ ବର୍ଗର ଶ୍ରେଷ୍ଠ ୧୦ ଜଣ ଲେଖାଏ ଖେଳାଳିଙ୍କୁ ଟ୍ରଫି ସହ ଆର୍ଥିକ ପୁରସ୍କାର ପ୍ରଦାନ କରାଯିବ। ଏହା ବ୍ୟତୀତ ୫, ୬, ୭ ଓ ୮ ବର୍ଷରୁ କମ୍ ବର୍ଗର ଶ୍ରେଷ୍ଠ ୫ ଖେଳାଳିଙ୍କୁ ସ୍ୱତନ୍ତ୍ର ପୁରସ୍କାରରେ ସମ୍ମାନିତ କରାଯିବ।

ବଲାଙ୍ଗୀର ଚାମ୍ପିୟନ

ଭୁବନେଶ୍ୱର, ୧୪।୮ (ତପନ ସ୍ୱାଇଁ)

ଓଡ଼ିଶା କ୍ରିକେଟ ଆସୋସିଏଶନ ଆନୁକୂଲ୍ୟରେ ଆୟୋଜିତ ଆନ୍ତଃଜିଲା ମହିଳା କ୍ରିକେଟ ଟୁର୍ନାମେଣ୍ଟ ବୁଧବାର ଶେଷ ହୋଇଛି। କଟକ ବିଡ଼ାନାସୀ ଗ୍ରାଉଣ୍ଡରେ ଅନୁଷ୍ଠିତ ବର୍ଷା ବାଧାପ୍ରାପ୍ତ ଫାଇନାଲରେ ଡକ୍‌ୱର୍ଥ ଲୁଇସ ନିୟମ ଅନୁସାରେ କଟକକୁ ହରାଇ ବଲାଙ୍ଗୀର ଦଳ ଚାମ୍ପିୟନ ହୋଇଛି। ଟସ୍ ଜିତି ବ୍ୟାଟିଂ କରିଥିବା ବଲାଙ୍ଗୀର ଦଳ ୨୦ ଓଭରରେ ୫ ଉଇକେଟ ହରାଇ ୧୩୬ ରନ କରିଥିଲା। ଦଳ ପକ୍ଷରୁ ମାଧୁରୀ ମେହେଟା ସର୍ବାଧିକ ୬୫ ଓ ସରିତା ମେହେର ୪୦ ରନ ସ୍କୋର କରିଥିଲେ। ବିପକ୍ଷ ଦଳର ଶୁଭ୍ରା ନିର୍ଝରିଣୀ ସ୍ୱାଇଁ ୨ଟି ଉଇକେଟ ନେଇଥିଲେ। ଜବାବରେ ତନ୍ମୟୀ ବେହେରାଙ୍କ ଲଢୁଆ ୪୬ ରନ ସତ୍ତ୍ୱେ କଟକ ଦଳ ୧୮ ଓଭରରେ ୮ ଉଇକେଟ ହରାଇ ୧୦୬ ରନ କରିଥିବାବେଳେ ବର୍ଷା ଯୋଗୁ ଖେଳ ବନ୍ଦ ହୋଇଥିଲା। ଡିଏଲ୍‌ଏସ୍‌ରେ ବଲାଙ୍ଗୀର ଦଳ ୧୭ ରନରେ ବିଜୟୀ ହୋଇଥିଲା। ବିଜୟୀ ଦଳର ସାରଦା ମହାନନ୍ଦ ଚମତ୍କାର ବୋଲିଂ କରି ୪ ଓଭରରେ ମାତ୍ର ୧୪ ରନଦେଇ ୪ଟି ଉଇକେଟ ଅକ୍ତିଆର କରି ଶ୍ରେଷ୍ଠ ଖେଳାଳି ବିବେଚିତ ହୋଇଥିଲେ। ପୁରସ୍କାର ବିତରଣୀ କାର୍ଯ୍ୟକ୍ରମରେ ଓସିଏ ଉପସଭାପତି ପଙ୍କଜ ଲୋଚନ ମହାନ୍ତି, ଯୁଗ୍ମ ସମ୍ପାଦକ ପ୍ରଭାତ କୁମାର ଭୋଳ, କୋଷାଧ୍ୟକ୍ଷ ବିକାଶ ପ୍ରଧାନ, ସଦସ୍ୟ ସୁଶାନ୍ତ କୁମାର ମହାନ୍ତି, ଶିବବ୍ରତ ମଲିକ, ନିର୍ବାଣ ରୟ, ବିଜୟ କୁମାର ଦାସ, ଅମିତ ବେହେରା ଓ ବୀରେନ୍ଦ୍ର ବେହେରା ପ୍ରମୁଖ ଉପସ୍ଥିତ ଥିଲେ।

ଆନ୍ତଃ ଜିଲା ମହିଳା କ୍ରିକେଟ

ଆନ୍ତଃ ଜିଲା ମହିଳା କ୍ରିକେଟ ଚାମ୍ପିୟନ ବରଗଡ଼ ଦଳ ପୁରସ୍କାର ସହ ଅତିଥିଙ୍କ ଗହଣରେ।

ମର୍ନେ ମର୍କେଲ ଭାରତର ବୋଲିଂ କୋଚ୍

ନୂଆଦିଲ୍ଲୀ,୧୪।୮(ପି.ଟି.): ଭାରତୀୟ କ୍ରିକେଟ ଦଳର ବୋଲିଂ କୋଚ୍ ଭାବରେ ମର୍ନେ ମର୍କେଲଙ୍କୁ ବୁଧବାର ନିଯୁକ୍ତି ମିଳିଛି। ବିସିସିଆଇ ସମ୍ପାଦକ ଜୟ ଶାହା ବୁଧବାର ଏହା ଘୋଷଣା କରିଛନ୍ତି। ପୂର୍ବତନ ଭାରତୀୟ ଓପନର ଗୌତମ ଗମ୍ଭୀରଙ୍କୁ ମୁଖ୍ୟ କୋଚ୍ ନିଯୁକ୍ତ କରାଯାଇଥିବା ବେଳେ ସେ ମର୍ନେ ମର୍କେଲଙ୍କୁ ବୋଲିଂ କୋଚ୍ ଭାବରେ ଦାବି କରିଥିଲେ। ପ୍ରାରମ୍ଭରୁ ବିସିସିଆଇ ସହମତି ଦେଖାଇ ନ ଥିବା ବେଳେ ଶେଷରେ ରାଜି ହୋଇଛି। ପୂର୍ବତନ ଭାରତୀୟ ଦ୍ରୁତ ବୋଲର ପାରସ୍ ମାହାମ୍ବ୍ରେଙ୍କ ସ୍ଥାନରେ ମର୍କେଲଙ୍କୁ ନିଯୁକ୍ତି ମିଳିଛି। ପୂର୍ବରୁ ଗମ୍ଭୀରଙ୍କ ସହ ଅଭିଷେକ ନାୟାର ସହକାରୀ କୋଚ୍ ଓ ର୍ୟାନ୍ ଟେନ୍ ଡୋଶ୍ଚେଟ ବ୍ୟାଟିଂ କୋଚ୍ ଦାୟିତ୍ୱ ଗ୍ରହଣ କରିଛନ୍ତି। ପୂର୍ବରୁ ରାହୁଲ ଦ୍ରାଭିଡଙ୍କ ସମୟରେ ଭାରତୀୟ ଦଳର ଫିଲ୍ଡିଂ କୋଚ୍ ରହିଥିବା ଟି. ଦିଲୀପ ନିଜ ଦାୟିତ୍ୱ ବଜାୟ ରଖିଛନ୍ତି

Printed and published by Tathagata Satpathy on behalf of Navajat Printers & Media Pvt. Ltd. and printed at Navajat Printers, S-3/5, Industrial Estate, Angul. Editor- Tathagata Satpathy, ସମ୍ପାଦକ– ତଥାଗତ ସତପଥୀ

ଧରିତ୍ରୀ
DHARITRI

ପୃଷ୍ଠା-୧୨+୮

ଭୁବନେଶ୍ୱର, ଗୁରୁବାର, ଅଗଷ୍ଟ ୧୫/୨୦୨୪ (୨୦ ପୃଷ୍ଠା) | Bhubaneswar, Thursday, August 15/2024 | Page 20 ₹ 7.00 | DHENKANAL

୫୦ଶ ଭାଗ ୨୬୨ ସଂଖ୍ୟା | www.orissakhabar.com/www.dharitri.com | Printed at Angul, Bhubaneswar, Sambalpur & Rayagada | VOLUME 50 ISSUE 262 | ମୂଲ୍ୟ ₹୭/-

ଭିତର ପୃଷ୍ଠାରେ ▶▶ 'ଘରେ ଘରେ ତ୍ରିରଙ୍ଗା ଅଭିଯାନ' ପଦଯାତ୍ରାରେ ମୁଖ୍ୟମନ୍ତ୍ରୀ ▶▶ ଖଣି କମ୍ପାନୀଠାରୁ ବକେୟା ଆଦାୟ କରିପାରିବେ ରାଜ୍ୟ

ଡେଙ୍ଗୁ ଟିକା ପାଇଁ ତୃତୀୟ ପର୍ଯ୍ୟାୟ କ୍ଲିନିକାଲ ପରୀକ୍ଷା ଆରମ୍ଭ

ଭୁବନେଶ୍ୱର, ୧୪।୮ (ଅସମାପିକା ସାହୁ)

ଇଣ୍ଡିଆନ କାଉନ୍‌ସିଲ ଅଫ୍ ମେଡିକାଲ ରିସର୍ଚ୍ଚ(ଆଇସିଏମ୍‌ଆର୍) ଏବଂ ପାନାସିଆ ବାୟୋଟେକ୍ ଭାରତରେ ଡେଙ୍ଗୁ ଟିକା ପାଇଁ ତୃତୀୟ ପର୍ଯ୍ୟାୟ କ୍ଲିନିକାଲ ପରୀକ୍ଷା ଆରମ୍ଭ କରିଛନ୍ତି । ପାନାସିଆ ବାୟୋଟେକ ଦ୍ୱାରା ବିକଶିତ ହୋଇଥିବା ଭାରତର ସ୍ୱଦେଶୀ ଟେଟ୍ରାଭାଲେଣ୍ଟ ଡେଙ୍ଗୁ ଟିକା 'ଡେଙ୍ଗିଅଲ'ର କାର୍ଯ୍ୟକାରିତାର ମୂଲ୍ୟାଙ୍କନ ହେବ । ଏହି ପରୀକ୍ଷଣରେ ପ୍ରଥମ ଅଂଶଗ୍ରହଣକାରୀଙ୍କୁ ବୁଧବାର ରୋହତକସ୍ଥିତ ପଣ୍ଡିତ ଭଗବତ ଦୟାଲ ଶର୍ମା ପୋଷ୍ଟ ଗ୍ରାଜୁଏଟ ଇନ୍‌ଷ୍ଟିଚ୍ୟୁଟ ଅଫ୍ ମେଡିକାଲ ସାଇନ୍ସେସ(ପିଜିଆଇଏମ୍‌ଏସ୍)ରେ ଟିକା ଦିଆଯାଇଛି । ଏ ନେଇ କେନ୍ଦ୍ର ସ୍ୱାସ୍ଥ୍ୟ ଓ ପରିବାର କଲ୍ୟାଣ ମନ୍ତ୍ରୀ ଜେ.ପି. ନଡ୍ଡା କହିଛନ୍ତି, ଡେଙ୍ଗୁ ବିରୋଧରେ ଲଢ଼େଇ ପାଇଁ ଭାରତର ପ୍ରଥମ ସ୍ୱଦେଶୀ ଡେଙ୍ଗୁ ଟିକାର ଏହି ପର୍ଯ୍ୟାୟ କ୍ଲିନିକାଲ ପରୀକ୍ଷା ଆରମ୍ଭ ହୋଇଛି । ଏହା ଆମ ନାଗରିକମାନଙ୍କୁ ଏହି ବିସ୍ତାରିତ ରୋଗରୁ ରକ୍ଷା କରିବା ପାଇଁ ଆମର ପ୍ରତିବଦ୍ଧତାକୁ ପ୍ରତିଫଳିତ କରିବା ସହିତ ଟିକା ଅନୁସନ୍ଧାନ ଏବଂ ବିକାଶରେ ଭାରତର ସାମର୍ଥ୍ୟକୁ ସୂଚିତ କରୁଛି । ବର୍ତ୍ତମାନ ଭାରତରେ ଡେଙ୍ଗୁ ବିରୋଧରେ କୌଣସି ☞ ପୃଷ୍ଠା-୫

ପତଞ୍ଜଳିକୁ ସୁପ୍ରିମକୋର୍ଟ ଆଶ୍ୱସ୍ତି

ଅଦାଲତ ଅବମାନନା ମାମଲା ବନ୍ଦ

ନୂଆଦିଲ୍ଲୀ, ୧୪।୮

ବିଭ୍ରାନ୍ତିକର ବିଜ୍ଞାପନ ମାମଲାରେ ପତଞ୍ଜଳିକୁ ସୁପ୍ରିମକୋର୍ଟରୁ ଆଶ୍ୱସ୍ତି ମିଳିଛି । ଯୋଗଗୁରୁ ରାମଦେବ, ତାଙ୍କ ସହଯୋଗୀ ଆଚାର୍ଯ୍ୟ ବାଲକ୍ରିଷ୍ଣା ଓ ପତଞ୍ଜଳି ଆୟୁର୍ବେଦ ଲିଃର କ୍ଷମା ଆବେଦନକୁ ସର୍ବୋଚ୍ଚ ଅଦାଲତ ଗ୍ରହଣ କରିବା ସହ ସେମାନଙ୍କ ବିରୋଧରେ ଅଦାଲତ ଅବମାନନା ମାମଲାକୁ ବନ୍ଦ କରିଦେଇଛନ୍ତି ।

ଇଣ୍ଡିଆନ୍ ମେଡିକାଲ ଆସୋସିଏଶନ୍ (ଆଇଏମ୍‌ଏ) ପକ୍ଷରୁ ସୁପ୍ରିମକୋର୍ଟରେ ଏକ ପିଟିଶନ ଦାଖଲ କରାଯାଇଥିଲା । କୋଭିଡ୍-୧୯ ଟିକାକରଣ ଏବଂ ଔଷଧର ଆଧୁନିକ ବ୍ୟବସ୍ଥା ବିରୋଧରେ ପତଞ୍ଜଳି ବିଭ୍ରାନ୍ତିକର ବିଜ୍ଞାପନ ପ୍ରକାଶ କରି ଅଭିଯାନ ଚଳାଇଥିବା ଏଥିରେ ଦର୍ଶାଯାଇଥିଲା । ସର୍ବୋଚ୍ଚ ଅଦାଲତ ଗତ ମେ' ୧୪ରେ ଏହାର ଶୁଣାଣି ଶେଷକରି ରାୟ ସଂରକ୍ଷିତ ☞ ପୃଷ୍ଠା-୫

DADLS - 21

ସତ୍ୟମେବ ଜୟତେ

ପବିତ୍ର ସ୍ୱାଧୀନତା ଦିବସ-୨୦୨୪ ଅବସରରେ ମାନ୍ୟବର ରାଜ୍ୟପାଳଙ୍କ ବାର୍ତ୍ତା

ପବିତ୍ର ସ୍ୱାଧୀନତା ଦିବସ ଅବସରରେ ମୁଁ ରାଜ୍ୟବାସୀ ଭାଇଭଉଣୀମାନଙ୍କୁ ହାର୍ଦ୍ଦିକ ଅଭିନନ୍ଦନ ଓ ଶୁଭେଚ୍ଛା ଜଣାଉଛି । ଓଡ଼ିଶାକୁ ଦେଶର ଅନ୍ୟତମ ଶ୍ରେଷ୍ଠ ରାଜ୍ୟରେ ପରିଣତ କରିବା ପାଇଁ ସମସ୍ତେ ମିଳିମିଶି ନିଷ୍ଠାପର ଭାବେ କାର୍ଯ୍ୟ କରିବାକୁ ମୁଁ ଆହ୍ୱାନ ଜଣାଉଛି ।

(ରଘୁବର ଦାସ)

ଓଡ଼ିଶା ସରକାର

ପବିତ୍ର ସ୍ୱାଧୀନତା ଦିବସ-୨୦୨୪ ଅବସରରେ ମାନ୍ୟବର ମୁଖ୍ୟମନ୍ତ୍ରୀଙ୍କ ଶୁଭେଚ୍ଛା

ପବିତ୍ର ସ୍ୱାଧୀନତା ଦିବସ ଅବସରରେ ରାଜ୍ୟବାସୀ ଭାଇଭଉଣୀମାନଙ୍କୁ ମୋର ଆନ୍ତରିକ ଶୁଭେଚ୍ଛା ଓ ଅଭିନନ୍ଦନ ଜଣାଉଛି । ଆସନ୍ତୁ ଏକ ନୂଆ ଓଡ଼ିଶା, ବିକଶିତ ଓଡ଼ିଶା ଗଠନ ଦିଗରେ ସମସ୍ତେ ସଂକଳ୍ପବଦ୍ଧ ହୋଇ କାମ କରିବା ।

(ମୁଖ୍ୟମନ୍ତ୍ରୀ, ଓଡ଼ିଶା)

OIPR-15001/13/0060/2425

ଜେଲ, ଅଗ୍ନିଶମ, ହୋମଗାର୍ଡ ଓ ବେସାମରିକ ପ୍ରତିରକ୍ଷା ସେବା ବର୍ଗରେ ୭ଜଣଙ୍କୁ ପଦକ

ଭୁବନେଶ୍ୱର,୧୪।୮ (ସତ୍ୟଜିତ୍ ରାଉତ)

ଓଡ଼ିଶାର ଜେଲ୍, ଅଗ୍ନିଶମ, ହୋମଗାର୍ଡ ଓ ବେସାମରିକ ପ୍ରତିରକ୍ଷା ସେବା ବର୍ଗରେ ଶ୍ରେଷ୍ଠ ପ୍ରଦର୍ଶନ କରିଥିବା ୭ଜଣଙ୍କୁ ପଦକ ପ୍ରଦାନ କରାଯିବ। ସ୍ୱାଧୀନତା ଦିବସର ଅବ୍ୟବହିତ ପୂର୍ବରୁ ବୁଧବାର ଉପରୋକ୍ତ ୩ ବର୍ଗ ପାଇଁ ସ୍ୱରାଷ୍ଟ୍ର ମନ୍ତ୍ରଣାଳୟ ପକ୍ଷରୁ ପଦକ ଘୋଷଣା କରାଯାଇଛି। ପ୍ରଶଂସନୀୟ ସେବା ପାଇଁ ଜେଲ ସେବା ବର୍ଗରେ ଜେଲର ରତିକାନ୍ତ ଶୁକ୍ଳାଙ୍କୁ ପଦକ ପ୍ରଦାନ କରାଯିବ। ସେହିଭଳି ପ୍ରଶଂସନୀୟ ସେବା ପାଇଁ ଅଗ୍ନିଶମ ସେବା ବର୍ଗରୁ ୨ଜଣ ପଦକ ପାଇବାକୁ ମନୋନୀତ ହୋଇଛନ୍ତି। ସେମାନେ ହେଲେ ଲିଡିଂ ଫେୟାରମ୍ୟାନ୍ ନିରଞ୍ଜନ ଜେନା ଓ ସୁକାନ୍ତ କୁମାର ବେହେରା। ହୋମଗାର୍ଡ ଓ ବେସାମରିକ ପ୍ରତିରକ୍ଷା ସେବା ବର୍ଗରେ ୪ଜଣଙ୍କୁ ପଦକ ମିଳିବ। ସେମାନଙ୍କ ମଧ୍ୟରୁ ଉଲ୍ଲେଖନୀୟ ସେବା ପାଇଁ କମ୍ପାନୀ କମାଣ୍ଡର୍ ପ୍ରକାଶ ଚନ୍ଦ୍ର ସାହୁ ଓ ସିଭିଲ୍ ଡିଫେନ୍ସ ଭଲ୍ୟୁଣ୍ଟର୍ ସୀମାଞ୍ଚଳ କୁଣ୍ଡୁଙ୍କୁ 'ରାଷ୍ଟ୍ରପତି ପଦକ' ଓ ପ୍ରଶଂସନୀୟ ସେବା ପାଇଁ ପ୍ଲାଟୁନ୍ କମାଣ୍ଡର୍ ସୁଲଚନା ସାହୁ ଓ ସିଭିଲ୍ ଡିଫେନ୍ସ ଭଲ୍ୟୁଣ୍ଟର୍ ଝାଗୁ ବରୁଣଆଙ୍କୁ ପଦକରେ ସମ୍ମାନିତ କରାଯିବ। ସୂଚନାଯୋଗ୍ୟ, ଏହି ୩ ବର୍ଗରେ ଦେଶର ମୋଟ ୧୨୯ଜଣଙ୍କୁ ବିଭିନ୍ନ ପଦକରେ ସମ୍ମାନିତ କରାଯିବ।

ଓଡ଼ିଶାର ୧୩ ଜଣଙ୍କୁ ପୋଲିସ ପଦକ

ଭୁବନେଶ୍ୱର,୧୪।୮ (ସତ୍ୟଜିତ୍ ରାଉତ)

ଘୋଷଣା କଲା ସ୍ୱରାଷ୍ଟ୍ର ମନ୍ତ୍ରଣାଳୟ

- **ଏଡିଜି ସୁରେଶ ଦେବଦତ୍ତ ସିଂ, ଡିଏସ୍‌ପି ସଚ୍ଚିଦାନନ୍ଦ ରଥଙ୍କୁ ରାଷ୍ଟ୍ରପତି ପୋଲିସ ପଦକ**
- **ପ୍ରଶଂସନୀୟ ସେବା କାର୍ଯ୍ୟ ପାଇଁ ମନୋନୀତ ହେଲେ ୧୧ ଜଣ**

ବିଭିନ୍ନ କ୍ଷେତ୍ରରେ ଉଲ୍ଲେଖନୀୟ ଓ ପ୍ରଶଂସନୀୟ ସେବା ପାଇଁ ଓଡ଼ିଶା ପୋଲିସ ବିଭାଗର ୧୩ ଜଣଙ୍କୁ ପୋଲିସ ପଦକ ପ୍ରଦାନ କରାଯିବ। ଉଲ୍ଲେଖନୀୟ ସେବା ପାଇଁ ଦୁଇ ଅଧିକାରୀଙ୍କୁ 'ରାଷ୍ଟ୍ରପତି ପୋଲିସ ପଦକ' ଏବଂ ପ୍ରଶଂସନୀୟ ସେବା କାର୍ଯ୍ୟ ପାଇଁ ୧୧ ଜଣଙ୍କୁ 'ପୋଲିସ ପଦକ'ରେ ସମ୍ମାନିତ କରାଯିବ। ୭୮ତମ ସ୍ୱାଧୀନତା ଦିବସର ଅବ୍ୟବହିତ ପୂର୍ବରୁ ବୁଧବାର ସ୍ୱରାଷ୍ଟ୍ର ମନ୍ତ୍ରଣାଳୟ ପକ୍ଷରୁ ଓଡ଼ିଶା ସମେତ ଦେଶର ଅନ୍ୟ ରାଜ୍ୟରେ ପୋଲିସ ପଦକ ପାଇଁ ମନୋନୀତ ମୋଟ ୯୦୮ଜଣ ପୋଲିସ ଅଧିକାରୀ ଓ କର୍ମଚାରୀଙ୍କ ନାମ ଘୋଷଣା କରାଯାଇଛି। ତେବେ ଓଡ଼ିଶାରୁ ରାଷ୍ଟ୍ରପତି ପୋଲିସ ପଦକ ପାଇବାକୁ ମନୋନୀତ ଦୁଇ ଅଧିକାରୀ ହେଲେ ଅତିରିକ୍ତ ପୋଲିସ ଡିଜି (ଅପରେସନ୍ସ) ସୁରେଶ ଦେବଦତ୍ତ ସିଂ ଏବଂ କ୍ରାଇମବ୍ରାଞ୍ଚର ସ୍ପେଶାଲ ଟାସ୍କ ଫୋର୍ସ (ଏସ୍‌ଟିଏଫ୍)ର ଡିଏସ୍‌ପି ସଚ୍ଚିଦାନନ୍ଦ ରଥ। ସେହିପରି ପୋଲିସ ପଦକ ପାଇବାକୁ ମନୋନୀତ ହୋଇଥିବା ପୋଲିସ ଅଧିକାରୀ ଓ କର୍ମଚାରୀ ହେଲେ ଯାଜପୁର କଳିଙ୍ଗନଗରସ୍ଥିତ ୩ୟ ଇଣ୍ଡିଆନ୍ ରିଜର୍ଭ ବାଟାଲିୟନ୍‌ର ଡେପୁଟି କମାଣ୍ଡାଣ୍ଟ୍ କୌଶିକ କୁମାର ନାୟକ, ବିଜୁ ପଟ୍ଟନାୟକ ଷ୍ଟେଟ୍ ପୋଲିସ ଏକାଡେମୀ (ବିପିଏସ୍‌ପିଏ)ର ଡିଏସ୍‌ପି ସନତ କୁମାର ନାଥଶର୍ମା, ସମ୍ବଲପୁର ଭିଜିଲାନ୍ସ ଡିଭିଜନ୍‌ର ଡିଏସ୍‌ପି କବିତା ସାହୁ, ସ୍ପେଶାଲ ଇଣ୍ଟେଲିଜେନ୍ସ ୱିଙ୍ଗ୍ (ଏସ୍‌ଆଇଡବ୍ଲ୍ୟୁ)ର ଇନ୍ସପେକ୍ଟର ହରିବନ୍ଧୁ ଭତ୍ରା, କ୍ରାଇମବ୍ରାଞ୍ଚର ଏସ୍‌ଆଇ ପ୍ରଦ୍ୟୁମ୍ନ କୁମାର ନନ୍ଦ, ଯାଜପୁର ବରିଷ୍ଠିତ ପୋଲିସ ଟ୍ରେନିଂ ଇନ୍‌ଷ୍ଟିଚ୍ୟୁଟ୍ (ପିଟିଆଇ)ର ଏଏସ୍‌ଆଇ ବାବୁଲା ସାମଲ, ବ୍ରହ୍ମପୁର ଭିଜିଲାନ୍ସ ଡିଭିଜନ୍‌ର କନ୍‌ଷ୍ଟେବଲ ସଞ୍ଜୁକ୍ତା ପଟ୍ଟନାୟକ, ବାଲେଶ୍ୱର ଭିଜିଲାନ୍ସ ଡିଭିଜନ୍‌ର କନ୍‌ଷ୍ଟେବଲ ପ୍ରମୋଦ କୁମାର ମହନ୍ତ, କଟକ ସହରାଞ୍ଚଳ ପୋଲିସ ଜିଲାର ହାବିଲଦାର ତୋଫାନ ବେହେରା, ଖୋର୍ଦ୍ଧାସ୍ଥିତ ୬ଷ୍ଠ ଇଣ୍ଡିଆନ୍ ରିଜର୍ଭ ବାଟାଲିୟନ୍‌ର ହାବିଲଦାର ପ୍ରାଣକୃଷ୍ଣ ଲେଙ୍କା ଏବଂ ରାଉରକେଲାର ହାବିଲଦାର ସୁରେଶ ଚନ୍ଦ୍ର ରାଉତ। ତେବେ ପୋଲିସ ପଦକ ପାଇବାକୁ ମନୋନୀତ ହୋଇଥିବା ସମସ୍ତଙ୍କୁ ରାଜ୍ୟ ପୋଲିସ ପକ୍ଷରୁ ଅଭିନନ୍ଦନ ଜଣାଯାଇଛି।

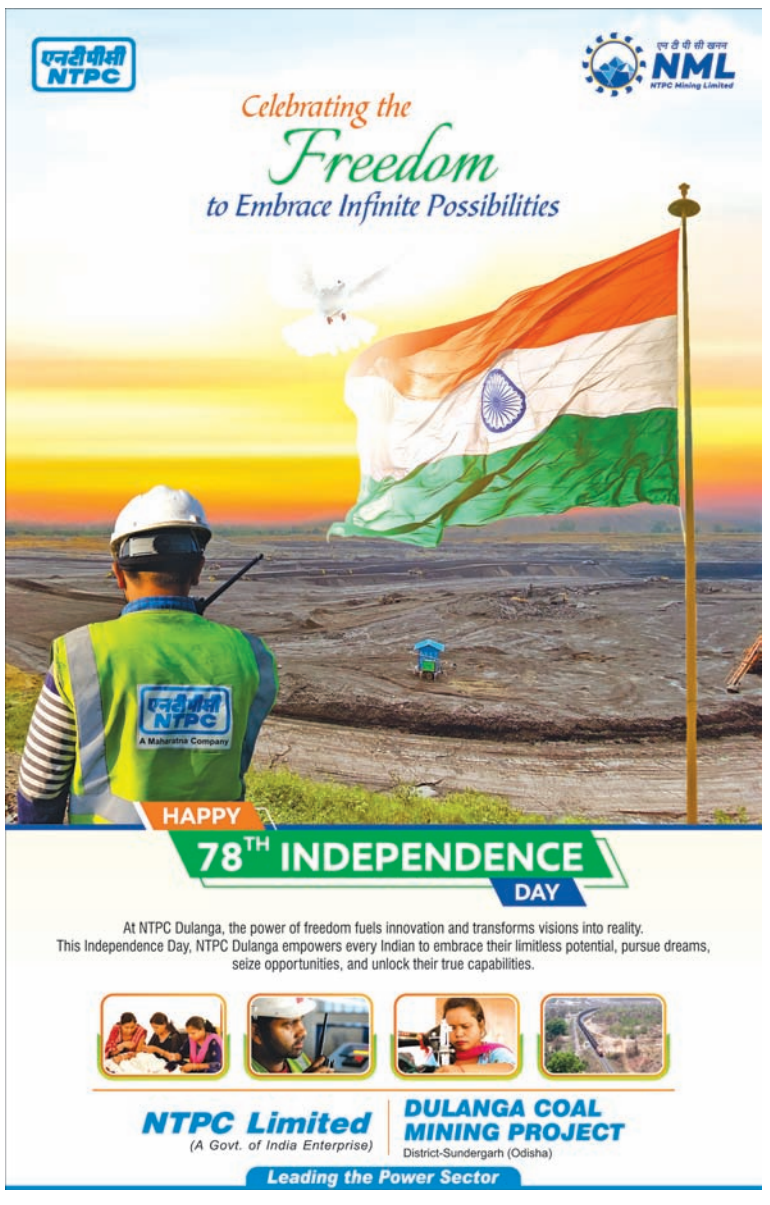

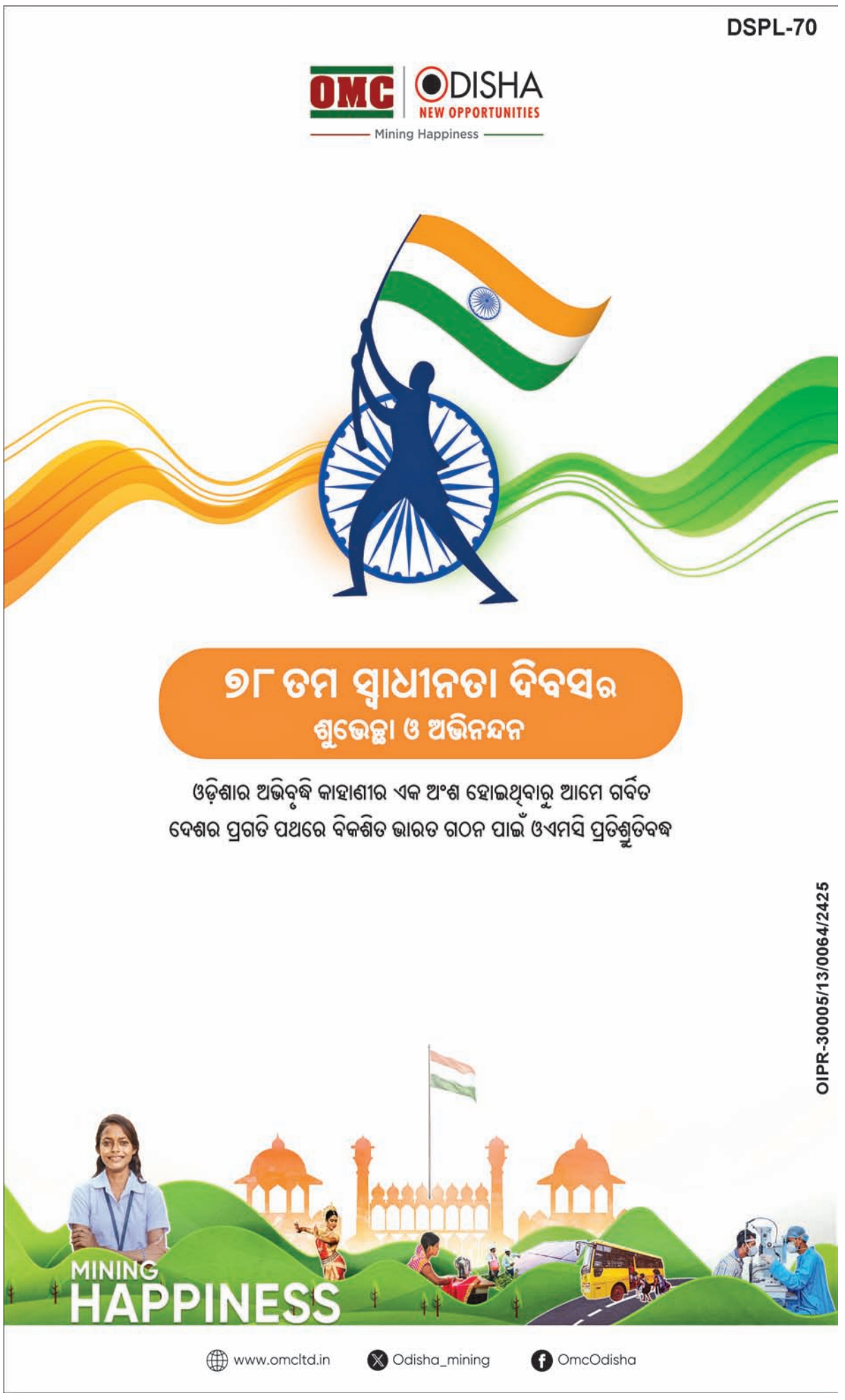

ଧରିତ୍ରୀ
DHARITRI

ଭୁବନେଶ୍ୱର, ଗୁରୁବାର, ଅଗଷ୍ଟ ୧୫/୨୦୨୪ Bhubaneswar, Thursday, August 15/2024

'ଘରେ ଘରେ ତ୍ରିରଙ୍ଗା ଅଭିଯାନ' ପଦଯାତ୍ରାରେ ମୁଖ୍ୟମନ୍ତ୍ରୀ ମୋହନ ଚରଣ ମାଝୀ, ଉପମୁଖ୍ୟମନ୍ତ୍ରୀ ପ୍ରଭାତୀ ପରିଡ଼ା, ମୁଖ୍ୟ ଶାସନ ସଚିବ ମନୋଜ ଆହୁଜା, ସୂଚନା ଲୋକସମ୍ପର୍କ ବିଭାଗ ସଚିବ ସଞ୍ଜୟ ସିଂ ଓ ଅନ୍ୟମାନେ ।

'ଘରେ ଘରେ ତ୍ରିରଙ୍ଗା ଅଭିଯାନ' ପଦଯାତ୍ରାରେ ମୁଖ୍ୟମନ୍ତ୍ରୀ

ଭୁବନେଶ୍ୱର,୧୪।୮(ସୁନିତ୍ ମିଶ୍ର) ମୁଖ୍ୟମନ୍ତ୍ରୀ ମୋହନ ଚରଣ ମାଝୀ ଭୁବନେଶ୍ୱରଠାରେ ଆୟୋଜିତ 'ଘରେ ଘରେ ତ୍ରିରଙ୍ଗା ଅଭିଯାନ' ପଦଯାତ୍ରାରେ ସାମିଲ ହୋଇଛନ୍ତି। ଏହି ଅବସରରେ ମୁଖ୍ୟମନ୍ତ୍ରୀ କହିଛନ୍ତି, ଏହି ଅଭିଯାନ ଆମ ସମସ୍ତଙ୍କୁ ଦେଶପ୍ରେମର ସୂତ୍ରରେ ବାନ୍ଧି ରଖିବାରେ ସଫଳ ହେଉଛି। ସ୍ୱାଧୀନତା ଦିବସର ଅବ୍ୟବହିତ ପୂର୍ବରୁ ବୁଧବାର ପୂର୍ବାହ୍ନରେ ଭୁବନେଶ୍ୱର ଲିଙ୍ଗରାଜ ମନ୍ଦିରଠାରୁ ମୁକ୍ତେଶ୍ୱର ମନ୍ଦିର ପର୍ଯ୍ୟନ୍ତ 'ଘରେ ଘରେ ତ୍ରିରଙ୍ଗା ଅଭିଯାନ' ପଦଯାତ୍ରାର ଆୟୋଜନ କରାଯାଇଥିଲା। ଏହି ଅବସରରେ ମୁଖ୍ୟମନ୍ତ୍ରୀ ଉଦ୍‌ବୋଧନ ଦେଇ କହିଛନ୍ତି, ଜାତୀୟ ପତାକା ଆମ ଦେଶ ତଥା ପ୍ରତ୍ୟେକ ଦେଶବାସୀଙ୍କ ପାଇଁ ବହୁ ସମ୍ମାନ ଓ ଗୌରବ ବହନ କରିଥାଏ। ତ୍ରିରଙ୍ଗାର ୩ ରଙ୍ଗ ଆମକୁ ଶ୍ରଦ୍ଧା ଓ ସୌହାର୍ଦ୍ଦ୍ୟର ଆଦର୍ଶରେ ଅନୁପ୍ରାଣିତ କରିଥାଏ। ଆମ ଜାତୀୟ ପତାକା ଆମର ସଂକଳ୍ପ, ସଂଘର୍ଷ, ବଳିଦାନ ଓ ତ୍ୟାଗର ପ୍ରେରଣାଦାୟୀ ମୂକସାକ୍ଷୀ। ଏହା ମଧ୍ୟ ରାଷ୍ଟ୍ରୀୟ ଏକତା, ସହିଷ୍ଣୁତା ଓ ବନ୍ଧୁତ୍ୱର ପ୍ରତୀକ। ପ୍ରତ୍ୟେକ ଦେଶବାସୀ ଆମ ଜାତୀୟ ପତାକାକୁ ନେଇ ଗର୍ବ ଅନୁଭବ କରିଥାଆନ୍ତି ☞ପୃଷ୍ଠା–୫

ଖଣି କମ୍ପାନୀଠାରୁ ବକେୟା ଆଦାୟ କରିପାରିବେ ରାଜ୍ୟ

ନୂଆଦିଲ୍ଲୀ,୧୪।୮

ଖଣି ପ୍ରାଚୁର୍ଯ୍ୟ ରାଜ୍ୟଗୁଡ଼ିକ ଖନନକାରୀ କମ୍ପାନୀଗୁଡ଼ିକଠାରୁ ଅତୀତର (୨୦୦୫ ଏପ୍ରିଲ ୧ରୁ ପଡ଼ିରହିଥିବା) ବକେୟା ଟିକସ ସଂଗ୍ରହ କରିପାରିବେ ବୋଲି ବୁଧବାର ସୁପ୍ରିମକୋର୍ଟ ଏକ ଗୁରୁତ୍ୱପୂର୍ଣ୍ଣ ରାୟ ଦେଇଛନ୍ତି। ଟିକସ ଦାବିର ଦେୟ ସମୟ ୨୦୨୬ ଏପ୍ରିଲ ୧ରୁ ୧୨ ବର୍ଷର ଅବଧି ମଧ୍ୟରେ କିସ୍ତିରେ ଦିଆଯାଇପାରିବ। ତେବେ ସୁପ୍ରିମକୋର୍ଟଙ୍କ ଏହି ରାୟକୁ ନିଷ୍ପ୍ରଭ କରିବା ପାଇଁ କେନ୍ଦ୍ର ସରକାର ଆଇନ ପ୍ରଣୟନ ନ କଲେ ଏହାଦ୍ୱାରା ଖନନକାରୀ କମ୍ପାନୀଗୁଡ଼ିକର ଭବିଷ୍ୟତ ପ୍ରଭାବିତ ହେବ ବୋଲି ଫେଡେରେଶନ୍ ଅଫ୍ ଇଣ୍ଡିଆନ୍ ମିନେରାଲ ଇଣ୍ଡଷ୍ଟ୍ରିଜ୍ ସାଧାରଣ ସମ୍ପାଦକ ଆର୍.କେ. ଶର୍ମା କହିଛନ୍ତି।

ସୁପ୍ରିମକୋର୍ଟ ଜୁଲାଇ ୨୫ରେ ଦେଇଥିବା ଏ ସମ୍ପର୍କିତ ରାୟକୁ ସେହି ତାରିଖଠାରୁ ଲାଗୁ କରାଯାଉ ବୋଲି କରାଯାଇଥିବା ଯୁକ୍ତିକୁ ବୁଧବାର ଭାରତର ପ୍ରଧାନ ବିଚାରପତି (ସିଜେଆଇ) ଡି.ୱାଇ. ଚନ୍ଦ୍ରଚୂଡ଼ଙ୍କ ଅଧ୍ୟକ୍ଷତାରେ ଗଠିତ ୯ ଜଣିଆ ସାମ୍ବିଧାନିକ ପୀଠ ଖାରଜ କରିଦେଇଛନ୍ତି। ସିଜେଆଇ ଚନ୍ଦ୍ରଚୂଡ଼ ସଂଖ୍ୟାଗରିଷ୍ଠ ୮:୧ ରାୟ ପ୍ରକାଶ କରି କହିଛନ୍ତି, ଜୁଲାଇ

୯ ଜଣିଆ ସାମ୍ବିଧାନିକ ପୀଠର ରାୟ

୨୫ରେ ଅଦାଲତ ରାଜ୍ୟଗୁଡ଼ିକୁ ଖଣି ଟିକସ ସମ୍ପର୍କିତ ବ୍ୟବସ୍ଥାପିକା ଅଧିକାର ପ୍ରଦାନ ସମ୍ପର୍କିତ ପ୍ରଶ୍ନର ଉତ୍ତର ଦେଇସାରିଛନ୍ତି। ଜୁଲାଇ ୨୫ର ରାୟ ପରେ ଏହା କେବେଠୁ ଲାଗୁହେବ ସେନେଇ ୩୧ ତାରିଖରେ ଶୁଣାଣି ପାଇଁ ତାଲିକାଭୁକ୍ତ ହୋଇଥିଲା। ଖଣିଜ ସମ୍ପଦ ଉପରେ ୧୯୮୯ରୁ ବସାଯାଉଥିବା ରୟାଲଟି ଫେରସ୍ତ ପାଇଁ ରାଜ୍ୟଗୁଡ଼ିକର ଦାବିକୁ କେନ୍ଦ୍ର ସରକାର ବିରୋଧ କରିଥିଲେ। ଏହାଦ୍ୱାରା ନାଗରିକମାନେ ପ୍ରଭାବିତ ହେବା ସହ ସରକାରୀ ଉଦ୍ୟୋଗ (ପିଏସୟୁ)ଗୁଡ଼ିକୁ ୭୦,୦୦୦ କୋଟି ଟଙ୍କାର କ୍ଷତି ସହିବାକୁ ପଡ଼ିବ ବୋଲି ସରକାର ଯୁକ୍ତି ବାଢ଼ିଥିଲେ। ମିନେରାଲ ଏରିଆ ଡେଭେଲପ୍‌ମେଣ୍ଟ ଅଥରିଟି ଆଇନ (ଏମ୍‌ଏଡିଏ ଜୁଲାଇ ୨୫ ରାୟ) ପୂର୍ବ ଅବଧି ପାଇଁ କରାଯାଇଥିବା ଦାବି ଉପରେ କୌଣସି ସୁଧ କିମ୍ବା ଜରିମାନା ଲାଗିବ ନାହିଁ ବୋଲି ପୀଠ କହିଛନ୍ତି। ଏମ୍‌ଏଡିଏରେ ନିର୍ଦ୍ଧାରିତ ଆଇନ ଅନୁସାରେ ସମ୍ବିଧାନ ସପ୍ତମ ପରିଚ୍ଛେଦର ଦ୍ୱିତୀୟ ତାଲିକାରେ ଏଣ୍ଟ୍ରି ୪୯ ଓ ୫୦ ସମ୍ବନ୍ଧିତ ଟିକସ କିମ୍ବା ନୂଆ ଦାବି ରାଜ୍ୟଗୁଡ଼ିକ କରିପାରିବେ। ୨୦୦୫ ଏପ୍ରିଲ ୧ ପୂର୍ବରୁ କରାଯାଇଥିବା କାରବାର ଉପରେ ଟିକସ ଦାବି କରାଯାଇପାରିବ ନାହିଁ ବୋଲି ପୀଠ ସ୍ପଷ୍ଟ କରିଛନ୍ତି। ସାମ୍ବିଧାନିକ ପୀଠରେ ସିଜେଆଇଙ୍କ ସହ ଜଷ୍ଟିସ୍ ହୃଷୀକେଶ ରାୟ, ଅଭୟ ଏସ୍. ଓକା, ଜେ. ବି. ପର୍ଦ୍ଦିୱାଲା, ☞ପୃଷ୍ଠା–୫

ବ୍ଲାକ୍‌ରୋଜ୍ ତଦନ୍ତ ହେବ

ଡିଜିପିଙ୍କୁ ଚିଠି ଲେଖିଲା ଗୃହ ବିଭାଗ

ଭୁବନେଶ୍ୱର,୧୪।୮(ଅନିଲ ଦାସ)

ଦୀର୍ଘ ୧୫ବର୍ଷ ପରେ ପୁଣି ବହୁଚର୍ଚ୍ଚିତ ବ୍ଲାକ୍‌ରୋଜ ଜାହାଜ ବୁଡ଼ି ଘଟଣାର ଗୁମର ଖୋଲିବା ନେଇ ଚର୍ଚ୍ଚା ଆରମ୍ଭ ହୋଇଛି। ପୂର୍ବରୁ ଏହି ଘଟଣାର ତଦନ୍ତ କେନ୍ଦ୍ରୀୟ ତଦନ୍ତକାରୀ ସଂସ୍ଥା(ସିବିଆଇ) ଦ୍ୱାରା କରିବାକୁ ଜାହାଜ ଚଳାଚଳ ମନ୍ତ୍ରଣାଳୟ ପ୍ରସ୍ତାବ ଦେଇଥିଲେ ହେଁ, ତତ୍କାଳୀନ ବିଜେଡି ସରକାର ଏଥିରେ ସହଯୋଗ କରୁ ନ ଥିଲେ। ଏବେ ସରକାର ପରିବର୍ତ୍ତନ ହେବା ପରେ ବ୍ଲାକ୍‌ରୋଜ ବୁଡ଼ି ଘଟଣାର ତଦନ୍ତ କରିବାକୁ ୨୦୨୪ ଜୁନ୍ ୨୨ରେ ମୁଖ୍ୟମନ୍ତ୍ରୀ ମୋହନ ଚରଣ ମାଝୀଙ୍କୁ ସୂଚନାଧିକାର

କର୍ମୀ ପ୍ରଦୀପ ପ୍ରଧାନ ଏକ ପତ୍ର ଲେଖିଥିଲେ। ବ୍ଲାକ୍‌ରୋଜ ବୁଡ଼ି ଘଟଣାରେ କ୍ରାଇମବ୍ରାଞ୍ଚ ତଦନ୍ତର ସମସ୍ତ ଦସ୍ତାବିଜ ସିବିଆଇକୁ ହସ୍ତାନ୍ତର ପାଇଁ ପ୍ରଧାନ ନିବେଦନ କରିଥିଲେ। ଉକ୍ତ ଅଭିଯୋଗକୁ ଆଧାର କରି ଘଟଣାର ଉପଯୁକ୍ତ ଅନୁସନ୍ଧାନ କରିବାକୁ ଗୃହ ବିଭାଗ ପକ୍ଷରୁ ଡିଜିପିଙ୍କୁ ଚିଠି ଲେଖାଯାଇଥିବା ଜଣାପଡ଼ିଛି।

ସୂଚନାଯୋଗ୍ୟ, ୨୦୦୯ ସେପ୍ଟେମ୍ବର ୯ ତାରିଖରେ ପାରାଦୀପ ବନ୍ଦରଠାରୁ ୫ କିଲୋମିଟର ଦୂରରେ ଭାରସାମ୍ୟ ହରାଇ ମଙ୍ଗୋଲିଆର ପଣ୍ୟବାହୀ ଏମ୍‌ଭି ବ୍ଲାକ୍‌ରୋଜ ଜାହାଜ ବୁଡ଼ି ଯାଇଥିଲା। ଉକ୍ତ ଜାହାଜରେ ପ୍ରାୟ ୨୩,୫୦୦ ମେଟ୍ରିକ ଟନ୍ ଲୁହାପଥର ଏବଂ ୯୨୦ ମେଟ୍ରିକ୍ ଟନ୍ ଫର୍ନେସ ଅଏଲ ବୋଝେଇ ହୋଇଥିଲା। ଏହି ଦୁର୍ଘଟଣା ସମୟରେ ଜାହାଜରେ ୨୭ଜଣ ସଦସ୍ୟ ଥିଲେ। ସେମାନଙ୍କ ମଧ୍ୟରୁ ୨୬ଜଣ ଉଦ୍ଧାର ☞ପୃଷ୍ଠା–୫

PATANJALI®

78ତମ ସ୍ୱାଧୀନତା ଦିବସ ଅବସରରେ ଆମର ଧ୍ୟେୟ-

ଆର୍ଥିକ ସ୍ୱାଧୀନତା, ଶିକ୍ଷାର ସ୍ୱାଧୀନତା, ଚିକିତ୍ସାର ସ୍ୱାଧୀନତା, ସାଂସ୍କୃତିକ ଏବଂ ବୈଚାରିକ ସ୍ୱାଧୀନତା, ରୋଗ ଓ ନିଶାରୁ ସ୍ୱାଧୀନତା ଦେଇ ଦେଶକୁ ସମ୍ପୂର୍ଣ୍ଣ ସୁସ୍ଥ ଏବଂ ସଂସ୍କାରବାନ୍ ଏବଂ ପରମ ବୈଭବଶାଳୀ କରିବାର ସଂକଳ୍ପ ନିଅନ୍ତୁ ।

ଆର୍ଥିକ ସ୍ୱାଧୀନତା — ପ୍ରତିବର୍ଷ ବିଦେଶୀ କମ୍ପାନୀ ଦେଶରୁ ହଜାର-ଲକ୍ଷ କୋଟି ଟଙ୍କା ଲୁଟି ବିଦେଶକୁ ନେଇଯାଉଛନ୍ତି। ଅନ୍ୟପକ୍ଷରେ ପତଞ୍ଜଳିର ସମଗ୍ର ପ୍ରଫିଟ୍ ଦେଶ ସେବା ପାଇଁ ଉଦ୍ଦିଷ୍ଟ ହୋଇଥାଏ।

ଶିକ୍ଷାର ସ୍ୱାଧୀନତା ପାଇଁ ଆମେ ଆଧୁନିକ ଶିକ୍ଷା ଏବଂ ସନାତନ ଧର୍ମ ତଥା ଭାରତୀୟ ଶିକ୍ଷା ବୋର୍ଡ ସହିତ ବିଶ୍ୱର ଶ୍ରେଷ୍ଠତମ ପତଞ୍ଜଳି ଆଚାର୍ଯ୍ୟକୁଳମ୍ ଏବଂ ଗୁରୁକୁଳମ୍‌ର ପରିଚାଳନା କରୁଛୁ, ଯାହା ମାଧ୍ୟମରେ ମ୍ୟାକଲେଙ୍କ ଶିକ୍ଷା ପଦ୍ଧତିରୁ ଦେଶ ସ୍ୱାଧୀନତା ଲାଭ କରୁଅଛି।

ରୋଗ, ନିଶା ଏବଂ ସବୁ ପ୍ରକାର କୁଅଭ୍ୟାସ ତଥା ବିକାରରୁ ମୁକ୍ତ ସମାଜ ଗଢ଼ିବା ପାଇଁ ପତଞ୍ଜଳିର ଲକ୍ଷ ଲକ୍ଷ କାର୍ଯ୍ୟକର୍ତ୍ତା ନିଃଶୁଳ୍କ ଯୋଗ ପ୍ରଶିକ୍ଷଣ ଦ୍ୱାରା ନିଃସ୍ୱାର୍ଥ ଭାବରେ ମାନବ ସେବା କରୁଛନ୍ତି।

ଚିକିତ୍ସାର ସ୍ୱାଧୀନତା ଦେବା ପାଇଁ ଚରକ, ସୁଶ୍ରୁତ, ଧନ୍ୱନ୍ତରୀ, ପତଞ୍ଜଳି ଭଳି ମହର୍ଷିମାନଙ୍କଠାରୁ ପ୍ରାପ୍ତ ଜ୍ଞାନ ଉପରେ ବୈଜ୍ଞାନିକ ଅନୁସନ୍ଧାନ କରି ଆମେ ବିଶ୍ୱର ଶ୍ରେଷ୍ଠତମ ଇଣ୍ଟିଗ୍ରେଟେଡ୍ ଟ୍ରିଟ୍‌ମେଣ୍ଟ ସେଣ୍ଟର ପତଞ୍ଜଳି ୱେଲ୍‌ନେସ୍, ଯୋଗଗ୍ରାମ, ନିରାମୟମ୍ ସ୍ଥାପିତ କରିଛୁ, ଯାହା ଦ୍ୱାରା କୋଟି କୋଟି ଲୋକ ନୀରୋଗ ଏବଂ ସୁସ୍ଥ ହୋଇପାରୁଛନ୍ତି।

ବୈଚାରିକ ଏବଂ ସାଂସ୍କୃତିକ ସ୍ୱାଧୀନତା ସନାତନ ଧର୍ମର ଶାଶ୍ୱତ ମୂଲ୍ୟବୋଧ, ଆଦର୍ଶ ଏବଂ ସିଦ୍ଧାନ୍ତଗୁଡ଼ିକୁ ଜନ-ଜନଙ୍କ ଜୀବନଶୈଳୀରେ ପରିଣତ କରି ସନାତନ ଧର୍ମକୁ ଯୁଗ ଧର୍ମ ରୂପେ ସ୍ଥାପିତ କରିବାର ପ୍ରୟାସ କରୁଛୁ।

ବିଦେଶୀ ଉତ୍ପାଦଗୁଡ଼ିକର ବହିଷ୍କାର କରନ୍ତୁ, ସ୍ୱଦେଶୀ ଆପଣାନ୍ତୁ।

ଡେଣ୍ଟାଲ କେୟାର୍ ଦେଶର ନଂ.1 ଟୁଥ୍‌ପେଷ୍ଟ ଏବଂ ଦନ୍ତ କାନ୍ତି ଫ୍ରେଶ୍, ଫ୍ରେଶ୍‌ନେଶ୍‌ର ନୂଆ ଅବତାର।

ହେୟାର୍ କେୟାର୍ ଜଡ଼ିବୁଟିର ଶକ୍ତିରୁ ପ୍ରାକୃତିକ ପୋଷଣ ଦେଇ କେଶ ଝଡ଼ିବା ଓ ରୁପି ଆଦି ସମସ୍ୟାରୁ ମୁକ୍ତି ଦିଏ।

ପର୍ସନାଲ କେୟାର୍ ଏଲୋଭେରା, ହଳଦୀ, ଗୋଲାପ ଆଦିର ଗୁଣରୁ ତ୍ୱଚାରେ ପାଆନ୍ତୁ ପ୍ରାକୃତିକ କାନ୍ତି।

ଫୁଡ୍ ପ୍ରଡକ୍ଟସ୍ ଦେଶର ନଂ.1 କାଓ ମିଲ୍କ ବିସ୍କୁଟ୍, ହେଲ୍‌ଦୀ କୁକିଜ୍ ଏବଂ ନୁଡଲ୍ସ, ମଇଦା ଓ ଟ୍ରାନ୍ସ ଫ୍ୟାଟ୍ ମୁକ୍ତ। ଦେଶର ନଂ.1 ଗୁଆ ଘିଅ, ସୋରିଷ ତେଲ ଏବଂ ରାଇସ୍ ବ୍ରାନ୍ ଅଏଲ୍ ଆଦି ହେଲ୍‌ଦୀ ପ୍ରଡକ୍ଟସ୍।

ହେଲ୍‌ଥ କେୟାର୍ ପତଞ୍ଜଳିର କୌଣସି ଔଷଧ ଉପରେ କିଛି ପ୍ରତିବନ୍ଧକ ନାହିଁ, ଆମର ସମସ୍ତ ଔଷଧ ପତଞ୍ଜଳି କେନ୍ଦ୍ର ଏବଂ ମୁଖ୍ୟ ଷ୍ଟୋର୍‌ଗୁଡ଼ିକରେ ଉପଲବ୍ଧ ।

ହୋମ୍ କେୟାର୍ ଫିନାଇଲ୍ ଆଦି ବର୍ଜନ କରନ୍ତୁ, ପତଞ୍ଜଳିର ସ୍ୱଦେଶୀ ଓ ସାତ୍ତ୍ୱିକ ଉତ୍ପାଦକୁ ଆପଣାଇ ଦେଶ ସେବାରେ ଯୋଗଦାନ ଦିଅନ୍ତୁ।

ପତଞ୍ଜଳି ୱେଲ୍‌ନେସ୍ ଏବଂ ଯୋଗଗ୍ରାମରେ ଚିକିତ୍ସା ପାଇଁ କଲ୍ କରନ୍ତୁ: 8954666111, 8954666222,8954666333 (କଲ୍ କରିବା ସମୟ ପ୍ରାତଃ 6 ଘଟିକାରୁ ରାତ୍ରି 10 ଘଟିକା ପର୍ଯ୍ୟନ୍ତ)

ବିଜ୍ଞାନରେ ମନୋନିବେଶ କରିବାକୁ ପରାମର୍ଶ

ଆଠମଲ୍ଲିକ, ୧୪।୮ (ଉଦୀପ୍ତ ପୁରୋହିତ)

ଆଠମଲ୍ଲିକ ସରସ୍ୱତୀ ଶିଶୁ ବିଦ୍ୟାମନ୍ଦିର ପରିସରରେ ଜ୍ଞାନ ବିଜ୍ଞାନ ମେଳା ଅନୁଷ୍ଠିତ ହୋଇଯାଇଛି। ଏହି ଉପଲକ୍ଷେ ଅନୁଷ୍ଠିତ ସଭାରେ ମୁଖ୍ୟଅତିଥି ଭାବେ ଢେଙ୍କାନାଳ ବିଭାଗ ସଂଘ ଚାଳକ ସୁଧୀର କୁମାର ମିଶ୍ର, ଅନ୍ୟତମ ଅତିଥି ଭାବେ ପରିଚାଳନା କମିଟି ସଭାପତି ଆଦିତ୍ୟ କୁମାର ସାହୁ, ସମ୍ପାଦକ ଧ୍ରୁବ ଚରଣ ବଡ଼ମାଳୀ ପ୍ରମୁଖ ଯୋଗଦେଇ ବିଜ୍ଞାନରେ ମନୋନିବେଶ କରିବାକୁ ଛାତ୍ରୀଛାତ୍ରମାନଙ୍କୁ ପରାମର୍ଶ ଦେଇଥିଲେ। ଗୁରୁଜୀ ରବୀନ୍ଦ୍ର କୁମାର ଥାର୍ଟି ଅତିଥି ପରିଚୟ ପ୍ରଦାନ କରିଥିବା ବେଳେ ସୁଜିତ କୁମାର ହୋତା ଧନ୍ୟବାଦ ଅର୍ପଣ କରିଥିଲେ। ପରେ ଅତିଥିମାନେ ଛାତ୍ରୀଛାତ୍ରଙ୍କ ଦ୍ୱାରା ନିର୍ମିତ ୩୨ଟି ପ୍ରକଳ୍ପକୁ ବୁଲି ଦେଖିଥିଲେ। ବିଚାରକ ଭାବେ ଅଧ୍ୟାପକ ଅମରୀଶ ଷଡ଼ଙ୍ଗୀ, ଅଧ୍ୟାପକ ବ୍ରଜ ଗୋପାଳ ମିଶ୍ର, ଅଧ୍ୟାପକ ରାଜୀବ ଲୋଚନ ନାୟକ, ସିଆରସିସି ସୁଜିତ କୁମାର ସାହୁ ପ୍ରମୁଖ ଦାୟିତ୍ୱ ତୁଲାଇଥିଲେ। ଏହି ଅବସରରେ ଛାତ୍ରୀଛାତ୍ରମାନଙ୍କୁ ନେଇ ପ୍ରଶ୍ନ ମଞ୍ଚ ପ୍ରୟୋଗ ଆୟୋଜନ ହୋଇଥିଲା। ଭାରପ୍ରାପ୍ତ ପ୍ରଧାନ ଆଚାର୍ଯ୍ୟ ତରୁଣ କୁମାର ଦାଶ, ଗୁରୁମା ବବିତା ପାତ୍ର, ଦୀପ୍ତି ମହାକୁଡ଼, ସବିତା ମହାକୁଡ଼, ମମିତା ଦାସ, ବିଳାସିନୀ ଦେବୀ, ଗୁରୁଜୀ ଦିଲୀପ କୁମାର ମିଶ୍ର, ଉମା ପ୍ରସାଦ ନନ୍ଦଙ୍କ ସମେତ ସମସ୍ତ ଗୁରୁମା ଗୁରୁଜୀ ଓ ସ୍କୁଲ ସହାୟିକା ସହଯୋଗ କରିଥିଲେ।

ବିଜେଡିର ସାଙ୍ଗଠନିକ ବୈଠକ

କଣିହାଁ, ୧୪।୮ (ସଚ୍ଚିଦାନନ୍ଦ ପ୍ରଧାନ)

ପାଲଲହଡ଼ା ନିର୍ବାଚନମଣ୍ଡଳୀ ଅଧୀନ କଣିହାଁ ବ୍ଲକ ପବିତ୍ରନଗର ବିଜେଡି କାର୍ଯ୍ୟାଳୟଠାରେ ଦଳର ଏକ ସାଙ୍ଗଠନିକ ବୈଠକ ବୁଧବାର ଅନୁଷ୍ଠିତ ହୋଇଥିଲା। ପୂର୍ବତନ ବିଧାୟକ ମୁକେଶ ପାଳ ଏଥିରେ ଅଧ୍ୟକ୍ଷତା କରିଥିବା ବେଳେ ବର୍ତ୍ତମାନର ଭାଜପା ସରକାର ବିଜେଡି ସରକାର ସମୟରେ ହୋଇଥିବା ଲୋକାଭିମୁଖୀ କାର୍ଯ୍ୟର ନାମ ପରିବର୍ତ୍ତନ ଓ ରଙ୍ଗମରା ନୀତିକୁ ସମାଲୋଚନା କରିଥିଲେ। ଆଗାମୀ ଦିନରେ ପ୍ରତ୍ୟେକ ଗ୍ରାମ ଓ ସହରାଞ୍ଚଳରେ ଭାଜପା ସରକାରଙ୍କ ମିଥ୍ୟା ପ୍ରତିଶ୍ରୁତି ଓ ପୂର୍ବ ବିଜେଡି ସରକାରଙ୍କ ଜନକଲ୍ୟାଣ ନୀତିକୁ ନେଇ ବିଭିନ୍ନ କାର୍ଯ୍ୟକ୍ରମ ଆରମ୍ଭ କରାଯିବାରେ ସହଯୋଗ କାମନା କରିଥିଲେ। ସେହିପରି କଣିହାଁ ବ୍ଲକର ରେଙ୍ଗାଲି, ବକ୍ରକୋଟ, ହନୁମାନପୁର ପଞ୍ଚାୟତ ଆଦି ବିଭିନ୍ନ ଅଞ୍ଚଳରେ ଦଳର ସାଙ୍ଗଠନିକ ବୈଠକ ହୋଇଥିଲା। ଏହି କାର୍ଯ୍ୟକ୍ରମରେ ବ୍ଲକ ସାଧାରଣ ସମ୍ପାଦକ ହିମାଚଳ ପଣ୍ଡା, ଯୁବ ସଭାପତି ଗଗନ ରାଉତ, ନିର୍ବାଚନମଣ୍ଡଳୀ ଯୁବ ସଭାପତି ସୁବାସ ମହାନ୍ତି, ରେଙ୍ଗାଳି ସମିତି ସଭ୍ୟ ଦେବାଶିଷ ମହାନ୍ତି, ପଞ୍ଚାୟତ ସଭାପତି ପ୍ରଦୀପ ଦାସ, କୁଲୁମା ପଞ୍ଚାୟତ ସଭାପତି ମହର୍ଗା ସ୍ୱାଇଁ, ବାଲିପଶି ପଞ୍ଚାୟତ ସଭାପତି କରୁଣା ପ୍ରଧାନ, ଦଲକ ପଞ୍ଚାୟତ ସଭାପତି ଜୟନ୍ତ ପ୍ରଧାନ, ପ୍ରଶାନ୍ତ ସାହୁ ପ୍ରମୁଖ ଯୋଗ ଦେଇଥିଲେ।

ଟ୍ରକ୍‌ରେ ପିଟିହେଲା ବାଇକ୍, ୩ ଗୁରୁତର

ବଇଣ୍ଡା, ୧୪।୮ (ପରିକ୍ଷିତ ସାହୁ)

କଟକ–ସମ୍ବଲପୁର ୫୫ ନମ୍ବର ଜାତୀୟ ରାଜପଥର ଅନୁଗୋଳ ଜିଲା ହଣ୍ଡପା ଥାନା ଗୁଣ୍ଡୁରୀମୁଣ୍ଡା ନିକଟରେ ବୁଧବାର ଏକ କୋଇଲା ବୋଝେଇ ଟ୍ରକ୍‌ରେ ବାଇକ୍ ପିଟି ହୋଇଯିବାରୁ ବାଇକ୍‌ରେ ଥିବା ୩ ଜଣ ଗୁରୁତର ହୋଇଛନ୍ତି। ସେମାନେ ହେଲେ ଗଦେଇମୁଣ୍ଡା ଗ୍ରାମର ମନୋଜ କୁମାର ସାହୁ, ବିଜୟ କୁମାର ସାହୁ। ଅନ୍ୟ ଜଣଙ୍କ ପରିଚୟ ଜଣାପଡି ନାହିଁ। ସେମାନଙ୍କୁ ସ୍ଥାନୀୟ ଗ୍ରାମବାସୀ ଓ ହଣ୍ଡପା ପୋଲିସ ଉଦ୍ଧାର କରି କିଶୋରନଗର ଗୋଷ୍ଠୀ ସ୍ୱାସ୍ଥ୍ୟକେନ୍ଦ୍ରରେ ଭର୍ତ୍ତି କରିଥିଲେ। ସେଠାରୁ ସେମାନଙ୍କୁ ଅନୁଗୋଳ ଜିଲା ମୁଖ୍ୟ ଚିକିତ୍ସାଳୟକୁ ପଠାଇ ଦିଆଯାଇଛି। ସମ୍ପୃକ୍ତ ୩ ଜଣ ବାଇକ୍ ଯୋଗେ ଗଦେଇମୁଣ୍ଡା ଗ୍ରାମରୁ ବଇଣ୍ଡା ଅଭିମୁଖେ ଆସୁଥିବା ବେଳେ ଗୁଣ୍ଡୁରୀମୁଣ୍ଡାଠାରେ ଏକ କୋଇଲା ବୋଝେଇ ଟ୍ରକ୍‌ରେ ବାଡ଼େଇ ହୋଇଯାଇଥିଲେ। ଖବରପାଇ ପୋଲିସ ପହଞ୍ଚି ଦୁର୍ଘଟଣାଗ୍ରସ୍ତ ବାଇକ୍ ଓ ଟ୍ରକ୍ ଜବତ କରିଛି।

ସାମାଜିକ କର୍ମୀଙ୍କ ପରଲୋକ

ବଇଣ୍ଡା, ୧୪।୮ (ପରିକ୍ଷିତ ସାହୁ)

କିଶୋରନଗର ବ୍ଲକ ବଇଣ୍ଡାର ସ୍ୱେଚ୍ଛାସେବୀ ଅନୁଷ୍ଠାନ ୟାର'ର ନିର୍ଦ୍ଦେଶିକା ତଥା ସାମାଜିକ କର୍ମୀ ଡ. ସଂଯୁକ୍ତା ମହାନ୍ତି (୫୯)ଙ୍କ ମଙ୍ଗଳବାର ହୃଦ୍‌ରୋଗରେ ଭୁବନେଶ୍ୱରସ୍ଥିତ ବାସଭବନରେ ପରଲୋକ ହୋଇଯାଇଛି। ସ୍ୱର୍ଗତା ମହାନ୍ତି ପେସାରେ ଜଣେ ହୋମିଓପାଥିକ ଡାକ୍ତର ଥିଲେ। ୟାର ଅନୁଷ୍ଠାନର ନିର୍ଦ୍ଦେଶିକା ଭାବେ ଦୀର୍ଘ ୧୫ ବର୍ଷ ଧରି କାର୍ଯ୍ୟ କରିଥିଲେ। ସେ ଜଣେ ପରୋପକାରୀ, ମିଷ୍ଟଭାଷୀ, ସ୍ୱଷ୍ଟବାଦୀ, ଧର୍ମପରାୟଣା, ମହିଳା ନେତ୍ରୀ ଥିଲେ। ତାଙ୍କ ମୃତ୍ୟୁ ଶଯ୍ୟା ନିକଟରେ ପୁଅ ସ୍ୱୟମ ଦର୍ଶନ ପଟ୍ଟନାୟକ, ଝିଅ ଦିଗ୍‌ବିଜୟିନୀ ପଟ୍ଟନାୟକ, ସ୍ୱାମୀ ରଣଜିତ ପଟ୍ଟନାୟକଙ୍କ ସମେତ ପରିବାର ଲୋକେ ଉପସ୍ଥିତ ଥିଲେ। ତାଙ୍କ ପରଲୋକରେ ବଇଣ୍ଡା ଓ ଲୁହାମୁଣ୍ଡା ଅଞ୍ଚଳରେ ଶୋକର ଛାୟା ଖେଳିଯାଇଛି।

ବିଭାଜନ ବିଭୀଷିକା ସ୍ମୃତି ଦିବସ ପାଳିତ

ଢେଙ୍କାନାଳ, ୧୪।୮ (ରତନ ନାୟାର)

ଢେଙ୍କାନାଳ ଭାଜପା ପକ୍ଷରୁ ବୁଧବାର ବିଭାଜନ ବିଭୀଷିକା ଦିବସ ସ୍ଥାନୀୟ ଭାଜପା କାର୍ଯ୍ୟାଳୟଠାରେ ପାଳନ କରାଯାଇଥିଲା। ଜିଲା ସଭାପତି ନରେଶ ଚନ୍ଦ୍ର ମହାପାତ୍ରଙ୍କ ଅଧ୍ୟକ୍ଷତାରେ ଅନୁଷ୍ଠିତ ଏହି କାର୍ଯ୍ୟକ୍ରମରେ ରାଜ୍ୟ ଭାଜପା ପ୍ରବକ୍ତା ଅନିଲ କୁମାର ବିଶ୍ୱାଳ ମୁଖ୍ୟ ଅତିଥି ଓ ବରିଷ୍ଠ ଆଇନଜୀବୀ ଦୀପ୍ତିଶ ପ୍ରସାଦ ପଟ୍ଟନାୟକ ମୁଖ୍ୟବକ୍ତା ଭାବେ ଯୋଗଦେଇ ୧୯୪୭ରେ ଭାରତ ବିଭାଜନ ଦେଶ ଇତିହାସର ଏକ କଳା ଦିବସ। ଅଖଣ୍ଡ ଭାରତ ବଦଳରେ ୨ଟି ଭିନ୍ନ ଭିନ୍ନ ରାଷ୍ଟ୍ର ଧର୍ମ ଆଧାରରେ ବିଭାଜନ କରାଗଲା। ଏକତା ବଦଳରେ ଅରାଜକତା ଓ ହିଂସା ବ୍ୟାପିଥିଲା। ମାତୃଭୂମି ପାଇଁ ଜୀବନ ଦେଇଥିବା ବୀରମାନଙ୍କ ସ୍ମୃତି ପାଇଁ ଅଗଷ୍ଟ ୧୪କୁ ବିଭାଜନ ସ୍ମୃତି ଦିବସ ଭାବେ ପାଳନ କରିବା ପାଇଁ ସରକାର ନିଷ୍ପତ୍ତି ନେଇଛନ୍ତି। ସେମାନଙ୍କୁ ଶ୍ରଦ୍ଧାଞ୍ଜଳି ଦେବା ପ୍ରତ୍ୟେକ ଭାରତୀୟଙ୍କ କର୍ତ୍ତବ୍ୟ ବୋଲି ମତବ୍ୟକ୍ତ କରିଥିଲେ। ଜିଲା ଉପସଭାପତି ମାତୃପ୍ରସାଦ ନନ୍ଦ, ସନାତନ ବେହେରା, ଜିଲା ସାଧାରଣ ସମ୍ପାଦକ ସୁନୀଲ ଶର୍ମା, ଜିଲା ମିଡିଆ ପ୍ରଭାରୀ ନବ କିଶୋର ଗୁରୁ, ବରିଷ୍ଠ ନେତା ହର୍ଷବର୍ଦ୍ଧନ ସିଂହଦେଓ, ଅକ୍ଷୟ କୁମାର ମହାନ୍ତି ମଞ୍ଚାସୀନ ଥିବାବେଳେ ବରିଷ୍ଠ ଆଇନଜୀବୀ ଦୀପକ ପ୍ରସାଦ ପଟ୍ଟନାୟକ, ରମେଶ ଚନ୍ଦ୍ର ସାମଲ, ପଦ୍ମଭୂଷଣ ସାହୁ, ନିରଞ୍ଜନ ଦାସ, ମଧୁସ୍ମିତା ପୁହାଣ, ମାଳବିକା ସ୍ୱାଇଁ, ଉଲି ନାୟକ, ସନ୍ତୋଷ ବେହେରା ଓ ସନ୍ତୋଷ ମହାଖୁଡଙ୍କ ସମେତ ଶତାଧିକ କାର୍ଯ୍ୟକର୍ତ୍ତା ଉପସ୍ଥିତ ଥିଲେ।

ବିଭାଜନ ବିଭୀଷିକା ସ୍ମୃତି ଦିବସ ପାଳନ କାର୍ଯ୍ୟକ୍ରମରେ ମଞ୍ଚାସୀନ ଅତିଥିମାନେ।

ପିଙ୍ଗୁଆ କଲେଜରେ ସଚେତନତା କାର୍ଯ୍ୟକ୍ରମ

ଢେଙ୍କାନାଳ, ୧୪।୮ (ରତନ ନାୟାର)

ଢେଙ୍କାନାଳ ଜିଲା ଗଂଦିଆ ବ୍ଲକ ପିଙ୍ଗୁଆ ଡିଗ୍ରୀ କଲେଜରେ ୧୨ ରୁ ୧୪ ତାରିଖ ପର୍ଯ୍ୟନ୍ତ ବିଭିନ୍ନ ସଚେତନତା କାର୍ଯ୍ୟକ୍ରମ ଅନୁଷ୍ଠିତ ହୋଇଯାଇଛି। ୧୨ ତାରିଖରେ ଜିଲା ପ୍ରଶାସନ ପକ୍ଷରୁ ନିଶା ମୁକ୍ତ ଭାରତ କାର୍ଯ୍ୟକ୍ରମ ଅନୁଷ୍ଠିତ ହୋଇଥିଲା। ଅଧ୍ୟକ୍ଷ ଭଗବାନ ମିଶ୍ରଙ୍କ ତତ୍ତ୍ୱାବଧାନରେ ଅଧ୍ୟାପିକା ଅଧ୍ୟାପକ ଓ ଛାତ୍ରୀଛାତ୍ରମାନେ ନିଶା ବର୍ଜନ ଏବଂ ନିଶାମୁକ୍ତ ଭାରତ ଗଠନ ପାଇଁ ଶପଥ ପାଠ କରିଥିଲେ। ୧୩ ତାରିଖରେ ପ୍ରିୟ ଅନୁଷ୍ଠାନର ଟଙ୍କଧର ବାରିକଙ୍କ ତତ୍ତ୍ୱାବଧାନରେ ଫାଇଲେରିଆ ନିରାକରଣ ପାଇଁ ସାମୂହିକ ଔଷଧ ସେବନ ଓ ସଚେତନତା କାର୍ଯ୍ୟକ୍ରମ ଅନୁଷ୍ଠିତ ହୋଇଥିଲା। ଏଥିରେ ଛାତ୍ରୀଛାତ୍ରଙ୍କ ସମେତ କଲେଜର କାର୍ଯ୍ୟକ୍ରମ ଅଧିକାରୀ ଅଧ୍ୟାପକ ଦୀପ୍ତିରଞ୍ଜନ ମହାଳିକଙ୍କ ସମେତ ଅଧ୍ୟାପକ ବାବୁଲି ସାହୁ ଓ ଉଦ୍ଭିଦ ବିଜ୍ଞାନ ବିଭାଗ ଅଧ୍ୟାପିକା ସମ୍ମିତା ବେହେରା ପ୍ରମୁଖ ଅତିଥି ଭାବେ ଯୋଗ ଦେଇଥିଲେ। ୧୪ ତାରିଖରେ କଲେଜର ଯୁଥ୍ ରେଡ୍‌କ୍ରସ ଓ ରେଡ୍ ରିବନ କ୍ଲବ ଆନୁକୂଲ୍ୟରେ ବିଶ୍ୱ ଏଡ୍‌ସ ସଚେତନତା କାର୍ଯ୍ୟକ୍ରମ ଅନୁଷ୍ଠିତ ହୋଇଥିଲା। ପିଙ୍ଗୁଆ ପ୍ରାଥମିକ ସ୍ୱାସ୍ଥ୍ୟ କେନ୍ଦ୍ର ଅଧିକାରୀ ଡା. କୌଶିକ ମହାନ୍ତି ଅତିଥି ଭାବେ ଯୋଗଦେଇ ଏଡ୍‌ସର ଭୟାବହତା, କାରଣ ଓ ନିରାକରଣ ସମ୍ପର୍କିତ ଛାତ୍ରୀଛାତ୍ରମାନଙ୍କୁ ବୁଝାଇଥିଲେ। ଯୁବ ରେଡ୍‌କ୍ରସ ତାଲିମପ୍ରାପ୍ତ ଅଧିକାରୀ ବରୁଣ ଚନ୍ଦ୍ର ମାଝୀ ଦୁର୍ଘଟଣାରେ ଜୀବନ ବଞ୍ଚାଇବାର ସୂତ୍ର ଓ କୌଶଳ ଛାତ୍ରୀଛାତ୍ରଙ୍କୁ କହିଥିଲେ। କାର୍ଯ୍ୟକ୍ରମ ଅଧିକାରୀ ମହାଳିକ ପରିଚାଳନା କରିଥିଲେ।

ନିଶାମୁକ୍ତ ଭାରତ ଗଠନ ପାଇଁ ଛାତ୍ରୀଛାତ୍ରମାନେ ଶପଥପାଠ କରୁଛନ୍ତି।

ଶୈକ୍ଷିକ ଅଭିବୃଦ୍ଧି ଦିଗରେ ସହଯୋଗ କାମନା

ବଇଣ୍ଡା, ୧୪।୮ (ପରିକ୍ଷିତ ସାହୁ)

କିଶୋରନଗର ସରକାରୀ ଉଚ୍ଚ ବିଦ୍ୟାଳୟରେ ଶିକ୍ଷକ–ଅଭିଭାବକ ସମ୍ମିଳନୀ ଅନୁଷ୍ଠିତ ହୋଇଯାଇଛି। ବିଦ୍ୟାଳୟ ପରିଚାଳନା କମିଟି ସଭାପତି ସୁରେଶ କୁମାର ବେହେରାଙ୍କ ସଭାପତିତ୍ୱରେ ଅନୁଷ୍ଠିତ ଏହି ବୈଠକରେ ଅଭିଭାବକମାନେ ଯୋଗଦେଇଥିଲେ। ପ୍ରଧାନ ଶିକ୍ଷୟିତ୍ରୀ ସୁପ୍ରଭା ସାହୁ ସମ୍ମିଳନୀର ଉଦ୍ଦେଶ୍ୟ ସମ୍ପର୍କରେ ଆଲୋଚନା କରିବା ସହିତ ବିଦ୍ୟାଳୟର ଶୈକ୍ଷିକ ଅଭିବୃଦ୍ଧି ଦିଗରେ ଅଭିଭାବକମାନଙ୍କ ସହଯୋଗ କାମନା କରିଥିଲେ। ଶିକ୍ଷକ ସଂଗ୍ରାମ କେଶରୀ ପୃଷ୍ଟି ବିଦ୍ୟାଳୟର ଶିକ୍ଷଣ ତଥା ସହ ଶିକ୍ଷଣ କାର୍ଯ୍ୟକ୍ରମ ଉପରେ ଆଲୋକପାତ କରିଥିଲେ। ଶିକ୍ଷକ ବିନାୟକ ଦେହୁରୀ, ଭୈରବ କୁମାର ଦେହୁରୀ, ଜାଗ୍ରତ ସ୍ୱାଇଁ, ପ୍ରସନ୍ନ ପ୍ରଧାନ, ଚିନ୍ମୟ କୁମାର ଧରୁଆ ଓ ଶିକ୍ଷୟିତ୍ରୀ ଚିନ୍ମୟୀ ମହାପାତ୍ର ପ୍ରମୁଖ କାର୍ଯ୍ୟସୂଚୀ ମୁତାବକ ବିଭିନ୍ନ ପ୍ରସଙ୍ଗ ଉପରେ ପୁଙ୍ଖାନୁପୁଙ୍ଖ ଭାବରେ ଆଲୋଚନା କରିଥିଲେ। ଶିକ୍ଷକ ସୁନୀଲ ଦଳାଇ ଧନ୍ୟବାଦ ଅର୍ପଣ କରିଥିଲେ।

ୟୁକୋ ଗ୍ରାମ୍ୟ ଆତ୍ମନିଯୁକ୍ତି ତାଲିମ ପ୍ରତିଷ୍ଠାନ ପକ୍ଷରୁ ପ୍ରଶିକ୍ଷଣ

ତାଲିମ କାର୍ଯ୍ୟକ୍ରମ ଉଦ୍‌ଘାଟନ ଅବସରରେ ମଞ୍ଚାସୀନ ଅତିଥିମାନେ।

ତାଳଚେର, ୧୪।୮ (ମନୋଜ ନନ୍ଦ)

ୟୁକୋ ଆତ୍ମନିଯୁକ୍ତି ପ୍ରଶିକ୍ଷଣ ପ୍ରତିଷ୍ଠାନ ଅନୁଗୋଳ ଓ ମିଶନ ଆଶ୍ରା ତାଳଚେର (ପିପୁଲ୍ସ ଫୋରମ) ସଂସ୍ଥାର ମିଳିତ ସହଯୋଗରେ ଏକ ପ୍ରଶିକ୍ଷଣ ଶିବିର ମିଶନ ଆଶ୍ରା ତାଳଚେର ଠାରେ ଉଦ୍‌ଘାଟିତ ହୋଇଯାଇଛି। ଓଡ଼ିଶା ସମାଜସେବୀ ମହାସଂଘ ରାଜ୍ୟ ସମ୍ପାଦକ ବାପି ମହାନ୍ତି ଓ ତାଳଚେରର ସାମାଜିକ କର୍ମୀ ତଥା ଯୁବ ନେତା ରଞ୍ଜିତ କୁମାର ମହାପାତ୍ର ମୁଖ୍ୟ ଅତିଥି ଭାବେ ଯୋଗ ଦେଇ ଶିବିରକୁ ଉଦ୍‌ଘାଟନ କରିଥିଲେ। ଏହି ଶିବିରରେ ମାନସିକ ରୋଗରୁ ସୁସ୍ଥ ହୋଇଥିବା ୨୫ ଜଣ ଝିଅ ଓ ମହିଳାଙ୍କୁ ସାଧାରଣ ଔଦ୍ୟୋଗିକ ବିକାଶର ୬ ଦିନିଆ ତାଲିମ ପ୍ରଦାନ କରାଯାଉଛି। ଶିବିରରେ ମହମବତୀ, ଫିନାଇଲ, ଡିଟରଜେଣ୍ଟ, ନୀଳ, ଅଳତା ତିଆରି ଏବଂ ଛତୁ ଚାଷ ଆଦି ପ୍ରଶିକ୍ଷଣ ଦିଆଯିବ। ୟୁକୋ ଆର୍‌ଏସ୍‌ଇଟିଆଇ ଅନୁଗୋଳର ପ୍ରଶିକ୍ଷକ ରାମପ୍ରସାଦ ସାହୁ ସଭାପତିତ୍ୱ କରି ତାଲିମଧାରୀମାନଙ୍କୁ ଉଦ୍‌ବୋଧନ ଦେବା ସହ ସେମାନଙ୍କୁ ଆତ୍ମନିର୍ଭରଶୀଳ ହେବ ପାଇଁ ବିଭିନ୍ନ ପରାମର୍ଶ ଦେଇଥିଲେ। ମିଶନ ଆଶ୍ରା ପରିଚାଳକ କୁମାରୀ ମୋନିକା ଶର୍ମା କାର୍ଯ୍ୟକ୍ରମ ପରିଚାଳନା କରିବା ସହ ଧନ୍ୟବାଦ ଅର୍ପଣ କରିଥିଲେ। ଉକ୍ତ କାର୍ଯ୍ୟକ୍ରମରେ ଅନୁଷ୍ଠାନର କର୍ମକର୍ତ୍ତାମାନେ ଉପସ୍ଥିତ ରହି ତାଲିମଧାରୀମାନଙ୍କୁ ବିଭିନ୍ନ ପ୍ରଶିକ୍ଷଣ ସମ୍ପର୍କରେ ବୁଝାଇଥିଲେ।

ହିମିତିରାରେ ଚିତ୍ରାଙ୍କନ ପ୍ରତିଯୋଗିତା

ବଇଣ୍ଡା, ୧୪।୮ (ପରିକ୍ଷିତ ସାହୁ)

କିଶୋରନଗର ବ୍ଲକ ହିମିତିରା ହାଇସ୍କୁଲ ପରିସରରେ ଶନିବାର ବାମୁର ବନ ବିଭାଗ ପକ୍ଷରୁ ଚିତ୍ରାଙ୍କନ ପ୍ରତିଯୋଗିତା ଅନୁଷ୍ଠିତ ହୋଇଯାଇଛି। ଏହି ପ୍ରତିଯୋଗିତାକୁ ପ୍ରଧାନ ଶିକ୍ଷକ ପ୍ରଶାନ୍ତ କୁମାର ପ୍ରଧାନ ଉଦ୍‌ଘାଟନ କରିଥିଲେ। ଅନ୍ୟତମ ଅତିଥି ଭାବେ ସିଆର୍‌ସିସି ପ୍ରଫୁଲ୍ଲ କୁମାର ସିଂ, ବନପାଳ ଶୁଭେନ୍ଦୁ କୁମାର ପ୍ରଧାନ, ବନରକ୍ଷୀ ରିଙ୍କିବାଳା ପ୍ରଧାନ, ଶିକ୍ଷକ କିଶୋର ଚନ୍ଦ୍ର ବିଶ୍ୱାଳ, କପିଳ ପ୍ରସାଦ ସାହୁ, ନବୀନ କୁମାର ବିଶ୍ୱାଳ, ପ୍ରଶ୍ନ କୁମାର ନାୟକ ପ୍ରମୁଖ ଯୋଗ ଦେଇଥିଲେ। ଏଥିରେ ବିଦ୍ୟାଳୟର ୧୭ ଜଣ ଛାତ୍ରୀଛାତ୍ର ଅଂଶ ଗ୍ରହଣ କରିଥିଲେ। ସୋନାଲି ସାହୁ ପ୍ରଥମ, ପ୍ରିୟ ଶଙ୍କର ସାହୁ ଦ୍ୱିତୀୟ, ଅନୁଷ୍ଠା ସାମଲ ତୃତୀୟ ହୋଇଥିଲେ। ସେମାନଙ୍କୁ ଅତିଥିମାନେ ମାନପତ୍ର ଦେଇ ପୁରସ୍କାର ବଣ୍ଟନ କରିଥିଲେ।

ଚାରା ରୋପଣ, ଯତ୍ନ ନେବାକୁ ପରାମର୍ଶ

ଛେଣ୍ଡିପଦା, ୧୪।୮ (ଅଜିତ ଧଳ)

ଛେଣ୍ଡିପଦା ବ୍ଲକ କଙ୍କରେଇ ସରକାରୀ ଉଚ୍ଚ ବିଦ୍ୟାଳୟ ପରିସରରେ ଫଳ ଚାରାରୋପଣ କାର୍ଯ୍ୟକ୍ରମ ଅନୁଷ୍ଠିତ ହୋଇଯାଇଛି। ପ୍ରଧାନମନ୍ତ୍ରୀଙ୍କ ଆହ୍ୱାନ କ୍ରମେ ଚଳିତବର୍ଷ ମା' ପାଇଁ ଗଛଟିଏ କାର୍ଯ୍ୟକ୍ରମକୁ ସାକାର କରିବା ଉଦ୍ଦେଶ୍ୟରେ ଛାତ୍ରୀଛାତ୍ରଙ୍କ ଦ୍ୱାରା ମା'ଙ୍କ ନାମରେ ଚାରା ରୋପଣ କରାଯାଇଛି। ଏଥିସହ ରୋପିତ ଚାରାର ଯତ୍ନ ନେବା ପାଇଁ ଛାତ୍ରୀଛାତ୍ରଙ୍କୁ ପରାମର୍ଶ ଦିଆଯାଇଛି। ପ୍ରଧାନ ଶିକ୍ଷୟିତ୍ରୀ ଲକ୍ଷ୍ମୀପ୍ରିୟା ସାହୁଙ୍କ ସଭାପତିତ୍ୱରେ ଆୟୋଜିତ କାର୍ଯ୍ୟକ୍ରମରେ ପରିବେଶବିତ୍ ପ୍ରଦୀପ କୁମାର ସାହୁ, କଙ୍କରଇ ସରପଞ୍ଚ ପ୍ରତାପ କୁମାର ସାହୁ, ନିଶା ସେକ୍ସନ ବନରକ୍ଷୀ ପ୍ରମୋଦିନୀ ଦେହୁରୀ, ସହକାରୀ ଶିକ୍ଷକ ସେବଶିଷ ପ୍ରଧାନ, ପ୍ରକୃତି ପରିବେଶ ଓ ବନ୍ୟଜୀବନ ସମିତି ସଂଯୋଜକ ସୁବ୍ରତ କୁମାର ପ୍ରଧାନ ଏବଂ ପ୍ରିୟବ୍ରତ ବେହେରା ପ୍ରମୁଖ ଯୋଗଦେଇଥିଲେ। ପିଲାମାନେ ନିଜ ବାଡିରେ ଚାରାରୋପଣ କରି ଯତ୍ନ ନେବାକୁ ଶପଥ କରିଥିଲେ। ଓଡ଼ିଶା ଜୈବବିବିଧତା ବୋର୍ଡ ପକ୍ଷରୁ ଆୟୋଜିତ ଏହି କାର୍ଯ୍ୟକ୍ରମରେ ପ୍ରକୃତି ପରିବେଶ ଓ ବନ୍ୟଜୀବନ ସମିତି ଏବଂ କଙ୍କରାଇ ଜୈବ ବିବିଧତା ପରିଚାଳନା ସମିତି ସହଯୋଗ କରିଥିଲେ। ସମିତିର ବିନୟ ସାହୁ ଓ ଯୋଗେଶ ବେହେରା ପ୍ରମୁଖ ଏହାର ଆୟୋଜନ କରିଥିଲେ।

ଚାରା ରୋପଣ କାର୍ଯ୍ୟକ୍ରମରେ ଅତିଥିଙ୍କ ସହ ଛାତ୍ରମାନେ।

ଧର୍ମପରାୟଣା ମହିଳାଙ୍କ ବିୟୋଗ

କଣିହାଁ, ୧୪।୮ (ସଚ୍ଚିଦାନନ୍ଦ ପ୍ରଧାନ)

କଣିହାଁ ବ୍ଲକ ଦଳକ ପଞ୍ଚାୟତ ନାଳମ ଗ୍ରାମର ପୂର୍ବତନ ସରପଞ୍ଚ କୁମୁଦ ବାନ୍ଧବ ପ୍ରଧାନଙ୍କ ସ୍ତ୍ରୀ ବୀଣାପାଣି ପ୍ରଧାନ (୬୪)ଙ୍କ ବୁଧବାର ବିୟୋଗ ହୋଇଯାଇଛି। ବୀଣାପାଣି କେନ୍ଦ୍ରମନ୍ତ୍ରୀ ଧର୍ମେନ୍ଦ୍ର ପ୍ରଧାନଙ୍କ ସମ୍ପର୍କୀୟ ବୋଲି ସୂଚନା ମିଳିଛି। ମଙ୍ଗଳବାର ବୀଣାପାଣି ଅସୁସ୍ଥତା ଅନୁଭବ କରିବାରୁ ତାଙ୍କୁ ନିକଟସ୍ଥ ସ୍ୱାସ୍ଥ୍ୟକେନ୍ଦ୍ରକୁ ନିଆଯାଇଥିଲା। ସେଠାରୁ ବୁଧବାର ଏକ ଘରୋଇ ସ୍ୱାସ୍ଥ୍ୟକେନ୍ଦ୍ରକୁ ନିଆଯିବା ବେଳେ ତାଙ୍କର ମୃତ୍ୟୁ ହୋଇଯାଇଥିଲା। ଏହି ଖବର ଜଣାପଡ଼ିବା ପରେ ସ୍ଥାନୀୟ ଅଞ୍ଚଳରେ ଶୋକାକୁଳ ପରିସ୍ଥିତି ସୃଷ୍ଟି ହୋଇଛି। ବିଭିନ୍ନ ମହଲରୁ ଶୋକସନ୍ତପ୍ତ ପରିବାରବର୍ଗଙ୍କୁ ସମବେଦନା ଜଣାଯାଇଛି।

ଛାତ୍ରୀଛା

ଏସ୍‌ସି,ଏସ୍‌ଟି ଜମି କେଳେଙ୍କାରୀର ତଦନ୍ତ ହେବ: ମନ୍ତ୍ରୀ ପୂଜାରୀ

ଭବାନୀପାଟଣାଠାରେ ଭାଜପା ପକ୍ଷରୁ ଆୟୋଜିତ ଖବରଦାତା ସମ୍ମିଳନୀରେ ରାଜସ୍ୱ ମନ୍ତ୍ରୀ ସୁରେଶ ପୂଜାରୀ ଓ ଦଳୀୟ ନେତୃବୃନ୍ଦ।

ଭବାନୀପାଟଣା,୧୪।୮(ଉତ୍ତମ କୁମାର ଦାଶ)

ଭାଜପା ସରକାର ଆସିବା ପରେ ରାଜ୍ୟର ଅନ୍ନଦାତା, ମହିଳା କଲ୍ୟାଣ, ଯୁବଗୋଷ୍ଠୀ, ଗରିବି ଇତ୍ୟାଦିକୁ ଗୁରୁତ୍ୱ ଦେଇଛି। ବିଗତ ସରକାରଙ୍କଠାରୁ ଭାଜପା ସରକାରଙ୍କ ବଜେଟ୍ ୨୪ ଶତକଡା ଅଧିକ ରହିଛି। କୃଷି କ୍ଷେତ୍ର ସହ ମହିଳା, ଯୁବବର୍ଗ, ସ୍ୱାସ୍ଥ୍ୟ କ୍ଷେତ୍ରରେ ଉନ୍ନତି ପାଇଁ ପୂର୍ବ ସରକାରଠାରୁ ଅଧିକ ବଜେଟ ରଖିଛି। ତେବେ ଜୁନାଗଡ ତହସିଲରେ ହୋଇଥିବା ଏସ୍‌ସି,ଏସ୍‌ଟି ଜମି କେଳେଙ୍କାରୀର ତଦନ୍ତ କରାଯିବ ବୋଲି କଳାହାଣ୍ଡି ଜିଲା ଭବାନୀପାଟଣା ସହରର ଏକ ହୋଟେଲଠାରେ ବୁଧବାର ଭାଜପା ପକ୍ଷରୁ ଆୟୋଜିତ ଖବରଦାତା ସମ୍ମିଳନୀରେ ରାଜସ୍ୱ ଓ ବିପର୍ଯ୍ୟୟ ପରିଚାଳନା ମନ୍ତ୍ରୀ ସୁରେଶ ପୂଜାରୀ କହିଛନ୍ତି।

ସେ ଆହୁରି କହିଥିଲେ, ଜଙ୍ଗଲରେ ରହୁଥିବା ଆଦିବାସୀଙ୍କୁ ଜଙ୍ଗଲ କିସମର ଜମି ପଟ୍ଟା ପ୍ରଦାନ କରାଯିବ। ବର୍ତ୍ତମାନ ହୀରାକୁଦ ବନ୍ଧର ବାସଚ୍ୟୁତ ହୋଇଥିବା ଲୋକଙ୍କୁ ଖୋଜାଚାଲିଛି। ସେମାନଙ୍କୁ ୧୦ଡେସିମିଲ ଜାଗା ପ୍ରଦାନ କରାଯିବ। କଳାହାଣ୍ଡିରେ ମଧ୍ୟ ହୀରାକୁଦ ବିସ୍ଥାପିତ ଲୋକ ଅଛନ୍ତି। ସେତେବେଳେ ବିସ୍ଥାପିତ ହୋଇଥିବା ଅଜା, ପୁଅ ନ୍ୟାୟ ପାଇଲେ ନାହିଁ। କିନ୍ତୁ ଏଥର ତାଙ୍କ ନାତି ଓ ଅଣନାତିଙ୍କୁ ଏ ସରକାର ନ୍ୟାୟ ଦେବା ପାଇଁ ଚେଷ୍ଟା କରୁଛି। ନିର୍ବାଚନ ପୂର୍ବରୁ ଭାଜପା ଯାହା ଇସ୍ତାହାର ଆଣିଥିଲା ତାହା ବର୍ତ୍ତମାନ ପୂରଣ କରି ଚାଲିଛି ବୋଲି ସେ କହିଥିଲେ।

ଅନ୍ୟପକ୍ଷରେ, ଜୁନାଗଡ ତହସିଲରେ ହୋଇଥିବା ଏସ୍‌ସି,ଏସ୍‌ଟି ଜମି କେଳେଙ୍କାରୀର ତଦନ୍ତ କରାଯିବ ବୋଲି ମନ୍ତ୍ରୀ କହିଛନ୍ତି। ଧରିତ୍ରୀରେ ଏ ସମ୍ପର୍କରେ ଖବର ପ୍ରକାଶିତ ପରେ ଜିଲାପାଳଙ୍କୁ ତଦନ୍ତ କରିବାକୁ ନିର୍ଦ୍ଦେଶ ଦେଇଛନ୍ତି ବୋଲି ଗଣମାଧ୍ୟମ ଆଗରେ ସେ ସୂଚନା ଦେଇଥିଲେ। ଏହି ଜମି ଘୋଟାଲାରେ ଜୁନାଗଡର ଗୋଟିଏ ପରିବାରର ହାତ ରହିଥିବାବେଳେ ୩ଜଣ ଉପଜିଲାପାଳଙ୍କ ସମୟରେ ଏହା ହୋଇଛି। ଜିଲାପାଳଙ୍କ ତଦନ୍ତ ପରେ ଏହି ଘଟଣାରେ ସାମିଲ ଥିବା ବ୍ୟକ୍ତିଙ୍କ ଉପରେ କାର୍ଯ୍ୟାନୁଷ୍ଠାନ ନିଆଯିବ ବୋଲି ମନ୍ତ୍ରୀ ପୂଜାରୀ କହିଥିଲେ। ଖବରଦାତା ସମ୍ମିଳନୀରେ କଳାହାଣ୍ଡି ଏମ୍‌ପି ମାଳବିକା କେଶରୀ ଦେଓ, ଧର୍ମଗଡ ବିଧାୟକ ସୁଧୀର ପଟ୍ଟଯୋଷୀ, ଜିଲା ଭାଜପା ସଭାପତି ଆର୍ତ୍ତତ୍ରାଣ ମହାପାତ୍ର, ପୂର୍ବତନ ମନ୍ତ୍ରୀ ହିମାଂଶୁ ଶେଖର ମେହେର, ପୂର୍ବତନ ଜିଲା ସଭାପତି ଦେବେନ୍ଦ୍ର ମହାନ୍ତି, ଭବେନ୍ଦ୍ର ପଣ୍ଡା ପ୍ରମୁଖ ଉପସ୍ଥିତ ଥିଲେ।

ରାଜ୍ୟରେ ବିଶୃଙ୍ଖଳା ସୃଷ୍ଟି କରିବାକୁ ଚାହୁଁଛନ୍ତି ନବୀନ: ଭାଜପା

ଭୁବନେଶ୍ୱର,୧୪।୮(ସୁନିତ୍ ମିଶ୍ର)

ଦୀର୍ଘ ୨୪ ବର୍ଷ ଶାସନ କ୍ଷମତାରେ ରହି ନବୀନବାବୁ ଓଡ଼ିଆ ଓ ରାଜ୍ୟବାସୀଙ୍କ ସହ ଖେଳ ଖେଳିଆସିଲେ। ଓଡ଼ିଆ ଅସ୍ମିତାର ଧଜିଆ ଉଡ଼ାଇଲେ। ବର୍ତ୍ତମାନ ବିଜେଡି ଓଡ଼ିଆ ଅସ୍ମିତା ସମ୍ପର୍କରେ ସମାଲୋଚନା କରିବା ହାସ୍ୟାସ୍ପଦ ଏବଂ ଦୁର୍ଭାଗ୍ୟଜନକ। ସରକାରରେ ଥିଲାବେଳେ ନବୀନବାବୁ ରାଜ୍ୟରେ ଯାବତୀୟ ଅଶାନ୍ତି, ବିଶୃଙ୍ଖଳା ସୃଷ୍ଟି କରିଆସୁଥିଲେ। ଏବେ ମଧ୍ୟ ବିରୋଧୀ ଦଳରେ ରହି ମୁଖପାତ୍ରମାନଙ୍କୁ ମାଧ୍ୟମକରି ସମାନ ସ୍ଥିତି ସୃଷ୍ଟି କରୁଛନ୍ତି ବୋଲି ଭାଜପା ରାଜ୍ୟ ମୁଖପାତ୍ର ଦିଲୀପ ମଲିକ କହିଛନ୍ତି।

ଏକ ପ୍ରେସ୍ ବିଜ୍ଞପ୍ତି ଜରିଆରେ ଦିଲୀପ କହିଛନ୍ତି, ଦିଲ୍ଲୀରେ ରାହୁଲ ଗାନ୍ଧୀ ଯାହା କହୁଛନ୍ତି ଏଠି ନବୀନବାବୁ ତାହାକୁ ଅନୁକରଣ କରୁଛନ୍ତି। ରାହୁଲ ଦେଶରେ ଓ ନବୀନବାବୁ ରାଜ୍ୟରେ ଆଭ୍ୟନ୍ତରୀଣ ବିଶୃଙ୍ଖଳା ସୃଷ୍ଟି କରିବାକୁ ଉଦ୍ୟମ କରୁଛନ୍ତି, ଯାହାକୁ ରାଜ୍ୟବାସୀ ସଫଳ କରିବାକୁ ଦେବେ ନାହିଁ। ବିଜେଡି ସଭାପତି ତଥା ପୂର୍ବତନ ମୁଖ୍ୟମନ୍ତ୍ରୀ ଦୀର୍ଘ ୨୪ ବର୍ଷ ଓଡ଼ିଶା ଶାସନର ଦାୟିତ୍ୱରେ ଥିଲେ ମଧ୍ୟ ଓଡ଼ିଆ ଶିଖିଲେ ନାହିଁ। ସେ ବର୍ତ୍ତମାନ ମଧ୍ୟ ଓଡ଼ିଆ ବୁଝିଲେ ନାହିଁ କି ଓଡ଼ିଆ କହିଲେ ନାହିଁ। ସବୁବେଳେ ସେ ଓ ତାଙ୍କ ଦଳର ଅନେକ ନେତା ଖଣ୍ଡି(କଦର୍ଥ କରି) ଓଡ଼ିଆ କହି ରାଜ୍ୟବାସୀଙ୍କୁ ଉପହାସ କରିଆସୁଥିଲେ। ଏହାଦ୍ୱାରା ଏବେ ସେମାନଙ୍କୁ ଶୁଦ୍ଧ ଓଡ଼ିଆ ଭଲ ଲାଗୁ ନାହିଁ ବା ଶୁଦ୍ଧ ଓଡ଼ିଆ ସେମାନେ ଶୁଣିପାରୁନାହାନ୍ତି। ନିଜ ଦୋଷ ଘୋଡ଼ାଇବା ପାଇଁ ଉପରଠାଉରିଆ ଭାଜପାକୁ ସମାଲୋଚନା କରୁଛନ୍ତି। ଆଉ ଏକ ଉଦାହରଣ ଓଡ଼ିଆ କହିପାରୁ ନ ଥିବା କାରଣରୁ ଏବେ ବିରୋଧୀ ଦଳ ନେତା ନବୀନବାବୁ ବିଧାନସଭାକୁ ଆସିବାକୁ ମଧ୍ୟ ଡରୁଛନ୍ତି। ବିଜେଡି ଜାଣିବା ଦରକାର, ଗଣତନ୍ତ୍ର ରାଷ୍ଟ୍ରରେ କେନ୍ଦ୍ର ଓ ରାଜ୍ୟ ସରକାରଙ୍କ ସହଯୋଗରେ ରାଜ୍ୟରେ ବିକାଶ ହୋଇଥାଏ। ଆମେ ପ୍ରଥମରୁ କହିଥିଲୁ 'ଡବଲ ଇଞ୍ଜିନ ସରକାର' ପ୍ରତିଷ୍ଠା ହେଲେ ରାଜ୍ୟର ଦୁଇଗୁଣା ବିକାଶ ହେବ। ଆଜି ତାହା ହେବାକୁ ଆରମ୍ଭ କରିଛି। ବିଜେଡି ବର୍ତ୍ତମାନ ଛୋଟ ଛୋଟ କଥାରେ ମିଥ୍ୟାର ଆଶ୍ରୟ ନେଇ ରାଜ୍ୟରେ ଅଶାନ୍ତି ଓ ବିଶୃଙ୍ଖଳା ସୃଷ୍ଟି କରିବାକୁ ଉଦ୍ୟମ କରୁଛି ବୋଲି ଦିଲୀପ କହିଛନ୍ତି।

ଦିଲୀପ ମଲିକ

ଓଡ଼ିଶା ପାଇଁ ଷ୍ଟିୟରିଂ କମିଟି ଗଠନକଲା ଏଆଇସିସି

ଭୁବନେଶ୍ୱର, ୧୪।୮(ସୁନିତ୍ ମିଶ୍ର)

ଓଡ଼ିଶା ସାଙ୍ଗଠନିକ ସ୍ଥିତି ସଜାଡ଼ିବା ଲାଗି ଅଖିଳ ଭାରତ କଂଗ୍ରେସ କମିଟି(ଏଆଇସିସି) ଗୋଟିଏ ପରେ ଗୋଟିଏ ପଦକ୍ଷେପ ନେବା ଆରମ୍ଭ କରିଛି। ମଙ୍ଗଳବାର ଛାତ୍ର କଂଗ୍ରେସ ସଭାପତି ନିଯୁକ୍ତି ପରେ ବୁଧବାର ଓଡ଼ିଶା ପାଇଁ ଏଆଇସିସି ପକ୍ଷରୁ ଷ୍ଟିୟରିଂ କମିଟି ଗଠନ କରାଯାଇଛି। ଏଥିରେ ଓଡ଼ିଶା ପ୍ରଭାରୀ ଅଜୟ କୁମାରଙ୍କୁ ଅଧ୍ୟକ୍ଷ ନିଯୁକ୍ତ କରାଯାଇଥିବା ବେଳେ ତାଙ୍କ ସହ ଆଉ ୧୪ ଜଣଙ୍କୁ କମିଟିରେ ସ୍ଥାନ ଦିଆଯାଇଛି। ଅନ୍ୟମାନଙ୍କ ମଧ୍ୟରେ ପୂର୍ବତନ କେନ୍ଦ୍ରମନ୍ତ୍ରୀ

ଅଜୟ କୁମାର ଅଧ୍ୟକ୍ଷ, ମହମ୍ମଦ ସେହନୱାଜ ଆବାହକ ନିଯୁକ୍ତ

ଶ୍ରୀକାନ୍ତ ଜେନା, ଭକ୍ତ ଦାସ, ବରିଷ୍ଠ ନେତା ରାମଚନ୍ଦ୍ର ଖୁଣ୍ଟିଆ, ପୂର୍ବତନ ପିସିସି ସଭାପତି ଜୟଦେବ ଜେନା, ଏମ୍‌ପି ସପ୍ତଗିରି ଉଲାକା, ବିଧାୟକ ଅଶୋକ ଦାସ, ଅନନ୍ତ ପ୍ରସାଦ ସେଠୀ, ମହମ୍ମଦ ମୋକିମ, ଦେବାଶିଷ ପଟ୍ଟନାୟକ, ବିଶ୍ୱରଞ୍ଜନ ମହାନ୍ତି, ବଳଭଦ୍ର ମାଝି, ସମ୍ମିତା ବେହେରା ଏବଂ ଏଆଇସିସି ସମ୍ପାଦକ ମହମ୍ମଦ ସେହନୱାଜଙ୍କୁ କମିଟିର ଆବାହକ ଭାବେ ଦାୟିତ୍ୱ ଦିଆଯାଇଛି। ଏହି କମିଟି ଗଠନ ନେଇ ଏଆଇସିସି ସାଧାରଣ ସମ୍ପାଦକ କେ.ସି. ବେଣୁଗୋପାଳଙ୍କ ଦସ୍ତଖତରେ ଏକ ଚିଠି ଜାରି କରାଯାଇଛି।

ସୂଚନାଯୋଗ୍ୟ, ପ୍ରଦେଶ କଂଗ୍ରେସ କମିଟି(ପିସିସି)କୁ କିଛିଦିନ ତଳେ ଏଆଇସିସି ପକ୍ଷରୁ ରଦ୍ଦ କରିଦିଆଯାଇଥିବା ବେଳେ ପିସିସି ସଭାପତି ଦାୟିତ୍ୱରୁ ଶରତ ପଟ୍ଟନାୟକଙ୍କୁ ମଧ୍ୟ ହଟାଯାଇଥିଲା। ଏବେ ଓଡ଼ିଶାର ସାଙ୍ଗଠନିକ ସ୍ଥିତି ସଜାଡ଼ିବା ଲାଗି ଏଆଇସିସି ଅଣ୍ଟା ଭିଡ଼ିଛି। କିଛିଦିନ ମଧ୍ୟରେ ଦଳ ନୂଆ ପିସିସି ସଭାପତି ନିଯୁକ୍ତି କରିବ ବୋଲି ଜଣେ ବରିଷ୍ଠ ନେତା ସୂଚନା ଦେଇଛନ୍ତି।

ବିଧାୟକ ପ୍ରଶିକ୍ଷଣ କାର୍ଯ୍ୟକ୍ରମରେ କେନ୍ଦ୍ର ମନ୍ତ୍ରୀଙ୍କୁ ଅତିଥି କରିବା ଏକ ବଡ଼ ଅସଙ୍ଗତି:ବିଜେଡି

ଭୁବନେଶ୍ୱର,୧୪।୮ (ଅନିଲଦାସ)

ରାଜ୍ୟର ଭାଜପା ସରକାର ପ୍ରଥମ ଥର ପାଇଁ ନିର୍ବାଚିତ ବିଧାୟକଙ୍କ ପାଇଁ ଅଗଷ୍ଟ ୧୭ରେ ପ୍ରଶିକ୍ଷଣ କାର୍ଯ୍ୟକ୍ରମ ଆୟୋଜନ କରିବାକୁ ଯାଉଛନ୍ତି। ଏହି କାର୍ଯ୍ୟକ୍ରମର ଉଦ୍‌ଘାଟନ ଦିବସରେ କେନ୍ଦ୍ରମନ୍ତ୍ରୀ ଧର୍ମେନ୍ଦ୍ର ପ୍ରଧାନ ଏବଂ ଅଗଷ୍ଟ ୧୮ ଉଦ୍‌ଯାପନୀ ଦିବସରେ କେନ୍ଦ୍ର ସ୍ୱାସ୍ଥ୍ୟ ଓ ପରିବାର କଲ୍ୟାଣ ମନ୍ତ୍ରୀ ଜେ. ପି. ନଡ୍ଡା ମୁଖ୍ୟ ଅତିଥି ଭାବେ ଯୋଗଦେବାର କାର୍ଯ୍ୟକ୍ରମ ରହିଛି। ବିଧାନସଭାରେ ଅନୁଷ୍ଠିତ ହେବାକୁ ଥିବା ବିଧାୟକ ପ୍ରଶିକ୍ଷଣ କାର୍ଯ୍ୟକ୍ରମରେ କେନ୍ଦ୍ର ମନ୍ତ୍ରୀଙ୍କୁ ଅତିଥି କରିବା ନିଷ୍ପତ୍ତିକୁ ନେଇ ବିଜେଡି ପ୍ରଶ୍ନ ଉଠାଇଛି। ଏହା ଏକ ଅସଙ୍ଗତି ବୋଲି ଦଳର ବରିଷ୍ଠ ମୁଖପାତ୍ର ତଥା ଦଳର ଉପ ମୁଖ୍ୟସଚେତକ ପ୍ରତାପ ଦେବ ଓ ବିଧାୟକ ଗଣେଶ୍ୱର ବେହେରା କହିଛନ୍ତି। ବୁଧବାର ଶଙ୍ଖ ଭବନଠାରେ ଅନୁଷ୍ଠିତ ଖବରଦାତା ସମ୍ମିଳନୀରେ ପ୍ରତାପ ଦେବ କହିଛନ୍ତି, ବିଧାନସଭାରେ ବିଧାୟକଙ୍କୁ ନେଇ ହେଉଥିବା କାର୍ଯ୍ୟକ୍ରମରେ ସାଧାରଣତଃ ମୁଖ୍ୟମନ୍ତ୍ରୀ ଓ ବାଚସ୍ପତି ଅତିଥି ଭାବେ ରହିଥାନ୍ତି। ଅପରପକ୍ଷେ ଦୁଇ କେନ୍ଦ୍ରମନ୍ତ୍ରୀ ବିଧାନସଭାର ସଦସ୍ୟ ନୁହନ୍ତି। ସେମାନଙ୍କୁ ଅତିଥି କରିବା ଗୃହର ମର୍ଯ୍ୟାଦା ହାନି ହେବା ସହ ଏହା ଏକ ଦଳୀୟ କାର୍ଯ୍ୟକ୍ରମ ପରି ମନେ ହେଉଛି। ରାଜ୍ୟ ସରକାର ଏଥିରୁ କ୍ଷାନ୍ତ ହୁଅନ୍ତୁ ଏବଂ ପରମ୍ପରା ଭାଙ୍ଗନ୍ତୁ ନାହିଁ ବୋଲି ସେ କହିଛନ୍ତି । ବିଧାୟକ ଗଣେଶ୍ୱର କହିଛନ୍ତି, ବିଧାନସଭା ପରିସରରେ କେନ୍ଦ୍ରମନ୍ତ୍ରୀଙ୍କୁ ଅତିଥି କରିବା ଏକ ବଡ଼ ଅସଙ୍ଗତି। ଏହି କାର୍ଯ୍ୟକ୍ରମରେ ବିରୋଧୀ ଦଳ ନେତା ନବୀନ ପଟ୍ଟନାୟକଙ୍କୁ ମଧ୍ୟ ଗୁରୁତ୍ୱ ଦିଆଯାଇନାହିଁ। ଏହି ପ୍ରଶିକ୍ଷଣ ବ୍ୟତୀତ, ଭାଜପାର ରାଜ୍ୟ ମୁଖ୍ୟାଳୟଠାରେ ଆୟୋଜିତ ହେବାକୁ ଥିବା କାର୍ଯ୍ୟକ୍ରମରେ ବିଧାନସଭାର ବାଚସ୍ପତି ଯୋଗଦେବାର କାର୍ଯ୍ୟକ୍ରମ ରହିଛି। ଏହା ମଧ୍ୟ ଏକ ଅସଙ୍ଗତି ବୋଲି ସେ କହିଛନ୍ତି ।

ପୂର୍ବ ତଟ ରେଳପଥ

ଟେଣ୍ଡର ବିଜ୍ଞପ୍ତି ସଂ.ST-OT-AMC-EI-SIEMENS-396, ତା.08.08.2024ରିଖ

କାର୍ଯ୍ୟର ନାମ: ତିନି ବର୍ଷ ସମୟାବଧି ନିମନ୍ତେ ପୂର୍ବ ତଟ ରେଳପଥର ଖୋର୍ଦ୍ଧା ରୋଡ୍ ମଣ୍ଡଳରେ ବିଭିନ୍ନ ଷ୍ଟେସନ ଠାରେ ମେସର୍ସ ସିମେନ୍ସ ରେଲ୍ ଅଟୋମେସନ ପ୍ରାଇଭେଟ୍ ଲିମିଟେଡ୍ (M/s. Simens Rail Automation Pvt. Ltd) ଦ୍ୱାରା ଇଲେକ୍ଟ୍ରୋନିକ୍ ଇଣ୍ଟରଲକିଙ୍ଗ୍ ସିଷ୍ଟମ୍ (Westrace ଦ୍ୱାରା ନିର୍ମିତ)ର ବ୍ୟାପକ ବାର୍ଷିକ ରକ୍ଷଣା ବେକ୍ଷଣ ବୃତ୍ତି ନିମନ୍ତେ ବ୍ୟବସ୍ଥା ।

ଟେଣ୍ଡର ମୂଲ୍ୟ(ଟଙ୍କାରେ): 11,80,28,625.93, EMD (ଟଙ୍କାରେ): 7,40,200/-, ଟେଣ୍ଡର ନଥିପତ୍ରର ମୂଲ୍ୟ (ଟଙ୍କାରେ) : 11,800/-(18% GST ଅନ୍ତର୍ଭୁକ୍ତ) ।

ବିଡ୍ ଆରମ୍ଭ ହେବା ତାରିଖ: ତା.16.08.2024ରିଖ, ଟେଣ୍ଡର ବନ୍ଦ ହେବା ତାରିଖ ଓ ସମୟ : ତା.30.08.2024 ରିଖ 1100 ଘଟିକାରେ ।

ଏହି ଇ-ଟେଣ୍ଡରଗୁଡ଼ିକ ନିମନ୍ତେ ଡାକ/କୋରିୟର/ଫାକ୍ସ କରିଆରେ କିମ୍ବା ବ୍ୟକ୍ତିଗତ ରୂପେ ପଠାଯାଇଥିବା କୌଣସି ମାନୁଆଲ ପ୍ରସ୍ତାବ ଅଫର ଗ୍ରହଣଯୋଗ୍ୟ ହେବ ନାହିଁ, ଯଦ୍ୟପି ଏଗୁଡ଼ିକ ଫାର୍ମ (Firm)ର ଲେଟର ହେଡ୍‌ରେ ଦାଖଲ କରାଯାଇଥାନ୍ତି । ଏହିଭଳି ସମସ୍ତ ମାନୁଆଲ ଅଫରଗୁଡ଼ିକ ଅବୈଧ ବୋଲି ଧରାଯିବ ଏବଂ କୌଣସିବିଚାର ବିନା ବିଧିବଦ୍ଧ ରୂପେ ନାକଚ କରାଯିବ ।

ଉପରୋକ୍ତ ଇ-ଟେଣ୍ଡରର ସମସ୍ତ ବିବରଣୀ ଇ-ଟେଣ୍ଡର ନଥିପତ୍ର ସହିତ ୱେବ୍‌ସାଇଟ୍ http://www.ireps.gov.in ରେ ଉପଲବ୍ଧ ଅଛେ ।

ଦ୍ରଷ୍ଟବ୍ୟ: ଏହି ଇ-ଟେଣ୍ଡର ନିମନ୍ତେ ଜାରି କରାଯାଇଥିବା କୌଣସି ପରିବର୍ତ୍ତନ/ଶୁଦ୍ଧିପତ୍ରକୁ ଧ୍ୟାନ ଦେବା ନିମନ୍ତେ ଟେଣ୍ଡର ବନ୍ଦ ହେବା ତାରିଖର 15(ପନ୍ଦର) ଦିନ ପୂର୍ବରୁ ୱେବ୍‌ସାଇଟକୁ ପୁନଃ ପରିଦର୍ଶନ କରିବା ପାଇଁ ଆଶାୟୀ ଟେଣ୍ଡରଦାତାମାନଙ୍କୁ ପରାମର୍ଶ ଦିଆଯାଉଅଛି ।

ମଣ୍ଡଳ ରେଳ ପ୍ରବନ୍ଧକ(ସଂକେତ ଏବଂ ଦୂରସଂଚାର)/ ଖୋର୍ଦ୍ଧା ରୋଡ୍

PR-426/P/24-25

GANGADHAR MEHER UNIVERSITY, SAMBALPUR

No. : 3489/GMU Date - 14.08.2024

QUOTATION CALL NOTICE

Quotations in sealed cover from reputed travel agencies/Tour Operators/Private Individuals are invited by the office of the undersigned for providing following vehicle for use on hire basis.

Sl. No.	Category of Offices	Vehicle details	Qty.
1	Registrar	Swift Dzire (Petrol, BS-IV or Higher)	1

Quotations should reach the office of the undersigned latest by 30.08.2024 upto 03.00 PM. Other details and Quotations form are available on university website www.gmuniversity.ac.in.

The undersigned reserves the right to reject any/all quotations without assigning any reason thereof. Corrigendum if any arises will be published in University Website only.

Sd./- Registrar

ପୂର୍ବ ତଟ ରେଳପଥ

ଟେଣ୍ଡର ସଂ.eT-M-KUR-DM-GC-265-2024

କାର୍ଯ୍ୟର ନାମ: 03 ବର୍ଷ ସମୟ ଅବଧି ନିମନ୍ତେ ଖୋର୍ଦ୍ଧା ରୋଡ୍ ମଣ୍ଡଳର ସମସ୍ତ ARTs ଏବଂ କ୍ୟାରେଜ୍ ତଥା ୱାଗନ (C&W) ଡିପୋଗୁଡ଼ିକର ବିଭିନ୍ନ ପ୍ରକାର ରେଲ୍ ଏବଂ ମାପ ଉପକରଣ ଗୁଡ଼ିକର ପରୀକ୍ଷଣ/ଅଂଶାଙ୍କନ (Calibration) ।

ବିଜ୍ଞାପିତ ମୂଲ୍ୟ(ଟଙ୍କାରେ): 7,27,824/-, EMD (ଟଙ୍କାରେ): 14,600/-, ଶେଷ ହେବା ଅବଧି: 36 ମାସ ।

ବିଡ୍ ଆରମ୍ଭ ହେବା ତାରିଖ: ତା.16.08.2024ରିଖ,

ଟେଣ୍ଡର ବନ୍ଦ ହେବା ତାରିଖ ଓ ସମୟ: ତା.30.08.2024ରିଖ 1500 ଘଟିକାରେ ।

ଏହି ଟେଣ୍ଡର ନିମନ୍ତେ ମାନୁଆଲ ଅଫରଗୁଡ଼ିକୁ ଅନୁମତି ଦିଆଯିବ ନାହିଁ ଏବଂ ସେହିଭଳି ପ୍ରାପ୍ତ ଯେକୌଣସି ମାନୁଆଲ ପ୍ରସ୍ତାବକୁ ଗ୍ରହଣ କରାଯିବ ନାହିଁ ।

ଉପରୋକ୍ତ ଇ-ଟେଣ୍ଡରର ସମସ୍ତ ବିବରଣୀ ଇ-ଟେଣ୍ଡର ନଥିପତ୍ର ସହିତ ୱେବ୍‌ସାଇଟ୍ http://www.ireps.gov.in ରେ ଉପଲବ୍ଧ ଅଟେ ।

ସିନିୟର ଡିଭିଜନାଲ ମେକାନିକାଲ ଇଂଜିନିୟର/ ଖୋର୍ଦ୍ଧା ରୋଡ୍

PR-427/P/24-25

GOVERNMENT OF CHHATTISGARH, WATER RESOURCES DEPARTMENT
OFFICE OF THE EXECUTIVE ENGINEER
MINIMATA BANGO DAM DIVISION NO.03 MACHADOLI, DISTT.KORBA (C.G.)

CORRIGENDUM NO.02

IN NIT No.: 06/SAC/2024-25, Machadoli, Dated 22.07.2024 System Tender No. 156351 (1st Call) Whose G. No. is 242501274/1 Dated 24.07.2024 following amendments are made-

S. No.	Particulars	Previous Published Date	Amendment Date	Time
1.	**Bid Start date & time** (The date and time from which bidders start preparation/ submission of their bid response, before this bidder's action will not be allowed)	05.08.2024	14.08.2024	17.31
2	**Bid Due date & time** (The last date & time for submission of bid response, after which no bids can be submitted	20.08.2024	28.08.2024	17.30
3	**Bid Open, Start date & time** (The date of opening of Envelope-A & B online	21.08.2024	29.08.2024	11.30

Note:- All other terms and conditions of NIT will remain unchanged.

Sd./- Executive Engineer
MINIMATA BANGO DAM DIVISION NO.03, MACHADOLI (C.G.)
For Chief Engineer, Minimata (Hasdeo) Bango Project, Bilaspur (C.G.)

G-242501827/10

MCL ମହାନଦୀ କୋଲ୍‌ଫିଲ୍ଡସ ଲିମିଟେଡ୍
(କୋଲ୍ ଇଣ୍ଡିଆ ଲିମିଟେଡ୍‌ର ଏକ ସହାୟକ କମ୍ପାନୀ)
କାର୍ଯ୍ୟାଳୟ ବିଭାଗ, ବୁର୍ଲା- ୭୬୮୮୦୨୦, ଜିଲ୍ଲା- ସମ୍ବଲପୁର, ଓଡ଼ିଶା
ଫୋନ୍ ନଂ- (ଇପିବିଏକ୍ସ)- ୦୬୬୩-୨୩୪୨୪୬୧ ବା ୪୬୧,
ୱେବସାଇଟ୍ : www.mahanadicoal.in

ବିଜ୍ଞପ୍ତି

"ସାମଗ୍ରୀଗୁଡ଼ିକର କ୍ରୟ କାର୍ଯ୍ୟ ଏବଂ ସେବା ନିମନ୍ତେ ସିଆଇଏଲ୍ ଏବଂ ଏହାର ସହାୟକ କମ୍ପାନୀଗୁଡ଼ିକ ଦ୍ୱାରା ଜାରି ସମସ୍ତ ଟେଣ୍ଡରଗୁଡ଼ିକ କୋଲ୍ ଇଣ୍ଡିଆ ଲିମିଟେଡ୍‌ର ୱେବ୍‌ସାଇଟ୍ www.coalindia.in/ ସମ୍ପୃକ୍ତ ସହାୟକ କମ୍ପାନୀ (MCL, www.mahanadicoal.in), ସିଆଇଏଲ୍ ଇ-କ୍ରୟ ପୋର୍ଟାଲ https://coalindiatenders.nic.in ଏବଂ କେନ୍ଦ୍ରୀୟ ସାର୍ବଜନିକ କ୍ରୟ ପୋର୍ଟାଲ https://eprocure.gov.in ରେ ଉପଲବ୍ଧ ତଥା ଏହା ବ୍ୟତୀତ, GeM portal https://gem.gov.in ଜରିଆରେ ମଧ୍ୟ କ୍ରୟ ସମ୍ପାଦନ କରାଯାଏ ।"

R-5217

ODISHA HYDRO POWER CORPORATION LTD
CIN: U40101OR1995SGC003963
(GOVERNMENT OF ODISHA UNDERTAKING)
OFFICE OF THE GENERAL MANAGER (EL.)
CHIPLIMA HYDRO ELECTRIC PROJECT, CHIPLIMA
At/PO – CHIPLIMA, VIA-C.A. CHIPLIMA – 768025, DIST-SAMBALPUR (ODISHA)
WEB: www.ohpcltd.com ☎ (0663) 2460661,
No. CAD-853 Email-hpschiplima@yahoo.in, Fax No. (0663) 2460505

No.-CHEP/TW-260 (Vol.-II)/3587 Date: 14.08.2024

TENDER CALL NOTICE NO.-CHEP-27/2024-25

Sealed tenders are invited in two parts i.e. (i) Techno Commercial Bid & (ii) Price Bid in separate sealed envelopes for below mentioned works from the 'D' & 'C' Class of contractors registered with the State Govt. of Odisha and contractors of equivalent grade / class registered with Central Govt. / MES / Railway for execution of civil works.

Sl. No.	Description	Cost of Tender Paper (Non-Refundable)	Estimated Cost / EMD (Refundable)
1	Renovation of ME School Toilet of CHEP, Chiplima	Rs.2,360.00 (Rs.2,000.00 + GST@18%)	Rs.2,21,779.00 / EMD = Rs.2,220.00
2	Replacement of the Colour Sheets of the Garage Shade at GM Office, CHEP, Chiplima	Rs.708.00 (Rs.600.00 + GST@18%)	Rs.1,06,389.00 / EMD = Rs.1,070.00

For details of Schedule of Dates, Tender Documents, Terms & Conditions and Corrigendum, please visit our website www.ohpcltd.com from dtd.17.08.2024 up to 12:30 PM of dtd.31.08.2024.

OIPR-04006/11/0027/2425 Sd/- C & P Head, CHEP, Chiplima

झारखण्ड सरकार
ग्रामीण कार्य विभाग, कार्यपालक अभियंता का कार्यालय,
तृतीय तल्ला, नया समाहरणालय भवन, पपरवाटांड़, गिरिडीह, झारखण्ड – 815301

ई–अल्पकालीन पुनर्निविदा आमंत्रण सूचना

ई–निविदा सं0 :–18/R2/2024-25/RWD/EE/GIRIDIH दिनांक :– 13.08.2024 ग्रामीण कार्य विभाग, कार्य प्रमण्डल, गिरिडीह द्वारा निम्नविवरण के अनुसार e-procurment पद्धति से निविदा आमंत्रित की जाती है।

1. कार्य का नाम :–

क्र0 सं0	आईडेन्टी फिकेशन संख्या / पैकेज संख्या	कार्य का नाम	प्राक्कलित राशि (रुपया में) अंक में	अक्षर में	कार्य समाप्ति की अवधि	टेंडर कॉल संख्या
1.	RWD/GIRIDIH/34/2023-24	गेनरो मेन रोड से लुप्पी भाया लोधरातरी तक पथ निर्माण कार्य। (लं0–6.100 कि0मी0)	6,21,12,300.00	छः करोड़ इक्कीस लाख बारह हजार तीन सौ रू0 मात्र	15 माह	तृतीय

2. वेबसाईट में निविदा प्रकाशन की तिथि:– 16.08.2024
3. ई–निविदा प्राप्ति की अंतिम तिथि एवं समय:– 22.08.2024 अपराह्न 5.00 बजे तक।
4. निविदा ख

ଚର୍ଚ୍ଚିତ ଦେଶାତ୍ମବୋଧକ ଚଳଚ୍ଚିତ୍ର

କେବଳ ହିନ୍ଦୀ ନୁହେଁ, ବିଭିନ୍ନ ଭାଷାରେ ଦେଶାତ୍ମବୋଧକ ସିନେମା ନିର୍ମାଣ ଧାରା କାହିଁ କେବେଠାରୁ ଚାଲିଆସିଛି। ତେବେ ସେଗୁଡ଼ିକ ମଧ୍ୟରୁ ବଲିଉଡ୍ ଏବଂ ଓଲିଉଡ୍‌ରେ ଚର୍ଚ୍ଚିତ ଏଭଳି କେତୋଟି ସିନେମା ସମ୍ପର୍କରେ ସୂଚନା...

ବର୍ଡର : ବିଶିଷ୍ଟ ନିର୍ଦ୍ଦେଶକ ଜେ.ପି. ଦତ୍ତାଙ୍କ ଅନ୍ୟତମ ଦର୍ଶକାଦୃତ ସିନେମା ହେଉଛି 'ବର୍ଡର'। ୧୯୭୧ରେ ଭାରତ-ପାକିସ୍ତାନ ଯୁଦ୍ଧକୁ ନେଇ ଏହାର କାହାଣୀ ରଚନା କରାଯାଇଥିଲା। ୧୯୯୭ରେ ପରଦା ଉପରକୁ ଆସିଥିବା ଏହି ଫିଲ୍ମରେ ସନ୍ନି ଦେଓଲ, ସୁନୀଲ ସେଟ୍ଟୀ, ଅକ୍ଷୟ ଖାନ୍ନା, ଜ୍ୟାକି ଶ୍ରଫ, ସୁଦେଶ ବେରୀ ପ୍ରମୁଖ କଳାକାର ଏଥିରେ ଅଭିନୟ କରିଥିଲେ। ବକ୍ସ ଅଫିସରେ ଫିଲ୍ମଟି ସୁପରହିଟ୍ ସାବ୍ୟସ୍ତ ହୋଇଥିଲା। ଉକ୍ତ ସିନେମାର 'ସନ୍ଦେସେ ଆତେ ହେଁ..' ଗୀତ ଏବେ ବି ଶ୍ରୋତାଦୃତ ହୋଇ ରହିଛି।

ଦ ଲିଜେଣ୍ଡ ଅଫ୍ ଭଗତ ସିଂ : ଭାରତୀୟ ସ୍ୱାଧୀନତା ସଂଗ୍ରାମର ଅନ୍ୟତମ ପ୍ରମୁଖ ସ୍ୱାଧୀନତା ସଂଗ୍ରାମୀ ଭଗତ୍ ସିଂଙ୍କ ଜୀବନୀକୁ ଆଧାର କରି ନିର୍ମିତ ହୋଇଥିଲା ହିନ୍ଦୀ ସିନେମା 'ଦ ଲିଜେଣ୍ଡ ଅଫ୍ ଭଗତ୍ ସିଂ'। ରାଜ କୁମାର ସନ୍ତୋଷୀ ଏହାର ନିର୍ଦ୍ଦେଶନା ଦେଇଥିଲେ ଏବଂ ଟାଇଟଲ ଭୂମିକାରେ ଅଭିନୟ କରିଥିଲେ ଅଜୟ ଦେବଗନ। ଫିଲ୍ମଟି ବକ୍ସ ଅଫିସରେ ପାଖାପାଖି ୧୨କୋଟି ଟଙ୍କା ବିଜ୍‌ନେସ କରିଥିଲା। କେବଳ ସେତିକି ନୁହେଁ, ଏହି ସିନେମା ଅଜୟ ଦେବଗନଙ୍କ କ୍ୟାରିୟରକୁ ନୂଆ ମୋଡ଼ ଦେଇଥିଲା।

ରଙ୍ଗ ଦେ ବସନ୍ତୀ : ବଲିଉଡ୍‌ରେ ଚର୍ଚ୍ଚିତ ଅନ୍ୟତମ ଦେଶାତ୍ମବୋଧ ଚଳଚ୍ଚିତ୍ର ଥିଲା 'ରଙ୍ଗ ଦେ ବସନ୍ତୀ'। ଏହାର ନିର୍ଦ୍ଦେଶନା ଦେଇଥିଲେ ରାକେଶ ଓମ୍‌ପ୍ରକାଶ ମେହେରା। ୨୦୦୬ରେ ପରଦା ଉପରକୁ ଆସିଥିବା ଏହି ଫିଲ୍ମଟି ପାଖାପାଖି ୯୭କୋଟି ବିଜନେସ୍ କରିଥିଲା। ଏହାର ବିଭିନ୍ନ ଭୂମିକାରେ ଆମିର ଖାନ୍, ସିଦ୍ଧାର୍ଥ, କୁନାଲ କପୁର, ସୋହା ଅଲ୍ଲୀ ଖାନ୍, ସରମନ୍ ଜୋଶୀ ଏବଂ ଅତୁଲ କୁଲକର୍ଣ୍ଣି ବିଭିନ୍ନ ଭୂମିକାରେ ଅଭିନୟ କରିଥିଲେ।

ଚକ୍ ଦେ ଇଣ୍ଡିଆ : କେବଳ ଦେଶପ୍ରେମ ନୁହେଁ, କ୍ରୀଡ଼ାକୁ ଆହୁରି ଜନପ୍ରିୟ କରାଇବାକୁ ନିର୍ମିତ ହୋଇଥିଲା ହିନ୍ଦୀ ସିନେମା 'ଚକ୍ ଦେ ଇଣ୍ଡିଆ'। ଏହାର କାହାଣୀ ଆମ ଦେଶର ଜାତୀୟ ଖେଳ ହକିକୁ ନେଇ ରଚନା କରାଯାଇଥିଲା। ଶାହରୁଖ ଖାନ୍ ଏଥିରେ ହକି ପ୍ରଶିକ୍ଷକ ଭୂମିକାରେ ଅଭିନୟ କରି ସାଉଁଟି ଥିଲେ ଅନେକ ପ୍ରଶଂସା। ସୀମିତ୍ ଅମିନଙ୍କ ନିର୍ଦ୍ଦେଶନାରେ ୨୦୦୭ରେ ମୁକ୍ତିଲାଭ କରିଥିବା ଏହି ଫିଲ୍ମଟି ୧୦୭କୋଟି ଆୟ କରି ସୁପରହିଟ୍ ସାବ୍ୟସ୍ତ ହୋଇଥିଲା।

'ବର୍ଡର'

ଲଗାନ୍ : ଆମିର ଖାନ୍‌ଙ୍କ ପ୍ରଯୋଜିତ ତଥା ଅଭିନୀତ 'ଲଗାନ୍'କୁ ଅନ୍ୟତମ ସୁପରହିଟ୍ ଦେଶାତ୍ମବୋଧକ ସିନେମା ଭାବରେ ଗଣନା କରାଯାଇଥାଏ। କେତେଜଣ କୃଷକ କିପରି ବ୍ରିଟିଶ ସୈନିକଙ୍କୁ କ୍ରିକେଟ ମ୍ୟାଚ୍‌ରେ ପରାସ୍ତ କରୁଛନ୍ତି ଆଉ ନିଜ ଚାଷ ଜମିକୁ ରକ୍ଷା କରିପାରୁଛନ୍ତି ତାହାକୁ ବେଶ୍ ସୁନ୍ଦର ଭାବରେ ଏହି ଫିଲ୍ମରେ ଉପସ୍ଥାପନା କରାଯାଇଛି। ଫିଲ୍ମଟିର ନିର୍ଦ୍ଦେଶନା ଦେଇଥିଲେ ଆଶୁତୋଷ ଗୋୱାରିକର। ୨୦୦୧ରେ ମୁକ୍ତିଲାଭ କରିଥିବା ଏହି ଫିଲ୍ମଟି ବକ୍ସ ଅଫିସରେ ହିଟ୍ ସାବ୍ୟସ୍ତ ହୋଇଥିଲା।

୧୯୭୧: ଅମ୍ରିତ ସାଗରଙ୍କ ନିର୍ଦ୍ଦେଶନାରେ ପ୍ରସ୍ତୁତ '୧୯୭୧' ବେଶ୍ ଦର୍ଶକାଦୃତ ହୋଇଥିଲା। ଏହାର ମୁଖ୍ୟ ଭୂମିକାରେ ଅଭିନୟ କରିଥିଲେ ମନୋଜ ବାଜପେୟୀ। ଶତ୍ରୁ ସୈନିକଙ୍କ କବଳରୁ ଖସି ଆସିଥିବା କେତେଜଣ ସୈନିକଙ୍କ ମନରେ କିପରି ସେନା ପ୍ରତି ଭିନ୍ନ ମନୋଭାବ ଆସୁଛି ଏବଂ ପରେ ତାହା କିପରି ଦୂର ହେଉଛି, ତାହାକୁ ବେଶ୍ ସୁନ୍ଦର ଭାବରେ ଏହି ଫିଲ୍ମରେ ଉପସ୍ଥାପନ କରାଯାଇଛି।

ମଙ୍ଗଲ ପାଣ୍ଡେ: ଭାରତୀୟ ସ୍ୱାଧୀନତା ସଂଗ୍ରାମ ବିଷୟରେ ଆଲୋଚନା କଲେ ଯଦି ବିଶିଷ୍ଟ ସ୍ୱାଧୀନତା ସଂଗ୍ରାମୀ ମଙ୍ଗଲ ପାଣ୍ଡେଙ୍କ କଥା ଉପରେ ଗୁରୁତ୍ୱ ଦିଆ ନ ଯାଏ, ତେବେ ତାହା ଅଧା ରହିଯିବ। ତାଙ୍କର ଜୀବନୀକୁ ନେଇ ନିର୍ମିତ 'ମଙ୍ଗଲ ପାଣ୍ଡେ'ର ନିର୍ଦ୍ଦେଶନା ଦେଇଥିଲେ କେତନ ମେହେଟ୍ଟା। ଏହାର ଟାଇଟଲ ଭୂମିକାରେ ଅଭିନୟ କରିଥିଲେ ଆମିର ଖାନ୍।

୧୯୪୨: ଏ ଲଭ୍ ଷ୍ଟୋରି : ବିଶିଷ୍ଟ ନିର୍ଦ୍ଦେଶକ ବିଧୁ ବିନୋଦ ଚୋପ୍ରାଙ୍କର '୧୯୪୨: ଏ ଲଭ୍ ଷ୍ଟୋରି'ରେ ମଧ୍ୟ ଦେଶାତ୍ମବୋଧର ମସଲା ଭରପୂର ରହିଥିଲା। ଏକ ପ୍ରାକ୍-ସ୍ୱାଧୀନତା ପ୍ରେମ କାହାଣୀ ଉପରେ ଏହାକୁ ନିର୍ମାଣ କରାଯାଇଥିଲା। ଫିଲ୍ମର ମୁଖ୍ୟ ଭୂମିକାରେ ଅଭିନୟ କରିଥିଲେ ଅନିଲ କପୁର ଏବଂ ମନୀଷା କୋଇରାଲା।

ସ୍ୱଦେଶ: ଆଶୁତୋଷ ଗୋୱାରିକରଙ୍କ ନିର୍ଦ୍ଦେଶିତ 'ସ୍ୱଦେଶ'ର ମୁଖ୍ୟ ଭୂମିକାରେ ଅଭିନୟ କରିଥିଲେ ଶାହରୁଖ ଖାନ୍ ଏବଂ ଗାୟତ୍ରୀ ଜୋଷୀ। ୨୦୦୪ରେ ମୁକ୍ତିଲାଭ କରିଥିବା ଫିଲ୍ମଟି ବକ୍ସ ଅଫିସରେ ହିଟ୍ ସାବ୍ୟସ୍ତ ହୋଇଥିଲା।

ପ୍ରହାର: ସୁବାସ ଘାଇଙ୍କ 'ପ୍ରହାର' ସେ ସମୟରେ ଦର୍ଶକମାନଙ୍କୁ ପ୍ରଭାବିତ କରିବାରେ ସକ୍ଷମ ହୋଇଥିଲା। ବିଶେଷଭାବରେ ଏଥିରେ ନାନା ପାଟେକରଙ୍କ ଭୂମିକାକୁ ଯେତେ ପ୍ରଶଂସା କରାଯିବ ତାହା ସେତେ କମ୍ ହେବ। ତାଙ୍କ ବ୍ୟତୀତ ଏହି ଫିଲ୍ମରେ 'ଡିମ୍ପଲ କାପାଡିଆ ଏବଂ ମାଧୁରୀ ଦୀକ୍ଷିତ ମଧ୍ୟ ଅଭିନୟ କରିଥିଲେ। ଚିତ୍ରଟି ୧୯୯୧ରେ ପରଦା ଉପରକୁ ଆସିଥିଲା।

ମଦର ଇଣ୍ଡିଆ: ବଲିଉଡ୍‌ରେ ଅଲ୍-ଟାଇମ୍ ସ୍ମରଣୀୟ ଚଳଚ୍ଚିତ୍ର ଭାବରେ ଏହି ଫିଲ୍ମକୁ ଗଣନା କରାଯାଇଥାଏ। ମେହେବୁବ ଖାନ୍‌ଙ୍କ ନିର୍ଦ୍ଦେଶନାରେ ପ୍ରସ୍ତୁତ ଏହି ସୁପରହିଟ୍ ଫିଲ୍ମଟି ୧୯୫୭ରେ ମୁକ୍ତିଲାଭ କରିଥିଲା। ଏଥିରେ ନର୍ଗିସ, ସୁନୀଲ ଦତ୍ତ, ରାଜେନ୍ଦ୍ର କୁମାର, ରାଜ କୁମାର ପ୍ରମୁଖ କଳାକାର ଅଭିନୟ କରିଥିଲେ।

ଓଡ଼ିଆ ସିନେମା

ଦେଶାତ୍ମବୋଧକ କାହାଣୀକୁ ଆଧାରକରି ମାତ୍ର ଅଳ୍ପ କେତୋଟି ଓଡ଼ିଆ ସିନେମା ନିର୍ମାଣ କରାଯାଇଛି। ଦେବାଶିଷ ଡୋଗ୍ରା ଏବଂ ପ୍ରଗତି ମହାନ୍ତିଙ୍କ ପ୍ରଯୋଜନାରେ ପ୍ରସ୍ତୁତ ହୋଇଥିଲା 'ବନ୍ଦେ ଉତ୍କଳ ଜନନୀ'। ଫିଲ୍ମଟିର ନିର୍ଦ୍ଦେଶନା ଦେଇଥିଲେ ଶୁଭେନ୍ଦୁ ସ୍ୱାଇଁ। ଏହାର ମୁଖ୍ୟ ଭୂମିକାରେ ସିଦ୍ଧାନ୍ତ ମହାପାତ୍ର, ସବ୍ୟସାଚୀ, ମୀନକେତନ, ହର ରଥ ଏବଂ ଅର୍ପିତା ମୁଖାର୍ଜୀଙ୍କୁ ଦେଖିବାକୁ ମିଳିଥିଲା। ୨୦୦୮ରେ ପରଦା ଉପରକୁ ଆସିଥିବା ଏହି ଚଳଚ୍ଚିତ୍ର ଦର୍ଶକଙ୍କୁ ବେଶ୍ ପ୍ରଭାବିତ କରିଥିଲା। ଏହାବ୍ୟତୀତ 'ଆଇ ଲଭ ମାଇଁ ଇଣ୍ଡିଆ'ରେ ମଧ୍ୟ ଦେଶପ୍ରେମର ଝଲକ ଦେଖିବାକୁ ମିଳିଥିଲା। ସଂଗ୍ରାମ ବିଶ୍ୱାଳଙ୍କ ନିର୍ଦ୍ଦେଶିତ ଏହି ଫିଲ୍ମରେ ବୁଦ୍ଧାଦିତ୍ୟ ମହାନ୍ତି ଏବଂ ନମ୍ରତା ଥାପ୍ପା ମୁଖ୍ୟ ଭୂମିକାରେ ଅଭିନୟ କରିଥିଲେ। ରାଜୀବ ମହାନ୍ତିଙ୍କ ନିର୍ଦ୍ଦେଶିତ ଦେଶାତ୍ମବୋଧକ ଚଳଚ୍ଚିତ୍ର 'ଶହୀଦ ରଘୁ ସର୍ଦ୍ଦାର'ର ଟାଇଟଲ ଭୂମିକାରେ ଅଭିନୟ କରିଥିଲେ ଦେବାଶିଷ ପାତ୍ର। ଏହାବ୍ୟତୀତ 'ବଳିଦାନ' ଫିଲ୍ମରେ ଏକ ଦେଶାତ୍ମବୋଧକ ଗୀତ 'ବହି ଯାଏରେ ଗଙ୍ଗା ଉଡ଼େ ତ୍ରିରଙ୍ଗା' ଦୃଶ୍ୟାୟିତ ହୋଇଥିଲା।

'ଶହୀଦ ରଘୁ ସର୍ଦ୍ଦାର'

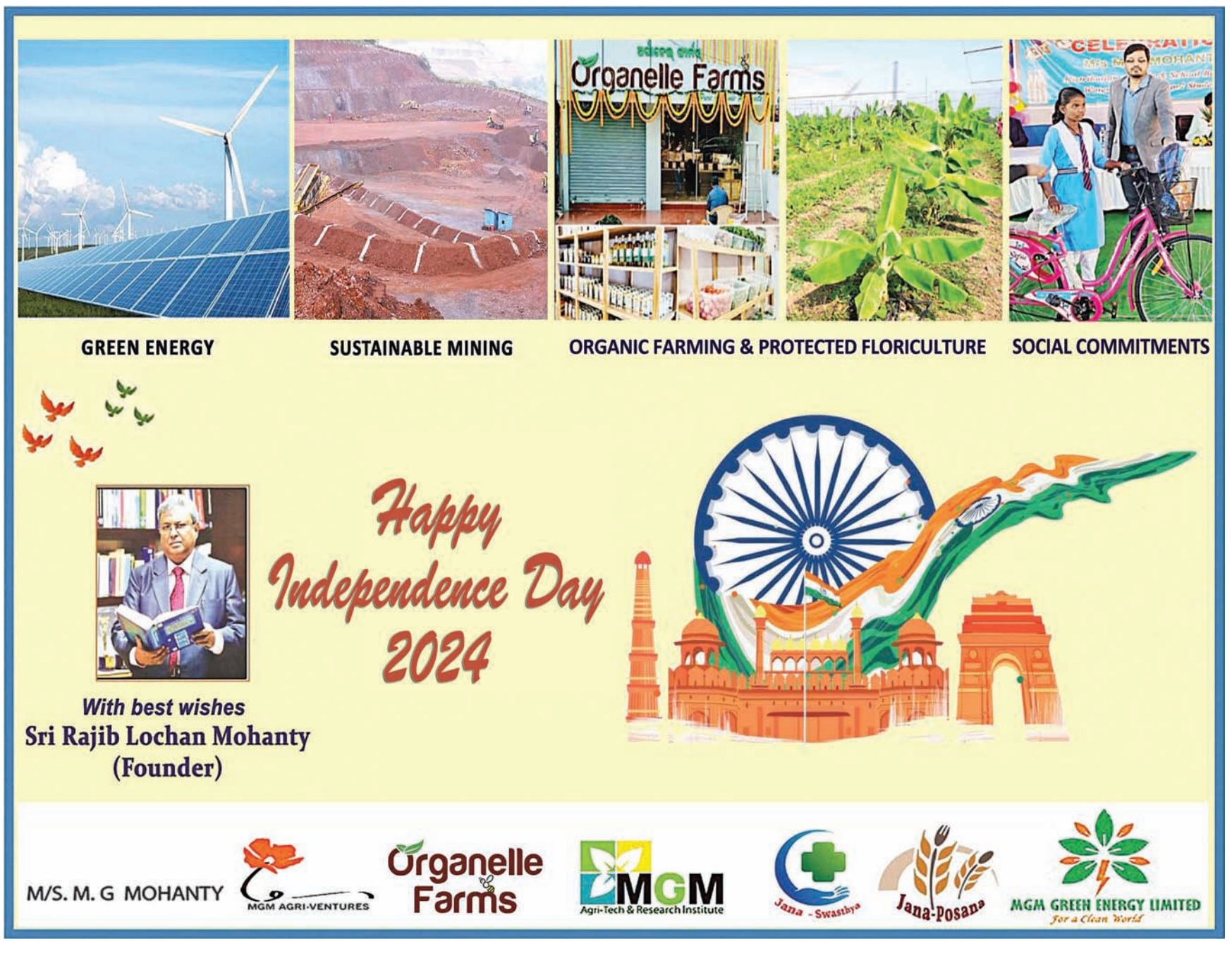

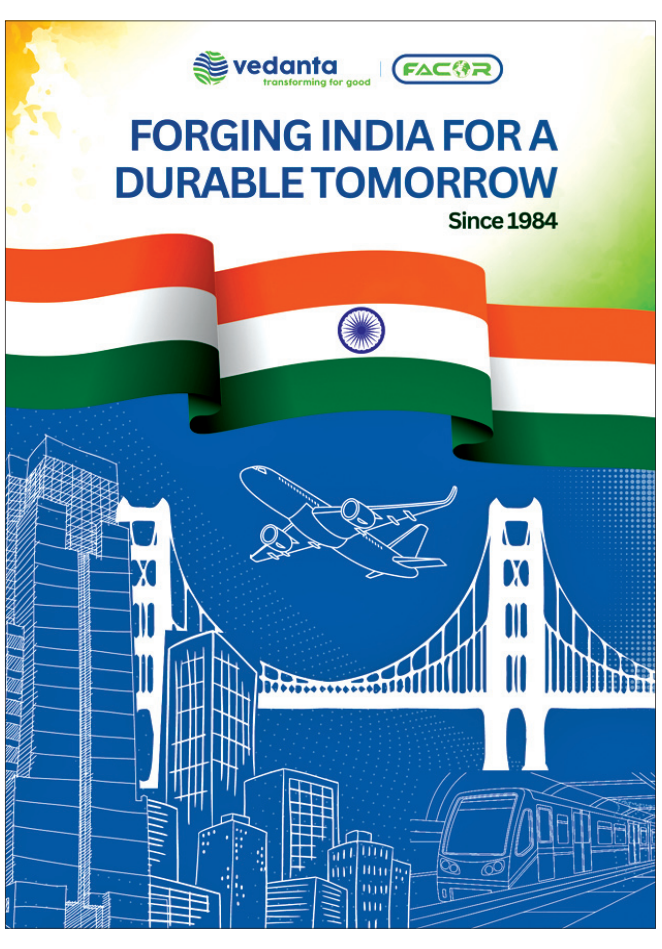

୨୦ରେ ନିମାପଡ଼ା ନଗରପାଳଙ୍କ ବିରୋଧରେ ଅନାସ୍ଥା ଭୋଟ

ନିମାପଡ଼ା,୧୪।୮(ରଞ୍ଜନ ପଟ୍ଟନାୟକ): ଆସନ୍ତା ୨୦ ତାରିଖରେ ନିମାପଡ଼ା ନଗରପାଳଙ୍କ ବିରୋଧରେ ଅନାସ୍ଥା ଭୋଟ ହେବ ବୋଲି ସୂଚନା ମିଳିଛି। ଗତ ୧୨ ତାରିଖରେ ୮ଜଣ କାଉନସିଲର ପୁରୀ ଜିଲାପାଳ ସିଦ୍ଧାର୍ଥ ଶଙ୍କର ସ୍ୱାଇଁଙ୍କୁ ସାକ୍ଷାତ କରି ନଗରପାଳଙ୍କ ବିରୋଧରେ ଅନାସ୍ଥା ପ୍ରସ୍ତାବ ଦେଇଥିଲେ। ଜିଲାପାଳ ଆବେଦନ ଗ୍ରହଣ କରି ନିୟମ ଅନୁଯାୟୀ ପଦକ୍ଷେପ ନିଆଯିବ ବୋଲି ପ୍ରତିଶ୍ରୁତି ଦେଇଥିଲେ। ସେହି ଅନୁଯାୟୀ ୨୦ ତାରିଖରେ ଅନାସ୍ଥା ଭୋଟ କରିବା ପାଇଁ ନିମାପଡ଼ା ଏନ୍‌ଏସି ନିର୍ବାହୀ ଅଧିକାରୀଙ୍କୁ ଜିଲାପାଳ ନିର୍ଦ୍ଦେଶ ଦେଇଥିବା ଜାଣିବାକୁ ମିଳିଛି।

ଢଗଢମାଳି

(କ୍ରମେ ଲୋକମୁଖରୁ ଓ ଜନମାନସରୁ ବିସ୍ମୃତ ହେଉଥିବା ଢଗଢମାଳିକୁ ପାଠିକା–ପାଠକଙ୍କ ନିକଟରେ ପହଞ୍ଚାଇବା ସକାଶେ ଧରିତ୍ରୀର ପ୍ରୟାସ)

ଅଧୁଆ ମୂଳା, ଧୁଆ ମୂଳା
ସବୁ ସମାନ।

ବେଳେବେଳେ ଯୋଗ୍ୟ ଅଯୋଗ୍ୟ ମଧ୍ୟରେ କେହି ପ୍ରଭେଦ ଦେଖି ନ ଥାନ୍ତି। ଭଲ ମନ୍ଦ ଭିତରେ ଫରକ ବାରି ନ ଥାନ୍ତି। ଦୁହିଁଙ୍କୁ ସମାନ ଅର୍ଥରେ ଦେଖିବା ବା ବିଚାର କରିବା ଅର୍ଥରେ ଏଭଳି ଉକ୍ତି ପ୍ରକାଶ କରାଯାଇଛି।

ଅଳସୀ ମାରଇ ଫାଲୁଆ ଗୁଣ୍ଡା,
ଚାହିଁ ରହିଥାଏ ଗେରସ୍ତ ହୁଣ୍ଡା।

କେତେକ ନାରୀ ଅତ୍ୟନ୍ତ ଅଳସୁଆ ପ୍ରକୃତିର ହୋଇଥାନ୍ତି। କାମଦାମ ନ କରି ଖାଇପିଇ ଘରେ ଖୁଣ୍ଟ ଭଳି ବସି ରହିଥାନ୍ତି। ଏପରି ନାରୀଙ୍କୁ ଘର କାମରେ ମନୋନିବେଶ କରାଇବା ବିଚରା ସ୍ୱାମୀ ପକ୍ଷେ ଦୁରୂହ ବ୍ୟାପାର ହୋଇଯାଉଥିବା ଅର୍ଥରେ ଏଭଳି ଉକ୍ତି ଉଲ୍ଲେଖ କରାଯାଇଛି।

ନିର୍ବାଚିତ ଢଗଢମାଳି, ପ୍ରବାଦ, ପ୍ରବଚନ ଓ ଅନ୍ୟାନ୍ୟ – ପ୍ରାଚୀ ସାହିତ୍ୟ ପ୍ରତିଷ୍ଠାନ

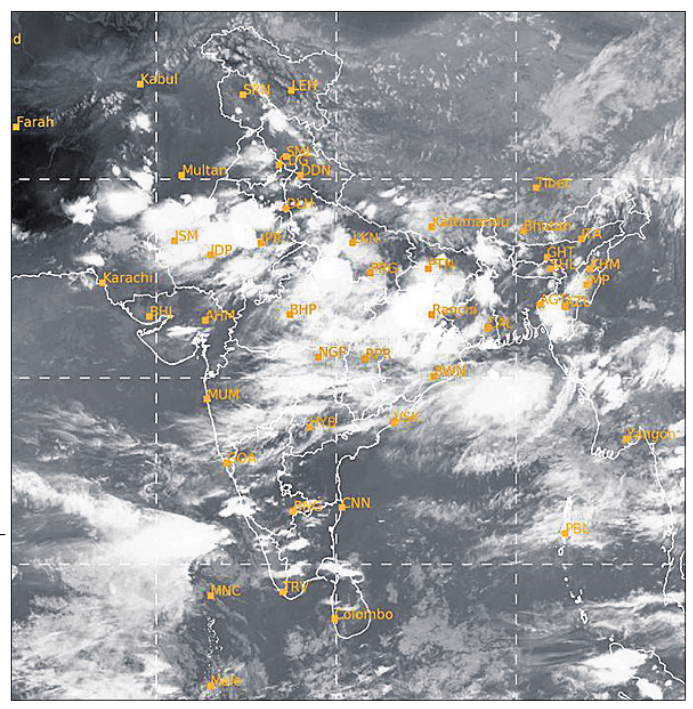

ବୁଧବାର ଅପରାହ୍ନ ୫ଟାରେ ମହାକାଶରୁ ଉତ୍ତୋଳିତ ପାଣିପାଗର ଚିତ୍ର।

ଅଭିଯୁକ୍ତଙ୍କୁ ସୁରକ୍ଷା ଉଦ୍ୟମ ଅନେକ ପ୍ରଶ୍ନ ଛିଡ଼ା କରାଇଛି: ରାହୁଲ

ନୂଆଦିଲ୍ଲୀ,୧୪।୮

ଟ୍ରେନିଂ ମହିଳା ଡାକ୍ତରଙ୍କୁ ବଳାତ୍କାର, ହତ୍ୟା ଘଟଣା

କୋଲକାତାର ଆର୍.ଜି. କର ମେଡିକାଲ କଲେଜ ଆଣ୍ଡ୍ ହସ୍ପିଟାଲରେ ଜଣେ ଟ୍ରେନି ମହିଳା ଡାକ୍ତରଙ୍କୁ ବଳାତ୍କାର ଓ ହତ୍ୟାକୁ ନେଇ ଦେଶବ୍ୟାପୀ ଆନ୍ଦୋଳନ ଚାଲିଥିବାବେଳେ ବୁଧବାର ଲୋକ ସଭାର ବିରୋଧୀ ଦଳ ନେତା ରାହୁଲ ଗାନ୍ଧୀ ଏହା ଉପରେ ମୁହଁ ଖୋଲିଛନ୍ତି। କଂଗ୍ରେସ ନେତା ରାହୁଲ କହିଛନ୍ତି, ଜୁନିୟର ଡାକ୍ତରଙ୍କୁ ବଳାତ୍କାର ଓ ହତ୍ୟା ପ୍ରସଙ୍ଗରେ ସାରା ଦେଶ ମର୍ମାହତ। ଏହି ଘଟଣା ପରେ ଦେଶର ଡାକ୍ତର ଓ ମହିଳାଙ୍କ ମଧ୍ୟରେ ଅସୁରକ୍ଷା ଭାବ ବଢ଼ିବାରେ ଲାଗିଛି। ତେବେ ପୀଡ଼ିତାଙ୍କୁ ନ୍ୟାୟ ପ୍ରଦାନ ପରିବର୍ତ୍ତେ ଅଭିଯୁକ୍ତଙ୍କୁ ସୁରକ୍ଷା ଦେବା ପାଇଁ ଯେପରି ଉଦ୍ୟମ କରାଯାଇଥିଲା, ତାହା ହସ୍ପିଟାଲ ଓ ସ୍ଥାନୀୟ ପ୍ରଶାସନ ଉପରେ ଗମ୍ଭୀର ପ୍ରଶ୍ନଚିହ୍ନ ଲଗାଇଛି। ଯଦି ମେଡିକାଲ କଲେଜ ଭଳି ସ୍ଥାନରେ ଡାକ୍ତର ସୁରକ୍ଷିତ ନୁହନ୍ତି ତେବେ ମା'ବାପାମାନେ ନିଜ ପିଲାଙ୍କୁ ବାହାରକୁ ପାଠ ପଢ଼ିବା ପାଇଁ କିପରି ପଠାଇବେ ବୋଲି ଚିନ୍ତା କରିବାକୁ ଏହି ଘଟଣା ଆମକୁ ବାଧ୍ୟ କରିଛି। ନିର୍ଭୟା ମାମଲା ପରେ ଅଣାଯାଇଥିବା କଠୋର ଆଇନ ଏଭଳି ଅପରାଧ ରୋକିବାରେ କାହିଁକି ବିଫଳ ହେଲା ବୋଲି ରାହୁଲ ଏକ୍ସ'ରେ ପ୍ରଶ୍ନ କରିଛନ୍ତି।

ଥାଇଲାଣ୍ଡ ପ୍ରଧାନମନ୍ତ୍ରୀଙ୍କୁ ହଟାଇଲେ କୋର୍ଟ

ବ୍ୟାଙ୍କକ୍,୧୪।୮

ଥାଇଲାଣ୍ଡ ପ୍ରଧାନମନ୍ତ୍ରୀ ସ୍ରେଟ୍‌ଥା ଥାଭିସିନ୍‌ଙ୍କୁ ନୈତିକତା ଉଲ୍ଲଂଘନ ମାମଲାରେ ଦେଶର ଏକ କୋର୍ଟ ହଟାଇଦେଇଛନ୍ତି। ମାସକ ତଳେ ମୁଖ୍ୟ ବିରୋଧୀ ଦଳକୁ ଭଙ୍ଗ କରିବା ପାଇଁ କୋର୍ଟ ନିର୍ଦ୍ଦେଶ ଦେଇଥିବାବେଳେ ସଦ୍ୟ ରାୟ ପରେ ଦେଶରେ ରାଜନୈତିକ ଅସ୍ଥିରତା ଓ ଅନିଶ୍ଚିତତା ବଢ଼ିବାରେ ଲାଗିଛି। ଥାଭିସିନ୍ ଜଣେ କୋର୍ଟ ଅଧିକାରୀଙ୍କୁ ଲାଞ୍ଚ ଦେବାକୁ ଉଦ୍ୟମ କରିଥିବା ଅଭିଯୋଗ ହୋଇଥିଲା। ଏହି ମାମଲାରେ ତାଙ୍କୁ ଜେଲଦଣ୍ଡାଦେଶ ହୋଇଛି। ଏକ ସାମ୍ବିଧାନିକ ଅଦାଲତ ୫:୪ ସଂଖ୍ୟାଗରିଷ୍ଠ ରାୟ ପ୍ରକାଶ କରି ଥାଭିସିନ୍‌ଙ୍କୁ ତୁରନ୍ତ ପ୍ରଧାନମନ୍ତ୍ରୀ ପଦରୁ ହଟାଇ ଦେଇଛନ୍ତି। ତେବେ ପାର୍ଲାମେଣ୍ଟ ନୂଆ ପ୍ରଧାନମନ୍ତ୍ରୀ ଚୟନ ନ କରିବା ପର୍ଯ୍ୟନ୍ତ କାମଚଳା କ୍ୟାବିନେଟ୍ ରହିବ। କାମଚଳା କ୍ୟାବିନେଟ୍ ସଂସଦ ଭଙ୍ଗକରି ନିର୍ବାଚନ ପାଇଁ ସୁପାରିସ କରିପାରିବ। ଥାଭିସିନ୍‌ଙ୍କ ଅଧୀନରେ ପ୍ରଥମ ଉପପ୍ରଧାନମନ୍ତ୍ରୀ ଥିବା ଫେଉ ଥାଇ ପାର୍ଟିର ଫୁମ୍‌ତାମ୍ ୱେଚାୟାଚାଇ କାମଚଳା ପ୍ରଧାନମନ୍ତ୍ରୀ ହୋଇପାରନ୍ତି ବୋଲି କୁହାଯାଉଛି।

ଓୟୁଏଟି, ଆଇଆଇଆଇଟି ଭୁବନେଶ୍ୱର ମଧ୍ୟରେ ଚୁକ୍ତିନାମା

ଭୁବନେଶ୍ୱର, ୧୪।୮(ଅସମାପିକା ସାହୁ)

ବୈଜ୍ଞାନିକ ଓ ଛାତ୍ରୀଛାତ୍ରଙ୍କ ମଧ୍ୟରେ ବୈଷୟିକ ଶିକ୍ଷା ତଥା ଗବେଷଣାତ୍ମକ ନୂତନ ଜ୍ଞାନ କୌଶଳର ଆଦାନପ୍ରଦାନ, ନୂତନ ଉଦ୍ଭାବନ, ଗୁଣାତ୍ମକ ଶିକ୍ଷାର ପ୍ରସାର ପାଇଁ ଓଡ଼ିଶା କୃଷି ଓ ବୈଷୟିକ ବିଶ୍ୱବିଦ୍ୟାଳୟ (ଓୟୁଏଟି) ଏବଂ ଇଣ୍ଟରନ୍ୟାଶନାଲ ଇନ୍‌ଷ୍ଟିଚ୍ୟୁଟ୍ ଅଫ୍ ଇନ୍‌ଫର୍ମେଶନ ଟେକ୍ନୋଲୋଜି (ଆଇଆଇଆଇଟି) ଭୁବନେଶ୍ୱର ମଧ୍ୟରେ ବୁଧବାର ଏକ ଚୁକ୍ତିନାମା ସ୍ୱାକ୍ଷରିତ ହୋଇଛି। ଓୟୁଏଟିର ଯୋଜନା ଓ ତଦାରଖ ନିର୍ଦ୍ଦେଶକ ଡ. ଦୟାନିଧି ମିଶ୍ର ଏବଂ ଆଇଆଇଆଇଟି ଏକାଡେମିକ୍ସ ବିଭାଗର ଅଧ୍ୟକ୍ଷ ପ୍ରଫେସର ଆର୍. ସି. ବଳବନ୍ତରାୟ ବୁଝାମଣାପତ୍ରରେ ସ୍ୱାକ୍ଷର କରିଥିଲେ। ଏହି ବୁଝାମଣା ଦ୍ୱାରା ଆର୍ଟିଫିସିଆଲ ଇଣ୍ଟେଲିଜେନ୍ସ(ଏଆଇ) ଦ୍ୱାରା ଜ୍ଞାନକୌଶଳର ଉଦ୍ଭାବନ, ଛାତ୍ରୀଛାତ୍ରଙ୍କ ମଧ୍ୟରେ ନୂତନ ଗବେଷଣା ପାଇଁ ସମ୍ବଳର ଆଦାନପ୍ରଦାନ ଆଦି ସରଳ ଓ ସୁବିଧା ହୋଇପାରିବ। ଏହାସହ ଉଭୟ ବିଶ୍ୱବିଦ୍ୟାଳୟ ମଧ୍ୟରେ ସୂଚନା ଓ ବୈଷୟିକ ଜ୍ଞାନ କୌଶଳର ଆଦାନପ୍ରଦାନ ଛାତ୍ରୀଛାତ୍ରଙ୍କୁ ଆଗାମୀ ଦିନରେ ଶିକ୍ଷା କ୍ଷେତ୍ରରେ ସହାୟକ ହେବ ବୋଲି ଓୟୁଏଟି କୁଳପତି ପ୍ରଫେସର ପ୍ରଭାତ କୁମାର ରାଉଳ କହିଛନ୍ତି। ଏହି ଅବସରରେ ଓୟୁଏଟିର ନିର୍ଦ୍ଦେଶକ, ଅଧ୍ୟକ୍ଷ, ବୈଜ୍ଞାନିକ ଓ ଆଇଆଇଆଇଟି ଭୁବନେଶ୍ୱରର ସଦସ୍ୟ ଉପସ୍ଥିତ ଥିଲେ।

ପ୍ରଥମ ପୃଷ୍ଠାରୁ

ଡେଙ୍ଗୁ ଟିକା ପାଇଁ...

ଆଣ୍ଟିଭାଇରାଲ ଟିକିତ୍ସା କିମ୍ବା ଲାଇସେନ୍ସପ୍ରାପ୍ତ ଟିକା ନାହିଁ। ପ୍ରଥମ ଓ ଦ୍ୱିତୀୟ ପର୍ଯ୍ୟାୟ କ୍ଲିନିକାଲ ପରୀକ୍ଷା ୨୦୧୮–୧୯ରେ ହୋଇଥିଲା, ଯାହା ସଫଳତା ଦେଇଥିଲା। ଆଇସିଏମ୍‌ଆର୍‌ର ଆର୍ଥିକ ସହଯୋଗରେ ପାନାସିଆ ବାୟୋଟେକ ୧୮ ରାଜ୍ୟ ତଥା କେନ୍ଦ୍ର ଶାସିତ ଅଞ୍ଚଳର ୧୯ଟି ସ୍ଥାନରେ ତୃତୀୟ ପର୍ଯ୍ୟାୟ କ୍ଲିନିକାଲ ପରୀକ୍ଷା କରିବ। ଆସନ୍ତା ଦୁଇବର୍ଷ ପାଇଁ ଉଭୟ ମିଳିତ ଭାବେ କାର୍ଯ୍ୟ କରିବାକୁ ସ୍ଥିର ହୋଇଛି।

ପତଞ୍ଜଳିକୁ...

ରଖିଥିଲେ। ତେବେ ରାମଦେବ, ବାଲକ୍ରିଷ୍ଣା ଓ ପତଞ୍ଜଳି ଆୟୁର୍ବେଦ ଲିଃ ଦେଇଥିବା ଅଣ୍ଡରଟେକିଂକୁ ଭିତ୍ତିକରି ଜଷ୍ଟିସ୍ ହିମା କୋହଲି ଏବଂ ଅହସାନୁଦ୍ଦିନ ଅମାନୁଲ୍ଲାହଙ୍କ ଖଣ୍ଡପୀଠ ଅବମାନନା ମାମଲାକୁ ସବୁଦିନ ପାଇଁ ବନ୍ଦ କରିଦେଇଛନ୍ତି ଏନେଇ କମ୍ପାନୀ ପକ୍ଷରୁ ମାମଲା ପରିଚାଳନା କରିଥିବା ଆଇନଜୀବୀ ଗୌତମ ତାଲୁକ୍‌ଦାର ସୂଚନା ଦେଇଛନ୍ତି। ପ୍ରକାଶ ଯେ, ଭବିଷ୍ୟତରେ ଆଇନ ଉଲ୍ଲଂଘନ କଲା ଭଳି ଏପରି କୌଣସି ବିଜ୍ଞାପନ ପ୍ରକାଶ କରାଯିବ ନାହିଁ ବୋଲି ପତଞ୍ଜଳି ପକ୍ଷରୁ ଅବଗତ କରାଯାଇଥିବା ବିଷୟ ୨୦୨୩ ନଭେମ୍ବର ୨୧ ରାୟରେ ସୁପ୍ରିମକୋର୍ଟ ସ୍ପଷ୍ଟ କରିଥିଲେ। ପତଞ୍ଜଳି ଏହାର ଅନୁପାଳନ କରିବାକୁ ବାଧ୍ୟ ବୋଲି ଅଦାଲତ କହିଥିଲେ।

ଖଣି କମ୍ପାନୀଠାରୁ

ମନୋଜ ମିଶ୍ରା, ଉଜ୍ଜ୍ୱଳ ଭୂୟାଁ, ସତୀଶ ଚନ୍ଦ୍ର ଶର୍ମା ଏବଂ ଅଗୁଷ୍ଟାଇନ୍ ଜର୍ଜ ମସିହ ସାମିଲ ଥିଲେ। ଅନ୍ୟପକ୍ଷେ ଏହି ରାୟ ସମ୍ପୃକ୍ତ କମ୍ପାନୀଗୁଡ଼ିକ ଉପରେ ବଡ଼ ଆର୍ଥିକ ପ୍ରଭାବ ପକାଇବା ସହ ସେଗୁଡ଼ିକର ନିବେଶ ମଧ୍ୟ ପ୍ରଭାବିତ ହେବ ବୋଲି ଖଣି ମନ୍ତ୍ରଣାଳୟର ଜଣେ ବରିଷ୍ଠ ଅଧିକାରୀ ସୂଚନା ଦେଇଛନ୍ତି। ସର୍ବୋଚ୍ଚ ଅଦାଲତଙ୍କ ରାୟ ଯୋଗୁ ଖନନକାରୀ କମ୍ପାନୀଗୁଡ଼ିକ ଉପରେ ପ୍ରାୟ ୧ ଟ୍ରିଲିୟନ୍ ଟଙ୍କା (୧୧.୯୧ ବିଲିୟନ୍ ଆମେରିକୀୟ ଡଲାର)ର ପ୍ରଭାବ ପଡ଼ିପାରେ ବୋଲି କୁହାଯାଉଛି।

'ଘରେ ଘରେ...

ବୋଲି ସେ କହିଛନ୍ତି।

ମୁଖ୍ୟମନ୍ତ୍ରୀ କହିଛନ୍ତି, ୨୦୨୨ ଅଗଷ୍ଟ ୧୫ରେ ସ୍ୱାଧୀନତାର ୭୫ତମ ପୂର୍ତ୍ତି ପାଳନ ଓ ଆଜାଦୀ କା ଅମୃତ ମହୋତ୍ସବ ଅବସରରେ ଭାରତ ସରକାରଙ୍କ ପକ୍ଷରୁ ଆମ ଜାତୀୟ ପତାକାର ସମ୍ମାନାର୍ଥେ 'ଘରେ ଘରେ ତ୍ରିରଙ୍ଗା' ଅଭିଯାନର ଶୁଭାରମ୍ଭ କରାଯାଇଥିଲା। ପ୍ରତି ବର୍ଷ ସ୍ୱାଧୀନତା ଦିବସ ପାଳନର କିଛିଦିନ ପୂର୍ବରୁ ଦେଶବାସୀଙ୍କ ମନରେ ଜାତିପ୍ରେମକୁ ଜାଗ୍ରତ କରିବା ଉଦ୍ଦେଶ୍ୟରେ ଘରେ ଘରେ ତ୍ରିରଙ୍ଗା ଅଭିଯାନ ଆୟୋଜିତ ହେଉଛି। ପ୍ରଧାନମନ୍ତ୍ରୀ ନରେନ୍ଦ୍ର ମୋଦିଙ୍କ ଆହ୍ୱାନରେ ଦେଶର କୋଣ ଅନୁକୋଣରେ ରହୁଥିବା ପ୍ରତ୍ୟେକ ଭାରତୀୟ ଏହି ଅଭିଯାନରେ ସାମିଲହୋଇ ଘରେ ଘରେ ଆମ ଜାତୀୟ ପତାକା ତ୍ରିରଙ୍ଗା ଉଡ଼ାଇ ଦେଶପ୍ରେମର ନିଦର୍ଶନ ପ୍ରତିଫଳିତ କରୁଛନ୍ତି। ମୁଖ୍ୟମନ୍ତ୍ରୀ ସମସ୍ତଙ୍କୁ ଆହ୍ୱାନ ଦେଇ କହିଛନ୍ତି, ଆମେ ସମସ୍ତେ ଏକତାର ସୂତ୍ରରେ ବାନ୍ଧିହୋଇ ସବ୍‌କା ସାଥ୍, ସବ୍‌କା ବିକାଶ, ସବ୍‌କା ବିଶ୍ୱାସ, ସବ୍‌କା ପ୍ରୟାସ ମନ୍ତ୍ରରେ ଦୀକ୍ଷିତ ହୋଇ ଦେଶ ପାଇଁ ଆସନ୍ତୁ ନିଜର ଅବଦାନ ରଖିବା। ଏହି ପଦଯାତ୍ରାରେ ମୁଖ୍ୟମନ୍ତ୍ରୀଙ୍କ ସମେତ ଉପମୁଖ୍ୟମନ୍ତ୍ରୀ ପ୍ରଭାତୀ ପରିଡ଼ା, ସରକାରୀ ଦଳର ମୁଖ୍ୟ ସଚେତକ ସରୋଜ କୁମାର ପ୍ରଧାନ, ବିଧାୟକ ବାବୁ ସିଂ, ମୁଖ୍ୟ ଶାସନ ସଚିବ ମନୋଜ ଆହୁଜା ଏବଂ ରାଜ୍ୟ ସରକାରଙ୍କର ଅନ୍ୟ ବରିଷ୍ଠ ପ୍ରଶାସନିକ ଅଧିକାରୀଙ୍କ ସମେତ ବହୁ ସଂଖ୍ୟାରେ ଜନସାଧାରଣ ଯୋଗଦେଇଥିଲେ। ପଦଯାତ୍ରାରେ ସାମିଲ ସମସ୍ତଙ୍କ ହାତରେ ଥିଲା ଜାତୀୟ ପତାକା ଏବଂ ଭାରତ ମାତା କି ଜୟ ଧ୍ୱନିରେ ପଦଯାତ୍ରା ପ୍ରକମ୍ପିତ ହେଉଥିଲା।

ବ୍ଲାକ୍‌ରୋଜ୍...

ହୋଇଥିବାବେଳେ ଜଣେ ରୁଷୀୟ ଯନ୍ତ୍ରୀଙ୍କର ମୃତ୍ୟୁ ହୋଇଥିଲା। ଜାହାଜଟି ସମୁଦ୍ରରେ ଦୀର୍ଘ ଦିନ ଧରି ପଡ଼ି ରହିବାରୁ ପାଣିରେ ତେଲ ଲିକ୍ ହୋଇଥିଲା। ଜାହାଜକୁ କୂଳକୁ ଆଣିବା ପାଇଁ କୌଣସି ବ୍ୟବସ୍ଥା କରାଯାଇ ନ ଥିଲା। ଜାହାଜଟି ଭାରତୀୟ ସମୁଦ୍ର ସୀମାରେ ବୁଡ଼ିଯାଇଥିବାରୁ ଦେଶର ଆଭ୍ୟନ୍ତରୀଣ ସୁରକ୍ଷାକୁ ଦୃଷ୍ଟିରେ ରଖି ଉକ୍ତ ଜାହାଜ ସମ୍ପର୍କରେ ବିସ୍ତୃତ ତଥ୍ୟ ସଂଗ୍ରହ କରିବା ସହ ଘଟଣାର ସିବିଆଇ ତଦନ୍ତ କରିବାକୁ ଭାରତ ସରକାରଙ୍କ ଜାହାଜ ମନ୍ତ୍ରଣାଳୟ ୨୦୧୮ରେ ନିଷ୍ପତ୍ତି ନେଇଥିଲା। ଏନେଇ ପାରାଦୀପ ପୋର୍ଟ ଟ୍ରଷ୍ଟ ପକ୍ଷରୁ ହାଇକୋର୍ଟଙ୍କୁ ଅବଗତ ମଧ୍ୟ କରାଯାଇଥିଲା। ସିବିଆଇ ପକ୍ଷରୁ ତତ୍କାଳୀନ ବିଜେଡି ସରକାରଙ୍କୁ ୨୦୧୯ ନଭେମ୍ବରରେ ଚିଠି ଲେଖାଯାଇଥିଲା। ହେଲେ ରାଜ୍ୟ ସରକାରଙ୍କ ପକ୍ଷରୁ କୌଣସି ଉତ୍ତର ନ ମିଳିବାରୁ ୨ମାସ ପରେ ପୁନର୍ବାର ଆଉ ଏକ ଚିଠି ମଧ୍ୟ ଦିଆଯାଇଥିଲା। ତଥାପି ରାଜ୍ୟ ସରକାର ଏନେଇ କୌଣସି ଅନୁମତି ଦେଇ ନ ଥିଲେ। ଏପରିକି ଜାହାଜ ସମ୍ପର୍କରେ ଅଧିକ ଖୋଳତାଡ଼ କରିବାକୁ ରାଜ୍ୟ ସରକାର ଆଗ୍ରହ ଦେଖାଇ ନ ଥିଲେ। ରାଜ୍ୟ ସରକାର ଅନୁମତି ନ ଦେବାରୁ ଏହି ଘଟଣାରେ ସିବିଆଇ ତଦନ୍ତ ଆଗେଇ ପାରି ନ ଥିଲା। ଏପରି କି ରାଜ୍ୟ ସରକାର କୌଣସି ଦସ୍ତାବିଜ ସିବିଆଇକୁ ଦେଇ ନ ଥିଲେ। ଏହି ଜାହାଜର ଲାଇସେନ୍ସ ନ ଥିବାବେଳେ ଏହାର ମାଲିକଙ୍କୁ ମଧ୍ୟ ଏପର୍ଯ୍ୟନ୍ତ ଠାବ କରାଯାଇ ପାରିନାହିଁ। ସବୁଠୁ ଆଶ୍ଚର୍ଯ୍ୟର କଥା ଯେ ଜାହାଜରେ ଭର୍ତ୍ତି କରାଯାଇଥିବା ସାମଗ୍ରୀକୁ ମଧ୍ୟ କେହି ଦାବି କରି ନ ଥିଲେ, ଯାହାକୁ ନେଇ ବିଭିନ୍ନ ମହଲରେ ପ୍ରଶ୍ନ ଉଠିଥିଲା। ବ୍ଲାକରୋଜ କେଲେଙ୍କାରୀରେ ବିଜେଡିର ପ୍ରଭାବଶାଳୀ ନେତା ସାମିଲ ଥିବା ନେଇ ବିଭିନ୍ନ ସମୟରେ ବିରୋଧୀ ଦଳ ଅଭିଯୋଗ କରିଆସିଛନ୍ତି। ଏପରିକି ଏହି ପ୍ରସଙ୍ଗକୁ ମଧ୍ୟ ବିଧାନସଭାରେ ଅନେକ ଥର ବିରୋଧୀ ଦଳ ଉତ୍ଥାପନ କରିଛନ୍ତି । ରାଜ୍ୟରେ ନୂଆ ସରକାର ଗଠନ ହେବା ପରେ ବ୍ଲାକ୍‌ରୋଜ ବୁଡ଼ି ଘଟଣା ତଦନ୍ତର ନୂଆଫର୍ଦ୍ଦ ଖୋଲିବ ବୋଲି ଚର୍ଚ୍ଚା ଜୋର୍ ଧରିଛି।

Printed and published by Tathagata Satpathy on behalf of Navajat Printers & Media Pvt. Ltd. and printed at Navajat Printers, S-3/5, Industrial Estate, Angul. Editor- Tathagata Satpathy, ସମ୍ପାଦକ– ତଥାଗତ ସତପଥୀ

ଧରିତ୍ରୀ DHARITRI 50 Years

ଧରିତ୍ରୀ
DHARITRI

www.orissakhabar.com/ www.dharitri.com ପୃଷ୍ଠା ୬ Press Regd. No. R.N. 21326/74 Postal Regd. No. BN/42/24-26. ଭୁବନେଶ୍ୱର, ଗୁରୁବାର, ଅଗଷ୍ଟ ୧୫/୨୦୨୪ Bhubaneswar, Thursday, August 15/ 2024

କଲେଜ ବସ୍ ଧକ୍କାରେ ସ୍କୁଟି ଆରୋହୀ ମୃତ

ଚଣ୍ଡିଖୋଲ/ବଡ଼ଚଣା, ୧୪।୮ (ପ୍ରଦୀପ୍ତ କୁମାର ପୃଷ୍ଟି/ଦିଲୀପ କୁମାର ମହାନ୍ତି): ବଡ଼ଚଣା ଥାନା ଅନ୍ତର୍ଗତ ୧୬ନଂ. ଜାତୀୟ ରାଜପଥର ବଡ଼ଚଣା ଛକ ନିକଟରେ ବୁଧବାର ଏକ ଘରୋଇ କଲେଜ ବସ ଧକ୍କାରେ ଜଣେ ସ୍କୁଟି ଆରୋହୀଙ୍କ ମୃତ୍ୟୁ ହୋଇଛି। ମୃତକ ହେଲେ ବାଲିଚନ୍ଦ୍ରପୁର ଥାନା ଅନ୍ତର୍ଗତ ମହିପୁର ଗ୍ରାମର କୁଳମଣି ସାମଲ(୫୦)। କୁଳମଣି ଚଣ୍ଡିଖୋଲ ପୂର୍ତ୍ତ ବିଭାଗ ବଙ୍ଗଳା ନିକଟରେ ଏକ ଦୋକାନ କରି ପରିବାର ପ୍ରତି ପୋଷଣ କରନ୍ତି। ସେ ସକାଳେ ସ୍କୁଟି ଯୋଗେ କଟକ ଅଭିମୁଖେ ଯାଉଥିବାବେଳେ ଘରୋଇ କଲେଜ ବସ ପିଲାମାନଙ୍କୁ ନେଇ ଟାଙ୍ଗୀ ଅଭିମୁଖେ ଯାଉଥିଲା। ବସ୍‌ଟି ବଡ଼ଚଣା ପୋଲର ବାଇ ପାସ ରାସ୍ତା ନିକଟରେ ସ୍କୁଟିକୁ ଧକ୍କା ଦେଇଥିଲା। ଫଳରେ ଘଟଣାସ୍ଥଳରେ କୁଳମଣି ଗୁରୁତର ହୋଇଥିଲେ। ତାଙ୍କୁ ବଡ଼ଚଣା ଗୋଷ୍ଠୀ ସ୍ୱାସ୍ଥ୍ୟକେନ୍ଦ୍ରରେ ଭର୍ତ୍ତି କରାଯାଇଥିଲା। ସେଠାରେ ଡାକ୍ତର ତାଙ୍କୁ ମୃତ ଘୋଷଣା କରିଥିଲେ। ବଡ଼ଚଣା ପୋଲିସ ପହଞ୍ଚି ବସକୁ ଜବତ କରି ଘଟଣାର ତଦନ୍ତ ଚଳାଇଛି।

ବିଦ୍ୟୁତ୍ କର୍ମଚାରୀଙ୍କ ମୃତ୍ୟୁ ଘଟଣା ହତ୍ୟା ଅଭିଯୋଗ ଆଣିଲେ ପରିବାର

ଚଣ୍ଡିଖୋଲ, ୧୪।୮ (ପ୍ରଦୀପ୍ତ କୁମାର ପୃଷ୍ଟି): ବଡ଼ଚଣା ଥାନା ଅନ୍ତର୍ଗତ ଚଣ୍ଡିତଳ ଗ୍ରାମର ମହେଶ୍ୱର ମଲିକଙ୍କ ପୁଅ ଦିଲୀପ ମଲିକ(୩୫)ଙ୍କ ମୃତଦେହ ରାସ୍ତାକଡ଼ରୁ ମିଳିବା ପରେ ଘଟଣା ସନ୍ଦେହ ଘେରକୁ ଆସିଛି। ପୁଅକୁ କେହି ହତ୍ୟା କରି ଫିଙ୍ଗି ଦେଇଥିବା ନେଇ ବଡ଼ଚଣା ଥାନାରେ ଦିଲୀପଙ୍କ ବାପା ମହେଶ୍ୱର ଅଭିଯୋଗ କରିଛନ୍ତି। ଅଭିଯୋଗ ଆଧାରରେ ପୋଲିସ ବୁଧବାର ଏକ ମାମଲା ରୁଜୁ କରିବା ସହ ସାଇଣ୍ଟିଫିକ ଟିମ୍ ସହାୟତାରେ ଘଟଣାସ୍ଥଳରେ ପହଞ୍ଚି ତଦନ୍ତ ଆରମ୍ଭ କରିଛି। ଦିଲୀପ ବଡ଼ଚଣା ବିଦ୍ୟୁତ୍ ଉପଖଣ୍ଡ କର୍ଯ୍ୟାଳୟରେ ଅସ୍ଥାୟୀ କର୍ମଚାରୀ ଭାବରେ କାର୍ଯ୍ୟ କରୁଥିଲେ। ସୋମବାର ରାତିରେ ଘରକୁ ନ ଫେରିବାରୁ ଘର ଲୋକ ବ୍ୟସ୍ତ ହୋଇ ଫୋନ କରଥିଲେ। କିନ୍ତୁ ତାଙ୍କ ଫୋନ ସୁଇଚ ଅଫ ଥିଲା। ବହୁ ଖୋଜାଖୋଜି କରିଥିଲେ ମଧ୍ୟ ପତ୍ତା ମିଳି ନ ଥିଲା। ମଙ୍ଗଳବାର ସକାଳେ ତାଙ୍କ ମୃତଦେହ ମିଳିଥିଲା।

ଅସଦାଚରଣ ମାମଲାରେ ଦୋଷୀଙ୍କୁ ୧୫ ମାସ ଜେଲ

ଯାଜପୁର ଟାଉନ, ୧୪।୮ (ପ୍ରଯକ୍ତା ପ୍ରିୟଦର୍ଶନୀ ମହାନ୍ତି): ଜଣେ ନାବାଳିକା କଲେଜ୍ ଛାତ୍ରୀଙ୍କୁ ଅସଦାଚରଣ ମାମଲାର ବୁଧବାର ରାୟ ପ୍ରକାଶ ପାଇଛି। ଯାଜପୁର ଅତିରିକ୍ତ ଜିଲା ଦୌରାଜଜ୍ ତଥା ସ୍ୱତନ୍ତ୍ର ପୋକ୍ସୋ କୋର୍ଟ ବିଚାରପତି ଅଭିଜିତ୍ ପଲାଇ ମାମଲାର ବିଚାର କରି ଅଭିଯୁକ୍ତଙ୍କୁ ୧୫ ମାସ ଜେଲ୍ ଦଣ୍ଡରେ ଦଣ୍ଡିତ କରିବା ସହ ୧ ହଜାର ଟଙ୍କା ଜରିମାନା କରିଛନ୍ତି। ଜରିମାନା ଅନାଦେୟରେ ଅଧିକ ୧ମାସ ଜେଲ ଦଣ୍ଡାଦେଶ ଭୋଗିବାକୁ ରାୟରେ ଉଲ୍ଲେଖ କରିଛନ୍ତି। ମାମଲାର ବିବରଣୀ ଅନୁଯାୟୀ, ଯାଜପୁର ସଦର ଥାନା ଅଞ୍ଚଳର ଜଣେ ଯୁକ୍ତ ୨ ଛାତ୍ରୀଙ୍କୁ ଖଇରାବାଦ ପଞ୍ଚାୟତ କଳିନ୍ଦ୍ରାବାଦ ଗ୍ରାମର ୫୦ ବର୍ଷୀୟ ଶ୍ରୀଧର ସାହୁ ନାମକ ବ୍ୟକ୍ତି ନିୟମିତ ହଇରାଣ କରୁଥିଲେ। ୨୦୨୩ ମେ' ୧୧ ତାରିଖ ସକାଳ ୫ଟା୩୦ରେ ଛାତ୍ରୀ ଜଣଙ୍କ ଟ୍ୟୁସନ୍ ଯିବା ରାସ୍ତାରେ ଅଡ଼ଙ୍ଗ ପୋଲ ଉପରେ ଶ୍ରୀଧର ତାଙ୍କୁ ଅଟକାଇ ଟଣାଘୋଷରା କରିବା ସହ ଅସଦାଚରଣ କରିଥିଲେ। ଏ ସମ୍ପର୍କରେ ଛାତ୍ରୀ ତାଙ୍କ ଘରେ ଜଣାଇଥିଲେ। ଏହାପରେ ନାବାଳିକା ଥାନାରେ ଲିଖିତ ଅଭିଯୋଗ କରିଥିଲେ। ପୋଲିସ ନଂ.୧୨୦/୨୩ରେ ଏକ ମାମଲା ରୁଜୁ କରିବା ସହ ଅଭିଯୁକ୍ତଙ୍କୁ ଗିରଫ କରି କୋର୍ଟଚାଲାଣ କରିଥିଲା। ମାମଲାର ବୃତ୍ତାନ୍ତ ଶୁଣାଣି କରି ୬ଜଣ ସାକ୍ଷୀଙ୍କ ସାକ୍ଷ୍ୟକୁ ଭିତ୍ତିକରି ବିଚାରପତି ଉପରୋକ୍ତ ରାୟ ଶୁଣାଇଛନ୍ତି। ମାମଲାଟିକୁ ସ୍ୱତନ୍ତ୍ର ପବ୍ଲିକ୍ ପ୍ରସିକ୍ୟୁଟର ରାଜୀବ କୁମାର ମହାନ୍ତି ପରିଚାଳନା କରିଥିଲେ।

ରାଂଶୋଳ ପଞ୍ଚାୟତରେ ହର୍ ଘର୍ ତ୍ରିରଙ୍ଗା କାର୍ଯ୍ୟକ୍ରମ

କାଳିଆପାଣି, ୧୪।୮ (ଅସିତ ମହାନ୍ତ): ସୁକିନ୍ଦା ବ୍ଲକ ରାଂଶୋଳ ପଞ୍ଚାୟତରେ ସିଆର୍‌ପି ବବିତା ମହାନ୍ତଙ୍କ ନେତୃତ୍ୱରେ ହର ଘର ତ୍ରିରଙ୍ଗା କାର୍ଯ୍ୟକ୍ରମ ଅନୁଷ୍ଠିତ ହୋଇଯାଇଛି। ରାଂଶୋଳ ସରପଞ୍ଚ କନକଲତା ସର୍ଦ୍ଦାର ଓ ନାଏବ ସରପଞ୍ଚ ଅତୁଲ ମହାନ୍ତ ଯୋଗଦେଇ କାର୍ଯ୍ୟକ୍ରମକୁ ଉଦ୍‌ଘାଟନ କରିଥିଲେ। ପରେ ସିଆର୍‌ପି ମହାନ୍ତଙ୍କ ସହ ମହିଳାମାନେ ଘରଘର ବୁଲି ତ୍ରିରଙ୍ଗା ପତାକା ବଣ୍ଟନ କରିଥିଲେ।

ଆମ ବସ୍‌ଷ୍ଟାଣ୍ଡ ନିର୍ମାଣ କାର୍ଯ୍ୟ ନିମ୍ନମାନର ଅଭିଯୋଗ

- କାମ ବନ୍ଦ କଲେ ଅଞ୍ଚଳବାସୀ, ଉପଯୁକ୍ତ ତଦାରଖ ଦାବି
- ଉନ୍ନତମାନର କାମ କରିବାକୁ ଠିକାଦାରଙ୍କୁ ତାଗିଦ

ଦଶରଥପୁର ବ୍ଲକ ମଙ୍ଗଳପୁରରେ ନିର୍ମାଣାଧୀନ ଆମ ବସ୍‌ଷ୍ଟାଣ୍ଡ ।

ଯାଜପୁର, ୧୪।୮ (ହର୍ଷବର୍ଦ୍ଧନ ବେହେରା)

ଯାଜପୁର ଜିଲାରେ ଓଡ଼ିଶା ଷ୍ଟେଟ ପୋଲିସ ହାଉସିଂ ଆଣ୍ଡ ଡବ୍ଲ୍ୟୁ.ସି. ଲିଃ ପକ୍ଷରୁ ହେଉଥିବା ବିଭିନ୍ନ ନିର୍ମାଣ କାର୍ଯ୍ୟ ନିମ୍ନମାନର ବୋଲି ଅଭିଯୋଗ ହୋଇଛି। ମଙ୍ଗଳବାର ଜିଲାର ଦଶରଥପୁର ବ୍ଲକ ଅଧୀନ ମଙ୍ଗଳପୁର ବଜାରଠାରେ ନିର୍ମାଣାଧୀନ ଆମ ବସ୍‌ଷ୍ଟାଣ୍ଡ ନିର୍ମାଣ କାମ ନିମ୍ନମାନର ହେଉଛି ବୋଲି ସ୍ଥାନୀୟ ଲୋକମାନେ କହିଛନ୍ତି। ଠିକାସଂସ୍ଥା ପକ୍ଷରୁ ବସଷ୍ଟାଣ୍ଡର ମୁଖ୍ୟ ବିଲ୍ଡିଂ କାର୍ଯ୍ୟର ବେସ ଏବଂ ପିଲର ଢଳାଇ ହେଉଥିବାବେଳେ ଗ୍ରାମବାସୀ ଅତି ନିମ୍ନମାନର ଅଭିଯୋଗ କରି କାମକୁ ବନ୍ଦ କରି ବିଭାଗୀୟ ଯନ୍ତ୍ରୀଙ୍କ ଦୃଷ୍ଟି ଆକର୍ଷଣ କରିଥିଲେ। ହେଲେ ଦାୟିତ୍ୱରେ ଥିବା ଯନ୍ତ୍ରୀମାନେ ଲୋକଙ୍କ ଅଭିଯୋଗକୁ ଅଣଦେଖା କରି ଠିକାଦାରଙ୍କୁ ପରୋକ୍ଷରେ ସହଯୋଗ କରୁଥିବା ଅଭିଯୋଗ ହୋଇଛି।

ରାଜ୍ୟ ସରକାର ସାଧାରଣ ଲୋକଙ୍କ ସହଜ ଓ ସୁବିଧାରେ ଗମନାଗମନ ପାଇଁ ପ୍ରତ୍ୟେକ ବ୍ଲକରେ ମୋ ବସଷ୍ଟାଣ୍ଡ ନିର୍ମାଣ କରିବାକୁ ଯୋଜନା କରିଛନ୍ତି। ଏହି କ୍ରମରେ ମଙ୍ଗଳପୁର ବଜାରରେ ଏକ ଅତ୍ୟାଧୁନିକ ବସଷ୍ଟାଣ୍ଡ ନିର୍ମାଣ କରିବାକୁ ପ୍ରାୟ ୧୨ କୋଟି ଟଙ୍କା ଅନୁଦାନ ମଞ୍ଜୁର ହୋଇଛି। ଅଞ୍ଚଳବାସୀଙ୍କ ଦୀର୍ଘଦିନର ଦାବିକୁ ଦୃଷ୍ଟିରେ ରଖି ମଙ୍ଗଳପୁର ବଜାର ନିକଟସ୍ଥ କନିକାପଡ଼ା ପଞ୍ଚାୟତ କାର୍ଯ୍ୟାଳୟ ନିକଟରେ ଏହି ଅତ୍ୟାଧୁନିକ ବସ୍‌ଷ୍ଟାଣ୍ଡ ନିର୍ମାଣ କାର୍ଯ୍ୟ ଆରମ୍ଭ ହୋଇଛି। ଏହି ପ୍ରକଳ୍ପ ମାଧ୍ୟମରେ ବସ ରହଣି ସ୍ଥାନ, ଶୌଚାଳୟ, ଯାତ୍ରୀ ବିଶ୍ରାମସ୍ଥଳୀ, ପାଚେରୀ, ଦୋକାନ ଘର ଆଦି ନିର୍ମାଣ କରାଯିବାର ବ୍ୟବସ୍ଥା ରହିଛି । ସେହି ପ୍ରକଳ୍ପ ୧୧।୩।୨୦୨୪ରୁ ଆରମ୍ଭ ହୋଇ ୧ ବର୍ଷ ମଧ୍ୟରେ ଶେଷ କରିବାକୁ ରୁଜି ହୋଇଛି । ମାତ୍ର ଠିକାଦାର ବିଭାଗୀୟ ଅଧିକାରୀଙ୍କୁ ହାତ କରି ନିମ୍ନମାନର ନିର୍ମାଣ କାର୍ଯ୍ୟ କରୁଥିବା ଦେଖିବାକୁ ମିଳିଛି । ମାଟି ଓ କାଦୁଅ ମିଶା ଚିପ୍ସ, ବାଲିକୁ ସିମେଣ୍ଟରେ ମିଶାଯାଇ ଢଳାଇ ପକାଯାଉଥିବା ଅଞ୍ଚଳବାସୀ ଅଭିଯୋଗ କରିଛନ୍ତି। ଏହା ସହିତ କଂକ୍ରିଟ କାର୍ଯ୍ୟରେ ଧାର୍ଯ୍ୟ ପରିମାଣଠାରୁ କମ୍ ସିମେଣ୍ଟ ବ୍ୟବହାର କରାଯାଉଛି । ଫଳରେ କାର୍ଯ୍ୟର ସ୍ଥାୟିତ୍ୱ ପ୍ରତି ଆଶଙ୍କା ସୃଷ୍ଟି ହୋଇଛି। ଅଞ୍ଚଳବାସୀଙ୍କ ବିରୋଧ ଖବର ପାଇ ବୁଧବାର ସହକାରୀ ଯନ୍ତ୍ରୀ ମିତାଲି ମଧୁସ୍ମିତା ରାଉତ ଓ ଯନ୍ତ୍ରୀ ଅଶୋକ କୁମାର ସାହୁ ଘଟଣାସ୍ଥଳ ପରିଦର୍ଶନ କରି ନିର୍ମାଣ କାର୍ଯ୍ୟର ତଦନ୍ତ କରିଥିଲେ। ଉଭୟ କହିଥିଲେ ଆଉ ନିମ୍ନମାନ କାମ ହେବ ନାହିଁ, ଉନ୍ନତମାନର ନିର୍ମାଣ ସାମଗ୍ରୀ ବ୍ୟବହାର କରିବାକୁ ଠିକାଦାରଙ୍କୁ ତାଗିଦ କରାଯାଇଛି। ତେବେ ଯନ୍ତ୍ରୀଙ୍କ ଏହି ପ୍ରତିଶ୍ରୁତି କେତେଦୂର କାର୍ଯ୍ୟକାରୀ ହେଉଛି ତାହା ସମୟ ହିଁ କହିବ ବୋଲି ଅଞ୍ଚଳବାସୀ ପ୍ରକାଶ କରିଛନ୍ତି। ସରକାର ରାଜ୍ୟର ବିକାଶ ଓ ସ୍ଥାୟୀ ଭିତ୍ତିଭୂମି ନିର୍ମାଣ ନିମନ୍ତେ ପ୍ରତିବର୍ଷ ଅନେକ କୋଟି ଟଙ୍କା ଖର୍ଚ୍ଚ କରୁଛନ୍ତି । ବିଭାଗୀୟ ଅଧିକାରୀ ଓ ରାଜନେତାଙ୍କ ଇଚ୍ଛାଶକ୍ତିର ଅଭାବ ଯୋଗୁ ଦୁର୍ନୀତି ବଢ଼ି ଚାଲିଛି ବୋଲି ସାଧାରଣରେ ମତ ପ୍ରକାଶ ପାଇଛି ।

ଯୁବକଙ୍କ ଗଳିତ ମୃତଦେହ ଜବତ, ସ୍ତ୍ରୀ ଅଟକ

ଘଟଣାସ୍ଥଳରେ ପୋଲିସ ପହଞ୍ଚି ତଦନ୍ତ କରୁଛି ।

ଯାଜପୁରରୋଡ୍, ୧୪।୮ (ପବିତ୍ର ରଞ୍ଜନ ମହାନ୍ତି): ଯାଜପୁରରୋଡ୍ ଥାନା ଅନ୍ତର୍ଗତ ଚୋରଦା କପିଳେଶ୍ୱର କଲୋନୀର ଏକ ଭଡ଼ାଘରୁ ଜଣେ ଯୁବକଙ୍କ ଗଳିତ ମୃତଦେହକୁ ପୋଲିସ ବୁଧବାର ଜବତ କରିଛି। ମୃତ ଯୁବକ ହେଲେ କେନ୍ଦୁଝର ଜିଲା ଆନନ୍ଦପୁର ଥାନା ଜଙ୍ଗାରି ଗ୍ରାମର ଧନେଶ୍ୱର ଖିଲାରଙ୍କ ପୁଅ ସୂର୍ଯ୍ୟ ଖିଲାର(୩୦)। ତାଙ୍କର ତିନିଦିନ ତଳୁ ମୃତ୍ୟୁ ହୋଇଥିବା କୁହାଯାଉଛି। ଅନ୍ୟପକ୍ଷରେ ତାଙ୍କୁ ହତ୍ୟା କରାଯାଇଥିବା ତାଙ୍କ ପରିବାର ଲୋକେ ଥାନାରେ ଅଭିଯୋଗ କରିଛନ୍ତି। ପୋଲିସ ମୃତ ଯୁବକଙ୍କ ସ୍ତ୍ରୀଙ୍କୁ ଅଟକ ରଖି ପଚରାଉଚରା ଚଳାଇଛି।

ସୂର୍ଯ୍ୟ ଯାଜପୁରରୋଡ୍‌ରେ ରହି ଶ୍ରମିକ ଭାବେ କାର୍ଯ୍ୟ କରୁଥିଲେ। ତାଙ୍କ ସ୍ତ୍ରୀ ଗୀତାଞ୍ଜଳିଙ୍କ ସହ କପିଳେଶ୍ୱର କଲୋନୀରେ କିଛି ଦିନ ହେବ ଏକ ଭଡ଼ାଘରେ ରହୁଥିଲେ। ଗୀତାଞ୍ଜଳି ଏକ ମଲଲେ କାର୍ଯ୍ୟ କରୁଥିଲେ। ବହୁ ସମୟରେ ବିଭିନ୍ନ କାରଣକୁ ନେଇ ଉଭୟଙ୍କ ମଧ୍ୟରେ କଳହ ଲାଗି ରହୁଥିଲା। ଏହାପରେ ଗୀତାଞ୍ଜଳି ତାଙ୍କ ବାପଘର ଯାଜପୁରରୋଡ୍ ଥାନା ଅନ୍ତର୍ଗତ ପାଇକରାପୁରରେ ନିଜ ପିଲାଙ୍କ ସହ ଯାଇ ରହୁଥିଲେ। ବୁଧବାର ଗୀତାଞ୍ଜଳି ନିଜର ଜିନିଷ ପତ୍ର ନେବାପାଇଁ ଆସିଥିଲେ। ଏହି ସମୟରେ ଘର ବାହାର ପଟୁ ତାଲା ଝୁଲୁଥିବା ଦେଖି ତାଙ୍କ ନିକଟରେ ଥିବା ଚାବିରେ ଖୋଲିଥିଲେ। ଏହାପରେ ଘର ମଧ୍ୟରୁ ଦୁର୍ଗନ୍ଧ ବାହାରି ଥିଲା। ଏନେଇ ଘର ମାଲିକ ପୋଲିସକୁ ଖବର ଦେଇଥିଲେ। ଯାଜପୁରରୋଡ୍ ଥାନା ଅଧିକାରୀ ଉପେନ୍ଦ୍ର ପ୍ରଧାନ ସଦଳବଳ ପହଞ୍ଚି ମୃତଦେହ ଜବତ କରଥିଲେ। ସନ୍ଧ୍ୟା ହୋଇଯିବାରୁ ତଦନ୍ତ ହୋଇ ପାରିନାହିଁ। ଗୁରୁବାର ପୋଲିସ ସାଇଣ୍ଟିଫିକ ଟିମ ଦ୍ୱାରା ଏହାର ତଦନ୍ତ କରିବ ବୋଲି ଥାନାଧିକାରୀ ସୂଚନା ଦେଇଛନ୍ତି। ଏନେଇ ପୋଲିସ ନଂ.୩୫/୨୪ରେ ଏକ ଅପମୃତ୍ୟୁ ମାମଲା ରୁଜୁ କରିଛି।

ଜେନାପୁର ପୋଲିସ ପକ୍ଷରୁ ଜନସଚେତନତା

ଜେନାପୁର, ୧୪।୮ (ଅଶୋକ ଦାସ): ବାଂଲାଦେଶରେ ବଢୁଥିବା ହିଂସାକୁ ନେଇ ଓଡ଼ିଶାରେ ଥିବା କେତେଜଣ ପଶ୍ଚିମବଙ୍ଗ ବ୍ୟବସାୟୀଙ୍କୁ ଆକ୍ରମଣ କରାଯାଉଛି। ଏଭଳି ସୂଚନା ମିଳିବା ପରେ ଜେନାପୁର ଥାନା ପୋଲିସ ପକ୍ଷରୁ ଅଞ୍ଚଳର ଖବରଦାତା ଓ ଜନପ୍ରତିନିଧିମାନଙ୍କୁ ନେଇ ଏକ ବୈଠକ ଅନୁଷ୍ଠିତ ହୋଇଯାଇଛି। ବୈଠକରେ ଏସ୍‌ଆଇ ସୌମ୍ୟରଞ୍ଜନ ଭୋଳ, ବାସୁଦେବ ପରିଡ଼ା, ରଞ୍ଜନ କୁମାର ବେହେରା ଉପସ୍ଥିତ ରହି ଥାନା ଅଞ୍ଚଳରେ ଥିବା ପଶ୍ଚିମବଙ୍ଗ ଫେରିବାଲାଙ୍କୁ ଯେପରି ଆକ୍ରମଣ କରା ନ ଯାଏ ସେ ଦିଗରେ ଜନସଚେତନ କରିବାକୁ କହିଛନ୍ତି। ଅଞ୍ଚଳର ବିଭିନ୍ନ ସ୍ଥାନରେ ରହୁଥିବା ପଶ୍ଚିମବଙ୍ଗ ଲୋକ ଯଦି କୌଣସି ଅସାମାଜିକ କାର୍ଯ୍ୟ କରୁଥିବା ସନ୍ଦେହ ହେଲେ ତୁରନ୍ତ ପୋଲିସକୁ ଜଣାଇବାକୁ ପରାମର୍ଶ ଦିଆଯାଇଛି। ବିଶେଷକରି ଆଇନକୁ ହାତକୁ ନ ନେଇ ପୋଲିସକୁ ସହଯୋଗ କରିବାକୁ ଥାନା ପକ୍ଷରୁ ଅନୁରୋଧ କରାଯାଇଛି।

ନଗଡ଼ା ପିଲାଙ୍କୁ ପଢ଼ାଇଲେ ଜିଲାପାଳ

ଏକ ବିଦ୍ୟାଳୟରେ ଜିଲାପାଳ ପିଲାଙ୍କୁ ପାଠ ପଢ଼ାଉଛନ୍ତି ।

କାଳିଆପାଣି, ୧୪।୮ (ଅସିତ ମହାନ୍ତ): ଯାଜପୁର ନୂତନ ଜିଲାପାଳ ପି. ଅନ୍ୱେଷା ରେଡ୍ଡି ବୁଧବାର ସୁକିନ୍ଦା ବ୍ଲକ୍‌ର ନଗଡ଼ା ଅଞ୍ଚଳ ଗସ୍ତ କରିଛନ୍ତି। ଏହି ସମୟରେ ନଗଡ଼ା ଲୁଆଙ୍ଗଙ୍କ ପାଇଁ ହୋଇଥିବା ବିଭିନ୍ନ କାର୍ଯ୍ୟ ତଦାରଖ କରିବା ସହ ଲୁଆଙ୍ଗଙ୍କୁ ସମସ୍ୟା ସମ୍ପର୍କରେ ପଚାରି ବୁଝିଛନ୍ତି। ପାନୀୟ ଜଳ ଯୋଗାଣ ପ୍ରକଳ୍ପରୁ ଜଳ ଆସୁ ନ ଥିବା ଦେଖି ବିରକ୍ତି ପ୍ରକାଶ କରିବା ସହ ଉପସ୍ଥିତ ବିଡିଓଙ୍କୁ ତୁରନ୍ତ ଏହାର ସମାଧାନ ପାଇଁ ନିର୍ଦ୍ଦେଶ ଦେଇଛନ୍ତି। ଏହାପରେ ନଗଡ଼ା ସ୍କୁଲ୍‌କୁ ଯାଇ ପିଲାମାନଙ୍କୁ ପାଠ ପଢ଼ାଇଛନ୍ତି। ଏଠାରେ ରହିଥିବା ସମସ୍ୟାଗୁଡ଼ିକର ସମାଧାନ ପାଇଁ ସେ ଏକ ବୈଠକ କରିବେ। ବୈଠକରେ ସମସ୍ୟାଗୁଡ଼ିକର ତୁରନ୍ତ ସମାଧାନ ପାଇଁ ଚେଷ୍ଟା କରିବେ ବୋଲି ଗଣମାଧ୍ୟମକୁ ସୂଚନା ଦେଇଛନ୍ତି। ଜିଲାପାଳ ସୁକିନ୍ଦା ତହସିଲଦାର ଦମୟନ୍ତୀ ସାହୁ, ବିଡିଓ ଅଭିଷେକ ସ୍ୱାଇଁ, ସିଡିପିଓ ଭାନୁମତୀ ବେହେରାଙ୍କ ସହ ନଗଡ଼ାରେ ପହଞ୍ଚିଥିଲେ। ଶେଷରେ ଓଡ଼ିଶା ଖଣି ନିଗମ ଅତିଥିଶାଳାରେ ପହଞ୍ଚି ଅଧିକାରୀମାନଙ୍କ ସହ ଆଲୋଚନା କରି ଫେରିଯାଇଥିଲେ।

ଅନୁପ୍ରବେଶକୁ ନେଇ ସଦର ଥାନାରେ ବୈଠକ

ଯାଜପୁର ସଦର, ୧୪।୮ (ସମର ବିଜୟ ଶରଣ): ଯାଜପୁର ସଦର ଥାନା ପରିସରରେ ୧୮ ପଞ୍ଚାୟତର ସରପଞ୍ଚ ଓ ସମିତି ସଭ୍ୟାସଭ୍ୟଙ୍କୁ ନେଇ ଏକ ବୈଠକ ଅନୁଷ୍ଠିତ ହୋଇଯାଇଛି। ଥାନା ଅଧିକାରୀ ଶଙ୍କର୍ଷଣ ଦଳାଇ ଅଧ୍ୟକ୍ଷତା କରି ବର୍ତ୍ତମାନ ଦେଖାଯାଉଥିବା ବିଭିନ୍ନ ସମସ୍ୟା ଉପରେ ଆଲୋକପାତ କରିଥିଲେ। ବିଶେଷକରି ବାଂଲାଦେଶୀ ଅନୁପ୍ରବେଶକାରୀଙ୍କ ଉପର ତୀକ୍ଷ୍ଣ ନଜର ରଖିବାକୁ କହିଥିଲେ। ଏହାଛଡ଼ା ବାଂଲାଦେଶୀ ଭାବି ଯେ କୌଣସି ସାଧାରଣ ଲୋକଙ୍କୁ ଧରି ଗାଁଗଣ୍ଡାରେ ଯେଉଁ ଆକ୍ରମଣ ହେଉଛି ତା'ଉପରେ ନଜର ରଖିବାକୁ ଜନପ୍ରତିନିଧିଙ୍କୁ ପରାମର୍ଶ ଦେଇଥିଲେ। ଯେ କୌଣସି ଲୋକ ଉପରେ ସନ୍ଦେହ ଆସିଲେ ଥାନାକୁ ଜଣାଇବାକୁ ସେ ଅନୁରୋଧ କରିଥିଲେ। ପଞ୍ଚାୟତ ପ୍ରତିନିଧିମାନେ ଆଇନ ଶୃଙ୍ଖଳା ପରିସ୍ଥିତି ବିଷୟରେ ଅବଗତ କରାଇଥିଲେ। ଆଇନଶୃଙ୍ଖଳା କଡ଼ାକଡ଼ି କରାଯିବ ବୋଲି ଥାନା ଅଧିକାରୀ ଜନପ୍ରତିନିଧିଙ୍କୁ ପ୍ରତିଶ୍ରୁତି ଦେଇଥିଲେ।

ଜାତୀୟ ଫାଇଲେରିଆ ନିରାକରଣ ପକ୍ଷ ପାଳିତ

ରସୁଲପୁର, ୧୪।୮ (ରଞ୍ଜିତ ରାଉତ): ରସୁଲପୁର ବ୍ଲକ ଅଧୀନ ମଧୁବନ ଗୋଷ୍ଠୀ ସ୍ୱାସ୍ଥ୍ୟକେନ୍ଦ୍ର ପକ୍ଷରୁ ଜାତୀୟ ଫାଇଲେରିଆ ରୋଗ ନିରାକରଣ ପକ୍ଷ ପାଳିତ ହୋଇଯାଇଛି। ରସୁଲପୁର ପଞ୍ଚାୟତର ସୁଆଁସାହି ଆଶ୍ରମ ବିଦ୍ୟାଳୟ ପରିସରରେ ଆୟୋଜିତ ସଚେତନତା ସଭା ଓ ଔଷଧ ସେବନ କାର୍ଯ୍ୟକ୍ରମ ଜରିଆରେ ଲୋକଙ୍କୁ ଔଷଧ ଖୁଆଇବା ଉପରେ ଗୁରୁତ୍ୱ ଦିଆଯାଇଛି। ସମାଜକୁ ଫାଇଲେରିଆ ମୁକ୍ତ କରିବା ପାଇଁ ବିଶ୍ୱ ସ୍ୱାସ୍ଥ୍ୟ ସଂଗଠନ ପକ୍ଷରୁ ବ୍ୟାପକ କାର୍ଯ୍ୟକ୍ରମ ହାତକୁ ନିଆଯାଉଛି। ସ୍ୱାସ୍ଥ୍ୟକର୍ମୀ ଘରକୁ ଘର ବୁଲି ଲୋକଙ୍କୁ ଫାଇଲେରିଆ ଔଷଧ ସେବନ କରାଉଛନ୍ତି। ଔଷଧ ସେବନର ବିଧିବିଧାନ ସଂପର୍କରେ ସ୍ୱାସ୍ଥ୍ୟକର୍ମୀଙ୍କୁ ପ୍ରଶିକ୍ଷଣ ପ୍ରଦାନ କରାଯାଇ ଶତପ୍ରତି ଲକ୍ଷ୍ୟ ହାସଲ କରିବା ଉପରେ ଗୁରୁତ୍ୱ ଦିଆଯାଇଛି। ଔଷଧ ସେବନରେ ଅସହଯୋଗ କରୁଥିବା ଲୋକଙ୍କୁ ଚିହ୍ନଟ କରାଯାଇ ପଞ୍ଚାୟତର ଜନପ୍ରତିନିଧିଙ୍କ ସହାୟତା ନିଆଯିବାକୁ କୁହାଯାଇଛି। ଏଠାରେ ଆୟୋଜିତ କାର୍ଯ୍ୟକ୍ରମରେ ମୁଖ୍ୟଅତିଥି ଭାବରେ ବ୍ଲକ ଶିକ୍ଷାଧିକାରୀ ନୀଳାମ୍ବର ମିଶ୍ର, ସମ୍ମାନିତ ଅତିଥି ଭାବରେ ସରପଞ୍ଚ ସୁରେନ୍ଦ୍ର ତିଆଡି, ବିଶ୍ୱସ୍ୱାସ୍ଥ୍ୟ ସଂଗଠନର ପର୍ଯ୍ୟବେକ୍ଷକ ହିମାଂଶୁ ପାଢ଼ୀ, ପ୍ରଧାନଶିକ୍ଷକ ହିମାଶୁଂ ମହାପାତ୍ର ପ୍ରମୁଖ ଅତିଥି ଭାବରେ ଯୋଗ ଦେଇଥିଲେ। ସମ୍ବଳ ଅଧିକାରୀଭାବେ ମଧୁବନ ଗୋଷ୍ଠୀ ସ୍ୱାସ୍ଥ୍ୟକେନ୍ଦ୍ରର ଡା. ବସନ୍ତ କୁମାର ପଣ୍ଡା, ଡା. ସଂଘମିତ୍ରା ଦାସ, ଡା. ଚିତ୍ତରଞ୍ଜନ ନାୟକ, ଡା. ସଂଗୀତା ମହାନ୍ତି, ଡା. ସୌମ୍ୟା ପରିଜା ପ୍ରମୁଖ ଯୋଗଦେଇ ଫାଇଲେରିଆ ଔଷଧ ସେବନର ବିଭିନ୍ନ ଉପାୟ ସମ୍ପର୍କରେ ବର୍ଣ୍ଣନା କରିଥିଲେ

ଭାଜପାର ଜୋନ୍‌ସ୍ତରୀୟ ହର୍‌ଘର୍ ତ୍ରିରଙ୍ଗା କାର୍ଯ୍ୟକ୍ରମ

ହର୍‌ଘର୍ ତ୍ରିରଙ୍ଗା କାର୍ଯ୍ୟକ୍ରମରେ ସାମିଲ ହୋଇଥିବା ଭାଜପା କର୍ମକର୍ତ୍ତା ।

କୋରେଇ, ୧୪।୮ (ଚନ୍ଦ୍ରକାନ୍ତ ପତି): କୋରେଇ ଭାଜପା ପକ୍ଷରୁ ୧ନଂ. ଜୋନରେ ବୁଧବାର ହରଘର୍ ତ୍ରିରଙ୍ଗା କାର୍ଯ୍ୟକ