ଧରିତ୍ରୀ
DHARITRI

ଭୁବନେଶ୍ୱର, ଶୁକ୍ରବାର, ଜୁଲାଇ ୧୨/୨୦୨୪ (୧୬ ପୃଷ୍ଠା) | Bhubaneswar, Friday, July 12/2024 | Page 16 | ₹ 7.00 | DHENKANAL

୫୦ଶ ଭାଗ ୨୨୮ ସଂଖ୍ୟା | www.orissakhabar.com/www.dharitri.com | Printed at Angul, Bhubaneswar, Sambalpur & Rayagada | VOLUME 50 ISSUE 228 | ମୂଲ୍ୟ ₹୭/-

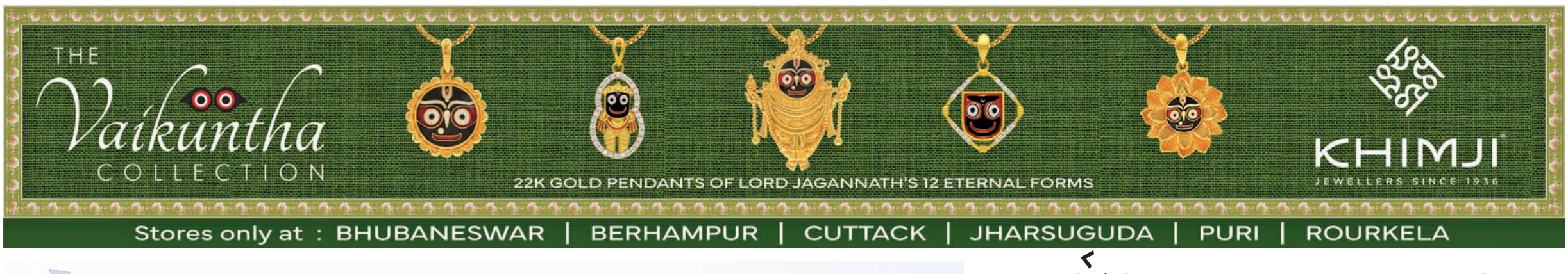

ହରିୟାଣାରୁ ଦିଲ୍ଲୀକୁ ପ୍ରବାହିତ ମୁନକ୍ କେନାଲ ଭୁଣ୍ଡୁଡ଼ିବା ପରେ ରାଜଧାନୀର ବଓ୍ୱାନାସ୍ଥିତ ଜେଜେ କଲୋନି ଜଳମଗ୍ନ ହୋଇଯାଇଛି ।

୮ ବର୍ଷୀୟାଙ୍କୁ ଗଣବଳାତ୍କାର, ହତ୍ୟା

ହାଇଦ୍ରାବାଦ, ୧୧।୭

୩ ନାବାଳକଙ୍କୁ ସନ୍ଧାନୀ କୁକୁର ଧରାଇଦେଲା

ଆନ୍ଧ୍ରପ୍ରଦେଶର ନନ୍ଦୟାଲା ଜିଲା ମୁଚୁମାରିରେ ଜଣେ ୮ ବର୍ଷୀୟା ସ୍କୁଲ ଛାତ୍ରୀଙ୍କୁ ୩ ଜଣ ସିନିୟର ଗଣବଳାତ୍କାର କରି ହତ୍ୟା କରିଛନ୍ତି। ୩ ନାବାଳକ ଅଭିଯୁକ୍ତଙ୍କୁ ପୋଲିସ ଅଟକ ରଖିଛି। ସେମାନେ ନାବାଳିକାଙ୍କ ମୃତଦେହକୁ ଏକ କେନାଲରେ ଫିଙ୍ଗିଦେଇଥିବା ପୋଲିସ ଆଗରେ ସ୍ୱୀକାର କରିଛନ୍ତି। ତେବେ ପୋଲିସ ମୃତଦେହ ଠାବ କରିପାରିନାହିଁ।

ତୃତୀୟ ଶ୍ରେଣୀ ଛାତ୍ରୀ ଜଣକ ରବିବାର ଅପରାହ୍ନ ୫ଟାରେ ଏକ ପାର୍କରେ ଖେଳିବାବେଳେ ହଠାତ୍ ନିଖୋଜ ହୋଇଯାଇଥିଲେ। ଘରକୁ ନ ଫେରିବାରୁ ବହୁ ଖୋଜାଖୋଜି ପରେ ତାଙ୍କ ବାପା ସ୍ଥାନୀୟ ଥାନାରେ ରିପୋର୍ଟ କରିଥିଲେ। ପୋଲିସ ମଧ୍ୟ ନାବାଳିକାଙ୍କୁ ଠାବ କରିବା ପାଇଁ ତଲାସି ଚଳାଇଥିଲା। ତଦନ୍ତ ବେଳେ ଏକ ସନ୍ଧାନୀ କୁକୁର ଉକ୍ତ ସ୍କୁଲର ୩ ନାବାଳକଙ୍କୁ ଧରାଇଦେଲା। ଅଭିଯୁକ୍ତମାନଙ୍କ ମଧ୍ୟରୁ ୨ ଜଣ ଷଷ୍ଠ ଓ ଜଣେ ସପ୍ତମ ଶ୍ରେଣୀ ଛାତ୍ର। ପାର୍କରେ ନାବାଳିକା ଖେଳିବା ସମୟରେ ସେମାନେ ତାଙ୍କ ସହ ମିଶିଥିଲେ। ପରେ ସେମାନେ ତାଙ୍କୁ ମୁଚୁମାରି ଡ୍ୟାମ୍ ନିକଟ ଏକ ନିଛାଟିଆ ସ୍ଥାନକୁ ☞ ପୃଷ୍ଠା – ୨

ବୀରମହାରାଜପୁରରେ ଭାଜପା କର୍ମୀଙ୍କୁ ହତ୍ୟା

ଅମରପାଲି, ୧୧।୭ (ପୀତାମ୍ବର ସାହୁ)

ସୁବର୍ଣ୍ଣପୁର ଜିଲା ବୀରମହାରାଜପୁର ଥାନା ଫୁଲଚରା ଗ୍ରାମର ଭାଜପା କର୍ମୀ ସୁରଥ ନାଏକ(୫୫)ଙ୍କୁ ଅପହରଣ ପରେ ହତ୍ୟା କରାଯାଇଥିବା ଅଭିଯୋଗ ହୋଇଛି। ହତ୍ୟାକାରୀଙ୍କୁ ଗିରଫ କରିବା ଦାବିରେ ମୃତକଙ୍କ ପରିବାର, ଗ୍ରାମବାସୀ ଓ ଭାଜପା କର୍ମୀମାନେ ଗୁରୁବାର ସୋନପୁର–ରେଢାଖୋଲ ରାସ୍ତାର ବୀରମହାରାଜପୁର ମୁଖ୍ୟଛକରେ ରାସ୍ତାରୋକୋ କରିଥିଲେ। ଏହି ସମୟରେ ବୀରମହାରାଜପୁରରେ ଏକ କାର୍ଯ୍ୟକ୍ରମରେ ଯୋଗଦେବାକୁ ଆସିଥିବା ଉପମୁଖ୍ୟମନ୍ତ୍ରୀ କନକ ବର୍ଦ୍ଧନ ସିଂଦେଓ, ବଲାଙ୍ଗୀର ଏମ୍‌ପି ସଙ୍ଗୀତା କୁମାରୀ ☞ ପୃଷ୍ଠା – ୨

ଗୁଜରାଟୀରେ ଉତ୍ତର, ପରୀକ୍ଷାର୍ଥୀ ବାହାର ରାଜ୍ୟର

ନୂଆଦିଲ୍ଲୀ/ଗୋଧ୍ରା, ୧୧।୭

ଏନ୍‌ଇଇଟି-ୟୁଜି ୧୮କୁ ଘୁଞ୍ଚିଲା ସୁପ୍ରିମକୋର୍ଟଙ୍କ ଶୁଣାଣି

ଡାକ୍ତରୀ ପାଠ୍ୟକ୍ରମରେ ନାମଲେଖା ପାଇଁ ମେ' ୫ରେ ହୋଇଥିବା ପ୍ରବେଶିକା ପରୀକ୍ଷା ଏନ୍‌ଇଇଟି–ୟୁଜିରେ ବ୍ୟାପକ ଅନିୟମିତତା ଅଭିଯୋଗ ହୋଇଥିଲା। ଗୁଜରାଟ, ବିହାର ସମେତ ବିଭିନ୍ନ ରାଜ୍ୟରେ ବ୍ୟାପକ ପ୍ରଶ୍ନପତ୍ର ଲିକ୍ ହୋଇଥବା ଖବର ପ୍ରକାଶ ପାଇଥିଲା। ମାମଲାର ତଦନ୍ତ ଦାୟିତ୍ୱ ନେଇଥିବା କେନ୍ଦ୍ରୀୟ ତଦନ୍ତ ବ୍ୟୁରୋ (ସିବିଆଇ) ଗୋଧ୍ରାସ୍ଥିତ ୨ଟି ପରୀକ୍ଷା କେନ୍ଦ୍ରରେ ଅନିୟମିତତା ହୋଇଥିବା ଗୁରୁବାର ଗୁଜରାଟର ଏକ ଅଦାଲତକୁ ଜଣାଇଛି। ରିପୋର୍ଟ ଅନୁଯାୟୀ ଗୁଜରାଟର ଗୋଧ୍ରା ଅନ୍ତର୍ଗତ ୨ଟି ପରୀକ୍ଷାକେନ୍ଦ୍ରରେ ଓଡ଼ିଶା, ବିହାର, ଝାଡ଼ଖଣ୍ଡ, ମହାରାଷ୍ଟ୍ର, ରାଜସ୍ଥାନ ସମେତ ୧୨ ରାଜ୍ୟର ଛାତ୍ରୀଛାତ୍ର ପରୀକ୍ଷା ଦେଇଥିଲେ। ସେମାନେ ପରୀକ୍ଷା ପାଇଁ ଗୁଜରାଟୀ ଭାଷା ଚୟନ କରିବାକୁ କୁହାଯାଇଥିଲା, ଯେପରି ୨ ଜଣ ଗୁଜରାଟୀ ସେମାନଙ୍କ ଉତ୍ତର ଖାତା ପୂରଣ କରିପାରିବେ। ପରୀକ୍ଷାର୍ଥୀମାନେ ପଞ୍ଚମହଲ ଏବଂ ବଡୋଦର ଜିଲାକୁ ସେମାନଙ୍କର ବର୍ତ୍ତମାନ କିମ୍ବା ସ୍ଥାୟୀ ଠିକଣା ଭାବେ ଉଲ୍ଲେଖ କରିଥିଲେ। ସିବିଆଇ କହିବା ଅନୁଯାୟୀ ସ୍କୁଲର ପ୍ରିନ୍ସିପାଲ ପୁରୁଷୋତ୍ତମ ଶର୍ମା, ଫିଜିକ୍ସ ଶିକ୍ଷକ ତୁଷାର ଭଙ୍ଗଙ୍କ ସମେତ ଅଭିଯୁକ୍ତମାନେ ଓଏମ୍‌ଆର୍ ଶିଟ୍ ଜାଲିଆତି କରିଥିଲେ। କାରଣ ପରୀକ୍ଷା ଦିନ ରାତିରେ ସେଣ୍ଟରରେ ଉତ୍ତର ଖାତା ରହିବ ବୋଲି ସେମାନେ ଜାଣିଥିଲେ। ପୂର୍ବବର୍ଷ ଉକ୍ତ ସ୍କୁଲରେ ପରୀକ୍ଷା କେନ୍ଦ୍ର ହୋଇଥିବାରୁ ପରୀକ୍ଷା ବ୍ୟବସ୍ଥା ସମ୍ପର୍କରେ ସେମାନେ ଅବଗତ ଥିଲେ। ଶର୍ମାଙ୍କୁ ନ୍ୟାଶନାଲ ଟେଷ୍ଟିଂ ଏଜେନ୍ସି (ଏନ୍‌ଟିଏ)ର ସିଟି କୋ–ଅର୍ଡିନେଟର ନିଯୁକ୍ତ କରାଯାଇଥିଲାବେଳେ ଭଙ୍ଗଙ୍କୁ ପରୀକ୍ଷାର ଡେପୁଟି ସୁପରିଣ୍ଟେଣ୍ଡେଣ୍ଟ କରାଯାଇଥିଲା। ପରୀକ୍ଷାରେ ଅଧିକ ମାର୍କ ପାଇଁ ଅଭିଯୁକ୍ତମାନଙ୍କୁ ଛାତ୍ରୀଛାତ୍ର ଓ ସେମାନଙ୍କ ଅଭିଭାବକ ବ୍ଲାଙ୍କ୍ ଚେକ୍ ଏବଂ ନଗଦ ଟଙ୍କା ଦେଇଥିଲେ ବୋଲି ସିବିଆଇ ଗୋଧ୍ରା କୋର୍ଟଙ୍କୁ ଅବଗତ କରାଇଛି। ଅଭିଯୁକ୍ତମାନେ ବିଭିନ୍ନ ରାଜ୍ୟରେ ଥିବା ☞ ପୃଷ୍ଠା – ୨

ଗୃହ ବିଭାଗ ଓଏସ୍‌ଡି ଭାବେ ବଦଳି ହେଲେ ଆଶିଷ ସିଂ

ଭୁବନେଶ୍ୱର, ୧୧।୭ (ସୁନିତ୍ ମିଶ୍ର)

ବରିଷ୍ଠ ଆଇପିଏସ୍ ଅଫିସର ଆଇଜି ଅଶିଷ ସିଂଙ୍କୁ ରାଜ୍ୟ ସରକାର ବଦଳି କରିଛନ୍ତି। ତାଙ୍କୁ ଗୁରୁବାର ଗୃହ ବିଭାଗର ଅଫିସର ଅନ୍ ସ୍ପେଶାଲ ଡ୍ୟୁଟି (ଓଏସ୍‌ଡି) ଭାବେ ବଦଳି କରାଯାଇଛି। ସେ ମୁଖ୍ୟମନ୍ତ୍ରୀଙ୍କ ସୁରକ୍ଷା ଦାୟିତ୍ୱରେ ଥିଲେ। ଗୁରୁବାର ଗୃହ ବିଭାଗ ପକ୍ଷରୁ ଏନେଇ ବିଜ୍ଞପ୍ତି ପ୍ରକାଶ ପାଇଛି। ବୁଧବାର ରାଜ୍ୟ ସରକାର ଆଇଏଏସ୍ ଅଫିସର ସ୍ତରରେ ଏକ ବଡ଼ ଧରଣର ଅଦଳବଦଳ କରିବା ପରେ ଆଇପିଏସ୍ ☞ ପୃଷ୍ଠା – ୨

୧୪ରେ ରତ୍ନଭଣ୍ଡାର ଖୋଲିବା ପ୍ରାୟ ସ୍ୱଷ୍ଟ: ହରିଚନ୍ଦନ

ଭୁବନେଶ୍ୱର, ୧୧।୭ (ସୁନିତ୍ ମିଶ୍ର)

ପୃଥ୍ୱୀରାଜ ହରିଚନ୍ଦନ

ଆସନ୍ତା ୧୪ ତାରିଖରେ ଶ୍ରୀମନ୍ଦିର ରତ୍ନଭଣ୍ଡାର ଖୋଲିବା ପ୍ରାୟତଃ ସ୍ୱଷ୍ଟ। କେବଳ ପରିଚାଳନା କମିଟି ଯେଉଁ ଏସ୍‌ଓପି(ଷ୍ଟାଣ୍ଡାର୍ଡ ଅପରେଟିଂ ପ୍ରୋସିଜିଓର) ସୁପାରିସ କରିଛି ତା'ର ବିଭିନ୍ନ ଦିଗକୁ ଯାଞ୍ଚ କରାଯିବ। ନୀତିକାନ୍ତିସହ ଖାପ ଖୁଆଇ ସବୁଦିଗକୁ ସୁବିଧା ହେବା ଭଳି ନିଷ୍ପତ୍ତି ନିଆଯିବ ବୋଲି ଆଇନ ମନ୍ତ୍ରୀ ପୃଥ୍ୱୀରାଜ ହରିଚନ୍ଦନ ସୂଚନା ଦେଇଛନ୍ତି।

ଆଇନ ମନ୍ତ୍ରୀ କହିଛନ୍ତି, ଶ୍ରୀମନ୍ଦିର ପରିଚାଳନା କମିଟି ଯେଉଁ ତାରିଖ ଧାର୍ଯ୍ୟ କରିଛି ସେଦିନ ରତ୍ନଭଣ୍ଡାର ଖୋଲିବ। ରତ୍ନଭଣ୍ଡାର ଯାଞ୍ଚ କମିଟିର ସୁପାରିସକୁ ପରିଚାଳନା କମିଟିର ମୋହର ବାଜିଛି। ତାହା ବର୍ତ୍ତମାନ ସରକାରଙ୍କ ନିକଟରେ ପହଞ୍ଚିବ। ଯେଉଁ ଏସ୍‌ଓପି ସେମାନେ ତିଆରି କରିଛନ୍ତି ତାକୁ ଠିକ୍ ଭାବେ ଯାଞ୍ଚ କରାଯିବ। ଏହାକୁ ବାଦ୍ ଦେଲେ ଯାଞ୍ଚ କମିଟି ଯେଉଁ ତାରିଖ ସ୍ଥିର କରିଛି ସେହି ସମୟରେ ହିଁ ରତ୍ନଭଣ୍ଡାର ଖୋଲିବା ପ୍ରାୟତଃ ସ୍ୱଷ୍ଟ ବୋଲି ସେ କହିଛନ୍ତି। ସୂଚନାଯୋଗ୍ୟ, ☞ ପୃଷ୍ଠା – ୨

ଭଜନ ଗାଉ ଗାଉ ଚଳିପଡ଼ିଲେ ଏଡିଏମ୍

ପାରଳାଖେମୁଣ୍ଡି, ୧୧।୭ (ଗିରିଧାରୀ ପରିଛା)

ମୁଖ୍ୟମନ୍ତ୍ରୀ, ବିରୋଧୀ ଦଳ ନେତାଙ୍କ ଶୋକ

ବୀରେନ୍ଦ୍ର କୁମାର ଦାସ

ମୃତ୍ୟୁ ଏମିତିବି ଆସେ। ଏକ ଷ୍ଟେଜରେ ଶ୍ରୀଜଗନ୍ନାଥଙ୍କ ଭଜନ ଗାଉଥିଲା ବେଳେ ହଠାତ୍ ଚଳି ପଡ଼ିଥିଲେ ଗଜପତି ଜିଲା ଅତିରିକ୍ତ ଜିଲାପାଳ (ଏଡିଏମ) ବୀରେନ୍ଦ୍ର କୁମାର ଦାସ। ତାଙ୍କୁ ସଙ୍ଗେ ସଙ୍ଗେ ବ୍ରହ୍ମପୁର ବଡ଼ ମେଡିକାଲରେ ଭର୍ତ୍ତି କରାଯାଇଥିଲେ ମଧ୍ୟ ଡାକ୍ତର ସେଠାରେ ତାଙ୍କୁ ମୃତ ଘୋଷଣା କରିଛନ୍ତି। ହୃଦ୍‌ଘାତ ଯୋଗୁ ତାଙ୍କର ମୃତ୍ୟୁ ଘଟିଛି ବୋଲି ପ୍ରାଥମିକ ଅବସ୍ଥାରେ ଡାକ୍ତର ସୂଚନା ଦେଇଥିଲେ ମଧ୍ୟ ବ୍ୟବଚ୍ଛେଦ ରିପୋର୍ଟ ଆସିବା ପରେ କାରଣ ସ୍ୱଷ୍ଟ ହେବ ବୋଲି କହିଛନ୍ତି। ତାଙ୍କ ମୃତ୍ୟୁରେ ମୁଖ୍ୟମନ୍ତ୍ରୀ ମୋହନ ଚରଣ ମାଝୀ, ବିରୋଧୀ ଦଳ ନେତା ତଥା ପୂର୍ବତନ ମୁଖ୍ୟମନ୍ତ୍ରୀ ନବୀନ ପଟ୍ଟନାୟକ ଶୋକ ପ୍ରକାଶ କରିଛନ୍ତି।

ଗଜପତି ଜିଲାରେ ନିର୍ବାଚନ ପ୍ରକ୍ରିୟା ଶାନ୍ତିଶୃଙ୍ଖଳାର ସହ ଶେଷ ହୋଇଥିବାରୁ ପ୍ରଶାସନ ପକ୍ଷରୁ ସରକାରୀ କର୍ମଚାରୀମାନଙ୍କୁ ନେଇ ବିଏନ୍ ପ୍ୟାଲେସରେ ☞ ପୃଷ୍ଠା – ୨

ଆଜିର ସମ୍ପାଦକୀୟ

ଷ୍ଟର୍ମର ମଡେଲ

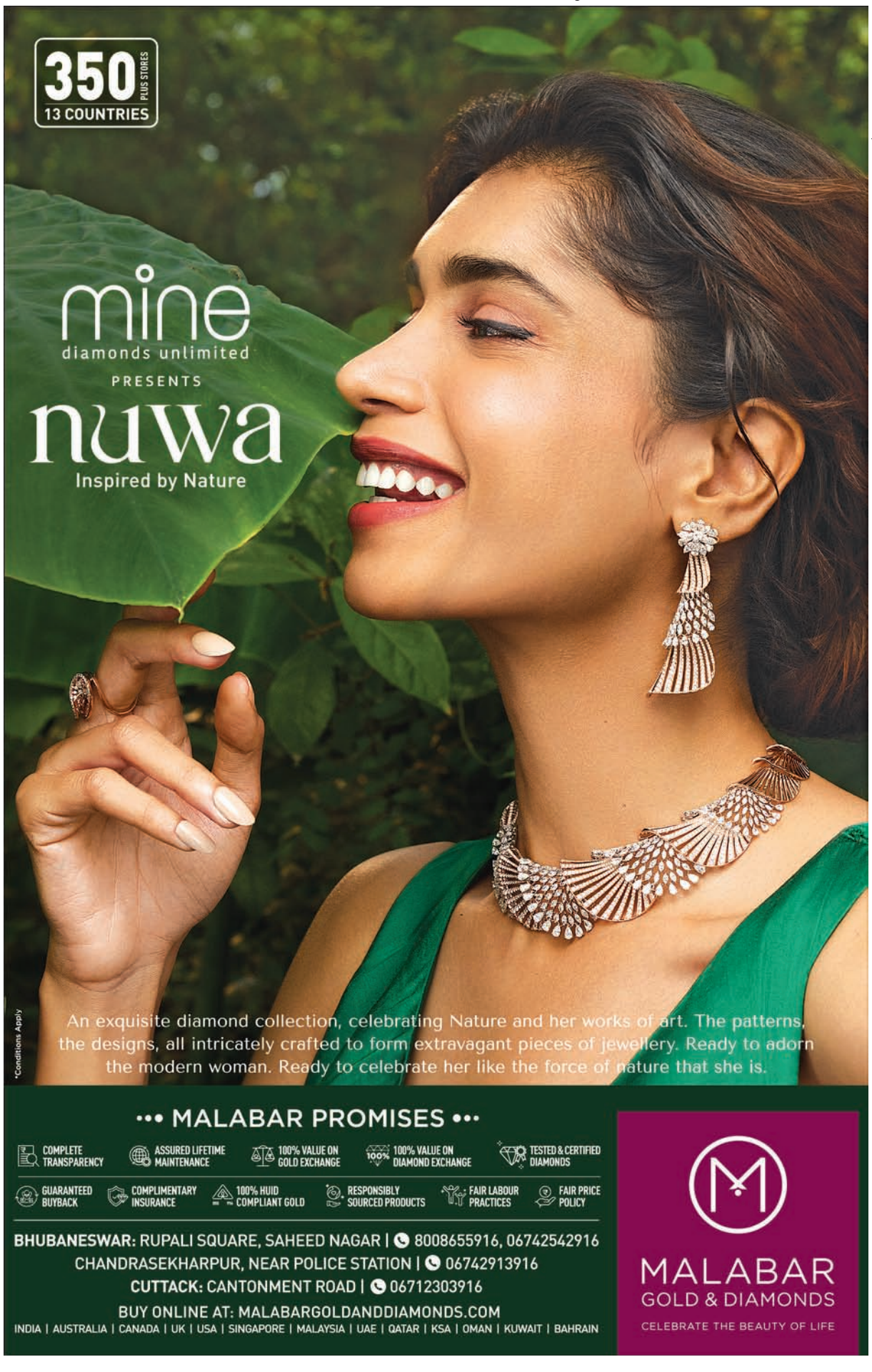

ଉତ୍ତରାଖଣ୍ଡର ଚାମୋଲି ଜିଲା ବଦ୍ରିନାଥ ଜାତୀୟ ରାଜପଥର ଯୋଶୀଧାରାରେ ଭୂସ୍ଖଳନ ପରେ ଲୋକଙ୍କୁ ପାର୍ କରାଉଛନ୍ତି ଏସ୍‌ଡିଆର୍‌ଏଫ୍ କର୍ମଚାରୀ।

ଉତ୍ତରପ୍ରଦେଶର ଶାହାଜାହାନପୁରରେ ସୁରକ୍ଷା କର୍ମୀ ପିଲାମାନଙ୍କୁ ଉଦ୍ଧାର କରୁଛନ୍ତି।

ଆସାମରୁ ଝୁପି ଜଳ ପ୍ରଳୟ

ପ୍ରାୟ ସପ୍ତାହେ ପୂର୍ବରୁ ମୌସୁମୀର କୃପଣତାରୁ ଦେଶର ବିଭିନ୍ନ ଭାଗରେ ଅନାବୃଷ୍ଟି ଯୋଗୁ ମାଟି ଫାଟି ଆଁ କରିଥିଲା। ଜଳ ଭଣ୍ଡାରଗୁଡ଼ିକ ଶୁଷ୍କ ହୋଇଯାଇଥିଲା। ଇତିମଧ୍ୟରେ ଲଗାଣ ବର୍ଷା ଆସାମରୁ ଉତ୍ତର ପ୍ରଦେଶ ପର୍ଯ୍ୟନ୍ତ ଅନେକ ରାଜ୍ୟକୁ ପ୍ରଳୟଙ୍କରୀ ବନ୍ୟା ଆଣିଛି। କେଉଁଠି ଉଛୁଳା ନଇର ପାଣିରେ ଘରଦ୍ୱାର ବୁଡ଼ିଗଲାଣି ତ ଆଉ କେଉଁଠାରେ ଡ୍ୟାମ୍ ଭୁଶୁଡ଼ି ରାସ୍ତାଘାଟ ଧୋଇନେଲାଣି। ଜାତୀୟ ରାଜଧାନୀ ଦିଲ୍ଲୀ ଓ ଆର୍ଥିକ ରାଜଧାନୀ ମୁମ୍ବାଇ ମଧ୍ୟ ବର୍ତ୍ତିପାରିନାହିଁ ପ୍ରକୃତିର କୋପରୁ। ଦୀର୍ଘ ଅନାବୃଷ୍ଟି ପରେ ଏଭଳି ବର୍ଷା ବିପ୍ଳାତ ପାଇଁ ବିଶେଷଜ୍ଞମାନେ ଜଳବାୟୁ ପରିବର୍ତ୍ତନକୁ ଦାୟୀ କରିଛନ୍ତି। ତେବେ ବେଳ ଥାଉ ଥାଉ ଆବଶ୍ୟକ ବନ୍ଦୋବସ୍ତ କରାଯାଇଥିଲେ ଲୋକେ ଏତେ ଦୁର୍ଦ୍ଦଶା ଭୋଗି ନ ଥାନ୍ତେ ବୋଲି ଅନେକେ ମତ ଦେଉଛନ୍ତି।

ନୂଆଦିଲ୍ଲୀ/ଗୁଆହାଟୀ/ଲକ୍ଷ୍ନୌ,୧୧।୭

ଆସାମରେ ବ୍ରହ୍ମପୁତ୍ର ନଦୀ ଓ ଏହାର ଶାଖା ନଦୀଗୁଡ଼ିକରେ ବନ୍ୟା ଯୋଗୁ ଗତ ୨୪ ଘଣ୍ଟା ମଧ୍ୟରେ ଆଉ ୫ ଜଣ ବ୍ୟକ୍ତିଙ୍କ ମୃତ୍ୟୁ ଘଟିଛି। ଏହାସହ ରାଜ୍ୟରେ ବନ୍ୟାଜନିତ ମୃତ୍ୟୁସଂଖ୍ୟା ୮୪କୁ ବୃଦ୍ଧି ପାଇଥିବା ଆସାମର ବିପର୍ଯ୍ୟୟ ରିପୋର୍ଟିଂ ଓ ସୂଚନା ପରିଚାଳନା ବ୍ୟବସ୍ଥା ବିଭାଗ ପକ୍ଷରୁ ଗୁରୁବାର ସୂଚନା ଦିଆଯାଇଛି। ଏହି ବନ୍ୟାରେ ରାଜ୍ୟର ୨୭ ଜିଲାର ୧୪.୪ ଲକ୍ଷ ଲୋକ ପ୍ରଭାବିତ ହୋଇଛନ୍ତି। ଅସୁରକ୍ଷିତ ଅବସ୍ଥାରେ ଥିବା ୧ ଲକ୍ଷ ୫୭ ହଜାର ଲୋକଙ୍କୁ ୩୬୫ଟି ରିଲିଫ୍ କ୍ୟାମ୍ପକୁ ସ୍ଥାନାନ୍ତର କରାଯାଇଛି। ଏବେ ମଧ୍ୟ ତେଜପୁର, ଗୁଆହାଟୀ, ଧୁବ୍ରୀ, ନେମାଟିଘାଟ୍ ଆଦି ଅଞ୍ଚଳରେ ବ୍ରହ୍ମପୁତ୍ର ନଦୀର ଜଳସ୍ତର ବିପଦ ସଙ୍କେତ ଉପରେ ପ୍ରଭାବିତ ହେଉଛି। ବନ୍ୟା ଯୋଗୁ କାଜିରଙ୍ଗା ଜାତୀୟ ଉଦ୍ୟାନରେ ୧୨୮ ହଗ୍ ଡିୟର, ୯ଟି ଗଣ୍ଡା ସମେତ ୧୫୯ ବନ୍ୟାପ୍ରାଣୀ ଗୁରୁବାର ସୁଦ୍ଧା ପ୍ରାଣ ହରାଇଥିବା ରାଜ୍ୟ ଜଙ୍ଗଲ ଓ ପରିବେଶ ବିଭାଗ ସୂଚନା ଦେଇଛି।

ସେହିପରି ଉତ୍ତରପ୍ରଦେଶର ବିଭିନ୍ନ ନଦୀରେ ଜଳସ୍ତର ବୃଦ୍ଧି ଯୋଗୁ ୧୨ ଜିଲାର ୩୩ ତହସିଲ ଅନ୍ତର୍ଗତ ୬୩୩ ଗ୍ରାମର ୧୮ ଲକ୍ଷ ଲୋକ ବନ୍ୟା ଦ୍ୱାରା ପ୍ରଭାବିତ ହୋଇଛନ୍ତି। ୨୪ ଘଣ୍ଟା ମଧ୍ୟରେ ଲଗାଣ ବର୍ଷା ଓ ବଜ୍ରପାତ ଯୋଗୁ ୧୯ ଜଣଙ୍କର ମୃତ୍ୟୁ ଘଟିଥିବା ଉତ୍ତରପ୍ରଦେଶ ରିଲିଫ୍ ବିଭାଗ ପକ୍ଷରୁ କୁହାଯାଇଛି। ତେବେ ସୀତାପୁର ଜିଲାରେ ବନ୍ୟା ସ୍ରୋତରେ ବହି ଆସି ଶାରଦା ନଦୀରୁ ୨୦୦ ମିଟର ଦୂରରେ ଅବସ୍ଥିତ ଘରେ ଗୋଟିଏ କୁମ୍ଭୀର ବୁଧବାର ପଶିଆସିଥିଲା। ଫଳରେ ସ୍ଥାନୀୟ ଅଞ୍ଚଳରେ ଆତଙ୍କ ଖେଳିଯାଇଥିଲା। ଖବରପାଇ ବନ ବିଭାଗର ଟିମ୍ ଉକ୍ତ କୁମ୍ଭୀରକୁ ଉଦ୍ଧାର କରି ପୁଣି ଥରେ ନଦୀରେ ଛାଡ଼ିଦେଇଥିଲା। ରାଜ୍ୟର ସର୍ବାଧିକ ପ୍ରଭାବିତ ଶ୍ରାବସ୍ତୀ ଓ ବଲରାମପୁର ଜିଲାରେ ଗୁରୁବାର ମୁଖ୍ୟମନ୍ତ୍ରୀ ଯୋଗୀ ଆଦିତ୍ୟନାଥ ଆକାଶମାର୍ଗରୁ ସ୍ଥିତି ଅନୁଧ୍ୟାନ କରିଛନ୍ତି। ଏହି ବନ୍ୟାରେ ୧ ଲକ୍ଷ ୪୫ ହଜାରରୁ ଅଧିକ କୃଷିଜମିର ଫସଲ ନଷ୍ଟ ହୋଇଥିବା ସହ ବନ୍ୟା ପ୍ରଭାବିତ ଲୋକଙ୍କ ପାଇଁ ରାଜ୍ୟରେ ୧୦୩୩ଟି ଆଶ୍ରୟସ୍ଥଳ ନିର୍ମାଣ କରାଯାଇଥିବା ସେ କହିଛନ୍ତି।

ଅନ୍ୟପକ୍ଷରେ ବିହାରରେ ଲଗାଣ ବର୍ଷା ଯୋଗୁ କୋଶୀ, ଗଣ୍ଡକ, ବାଗମତୀ ଆଦି ନଦୀର ଜଳସ୍ତର ବୃଦ୍ଧି ଘଟିବାରେ ଲାଗିଛି। ଫଳରେ ରାଜ୍ୟର ଦରଭଙ୍ଗା, ମଧୁବନୀ, ଗୋପାଳଗଞ୍ଜ, ପଶ୍ଚିମ ଚମ୍ପାରନ୍, ସାରନ୍ ଆଦି ଜିଲାର ତଳିଆ ଅଞ୍ଚଳରେ ବନ୍ୟାପାଣି ପ୍ରବେଶ କରିଛି। ସେପଟେ ଦିଲ୍ଲୀର ବଓ୍ୱାନା ଅଞ୍ଚଳରେ ଥିବା ମୁନକ କେନାଲର ଏକ ଅଂଶ ବୁଧବାର ବଳମ୍ବିତ ରାତ୍ରରେ ଭାଙ୍ଗିଯବାରୁ ଗୁରୁବାର ଦିଲ୍ଲୀର ଜେ.କେ କଲୋନୀ ଓ ଏହାର ଆଖପାଖ ଅଞ୍ଚଳରେ ବନ୍ୟାସ୍ଥିତି ଦେଖାଦେଇଛି। ବଓ୍ୱାନା ଅଞ୍ଚଳର ଅନେକ ଘରେ ପାଣି ଜମାହେବା ସହ ବିଦ୍ୟୁତ୍ କାଟ୍ କରାଯିବାରୁ ଜନ ଅସନ୍ତୋଷ ବୃଦ୍ଧି ପାଇଛି। ତେବେ ମୁନକ କେନାଲର ମରାମତି କାର୍ଯ୍ୟ ଆରମ୍ଭ ହୋଇଛି ଏବଂ ଏହା ୨୪ ଘଣ୍ଟା ମଧ୍ୟରେ ଶେଷ ହେବ ବୋଲି ଦିଲ୍ଲୀ ଜଳ ସମ୍ପଦ ମନ୍ତ୍ରୀ ଆତିଶୀ ସୂଚନା ଦେଇଛନ୍ତି।

ଦିଲ୍ଲୀର ବଓ୍ୱାନାରେ ମୁନକ୍ କେନାଲର ଉଛୁଳା ପାଣି।

ପ୍ରଶ୍ନପତ୍ର ଲିକ୍‌ର କିଙ୍ଗ୍‌ପିନ୍‌ଙ୍କୁ ଗିରଫକଲା ସିବିଆଇ

ନୂଆଦିଲ୍ଲୀ ,୧୧।୭

ଏନ୍‌ଇଇଟି-ୟୁଜି ପ୍ରଶ୍ନପତ୍ର ଲିକ୍‌ର କିଙ୍ଗ୍‌ପିନ୍‌ଙ୍କୁ ସିବିଆଇ ପାଟନା ନିକଟରୁ ଗିରଫ କରିଛି। ନାଳନ୍ଦାର ରାକେଶ ରଞ୍ଜନ ଓରଫ ରକି ପ୍ରଶ୍ନପତ୍ର ଲିକ୍ ଘଟଣାର ମାଷ୍ଟରମାଇଣ୍ଡ ବୋଲି କୁହାଯାଉଛି। ସିବିଆଇ ତାଙ୍କୁ ଗୁରୁବାର ପାଟନାର ସ୍ୱତନ୍ତ୍ର ଅଦାଲତରେ ହାଜର କରାଇବା ପରେ ୧୦ ଦିନ ପାଇଁ ହାଜତକୁ ନେଇଛି। ପ୍ରବେଶିକା ପରୀକ୍ଷା ଅନିୟମିତତା ମାମଲାରେ ଚଢ଼ାଉ ବେଳେ ରିକି ସିବିଆଇ ରାଡାରରୁ ଖସିଯିବା ପାଇଁ ବାରମ୍ବାର ନିଜର ରହଣି ବଦଳାଉଥିଲା। ସିବିଆଇ ତଦନ୍ତ ଦାୟିତ୍ୱ ନେବାଠାରୁ ତାଙ୍କ ପଛରେ ପଡ଼ିଥିଲା। ଟେକ୍‌ନିକାଲ ସର୍ଭିଲାନ୍ସ ସହାୟତାରେ ତଦନ୍ତକାରୀ ଅଧିକାରୀମାନେ ତାଙ୍କ ପ୍ରକୃତ ଅବସ୍ଥିତି ପାଇବା ପରେ ଗୁରୁବାର ଭୋର ସମୟରେ ଗିରଫ କରିଥିଲେ।

ଅର୍ଦ୍ଧସାମରିକ ବାହିନୀରେ ପୂର୍ବତନ ଅଗ୍ନିବୀରଙ୍କ ପାଇଁ ୧୦% ସଂରକ୍ଷଣ

ନୂଆଦିଲ୍ଲୀ,୧୧।୭ (ପି.ଟି.)

ସିଆଇଏସ୍‌ଏଫ୍, ବିଏସ୍‌ଏଫ୍ ଏବଂ ସିଆର୍‌ପିଏଫ୍‌ରେ ସୈନ୍ୟ ନିଯୁକ୍ତିରେ ପୂର୍ବତନ ଅଗ୍ନିବୀରମାନଙ୍କ ପାଇଁ ୧୦ ପ୍ରତିଶତ ପଦବୀ ସଂରକ୍ଷିତ ରହିବ। ସ୍ୱରାଷ୍ଟ୍ର ମନ୍ତ୍ରଣାଳୟର ନିଷ୍ପତ୍ତିକ୍ରମେ ଉପରୋକ୍ତ ୩ ବାହିନୀର ମୁଖ୍ୟମାନେ ଗୁରୁବାର ଏହା ଘୋଷଣା କରିଛନ୍ତି। ସ୍ଥଳସେନା, ବାୟୁସେନା ଏବଂ ନୌସେନାରେ ସ୍ୱଳ୍ପମିଆଦୀ ଅଗ୍ନିପଥ ନିଯୁକ୍ତି ଯୋଜନାକୁ ନେଇ ବିରୋଧ ଜାରି ରହିଥିବାବେଳେ ସିଆଇଏସ୍‌ଏଫ୍ ଡିଜି ନିନା ସିଂ, ତାଙ୍କ ବିଏସ୍‌ଏଫ୍ ପ୍ରତିପକ୍ଷ ନିତୀନ ଅଗ୍ରୱାଲ ଏବଂ ସିଆର୍‌ପିଏଫ୍ ଡିଜି ଅନିଶ ଦୟାଲ ସିଂ ଉପରୋକ୍ତ ବୟାନ ଦେଇଛନ୍ତି। ପୂର୍ବତନ ଅଗ୍ନିବୀରମାନଙ୍କ ନିଯୁକ୍ତି ନିମନ୍ତେ ସ୍ୱରାଷ୍ଟ୍ର ମନ୍ତ୍ରଣାଳୟ ଗୁରୁତ୍ୱପୂର୍ଣ୍ଣ ନିଷ୍ପତ୍ତି ନେଇଛି। ଏଥିପାଇଁ ସିଆଇଏସ୍‌ଏଫ୍ ପକ୍ଷରୁ ପ୍ରସ୍ତୁତି ଆରମ୍ଭ ହୋଇଛି। ଭବିଷ୍ୟତରେ ସିଆଇଏସ୍‌ଏଫ୍‌ର ସମସ୍ତ କନ୍‌ଷ୍ଟେବଲ ନିଯୁକ୍ତିରେ ପୂର୍ବତନ ଅଗ୍ନିବୀରଙ୍କ ପାଇଁ ୧୦ ପ୍ରତିଶତ ସ୍ଥାନ ସଂରକ୍ଷଣ ରହିବ। ପୂର୍ବତନ ଅଗ୍ନିବୀରଙ୍କୁ ଶାରୀରିକ ପରୀକ୍ଷା ଦେବାକୁ ପଡ଼ିବ ନାହିଁ ଏବଂ ବୟସସୀମା କୋହଳ କରାଯିବ।

ଦୋଷ ମାନିଲେ ମିହିର

ହିଟ୍-ଆଣ୍ଡ-ରନ୍ ମାମଲା

ମୁମ୍ବାଇ,୧୧।୭

ମୁମ୍ବାଇ ବିଏମ୍‌ଡବ୍ଲ୍ୟୁ ହିଟ୍-ଆଣ୍ଡ-ରନ୍ ମାମଲାର ମୁଖ୍ୟ ଅଭିଯୁକ୍ତ ମିହିର ଶାହା ପୋଲିସ ଆଗରେ ଦୋଷ ସ୍ୱୀକାର କରିଛନ୍ତି। ଦୁର୍ଘଟଣା ବେଳେ ସେ କାର୍ ଚଳାଉଥିଲେ ବୋଲି କହିଛନ୍ତି। ପୋଲିସ ମିହିର ଏବଂ କାର୍‌ର ଡ୍ରାଇଭର ରାଜର୍ଷି ବିଦାଓ୍ୱରଙ୍କୁ ମୁହାଁମୁହିଁ ଜେରା କରିଥିଲା। ଉଭୟ ଅପରାଧରେ ସେମାନଙ୍କ ଭୂମିକା ସମ୍ପର୍କରେ ପୋଲିସକୁ କହିବା ସହ ୱର୍ଲିଂର ସିଜେ ହାଉସ୍‌ଠାରୁ ଶି' ଲିଙ୍କ୍ ପର୍ଯ୍ୟନ୍ତ ଅପରାଧ ଦୃଶ୍ୟ ରିକ୍ରିଏଶନ କରିଥିଲେ। ଗତ ରବିବାର ଭୋର ସମୟରେ ମିହିର ନିଶାଗ୍ରସ୍ତ ଅବସ୍ଥାରେ ବିଏମ୍‌ଡବ୍ଲ୍ୟୁ ଚଳାଉଥିବାବେଳେ ପାଖରେ ଡ୍ରାଇଭର ରାଜର୍ଷି ଉପସ୍ଥିତ ଥିଲେ। ବିଏମ୍‌ଡବ୍ଲ୍ୟୁ ଏକ ମତ୍ସ୍ୟଜୀବୀ ଦମ୍ପତିଙ୍କ ସ୍କୁଟିକୁ ଧକ୍କା ଦେଇ ମହିଳାଙ୍କୁ ଘୋଷାରନେବାରୁ ତାଙ୍କର ମୃତ୍ୟୁ ଘଟିଥିଲା।

୨୦୧୯ ନିର୍ବାଚନ ଆଚାର ସଂହିତା ଉଲ୍ଲଂଘନ ମାମଲାରେ ଜୟାପ୍ରଦା ନିର୍ଦ୍ଦୋଷ

ରାମପୁର, ୧୧।୭

ଅଭିନେତ୍ରୀ ତଥା ପୂର୍ବତନ ଏମ୍‌ପି ଜୟାପ୍ରଦାଙ୍କୁ ଗୁରୁବାର ରାମପୁରର ଏମ୍‌ପି ଏମଏଲଏ କୋର୍ଟଙ୍କ ନିକଟରୁ ବଡ଼ ଆଶ୍ୱସ୍ତି ମିଳିଛି। ୨୦୧୯ ଲୋକ ସଭା ନିର୍ବାଚନରେ ଆଚାର ସଂହିତା ଭଙ୍ଗ ମାମଲାରେ ସ୍ୱତନ୍ତ୍ର କୋର୍ଟ ଜୟାପ୍ରଦାଙ୍କୁ ନିର୍ଦ୍ଦୋଷ ସାବ୍ୟସ୍ତ କରିଛନ୍ତି। ସେ ରାମପୁରରୁ ୨୦୧୯ ଲୋକ ସଭା ନିର୍ବାଚନରେ ଭାଜପା ଟିକେଟରେ ଲଢ଼ିଥିଲେ। ନିର୍ବାଚନ ପ୍ରଚାର ବେଳେ ସେ ସମାଜବାଦୀ ପାର୍ଟି(ଏସ୍‌ପି) ପ୍ରାର୍ଥୀ ଆଜମ ଖାନଙ୍କ ବିରୋଧରେ ଆପତ୍ତିଜନକ ବୟାନ ଦେଇଥିଲେ। ଏହି ଭାଷଣ ନିର୍ବାଚନ ଆଚାର ସଂହିତା ଉଲ୍ଲଂଘନ କରୁଥିବା ଦର୍ଶାଇ ଆଜମଙ୍କ ସମର୍ଥକଙ୍କ ପକ୍ଷରୁ ରାମପୁର ଜିଲା କେମରୀ ଥାନାରେ ମାମଲା ରୁଜୁ କରାଯାଇଥିଲା।

ଓଡ଼ିଶା ସମେତ ୧୫ ରାଜ୍ୟର ମୁଖ୍ୟ ସଚିବଙ୍କୁ ସୁପ୍ରିମକୋର୍ଟଙ୍କ ସମନ

ବେତନ କମିଶନ ରିପୋର୍ଟ କାର୍ଯ୍ୟକାରୀ ହୋଇନି

ନୂଆଦିଲ୍ଲୀ,୧୧।୭(ପି.ଟି.)

ଦ୍ୱିତୀୟ ଜାତୀୟ ନ୍ୟାୟିକ ବେତନ କମିଶନଙ୍କ ସୁପାରିସ୍‌କୁ ଅନୁପାଳନ କରି ନ ଥିବା ଓଡ଼ିଶା ସମେତ ୧୬ ରାଜ୍ୟର ମୁଖ୍ୟ ସଚିବ ଏବଂ ଅର୍ଥ ସଚିବଙ୍କୁ ସୁପ୍ରିମକୋର୍ଟ ଗୁରୁବାର ସମନ ଜାରି କରିଛନ୍ତି। ନ୍ୟାୟିକ ଅଧିକାରୀମାନଙ୍କ ବକେୟା ପେନ୍‌ସନ ଏବଂ ଅବସରକାଳୀନ ଅନ୍ୟାନ୍ୟ ସୁବିଧା ପୈଠ କରିବା ପାଇଁ କମିଶନ ସୁପାରିସ କରିଥିଲେ। ବେତନ କମିଶନଙ୍କ ସୁପାରିସ କାର୍ଯ୍ୟକାରୀ କରାଯାଉ ନ ଥିବାରୁ ପ୍ରଧାନ ବିଚାରପତି ଡି.ୱାଇ. ଚନ୍ଦ୍ରଚୂଡ଼, ଜଷ୍ଟିସ୍ ଜେ.ବି. ପରଡ଼ିୱାଲା ଏବଂ ମନୋଜ ମିଶ୍ରାଙ୍କ ଖଣ୍ଡପୀଠ ଅସନ୍ତୋଷ ବ୍ୟକ୍ତ କରିଛନ୍ତି। ଆମେ ମୁଖ୍ୟ ସଚିବ ଓ ଅର୍ଥ ସଚିବଙ୍କୁ ଜେଲ ପଠାଉନାହୁଁ। ସେମାନେ କୋର୍ଟରେ ବ୍ୟକ୍ତିଗତ ଭାବେ ହାଜର ହୋଇ ସତ୍ୟପାଠ ଦାଖଲ କରିବା ଚାହୁଁଛୁ ବୋଲି ଖଣ୍ଡପୀଠ କହିଛନ୍ତି। ଅଗଷ୍ଟ ୨୩ରେ ମୁଖ୍ୟ ସଚିବ ଏବଂ ଅର୍ଥ ସଚିବ ଉପସ୍ଥିତ ନ ହେଲେ, ସେମାନଙ୍କ ବିରୋଧରେ ଅଦାଲତ ଅବମାନନା ମାମଲାରେ କାର୍ଯ୍ୟାନୁଷ୍ଠାନ ଗ୍ରହଣ କରାଯିବ ବୋଲି ଖଣ୍ଡପୀଠ କହିଛନ୍ତି।

୧୦ ପଦବୀ ପାଇଁ ୧,୮୦୦ ଆଶାୟୀ

ସାକ୍ଷାତକାରବେଳେ ଦଳାଚକଟା ସ୍ଥିତି

ଅହମଦାବାଦ,୧୧।୭

ଗୁଜରାଟରେ ଏକ ଘରୋଇ କମ୍ପାନୀର ୧୦ ପଦବୀରେ ନିଯୁକ୍ତି ପାଇଁ ଇଣ୍ଟରଭ୍ୟୁ ଦେବାକୁ ୧,୮୦୦ ଆଶାୟୀ ପହଞ୍ଚିବାରୁ ଦଳାଚକଟା ସ୍ଥିତି ଉପୁଜିଥିଲା। ଭରୁଚ୍ ଜିଲାର ଅଙ୍କଲେଶ୍ୱରସ୍ଥିତ ଲର୍ଡସ୍ ପ୍ଲାଜା ହୋଟେଲରେ ସୋମବାର ନିଯୁକ୍ତି ପାଇଁ ସାକ୍ଷାତ୍‌କାର ହେଉଥିଲା। ଗହଳି ଯୋଗୁ ପ୍ରାର୍ଥୀମାନଙ୍କ ମଧ୍ୟରେ ଠେଲାପେଲା ହୋଇ ହୋଟେଲର ଷ୍ଟିଲ୍ ରେଲିଂ ଭାଙ୍ଗିଯିବାରୁ ବହୁ ଆଶାୟୀ ତଳେ ପଡ଼ିଯାଇଥିଲେ। ଏହି ଦୃଶ୍ୟ ଦେଶରେ ବେରୋଜଗାରି ବୃଦ୍ଧିର ପ୍ରମାଣ ଏବଂ ଭାଜପା ଗୁଜରାଟ ମଡେଲର ବିଫଳତା ବୋଲି କଂଗ୍ରେସ କହିଛି। ଭାଇରାଲ୍ ଭିଡିଓରେ ଶହ ଶହ ଆଶାୟୀ ସାକ୍ଷାତ୍‌କାର ଦେବା ପାଇଁ ହୋଟେଲ ପ୍ରବେଶ ପଥର ଉଭୟ ପାର୍ଶ୍ୱରେ ଠେଲାପେଲା ହୋଇଥିଲେ। ଗହଳି ବଢ଼ିବାରୁ ରେଲିଂ ଦବିଯାଇଥିଲା। କେତେଜଣ ପରୀକ୍ଷାର୍ଥୀ ରେଲିଂ ଉପରେ ଛିଡ଼ା ହେବାରୁ ଏହା ଭୁଶୁଡ଼ି ପଡ଼ିବାରୁ ୬ ଜଣ ତଳକୁ ଖସିପଡ଼ିଥିଲେ ଓ ଅନ୍ୟ ୨ ଜଣ ଡେଇଁପଡ଼ିଥିଲେ।

ଅଡି କାର୍‌ରେ ନାଲିବତି, ଭିଆଇପି ନମ୍ବର ପ୍ଲେଟ୍

ମୁମ୍ବାଇ,୧୧।୭

ମହାରାଷ୍ଟ୍ରର ଭାରତୀୟ ପ୍ରଶାସନିକ ସେବା (ଆଇଏଏସ୍) ଅଫିସର ପୂଜା ଖେଡ୍‌କର ନିଜ କ୍ଷମତାର ଦୁରୁପଯୋଗକୁ ନେଇ ବିବାଦ ଘେରରେ ରହିଛନ୍ତି। ପୂଜା ନିଜର ଏକ ବ୍ୟକ୍ତିଗତ ଅଡି କାର୍‌ରେ ବରିଷ୍ଠ ଅଧିକାରୀମାନଙ୍କ ପାଇଁ ଉଦ୍ଦିଷ୍ଟ ସାଇରନ୍ ଏବଂ ଭିଆଇପି ନମ୍ବର ପ୍ଲେଟ୍ ଲଗାଇଥିବା ସାମ୍ନାକୁ ଆସିବା ପରେ ତାଙ୍କୁ ପୁଣେରୁ ୱାଶିମ୍‌କୁ ବଦଳି କରାଯାଇଛି।

୨୦୨୩ ବ୍ୟାଚ୍ ଆଇଏଏସ୍ ଅଧିକାରିଣୀ ପୂଜା ସର୍ବଭାରତୀୟ ର୍ୟାଙ୍କ (ଏଆଇଆର୍)ର ୮୪୧ ସ୍ଥାନ ଅଧିକାର କରିଥିଲେ। ସେ ନିଜ ଅଡି କାର୍‌ରେ 'ମହାରାଷ୍ଟ୍ର ସରକାର' ଷ୍ଟିକର୍ ଓ ନାଲିବତି ଲଗାଇଥିଲେ। ଏପରି କି ଆସିଷ୍ଟାଣ୍ଟ କଲେକ୍ଟର ଭାବେ ଯୋଗଦାନ ପୂର୍ବରୁ ସେ ସରକାରୀ ଗାଡ଼ି, ଭିଆଇପି ନମ୍ବର ପ୍ଲେଟ୍, ରହିବା ପାଇଁ ଘର, ପର୍ଯ୍ୟାପ୍ତ ଷ୍ଟାଫ୍ ଓ ଜଣେ କନ୍‌ଷ୍ଟେବଲ ଦାବି କରିଥିଲେ। ଜଣେ ଟ୍ରେନି ଅଫିସର ଏହି ସୁବିଧାଗୁଡ଼ିକ ପାଇଁ ହକ୍‌ଦାର ନୁହନ୍ତି। ରିପୋର୍ଟରୁ ଆହୁରି ଜଣାପଡ଼ିଛି ଯେ,

ପୂଜା ଖେଡ୍‌କର

ପୂଜାଙ୍କ ବାପା ଦିଲୀପ ଖେଡ୍‌କର ଜଣେ ଅବସରପ୍ରାପ୍ତ ପ୍ରଶାସନିକ ଅଧିକାରୀ। ଦିଲୀପ ନିଜ ଝିଅଙ୍କ ଦାବିଗୁଡ଼ିକୁ ତୁରନ୍ତ ପୂରଣ କରିବା ପାଇଁ ଜିଲାପାଳଙ୍କୁ ଚାପ ପକାଇଥିଲେ। ବାପାଙ୍କ ପ୍ରଭାବ ଥିବାରୁ ସେ ପୁଣେ ଜିଲାପାଳଙ୍କ ଅଫିସରେ କାର୍ଯ୍ୟରତ ବରିଷ୍ଠ ଅଧିକାରୀ ଅଜୟ ମୋରେଙ୍କ ସ୍ଥାନରୁ ନାମଫଳକ ହଟାଇଦେଇଥିଲେ। ପୂଜା ଏସବୁ ସୁବିଧା ହାସଲ ପାଇଁ ନିଜକୁ ମିଛରେ ଦୃଷ୍ଟିବାଧିତ ଓ ମାନସିକ ଅକ୍ଷମ ଏବଂ ଅନ୍ୟାନ୍ୟ ପଛୁଆ ବର୍ଗ (ଓବିସି) ଦର୍ଶାଇଥିବା ମଧ୍ୟ ଅଭିଯୋଗ ହୋଇଛି। କ୍ଷମତାର ଏପରି ଅପବ୍ୟବହାର ଯୋଗୁ ପୂଜାଙ୍କୁ ୱାଶିମ୍‌କୁ ବଦଳି କରାଯାଇଛି।

ଚାଇନା ଉସୁକାଉଛି ୟୁକ୍ରେନ୍ ଯୁଦ୍ଧ: ନାଟୋ

ୱାଶିଂଟନ୍,୧୧।୭

ରୁଷିଆ ସହିତ ଚାଇନାର ଗଭୀର ସମ୍ପର୍କକୁ ନେଇ ନର୍ଥ ଆଟଲାଣ୍ଟିକ୍ ଟ୍ରିଟି ଅର୍ଗାନାଇଜେଶନ୍ (ନାଟୋ) ଚିନ୍ତାବ୍ୟକ୍ତ କରିଛି। ଏଥିସହ ୟୁକ୍ରେନ୍ ବିରୋଧରେ ରୁଷିଆ ପ୍ରାୟ ଅଢ଼େଇ ବର୍ଷ ଧରି ଚଳାଇଥିବା ଯୁଦ୍ଧରେ ବେଜିଂର ନିର୍ଣ୍ଣାୟକ ଭୂମିକା ଥିବା ଅଭିଯୋଗ ଆଣିଛି। ଅନ୍ୟପକ୍ଷେ ପାଶ୍ଚାତ୍ୟ ସାମରିକ ମେଣ୍ଟ ପକ୍ଷରୁ ଅଣାଯାଇଥିବା ଏହି ଅଭିଯୋଗକୁ ବେଜିଂ ଖଣ୍ଡନ କରିଛି। ଅନ୍ୟ ରାଷ୍ଟ୍ରଗୁଡ଼ିକର ଅର୍ଥରେ ନାଟୋ ନିଜ ସୁରକ୍ଷା ଖୋଜୁଛି। ଏସିଆକୁ ଏଭଳି ବିବାଦ ନ ଆଣିବାକୁ ନାଟୋକୁ ଚାଇନା ପରାମର୍ଶ ଦେଇଛି।

ୱାଶିଂଟନ୍‌ରେ ଆମେରିକା ନେତୃତ୍ୱାଧୀନ ନାଟୋର ୭୫ତମ ବାର୍ଷିକ ନର୍ଥ ଆଟଲାଣ୍ଟିକ୍ କାଉନ୍‌ସିଲ ସମ୍ମିଳନୀ ଅନୁଷ୍ଠିତ ହୋଇଛି। ଗୁରୁବାର ଏହାର ଉଦ୍‌ଯାପନୀ ଅବସରରେ ୩୨ ସଦସ୍ୟ ରାଷ୍ଟ୍ରର ନେତାମାନେ ଏକ ମିଳିତ ବିବୃତି ଜାରି କରିଛନ୍ତି। ଏଥିରେ ସେମାନେ ଉଲ୍ଲେଖ କରିଛନ୍ତି, ଚାଇନାର ମହତ୍ତ୍ୱାକାଂକ୍ଷା ଓ କଠୋର ନୀତିଗୁଡ଼ିକ ନାଟୋର ସ୍ୱାର୍ଥ, ସୁରକ୍ଷା ଓ ମୂଲ୍ୟବୋଧ ପାଇଁ ଆହ୍ୱାନ ସୃଷ୍ଟି କରିଛି। ରୁଷିଆ ପ୍ରତିରକ୍ଷା ମନ୍ତ୍ରଣାଳୟ ସହିତ ଚାଇନାର ବଢ଼ିଚାଲିଥିବା ସୀମାହୀନ ରଣନୈତିକ ସହଭାଗିତା ଅତ୍ୟନ୍ତ ଚିନ୍ତାଜନକ। ୨୦୨୨ ଫେବୃୟାରୀରେ ଚାଇନା ରାଷ୍ଟ୍ରପତି ଶି ଜିନ୍‌ପିଙ୍ଗ୍ ଓ ରୁଷିଆ ପ୍ରତିପକ୍ଷ ଭ୍ଲାଡିମିର ପୁଟିନ୍‌ଙ୍କ ମଧ୍ୟରେ ସାକ୍ଷାତ ବେଳେ ଏହି ସହଭାଗିତାର ଘୋଷଣା କରାଯାଇଥିଲା। ଏହାର ଦିନକ ପରେ ଫେବୃୟାରୀ ୨୪ରେ ପୁଟିନ୍ ୟୁକ୍ରେନ୍ ଆକ୍ରମଣର ନିର୍ଦ୍ଦେଶ ଦେଇଥିଲେ। ଏଥିଯୋଗୁ ନାଟୋକୁ ହାଇବ୍ରିଡ୍, ସାଇବର, ସ୍ପେସ୍ ଓ ଅନ୍ୟ କ୍ଷେତ୍ରରେ ବିପଦର ସମ୍ମୁଖୀନ ହେବାକୁ ପଡ଼ିଛି। ତେଣୁ ଚାଇନା ରୁଷିଆର ଯୁଦ୍ଧ ଉଦ୍ୟମ ପାଇଁ ଯୋଗାଇଥିବା ଅସ୍ତ୍ରଶସ୍ତ୍ର ଓ ରାଜନୈତିକ ସହଯୋଗ ପ୍ରତ୍ୟାହାର କରିବା ଉଚିତ ବୋଲି ମିଳିତ ଘୋଷଣାନାମାରେ କୁହାଯାଇଛି। ଏହା ଉପରେ ଚାଇନା ବହିର୍ବ୍ୟାପାର ମୁଖପାତ୍ର ଲି ଜିଆନ୍ କହିଛନ୍ତି, ୟୁକ୍ରେନ୍ ପ

ଧରିତ୍ରୀ
DHARITRI

ଭୁବନେଶ୍ୱର, ଶୁକ୍ରବାର, ଜୁଲାଇ ୧୨/୨୦୨୪ | Bhubaneswar, Friday, July 12/2024 | ପୃଷ୍ଠା-୧

ରାଜ୍ୟରେ ୫୦୦ମୁହାଁ ଡେଙ୍ଗୁ

ଭୁବନେଶ୍ୱର,୧୧।୭(ଅସମାପିକା ସାହୁ)

ରାଜ୍ୟରେ ଏବେ ଡେଙ୍ଗୁ ଆକ୍ରାନ୍ତଙ୍କ ସଂଖ୍ୟା ବଢ଼ିବାରେ ଲାଗିଛି। ମାସକରେ ସଂକ୍ରମିତଙ୍କ ସଂଖ୍ୟା ୨ଗୁଣାରୁ ଅଧିକ ବୃଦ୍ଧି ପାଇଛି। ଗତ ମାସ ୧୦ ତାରିଖରେ ସ୍ୱାସ୍ଥ୍ୟ ବିଭାଗ ପକ୍ଷରୁ ମଳିଥିବା ସୂଚନାରେ ଡେଙ୍ଗୁ ଆକ୍ରାନ୍ତଙ୍କ ସଂଖ୍ୟା ୨୩୫ ଥିବାବେଳେ ଏବେ ସୁଦ୍ଧା ରାଜ୍ୟରେ ୪୮୮ ଜଣ ଡେଙ୍ଗୁ ପଜିଟିଭ ଚିହ୍ନଟ ହୋଇସାରିଲେଣି। ଏଯାଏଁ ମୋଟ ୩୫,୪୭୦ ଟେଷ୍ଟ ହୋଇଛି। ଖୋର୍ଦ୍ଧା ଜିଲାରେ ସର୍ବାଧିକ ୧୩୦ ଜଣ ପଜିଟିଭ୍ ଚିହ୍ନଟ ହୋଇଛନ୍ତି। ବୁଧବାର ୩୩ଜଣ ଡେଙ୍ଗୁ ପଜିଟିଭ ଚିହ୍ନଟ ହୋଇଛନ୍ତି। ବର୍ଷା ଋତୁ ଆସିଥିବାରୁ ରାଜ୍ୟରେ ମ୍ୟାଲେରିଆ

ମାସକରେ ସଂକ୍ରମିତଙ୍କ ସଂଖ୍ୟା ୨ଗୁଣାରୁ ଊର୍ଦ୍ଧ୍ୱ

ବଢ଼ୁଛି। ମଶାବଂଶ ବୃଦ୍ଧିକୁ ରୋକାଯିବା ପାଇଁ ଆବଶ୍ୟକ ପଦକ୍ଷେପ ନେବାକୁ ନିର୍ଦ୍ଦେଶ ଦିଆଯାଇଥିବା ଜନସ୍ୱାସ୍ଥ୍ୟ ନିର୍ଦ୍ଦେଶକ ଡା. ନୀଳକଣ୍ଠ ମିଶ୍ର କହିଛନ୍ତି।

ମିଶ୍ରଙ୍କ ସୂଚନାନୁସାରେ ମୁଖ୍ୟଶାସନ ସଚିବଙ୍କ ଅଧ୍ୟକ୍ଷତାରେ ଉଚ୍ଚସ୍ତରୀୟ ବୈଠକ ହୋଇଛି। ଏଥିରେ ସବୁ ବିଭାଗର ସଚିବମାନେ ଉପସ୍ଥିତ ଥିଲେ। ସେମାନଙ୍କୁ ସତର୍କ ରହିବା ସହ ମାର୍ଗଦର୍ଶିକା ଜାରି କରାଯାଇଛି। ମଶାବଂଶ ବୃଦ୍ଧିକୁ ରୋକାଯିବା ପାଇଁ ଆବଶ୍ୟକ ☞ପୃଷ୍ଠା–୨

ମାଥିଲିରେ ଝାଡ଼ାବାନ୍ତି, ୧୭ ଆକ୍ରାନ୍ତ

ମାଥିଲି,୧୧।୭(ସୁବାସ ଚନ୍ଦ୍ର ଖୁଣ୍ଟୁପିଆ)

ମାଲକାନଗିରି ଜିଲା ମାଥିଲି ବ୍ଲକ୍ କର୍ତ୍ତନପାଲ୍ଲୀ ପଞ୍ଚାୟତ କୋପ୍ରା ଗ୍ରାମରେ ଝାଡ଼ାବାନ୍ତିରେ ବୁଧବାର ରାତିରୁ ଲାଗିଥିବା ଝାଡ଼ାବାନ୍ତିରେ ୧୭ ଆକ୍ରାନ୍ତ ହୋଇଛନ୍ତି। ସେଥିରୁ ୪ ଜଣଙ୍କ ଅବସ୍ଥା ଗୁରୁତର ଥିବା ଜଣାପଡିଛି। ସମସ୍ତ ଆକ୍ରାନ୍ତଙ୍କୁ ମାଥିଲି ଡାକ୍ତରଖାନାରେ ଭର୍ତ୍ତି କରାଯାଇଛି। ଝାଡ଼ାବାନ୍ତିର ପ୍ରକୃତ କାରଣ ଜଣାପଡି ନ ଥିବା ବେଳେ ଦୂଷିତ ପାଣି ପାଇଁ ଏପରି ଘଟିଥିବା ସନ୍ଦେହ କରାଯାଉଛି । ଘଟଣା ଜଣାପଡିବା ପରେ ଏକ ଡାକ୍ତରୀ ଟିମ୍ ଗାଁରେ ପହଞ୍ଚି ତଦନ୍ତ କରିଛି। ସ୍ୱାସ୍ଥ୍ୟ ବିଭାଗ ତରଫରୁ ଗାଁରେ ଏକ ଅସ୍ଥାୟୀ କ୍ୟାମ୍ପ ବସାଯାଇ ଜଳ ବିଶୋଧନ କରିବା ପାଇଁ ଗାଁକୁ ସଫେଇ କରାଯାଇଛି। ଚିତ୍ରକୋଣ୍ଡା ବିଧାୟକ ମଙ୍ଗୁ ଖିଲ ଆକ୍ରାନ୍ତଙ୍କୁ ଭେଟି ସ୍ୱାସ୍ଥ୍ୟାବସ୍ଥା ସମ୍ପର୍କରେ ବୁଝିଛନ୍ତି। ବିଧାୟକ ସମସ୍ତ ଆକ୍ରାନ୍ତଙ୍କ ସ୍ଥିତି ☞ପୃଷ୍ଠା–୨

ପୁଣି ଆନ୍ଦୋଳନକୁ ଓହ୍ଲାଇବେ ଚାଷୀ

ନୂଆଦିଲ୍ଲୀ,୧୧।୭

ଫସଲର ସର୍ବନିମ୍ନ ସହାୟକ ମୂଲ୍ୟ (ଏମ୍ଏସ୍ପି)କୁ ଆଇନଗତ ଗ୍ୟାରେଣ୍ଟି, ଋଣ ଛାଡ଼ ସମେତ ବିଭିନ୍ନ ପୁରୁଣା ଦାବି ନେଇ ଚାଷୀମାନେ ପୁଣିଥରେ ଆନ୍ଦୋଳନକୁ ଓହ୍ଲାଇବେ ବୋଲି ସଂଯୁକ୍ତ କିଷାନ ମୋର୍ଚ୍ଚା (ଏସ୍କେଏମ୍) ଗୁରୁବାର ଘୋଷଣା କରିଛି। ସେମାନେ ପ୍ରଧାନମନ୍ତ୍ରୀ ଏବଂ ଲୋକ ସଭାର ବିରୋଧୀ ଦଳ ନେତାଙ୍କୁ ସ୍ମାରକପତ୍ର ପ୍ରଦାନ କରିବେ। ୨୦୨୦–୨୧ କୃକେ ଆନ୍ଦୋଳନର ନେତୃତ୍ୱ ନେଇଥିଲା ଏସ୍କେଏମ୍। ଏହାର ସାଧାରଣ ପରିଷଦ ବୈଠକରେ ହୋଇଥିବା ନିଷ୍ପତ୍ତି ଅନୁଯାୟୀ ପୁଣିଥରେ ☞ପୃଷ୍ଠା–୨

ଭଦ୍ରକରେ ନକଲି ଜର୍ଦ୍ଦା କାରଖାନା

ଭଦ୍ରକ,୧୧।୭(ସନାତନ ରାଉତ/ ରବିନାରାୟଣ ଖିଲାର)

ଭଦ୍ରକ ପୁରୁଣାବଜାର ଅଞ୍ଚଳରେ ନକଲି ଜର୍ଦ୍ଦା କାରବାର ବଢ଼ି ଚାଲିଛି। ପୁରୁଣାବଜାର ଥାନା ପୋଲିସ ଏଠାରେ ଏକ ନକଲି ଜର୍ଦ୍ଦା କାରଖାନା ଠାବ କରିଛି। ପୋଲିସର ଏକ ଟିମ୍ ଚଢ଼ାଉ କରି ୫୦ ଲକ୍ଷରୁ ଊର୍ଦ୍ଧ୍ୱ ଟଙ୍କାର ନକଲି ଜର୍ଦ୍ଦା ଏବଂ ଜର୍ଦ୍ଦା ତିଆରିରେ ବିଭିନ୍ନ ସାମଗ୍ରୀ ଜବତ ସହ ୨ଜଣଙ୍କୁ ଗିରଫ କରିଛି। ଏଥିରେ ସମ୍ପୃକ୍ତ ଥିବା ଅନ୍ୟ ଜଣେ ଫେରାର ହୋଇଯାଇଥିବା ଗୁରୁବାର ପୁରୁଣାବଜାର ଥାନାରେ ଆୟୋଜିତ ଖବରଦାତା ସମ୍ମିଳନୀରେ ପୋଲିସ ସୂଚନା ଦେଇଛି। ସିଟି ଡିଏସ୍ପି ଅଂଶୁମାନ ଦ୍ୱିବେଦୀ ଓ ପୁରୁଣାବଜାର ଥାନାଧିକାରୀ ନୀରୋଜ ସାମଲଙ୍କ ନେତୃତ୍ୱରେ ଏକ ଟିମ୍ ଗଠନ କରାଯାଇ ପୁରୁଣାବଜାରର ହେଲାସାହିର ୩ଟି ଜାଗାରେ ଚଢ଼ାଉ କରାଯାଇଥିଲା। ନକଲି ଜର୍ଦ୍ଦା ସହ ବିଭିନ୍ନ କମ୍ପାନୀର ଲୋଗୋ, ବ୍ୟାପକ ପରିମାଣର ଗୋପାଳ–୬୦ ଟିଣଡବା, କନକ ଟିଣଡବା, ଜର୍ଦ୍ଦା ତିଆରିରେ ବ୍ୟବହୃତ ହେଉଥିବା ତେଲ, ମିକ୍ସଚର ମେଶିନ ଓ ପାଉଚ ଜବତ କରାଯାଇଛି। ହେଲାସାହିର ସେକ୍ ରବାନୀ(୩୧) ଓ ସେକ୍ ଖାଲିକ୍(୨୦)ଙ୍କୁ ଗିରଫ କରାଯାଇଥିବା ବେଳେ ମୀର ଇନାମ ଫେରାର ହୋଇଯାଇଥିବା ଖବରଦାତା ସମ୍ମିଳନୀରେ ସିଟି ଡିଏସ୍ପି କହିଛନ୍ତି। ଏନେଇ ଥାନାରେ ମାମଲା (ନଂ. ୨୦୪/୨୪, ୨୦୫/୨୪ ଓ ୨୦୬/୨୪) ରୁଜୁ କରାଯାଇଛି।

ପହଣ୍ଡି ଅଘଟଣ: ମୁଖ୍ୟମନ୍ତ୍ରୀଙ୍କୁ ଚିଠି ଲେଖିଲେ ନବୀନ, ଉତ୍ତର ଦେଲେ ମୋହନ

ମୁଖ୍ୟମନ୍ତ୍ରୀ ଦୃଷ୍ଟାନ୍ତମୂଳକ ପଦକ୍ଷେପ ନିଅନ୍ତୁ

ଭୁବନେଶ୍ୱର,୧୧।୭(ଅନିଲ ଦାସ)

ବଡ଼ଠାକୁର ବଳଭଦ୍ର ଆଡ଼ପ ପହଣ୍ଡି ବେଳେ ମୁହଁମାଡ଼ି ପଡ଼ିଯିବା ଘଟଣାରେ ବିରୋଧୀ ଦଳ ନେତା ନବୀନ ପଟ୍ଟନାୟକ ଗଭୀର ଦୁଃଖପ୍ରକାଶ କରିଛନ୍ତି। ଏ ନେଇ ସେ ଗୁରୁବାର ମୁଖ୍ୟମନ୍ତ୍ରୀ ମୋହନ ଚରଣ ମାଝୀଙ୍କୁ ଚିଠି ଲେଖିଛନ୍ତି। ସେ ଚିଠିରେ ଉଲ୍ଲେଖ କରିଛନ୍ତି ଯେ ଏଭଳି ସ୍ପର୍ଶକାତର ବିଷୟରେ ରାଜ୍ୟ ମନ୍ତ୍ରିମଣ୍ଡଳର କିଛି ସଦସ୍ୟ ଯେଭଳି ହାଲୁକା ମନ୍ତବ୍ୟ ଦେଲେ, ତାହା ଜଗନ୍ନାଥପ୍ରେମୀଙ୍କ ଦୁଃଖକୁ ଦ୍ୱିଗୁଣିତ ☞ପୃଷ୍ଠା–୨

ଆପଣଙ୍କ ପରାମର୍ଶ ସବୁବେଳେ ସମ୍ମାନର ସହ ଗ୍ରହଣୀୟ ହେବ

ଭୁବନେଶ୍ୱର,୧୧।୭(ଅନିଲ ଦାସ)

ଆଡ଼ପ ପହଣ୍ଡି ବେଳେ ବଡ଼ଠାକୁର ବଳଭଦ୍ର ମୁହଁମାଡ଼ି ପଡ଼ିଯିବା ଘଟଣାରେ ବିରୋଧୀ ଦଳ ନେତା ନବୀନ ପଟ୍ଟନାୟକ ଗଭୀର ଦୁଃଖପ୍ରକାଶ କରିବା ସହ ଗୁରୁବାର ପୂର୍ବାହ୍ନରେ ଏ ନେଇ ମୁଖ୍ୟମନ୍ତ୍ରୀ ମୋହନ ଚରଣ ମାଝୀଙ୍କୁ ଚିଠି ଲେଖିଛନ୍ତି। ଏପରି ଅଘଟଣର ଯେପରି ପୁନରାବୃତ୍ତି ନ ଘଟିବ ତାହା ସୁନିଶ୍ଚିତ କରିବାକୁ ନବୀନ ମୁଖ୍ୟମନ୍ତ୍ରୀଙ୍କୁ ଅନୁରୋଧ କରିଛନ୍ତି। ମୁଖ୍ୟମନ୍ତ୍ରୀ ମଧ୍ୟ ☞ପୃଷ୍ଠା–୨

DSPL-45

କୃଷି ଏବଂ କୃଷକ କଲ୍ୟାଣ ମନ୍ତ୍ରଣାଳୟ
ଭାରତ ସରକାର

୨୦୨୪ ଖରିଫ୍ ଋତୁ ପାଇଁ ପ୍ରଧାନମନ୍ତ୍ରୀ ଫସଲବୀମା ଯୋଜନା (PMFBY) ରେ ପଞ୍ଜିକରଣ

ଏତ ଦ୍ୱାରା ରାଜ୍ୟର ସମସ୍ତ କୃଷକ ଭାଇ ଓ ଭଉଣୀ ମାନଙ୍କୁ ସୂଚିତ କରାଯାଉ ଅଛି ଯେ, ଚଳିତ ଖରିଫ୍ ଋତୁରେ ଚାଷ କରିଥିବା ଫସଲର ବୀମା ପଞ୍ଜିକରଣ ଯଥାଶୀଘ୍ର କରାଇ ନିଅନ୍ତୁ ।

- ବିଜ୍ଞପିତ ଅଞ୍ଚଳରେ ଚାଷ ହୋଇଥିବା ୮ ଗୋଟି ଫସଲ ଯଥା - ଧାନ, ମକା, ଚିନାବାଦାମ, ମାଣ୍ଡିଆ, କପା, ହରଡ, ଅଦା ଓ ହଳଦୀ ପାଇଁ ବୀମା କରାଯାଇପାରିବ ।
- ପ୍ରାକୃତିକ ଦୁର୍ବିପାକ ଦ୍ୱାରା ଫସଲ ଅମଳରେ କ୍ଷତି ହେଲେ ଏହି ଯୋଜନାରେ ଚାଷୀ ଭାଇ ଓ ଭଉଣୀମାନେ କ୍ଷତିପୂରଣ ପାଇପାରିବେ ।
- ଋଣୀ ଓ ଅଣଋଣୀ ଚାଷୀ ସମସ୍ତେ ଏହି ଯୋଜନା ଅଧିନରେ ନିଜ ଫସଲର ବୀମା ପଞ୍ଜିକରଣ କରିପାରିବେ ।
- ଭାଗ ଚାଷୀ ମଧ୍ୟ ନିର୍ଦ୍ଧାରିତ ଫର୍ମରେ ଜମି ମାଲିକଙ୍କ ଠାରୁ ସହମତି ଆଣି ନିଜ ଫସଲର ପଞ୍ଜିକରଣ କରିପାରିବେ ।
- ଋଣୀ ଚାଷୀମାନେ ଋଣ ନେଇଥିବା ଅନୁଷ୍ଠାନ ଯଥା-ପ୍ରାଥମିକ କୃଷି ସମବାୟ ସମିତି (PACS), ବୃହଦାକାର ଆଦିବାସୀ ବହୁମୁଖୀ ସମବାୟ ସମିତି (LAMPCS) ଓ ବ୍ୟାଙ୍କ ଶାଖାରେ ସହମତି ଦେଇ ଏହି ପଞ୍ଜିକରଣ କରାଇପାରିବେ ।
- ଅଣଋଣୀ ଚାଷୀମାନେ ଜନସେବା କେନ୍ଦ୍ର (CSC), ସମବାୟ ବ୍ୟାଙ୍କ ଶାଖା ତଥା ଅନ୍ୟାନ୍ୟ ବ୍ୟାଙ୍କ ଶାଖାରେ ଆବଶ୍ୟକୀୟ କାଗଜ ପତ୍ର ଦେଇ ଏହି ପଞ୍ଜିକରଣ କରାଇ ପାରିବେ ।
- ଏହି ପଞ୍ଜିକରଣ ପାଇଁ ଆଧାର କାର୍ଡ (Aadhar Card) ବାଧ୍ୟତା ମୂଳକ ଅଟେ ।
- ଜଣେ ଚାଷୀ ପାଇଁ ସର୍ବାଧିକ ୫ ଏକର ପର୍ଯ୍ୟନ୍ତ ଚାଷ ଜମିର ପଞ୍ଜିକରଣ ବିନା କୌଣସି ଦେୟରେ କରାଯିବ । ବ୍ୟାଙ୍କ ଆକାଉଣ୍ଟ validation ପାଇଁ ଆବେଦନ ପତ୍ର ପିଛା କେବଳ ୧ ଟଙ୍କା ଦେବାକୁ ପଡିବ ।
- ଅଧିକ ବିବରଣୀ ପାଇଁ ନିକଟସ୍ଥ କୃଷି ସମବାୟ ସମିତି (PACS /LAMPCS) ବ୍ୟାଙ୍କ ଶାଖା କିମ୍ବା ARCS, DRCS, CDAO ଅଫିସରେ ଯୋଗାଯୋଗ କରନ୍ତୁ ।

*ଶେଷ ତାରିଖ ପୂର୍ବରୁ ନିଜ ଫସଲର ପଞ୍ଜିକରଣ କରାଇ ଦେବାକୁ ଅନୁରୋଧ ।

ପଞ୍ଜିକରଣର ଶେଷ ତାରିଖ
୩୧ ଜୁଲାଇ ୨୦୨୪

OIPR-39001/13/0002/2425

ସମବାୟ ବିଭାଗ, ଓଡ଼ିଶା ସରକାର

ଆଜି କ'ଣ କେଉଁଠି

ଭୁବନେଶ୍ୱର
- ଗଙ୍ଗାଧର ପାଇକରାୟ ରାଜ୍ୟସ୍ତରୀୟ ଜୟନ୍ତୀ ସମାରୋହ, ସ୍ଥାନ: ଭଗବତୀ ଭବନ, ଅଶୋକ ନଗର, ସମୟ: ଅପରାହ୍ନ ୫ଟା ୩୦ ।

କଟକ
- ଓଡ଼ିଶା ମେଡ଼ିକାଲ କଲେଜ ଟିଚର୍ସ ଆସୋସିଏଶନର କର୍ମଶାଳା, ସ୍ଥାନ: ହେରିଟେଜ୍ ଅଡ଼ିଟୋରିୟମ୍, ଏସ୍‌ସିବି, ସମୟ:ସକାଳ ୯ଟା ।

ବାଲେଶ୍ୱର
- ତୁଳସୀ ଅଭିଷେକ, ସ୍ଥାନ: ଗୁଣ୍ଡିଚା ମନ୍ଦିର, ରେମୁଣା, ବାଲେଶ୍ୱର, ସମୟ: ପୂର୍ବାହ୍ନ ୧୦ଟା ୩୦ ।
- ବୃନ୍ଦାବନରୁ ଆସୁଥିବା ବିଶିଷ୍ଟ କଳାକାରଙ୍କ ଦ୍ୱାରା ଶ୍ରୀକୃଷ୍ଣ ଚରିତ ରାସଲୀଳା କାର୍ଯ୍ୟକ୍ରମ, ସ୍ଥାନ: ମେଳା ପଡ଼ିଆ, ରେମୁଣା, ବାଲେଶ୍ୱର, ସମୟ: ସନ୍ଧ୍ୟା ୬ଟା ୩୦ ।
- ବରାହ ନୃସିଂହ ଅବତାର ଦର୍ଶନ, ସ୍ଥାନ: ଶ୍ରୀଗୁଣ୍ଡିଚା ମନ୍ଦିର, ନୀଳଗିରି, ସମୟ: ସନ୍ଧ୍ୟା ୭ଟା ୩୦ ।
- ଶୟନ ଆରତୀ, ସ୍ଥାନ: ଗୁଣ୍ଡିଚା ମନ୍ଦିର, ରେମୁଣା, ସମୟ: ରାତି ୮ଟା ୪୫ ।

ମୟୂରଭଞ୍ଜ
- ମାଉସୀ ମା' ମନ୍ଦିରରେ ରଥର ଦକ୍ଷିଣ ମୋଡ଼, ସ୍ଥାନ: ମୋରଡ଼ା ବ୍ଲକ ଅଧୀନ ଚିତ୍ରଡ଼ା ମାଉସୀମା ମନ୍ଦିର, ସନ୍ଧ୍ୟା ୬ଟା ।
- ଶ୍ରୀ ଶ୍ରୀ ହରିବଳଦେବଜୀଉ ବିଜେଙ୍କ ନୃସିଂହ ବରାହ ବେଶ, ସ୍ଥାନ: ମାଉସୀ ମା' ମନ୍ଦିର, ବାରିପଦା, ସମୟ: ସନ୍ଧ୍ୟା ୭ଟା ।
- ସାନ ଜଗନ୍ନାଥ ମହାପ୍ରଭୁଙ୍କ ନୃସିଂହ ବରାହ ବେଶ, ସ୍ଥାନ: ମାଉସୀ ମା' ମନ୍ଦିର, ଲାଲବଜାର, ବାରିପଦା, ସନ୍ଧ୍ୟା ୭ଟା ।

ଭଦ୍ରକ
- ଜଗନ୍ନାଥ ଓ ବିମଳାଙ୍କ ବିଗ୍ରହ ପ୍ରତିଷ୍ଠା, ମନ୍ଦିର ପ୍ରତିଷ୍ଠା ଉତ୍ସବ, ସ୍ଥାନ: ବସନ୍ତିଆ, ଭଦ୍ରକ, ସମୟ: ସକାଳ ୭ଟା ।
- ଶ୍ରୀ ଶ୍ରୀ ଲକ୍ଷ୍ମୀନାରାୟଣ ମନ୍ଦିର ବିଗ୍ରହ ପ୍ରତିଷ୍ଠା ଉତ୍ସବ, ସ୍ଥାନ: ଚନ୍ଦନପୁର, ବେତଡ଼ା, ବାସୁଦେବପୁର, ସମୟ: ସକାଳ ୯ଟା ।
- ବିଗ୍ରହରାଜ ଶିବଲିଙ୍ଗ ପ୍ରାଣ ପ୍ରତିଷ୍ଠା ଓ ପ୍ରବଚନ କାର୍ଯ୍ୟକ୍ରମ, ସ୍ଥାନ: ଏକଡାଳ, ବାହାବଳପୁର, ତିହିଡ଼ି, ସମୟ: ପୂର୍ବାହ୍ନ ୧୦ଟା ।

କେନ୍ଦୁଝର
- ମା' ତାରିଣୀ ମନ୍ଦିରରେ ପୂଜା ଏବଂ ବିଗ୍ରହ ପ୍ରତିଷ୍ଠା, ଯଜ୍ଞ, ସ୍ଥାନ: ଇଂଚୋଳ, ହାଟଡ଼ିହୀ, ସମୟ: ସକାଳ ୭ ଟା ।
- ଦେବାଳୟ, ଦେବତା ପ୍ରତିଷ୍ଠା ଉତ୍ସବ, ଯଜ୍ଞ, ଭଜନ, କୀର୍ତ୍ତନ, ସ୍ଥାନ: ଗଳିଗୋପାଳପୁର, ହାଟଡ଼ିହୀ, ସମୟ: ସକାଳ ୭ ଟା ।
- ନାରାୟଣଙ୍କ ପ୍ରତିମୂର୍ତ୍ତି ସ୍ଥାପନା ପାଇଁ ପ୍ରସ୍ତୁତି ବୈଠକ, ସ୍ଥାନ: ନାରାୟଣ ମଠ ପରିସର, ଜଳସୁଆଁ, ଆନନ୍ଦପୁର, ସମୟ: ପୂର୍ବାହ୍ନ ୧୦ଟା ।
- ମହାଦେବ ମନ୍ଦିରରେ ପୂଜାର୍ଚ୍ଚନା ଓ କଳସ ଶୋଭାଯାତ୍ରା ସହ ଗ୍ରାମ ପରିକ୍ରମା, ସ୍ଥାନ: ବେଲବାହାଳି, ଆନନ୍ଦପୁର, ସମୟ: ପୂର୍ବାହ୍ନ ୧୦ଟା ।
- ଗୁଣ୍ଡିଚା ମନ୍ଦିରରେ ଭଜନ ସମାରୋହ, ସ୍ଥାନ: ଐକ୍ୟ କ୍ଷେତ୍ର, ପିଏଚଡି, ବଡବିଲ, ସମୟ: ସନ୍ଧ୍ୟା ୭ ଟା ।

ବ୍ରହ୍ମପୁର
- ରାମମନ୍ଦିର ପ୍ରତିଷ୍ଠା ମହୋତ୍ସବ ଉଦଯାପନୀ, ସ୍ଥାନ: ନିମଖଣ୍ଡି ଗ୍ରାମ, ସମୟ: ସକାଳ ୭ଟା ।
- ବିଇଏମ୍‌ସି କର୍ପୋରେଶନ ବୈଠକ, ସ୍ଥାନ: ବିଇଏମ୍‌ସି ସମ୍ମିଳନୀ କକ୍ଷ, ସମୟ: ସକାଳ ୯ଟା ।

ଗଞ୍ଜାମ
- ଆସିକା ବିଜ୍ଞାନ ମହାବିଦ୍ୟାଳୟର ୫୭ତମ ପ୍ରତିଷ୍ଠା ଦିବସ, ସ୍ଥାନ: ମହାବିଦ୍ୟାଳୟ ପରିସର, ସମୟ: ପୂର୍ବାହ୍ନ ୧୦ଟା ୩୦ ।
- ଶିକ୍ଷକ ତାଲିମ ଶିବିର ଉଦ୍‌ଘାଟନ, ସ୍ଥାନ: ଭଞ୍ଜନଗର ବାଳିକା ଉଚ୍ଚ ବିଦ୍ୟାଳୟ, ସମୟ: ପୂର୍ବାହ୍ନ ୧୧ଟା ।

ରାୟଗଡ଼ା
- ଶ୍ରୀଜୀଉଙ୍କ ବାମନ ଅବତାର, ସ୍ଥାନ: ଗୁଣ୍ଡିଚା ମନ୍ଦିର, ରାୟଗଡ଼ା, ସମୟ: ସକାଳ ୬ଟା ।
- ଗୁଣପୁର ବ୍ରାହ୍ମଣ ସମାଜ ପକ୍ଷରୁ ସାମୁହିକ ବ୍ରତୋପନୟନ କାର୍ଯ୍ୟକ୍ରମ, ସ୍ଥାନ: କାଳୀ ପୂଜା ମଣ୍ଡପ, ଗୁଣପୁର, ସମୟ: ସକାଳ ୭ଟା ୪୫ ।
- ରଥଯାତ୍ରା ଉପଲକ୍ଷେ ଭଜନ ସମାରୋହ, ସ୍ଥାନ: ରାୟଗଡ଼ା ଗୁଣ୍ଡିଚା ମନ୍ଦିର ସମ୍ମୁଖ, ସମୟ: ସନ୍ଧ୍ୟା ୭ରୁ ଆରମ୍ଭ ।

କୋରାପୁଟ
- ଗୁଣ୍ଡିଚା ମନ୍ଦିରରେ ଶ୍ରୀଜୀଉଙ୍କ ବାମନ ଓ ପର୍ଶୁରାମ ଅବତାର, ସ୍ଥାନ: କୋରାପୁଟସ୍ଥିତ ଶ୍ରୀ ଗୁଣ୍ଡିଚା ମନ୍ଦିର, ସମୟ: ସନ୍ଧ୍ୟା ୬ ଟା ।

ନବରଙ୍ଗପୁର
- ଖାଦ୍ୟ ଆୟୋଗଙ୍କ ଜିଲା ସ୍ତରୀୟ ସମୀକ୍ଷା ବୈଠକ, ସ୍ଥାନ: ମିଶନ ଶକ୍ତି ସଭାଗୃହ, ସମୟ: ପୂର୍ବାହ୍ନ ୧୧ଟା ।

ସମ୍ବଲପୁର
- ଚାରାଚାରାରୋପଣ କାର୍ଯ୍ୟକ୍ରମ, ସ୍ଥାନ : ଗୋବିନ୍ଦତୋଲଶ ସ୍ପୋର୍ଟିଂ ୟୁନିୟନ, ସମୟ: ସକାଳ ୮ଟା ।
- ବ୍ରହ୍ମପୁରା ଠାକୁରଙ୍କ ହରି ଓ ହର ବେଶ, ସ୍ଥାନ : ଝାଡୁଆପଡା ସ୍ଥିତ ମାଉସୀ ମା' ମନ୍ଦିର, ସମୟ : ସନ୍ଧ୍ୟା ୭ଟା ।
- ଭକ୍ତି ସଙ୍ଗୀତ ଓ ନୃତ୍ୟ ସମାରୋହ, ସ୍ଥାନ : ସାକ୍ଷୀଗୋପୀନାଥ ପଡା ସ୍ଥିତ ରଧାମଦନ ଗୋପାଳ ମନ୍ଦିର, ସମୟ : ସନ୍ଧ୍ୟା ୭ଟା ।
- ଚତୁର୍ଦ୍ଧା ମୂର୍ତ୍ତି ସ୍ୱତନ୍ତ୍ର ଦର୍ଶନ କାର୍ଯ୍ୟକ୍ରମ, ସ୍ଥାନ : ଗୋବିନ୍ଦତୋଲ ମାଉସୀ ମା' ମନ୍ଦିର ସମ୍ମୁଖ , ସମୟ : ସନ୍ଧ୍ୟା ୭ଟା ।
- ହୁତାପଡା ଠାକୁରଙ୍କ ହରି ଓ ହର ବଳରାମ ବେଶ, ସ୍ଥାନ : କୁଞ୍ଜେଲପଡା ସ୍ଥିତ ମାଉସୀ ମା' ମନ୍ଦିର, ସମୟ : ସନ୍ଧ୍ୟା ୭ଟା ।

ବରଗଡ଼
- ମହାପ୍ରଭୁ ଜଗନ୍ନାଥଙ୍କ ପୂଜାର୍ଚ୍ଚନା, ସ୍ଥାନ: କାଠଡ଼େରା, ଅତାବିରା, ସମୟ: ସକାଳ ୭ଟା ।
- ଶିକ୍ଷକ ପ୍ରଶିକ୍ଷଣ କର୍ମଶାଳା(ଜିଞ୍ଜାସା), ସ୍ଥାନ: ବରଗଡ଼ ବିଜ୍ଞାନ କେନ୍ଦ୍ର, ଗୁଳୁଲା । ବାଳକ ଉଚ୍ଚ ବିଦ୍ୟାଳୟ, ସୋହେଲା । ସରକାରୀ ଏସଏସଡି ହାଇସ୍କୁଲ, ନୃସିଂହନାଥ, ପାଇକମାଳ । କେଦାରନାଥ ହାଇସ୍କୁଲ, ଅମ୍ବାଭୋନା । ଅତାବିରା ବାଳିକା ହାଇସ୍କୁଲ । ଗ୍ରାମପଞ୍ଚାୟତ ହାଇସ୍କୁଲ, ପତ୍ରାପାଲ । ସରକାରୀ ହାଇସ୍କୁଲ, ପାଣିମୋରା, ସୋହେଲା । ପଞ୍ଚାୟତ ହାଇସ୍କୁଲ, ଝାରବନ୍ଧ, ସମୟ: ପୂର୍ବାହ୍ନ ୧୦ଟା ।
- ରଥଯାତ୍ରା ଅବସରରେ ସାଂସ୍କୃତିକ କାର୍ଯ୍ୟକ୍ରମ, ସ୍ଥାନ: କାଠଡ଼େରା, ଅତାବିରା, ସମୟ: ଅପରାହ୍ନ ୫ଟା ।

ରାଉରକେଲା
- ରାଉରକେଲା ଇସ୍କନ ପକ୍ଷରୁ ନଗରସଂକୀର୍ତ୍ତନ, ସ୍ଥାନ: ଛେଣ୍ଡ କଲୋନୀ, ସମୟ: ପ୍ରାତଃ ୫ଟା୩୦ ।
- ବାସନ୍ତୀ ପାଠାଗାରରେ ସାହିତ୍ୟ ଓ ସଂସ୍କୃତି ସଭା, ସ୍ଥାନ: ବାସନ୍ତୀ କଲୋନୀ, ସମୟ: ସନ୍ଧ୍ୟା ୭ଟା ୩୦ ।

କଳାହାଣ୍ଡି
- ରଥଯାତ୍ରା ଉପଲକ୍ଷେ ଜିଲା ସଂସ୍କୃତି ବିଭାଗ ପକ୍ଷରୁ ଭଜନ ସମାରୋହ, ସ୍ଥାନ: ମାଉସୀ ମା' ମନ୍ଦିର, ଭବାନୀପାଟଣା, ସମୟ: ସନ୍ଧ୍ୟା ୬ଟା ।

ବୌଦ୍ଧ
- ସିଦ୍ଧ ତପୋସେବା ବନ ଡମ୍ବରୁଗାଡ଼ ମଠଠାରେ ବିଶ୍ୱଶାନ୍ତି ବିଷ୍ଣୁମହାଯଜ୍ଞ ନେଇ ଶୁଭମୁହୂର୍ତ୍ତ ସ୍ଥାପନ, ସ୍ଥାନ: ଡମ୍ବରୁଗାଡ଼ ମଠ, କଙ୍କଲା, ବୌଦ୍ଧ, ସମୟ: ପୂର୍ବାହ୍ନ ୧୦ଟା ।
- ସଂସ୍କୃତି ଭବନର ଗୃହ ପ୍ରତିଷ୍ଠା, ସ୍ଥାନ: ସଂସ୍କୃତି ଭବନ କଚେରୀ ରାସ୍ତା, ବୌଦ୍ଧ, ସମୟ: ଅପରାହ୍ନ ୧ଟା ।

ଦେବଗଡ଼
- ବିଶ୍ୱ ଜନସଂଖ୍ୟା ଦିବସ ପାଳନ, ସ୍ଥାନ: ଜିଲା ପ୍ରଶିକ୍ଷଣ ୟୁନିଟ, ଦେବଗଡ, ସମୟ: ପୂର୍ବାହ୍ନ ୧୦ଟା ୩୦ ।
- ବ୍ୟବସାୟିକ ଛତୁ ଚାଷ ସମ୍ପର୍କରେ ତାଲିମ ଶିବିର, ସ୍ଥାନ: ସ୍ଥାନ: କୃଷି ବିଜ୍ଞାନ କେନ୍ଦ୍ର ପରିସର, ସମୟ: ପୂର୍ବାହ୍ନ ୧୧ଟା ।
- ମା' କନକ ଦୁର୍ଗାଙ୍କ ସନ୍ଧ୍ୟା ଆଳତି, ସ୍ଥାନ: ମଠସାହି, କନକ ଦୁର୍ଗା ମନ୍ଦିର, ସମୟ: ସନ୍ଧ୍ୟା ୭ଟା ।

ସୁବର୍ଣ୍ଣପୁର
- ସୋନପୁର ଗୁଣ୍ଡିଚା ମନ୍ଦିରରେ ଶ୍ରୀଜୀଉଙ୍କ କୃଷ୍ଣ ବଳରାମ ଅବତାର, ସ୍ଥାନ: ଗୁଣ୍ଡିଚା ମନ୍ଦିର, ସମୟ: ସନ୍ଧ୍ୟା ୬ଟା ।
- ସୋନପୁର ବୃନ୍ଦାବନ ବିହାରୀ ମନ୍ଦିରରେ ଶ୍ରୀଜୀଉଙ୍କ କାଳିଆ ଦଳନ ଅବତାର, ସ୍ଥାନ: ବୃନ୍ଦାବନ ବିହାରୀ ମନ୍ଦିର, ସମୟ: ସନ୍ଧ୍ୟା ୬ଟା ।

ନୂଆପଡ଼ା
- ଭାଗବତ ମହାପାରାୟଣ, ସ୍ଥାନ: ବୋଡେନ ବ୍ଲକ କେରାପଦର ଗାଁ, ସମୟ: ସକାଳ ୬ଟା ଓ ସନ୍ଧ୍ୟା ୭ଟା ।

ଝାରସୁଗୁଡ଼ା
- ସ୍ୱତନ୍ତ୍ର ପୂଜା ସହ ହୋମଯଜ୍ଞ, ସ୍ଥାନ: ସହରସ୍ଥିତ କେଲଡାମାଲ ଗ୍ରାମ ମଣ୍ଡପ, ସମୟ: ସକାଳ ୮ଟା ୫୦ ।
- ଶ୍ରୀ ଜଗନ୍ନାଥଙ୍କ ସପ୍ତମୀ ଦର୍ଶନ, ସ୍ଥାନ: ସହରସ୍ଥିତ କୁଜୁରଝଂଘା ଗ୍ରାମ, ସମୟ: ପୂର୍ବାହ୍ନ ୧୦ଟା ।
- ମୁସଲମାନ ସମ୍ପ୍ରଦାୟଙ୍କ ସାମୂହିକ ନମାଜ ପାଠ, ସ୍ଥାନ: ସହରସ୍ଥିତ ମଙ୍ଗଳବଜାର ଓ ହଟଲି ପଡ଼ା ମସଜିଦ, ସମୟ: ମଧ୍ୟାହ୍ନ ୧୨ଟା ୩୦ ।
- ଭଜନ ସନ୍ଧ୍ୟା କାର୍ଯ୍ୟକ୍ରମ, ସ୍ଥାନ: ସହରସ୍ଥିତ ବାବୁପଡ଼ା ଜଗନ୍ନାଥ ମନ୍ଦିର, ସମୟ: ସନ୍ଧ୍ୟା ୬ଟା ।

ଢେଙ୍କାନାଳ
- ଶ୍ରୀଶ୍ରୀ ମଣ୍ଡଳେଶ୍ୱର ମନ୍ଦିରର ଉତ୍କମୁଦ ଉତ୍ସବ, ସ୍ଥାନ: ମଣ୍ଡାପାଳ ସଦର ବ୍ଲକ ଢେଙ୍କାନାଳ, ସମୟ: ପ୍ରାତଃ ୫ଟା ।
- ଶ୍ରୀଗୁଣ୍ଡିଚା ଭଜନ ସମାରୋହର ୬ଷ୍ଠ ସନ୍ଧ୍ୟା, ସ୍ଥାନ: ବାଜିଚୌକ ଢେଙ୍କାନାଳ, ସମୟ: ସନ୍ଧ୍ୟା ୬ଟା୩୦ ।

ଜଗତ୍‌ସିଂହପୁର
- ଡିଏଭି ସ୍କୁଲ ପରିସରରେ ଶିଳ୍ପ ମନ୍ତ୍ରୀଙ୍କୁ ଅଳଙ୍କରଣ ସମାରୋହ(ଇନ୍‌ଭେଷ୍ଟର ସେରମୋନି) ସ୍ଥାନ: ପିପିଏଲ୍, ପାରାଦୀପ, ସମୟ: ପୂର୍ବାହ୍ନ ୧୧ଟା ।
- ଜଗନ୍ନାଥ ଲଳିତ କଳାସଂସଦର ଭକ୍ତି ଭଜନ ପରିବେଷଣ, ସ୍ଥାନ: ମାଉସୀ ମା' ମନ୍ଦିର, ମଧୁବନ, ପାରାଦୀପ, ସମୟ: ସନ୍ଧ୍ୟା ୬ଟା ।

ନୟାଗଡ଼
- ଦାସିଆ ଅଜାଙ୍କ ୧୧୭ ତମ ଜନ୍ମ ଜୟନ୍ତୀ ପାଳନ, ସ୍ଥାନ:ନୟାଗଡ଼ କଚେରୀ ବଜାର ଦାସିଆ ଅଜାଙ୍କ ପ୍ରତିମୂର୍ତ୍ତି ସ୍ଥଳ , ସମୟ: ସକାଳ୯ଟା ।
- ପଟ୍ଟା ପ୍ରଦାନ ଦାବି ନେଇ ତହସିଲ କାର୍ଯ୍ୟାଳୟ ଘେରାଉ, ସ୍ଥାନ: ଖଣ୍ଡପଡ଼ା ତହସିଲ କାର୍ଯ୍ୟାଳୟ, ସମୟ:ପୂର୍ବାହ୍ନ ୧୧ଟା୩୦ ।
- ନୃସିଂହ ବେଶ, ସ୍ଥାନ:ନୟାଗଡ଼ ମାଉସୀମା ମନ୍ଦିର, ସମୟ: ସନ୍ଧ୍ୟା ୬ଟା ।
- ଶ୍ରୀ ଗୁଣ୍ଡିଚା ମନ୍ଦିର ପ୍ରତିଷ୍ଠା ଉତ୍ସବ ଅବସରରେ ବିଦ୍ୟାଳୟସ୍ତରୀୟ ସାଂସ୍କୃତିକ କାର୍ଯ୍ୟକ୍ରମ, ସ୍ଥାନ: ଦଶପଲ୍ଲା ସହର ସାତପାଟଣା, ସମୟ:ସନ୍ଧ୍ୟା ୭ଟା୩୦ ।

କେନ୍ଦ୍ରାପଡ଼ା
- ବ୍ଲକସ୍ତରୀୟ ମିଶନ ଶକ୍ତି ଯୋଜନାର ସମୀକ୍ଷା ବୈଠକ, ସ୍ଥାନ: ବ୍ଲକ ପରିସର, ଆଳି, ସମୟ: ପୂର୍ବାହ୍ନ ୧୦ଟା ।
- ମା' ରାମଚଣ୍ଡୀଙ୍କର ନୂତନ ମନ୍ଦିର ନିର୍ମାଣ ପାଇଁ ବୈଠକ, ସ୍ଥାନ: ମନ୍ଦିର ପରିସର, ରାମନଗର, ମହାକାଳପଡ଼ା, ସମୟ: ପୂର୍ବାହ୍ନ ୧୧ଟା ।
- ଭଜନ ସନ୍ଧ୍ୟା କାର୍ଯ୍ୟକ୍ରମ, ସ୍ଥାନ: ମାଉସୀ ମା' ମନ୍ଦିର, ଇଚ୍ଛାପୁର, କେନ୍ଦ୍ରାପଡ଼ା ସହର, ସମୟ: ସନ୍ଧ୍ୟା ୭ଟା ।

ଯାଜପୁର
- ଯାଜପୁର ରୋଡ ହାଉସିଂବୋର୍ଡ ବାବା ବିଶ୍ୱନାଥ ମନ୍ଦିରର ଯଜ୍ଞ ଓ ସାଂସ୍କୃତିକ କାର୍ଯ୍ୟକ୍ରମ,ସ୍ଥାନ : ମନ୍ଦିର ପରିସର,ସମୟ: ସକାଳ ୭ଟା ।
- ଶ୍ରୀଗୁଣ୍ଡିଚା ମନ୍ଦିର ପ୍ରାଙ୍ଗଣରେ ଦେବ ଡ୍ୟାନ୍ସ ଗୃପର ସାଂସ୍କୃତିକ କାର୍ଯ୍ୟକ୍ରମ, ସ୍ଥାନ: ଧର୍ମଶାଳା ହାଟପଡିଆସ୍ଥିତ ଶ୍ରୀଗୁଣ୍ଡିଚା ମନ୍ଦିର ପ୍ରାଙ୍ଗଣ, ସମୟ: ସନ୍ଧ୍ୟା ୬ଟା ।
- ଅନ୍ୱେଷଣ ଥିଏଟର ଆନୁକୂଲ୍ୟରେ ଭଜନ ଓ ନୃତ୍ୟ ପରିବେଷଣ, ସ୍ଥାନ : ଯାଜପୁର ଜଗନ୍ନାଥ ମନ୍ଦିର ପରିସର,ସମୟ : ସନ୍ଧ୍ୟା ୭ଟା ।
- ଭଜନ ସନ୍ଧ୍ୟା, ସ୍ଥାନ : ରସୁଲପୁର ବ୍ଲକ ବଡ଼ ଗୋବିନ୍ଦପୁରସ୍ଥିତ ମନ୍ଦିର ପରିସର, ସମୟ : ସନ୍ଧ୍ୟା ୭ଟା ।

ଆଜିର ରାଶିଫଳ

ଜ୍ୟୋତିର୍ବିଦ୍ୟା ବିଶାରଦ ପ୍ରସନ୍ନ କୁମାର ମହାପାତ୍ର
ମଙ୍ଗରାଜପୁର ଶାସନ, କାଦୁଆ, ଗଞ୍ଜାମ
Email-pkmahapatro@gmail.com

ମେଷ
ଗୁରୁଙ୍କ କୃପାରୁ କିଛିଦିନ ହେଲା ଯାହା ଭାବୁଥିଲେ ତାହା ଆଜି ସହଜ ଓ ସୁବିଧାରେ ପାଇଯିବେ । ଶିଳ୍ପ, ନିର୍ମାଣ, ବାଣିଜ୍ୟ, ପରିବହନ, ଆନୁଷ୍ଠାନିକ କାମ ତଥା କର୍ମାରମ୍ଭ ପ୍ରଭୃତିରେ ସୁଫଳ ପାଇବେ । କର୍ମକ୍ଷେତ୍ରରେ ପଦସ୍ଥ ବ୍ୟକ୍ତିଙ୍କ ସାନ୍ନିଧ୍ୟରୁ ଉପକୃତ ହେବେ । ଆନୁଷ୍ଠାନିକ କ୍ଷେତ୍ରରେ ପ୍ରତିଯୋଗିତା ମନୋଭାବ ଉପୁଜି ପାରେ ।

ବୃଷ
ରବି ଧନଭାବସ୍ଥ ହେତୁ ବନ୍ଧୁ କିମ୍ବା ସହକର୍ମୀଙ୍କ ସହୃଦୟତା ପାଇବାରେ ସାହାଯ୍ୟ କରିବ । ଆର୍ଥିକ ଉନ୍ନତି ସହ କଳା, ସାହିତ୍ୟ କ୍ଷେତ୍ରରେ ପ୍ରଶଂସିତ ହେବେ । ବିଭିନ୍ନ ଘରୋଇ ଝମେଲା କାରଣରୁ ମନ ଭଲ ରହିବ ନାହିଁ । ବ୍ୟବସାୟ, ପରିବହନ, ଲେଖାପଢ଼ା ଓ ପ୍ରଶାସନ ତଥା ପ୍ରକାଶନ କ୍ଷେତ୍ରରେ ଶୁଭ ଫଳ ପାଇବେ ।

ମିଥୁନ
ବୁଧ ମୁଖଭାବସ୍ଥ ଯୋଗୁ ଲୋକପ୍ରିୟତା ବୃଦ୍ଧି ସହ ପାରିବାରିକ ଓ କର୍ମକ୍ଷେତ୍ରକୁ ସରସ, ସୁନ୍ଦର କରିବାରେ ସହାୟକ ହେବ । ଦୈହିକ ଦୁର୍ବଳତା କର୍ମକ୍ଷେତ୍ରକୁ ମନ୍ଥର କରିବା ସହ ଆକସ୍ମିକ କଳହକୁ ଏଡି ହେବ ନାହିଁ । ଆର୍ଥିକ ପରିସ୍ଥିତି ବଦଳାଇବା ପାଇଁ କର୍ମମୁଖର ହେବେ । ଶିଳ୍ପ,ବାଣିଜ୍ୟ ଓ ପରିବହନରେ ଉନ୍ନତି କରିବେ ।

କର୍କଟ
କର୍ମଭାବସ୍ଥ ମଙ୍ଗଳ ଯୋଗୁ ପ୍ରତ୍ୟେକ କ୍ଷେତ୍ରରେ ମନ କଥା ମନରେ ରଖି କାମ କଲେ ଉପକୃତ ହେବେ । ଭାଇ, ବନ୍ଧୁ ଓ କୁଟୁମ୍ବଙ୍କ ସହ ସାଧାରଣ କଥାରେ ପାଟିତୁଣ୍ଡ ହୋଇପାରେ । ବ୍ୟବସାୟ ଓ ପରିବହନ କ୍ଷେତ୍ରରେ ବିଦ୍ରୋହ ଓ ଅଶାନ୍ତି ବଢ଼ିବ । କ୍ରୀଡ଼ା, ସଙ୍ଗୀତ ଓ ଚଳଚ୍ଚିତ୍ର ତଥା ପ୍ରତିଯୋଗିତାରେ ସଫଳତା ଅର୍ଜନ କରିବେ ।

ସିଂହ
ଚନ୍ଦ୍ର ସହ କେତୁଙ୍କ ସଂଯୋଗରୁ ଦୁଃଖକୁ ବନ୍ଧୁ ସମ୍ମୁଖରେ ପ୍ରକାଶ କରି ମନ ହାଲୁକା କରିପାରନ୍ତି । ସ୍ୱାସ୍ଥ୍ୟ ଉନ୍ନତି ଦିଗକୁ ଗତି କରିବା ସଙ୍ଗେ ସଙ୍ଗେ ପାରିବାରିକ ପରିସ୍ଥିତି ଭଲ ରହିବ । ଆର୍ଥିକ ଅନଟନ ମଧ୍ୟରେ ଅଣନିଃଶ୍ୱାସୀ ହୋଇପାରନ୍ତି । କ୍ରୀଡ଼ା, କଳା, ସଙ୍ଗୀତ ଏବଂ ପ୍ରତିଯୋଗିତାରେ ସଫଳତା ଯୋଗୁ ମନ ଖୁସି ରହିବ ।

କନ୍ୟା
ଭାଗ୍ୟସ୍ଥ ଦେବଗୁରୁ ହେତୁ ବନ୍ଧୁଙ୍କ ସୌଜନ୍ୟତା, ଉପରିସ୍ଥଙ୍କ ଅନୁକମ୍ପା, ଅର୍ଥଲାଭ ସାଙ୍ଗକୁ କାର୍ଯ୍ୟସିଦ୍ଧି ଘଟିବ । ବନ୍ଧୁଙ୍କ ଅନୁରୋଧରେ କୌଣସି କାମ ସକାଶେ ମନ ବଳାଇପାରନ୍ତି । ଅବହେଳା ଯୋଗୁ କେତେକ କାମ ସକାଶେ ଅନ୍ୟର ସାହାଯ୍ୟ ନେଇପାରନ୍ତି । ମକଦ୍ଦମା, ସଭାସମିତି, ସଂଗଠନ, ନିର୍ମାଣ ଓ ପରିବହନ କ୍ଷେତ୍ରରୁ ଶୁଭଫଳ ପାଇବେ ।

ତୁଳା
ଶୁକ୍ର କର୍ମଭାବରେ ଥିବାରୁ ଆଜିର ଜୀବନଯାତ୍ରା ସରସ ହେବ । ପରିବାରରେ ଭୁଲ୍ ବୁଝାମଣା କାରଣରୁ ମୂଲ୍ୟବାନ ଜିନିଷଟି ନ ପାଇ ବନ୍ଧୁଙ୍କ ଉପରେ ରାଗିପାରନ୍ତି । ଆଲୋଚନା ପରିସରରେ ବିଭିନ୍ନ କଥା କହିବା କାରଣରୁ ବିବାଦ ବଢ଼ିପାରେ । ବାଣିଜ୍ୟ, ରାଜନୀତି ଓ ପ୍ରଶାସନିକ ସ୍ତରରେ ବ୍ୟତିକ୍ରମ ପରିଲକ୍ଷିତ ହୋଇପାରେ ।

ବିଛା
ରାଶ୍ୟାଧିପ ସହ ବୃହସ୍ପତିଙ୍କ ସୁପ୍ରଭାବରୁ ଦୀର୍ଘ ଦିନର ଅଭିଳାଷ ପୂରଣ ସକାଶେ ମାର୍ଗ ଉନ୍ମୁକ୍ତ ହେବ । ବନ୍ଧୁଙ୍କ ସହ ମନୋମାଳିନ୍ୟ ଯୋଗୁ ମନ ଉଦାସ ରହିପାରେ । ଅନୁରାଧା ନକ୍ଷତ୍ରର ଅସଂଯତ କାର୍ଯ୍ୟକଳାପ ପାଇଁ ଉଚ୍ଚବର୍ଗଙ୍କଠାରୁ ସମାଲୋଚିତ ହେବେ । କଳା , ସାହିତ୍ୟ, ପ୍ରକାଶନ, ସାମ୍ବାଦିକତା, ରାଜନୀତିରେ ସମସ୍ୟା ସମାଧାନ ହେବ ।

ଧନୁ
ଚତୁର୍ଥସ୍ଥ ରାହୁଜନିତ ସମସ୍ୟା ନ ଥିଲେ ମଧ୍ୟ ଗୁଡ଼ାଏ ଚିନ୍ତାକରି ମନକୁ ଭାରାକ୍ରାନ୍ତ କରିପାରନ୍ତି । କର୍ମକ୍ଷେତ୍ରରେ ସହକର୍ମୀଙ୍କଠାରୁ ଭୁଲ୍ ଖବର ପାଇ ସାମୟିକ ଭାବରେ ବିବ୍ରତ ହେବାକୁ ପଡିପାରେ । ପୂର୍ବ ଶତ୍ରୁତାକୁ କେନ୍ଦ୍ରକରି କୌଣସି ବନ୍ଧୁ ସମସ୍ୟାକୁ ବଢ଼ାଇ ଦେଇପାରନ୍ତି । କଚେରି ମାମଲା ସପକ୍ଷରେ ଯିବାର ବହୁତ ସମ୍ଭାବନା ଦେଖା ଦେଇପାରେ ।

ମକର
ରାଶି ପ୍ରତି ବୃହସ୍ପତିଙ୍କ ଦୃଷ୍ଟି ହେତୁ ଶାରୀରିକ ସୁସ୍ଥତା କାମର ଉତ୍ସାହକୁ ବହୁଗୁଣିତ କରିପାରେ । ସତର୍କତାର ସହ କାମ ନ କଲେ କଳହର ସମ୍ମୁଖୀନ ହୋଇପାରନ୍ତି । କଳା, ସାହିତ୍ୟ, ସାମ୍ବାଦିକତା, ସଙ୍ଗୀତ ସମାରୋହ ପ୍ରଭୃତିରେ ପ୍ରଶଂସିତ ହେବେ । ରପ୍ତାନି, ଧାତୁ ଅଳଙ୍କାର, ଷ୍ଟେଶନାରୀ ଓ ଯାନ୍ତ୍ରିକ ଜିନିଷ ବ୍ୟବସାୟରେ ଲାଭବାନ୍ ହେବେ ।

କୁମ୍ଭ
ଦୁଃସ୍ଥାନସ୍ଥ ଚନ୍ଦ୍ର ଯୁକ୍ତ କେତୁ ଯୋଗୁ ଦୂରଯାତ୍ରା, ବ୍ୟୟବୃଦ୍ଧି, ପରୋକ୍ଷ ଶତ୍ରୁତା ଓ ଋଣ ପରିଶୋଧକୁ କେନ୍ଦ୍ରକରି କଳହ ଘଟିପାରେ । ଜଣେ ବନ୍ଧୁ ସମସ୍ୟା ସମାଧାନ ସକାଶେ ଚେଷ୍ଟା କରିପାରନ୍ତି । ଜମିଜମା କିମ୍ବା କଚେରି ମାମଲା କ୍ଷେତ୍ରରେ ଆଶାଜନକ ଫଳ ପାଇବେ । ଚୁକ୍ତିପତ୍ର ବନ୍ଧୁଙ୍କ ଜରିଆରେ ସ୍ୱାକ୍ଷରିତ ହୋଇପାରେ ।

ମୀନ
ଆଜିର ପ୍ରତ୍ୟୁଷ ଯାତ୍ରା ପ୍ରୀତିଦାୟକ ମନେହେବା ସହ ନୂତନ ବନ୍ଧୁଙ୍କ ସାନ୍ନିଧ୍ୟ ମିଳିବ । ଗୁରୁ

ଗୁରୁବାର ହେରାପଞ୍ଚମୀ ଅବସରରେ ଆଡ଼ପ ମଣ୍ଡପରେ ମହାପ୍ରଭୁଙ୍କୁ ଦର୍ଶନ ପାଇଁ ପୁରୀ ଶରଧାବାଲିରେ ଶ୍ରଦ୍ଧାଳୁଙ୍କ ଭିଡ଼ ।

କଲବଲ କଲା ଖରା, ଗୁଳୁଗୁଳି

ଭୁବନେଶ୍ୱର,୧୧।୭(ଅନୁରାଧା ମହାରଣା) – ରାଜ୍ୟରେ ଲଗାତାର କିଛିଦିନ ବର୍ଷା ପରେ ରାଜ୍ୟରେ ଏବେ ଗରମ ଅନୁଭୂତ ହେଉଛି। ଗୁରୁବାର ଦୁଇ ତିନୋଟି ସ୍ଥାନକୁ ବାଦ୍‌ଦେଲେ ପୂରା ରାଜ୍ୟରେ ପାଗ ଶୁଖିଲା ରହିଥିଲା। ଭୁବନେଶ୍ୱର, କଟକ ସମେତ ବିଭିନ୍ନ ସ୍ଥାନରେ ଖରା ଓ ଗୁଳୁଗୁଳି ଲୋକଙ୍କୁ କଲବଲ କରିଥିଲା। ୧୧ ତାରିଖରୁ ବର୍ଷା ବଢ଼ିବା ନେଇ ଆଞ୍ଚଳିକ ପାଣିପାଗ କେନ୍ଦ୍ର ଆକଳନ କରିଥିଲେ ମଧ୍ୟ ସେପରି କିଛି ହୋଇ ନ ଥିଲା। ତେବେ ଆସନ୍ତା ୧୫ ତାରିଖ ପର୍ଯ୍ୟନ୍ତ ରାଜ୍ୟ ପାଣିପାଗରେ ବିଶେଷ ପରିବର୍ତ୍ତନ ହେବ ନାହିଁ। ଶୁକ୍ରବାର ବାଲେଶ୍ୱର, ଭଦ୍ରକ, ଯାଜପୁର, କେନ୍ଦ୍ରପଡ଼ା, କଟକ, ଜଗତ୍‌ସିଂହପୁର, ପୁରୀ, ଖୋର୍ଦ୍ଧା, ନୟାଗଡ଼, ଗଞ୍ଜାମ, ଗଜପତି, ମୟୂରଭଞ୍ଜ, କେନ୍ଦୁଝର, ଝାରସୁଗୁଡ଼ା, ସୁନ୍ଦରଗଡ଼ ଆଦି ଜିଲା ହାଲୁକାରୁ ମଧ୍ୟମ ଧରଣର ବର୍ଷା ହେବାର ସମ୍ଭାବନା ରହିଛି।

ବଜ୍ରପାତରେ ବୃଦ୍ଧଙ୍କ ମୃତ୍ୟୁ

ବେତନଟୀ,୧୧।୭(ଧରଣୀଧର ମହାନ୍ତି)

ମୟୂରଭଞ୍ଜ ଜିଲା ବେତନଟୀ ଥାନା ଅଧୀନ ଦହିକୋଠି ଗ୍ରାମରେ ଗୁରୁବାର ଅପରାହ୍ନରେ ବଜ୍ରପାତରେ ଜଣେ ବୃଦ୍ଧଙ୍କ ମୃତ୍ୟୁ ଘଟିଛି। ମୃତକ ହେଲେ ବୁଦ୍ଧେଶ୍ୱର ମହାନ୍ତ (୫୫)। ବୁଦ୍ଧେଶ୍ୱର ଗୋରୁ ଚରାଇବା ପାଇଁ ପାଖ ବିଲକୁ ଯାଇଥିଲା ବେଳେ ବଜ୍ରପାତର ଶିକାର ହୋଇଥିଲେ। ପରିବାର ଲୋକେ ତାଙ୍କୁ ଉଦ୍ଧାର କରି ୧୦୮ ଆମ୍ବୁଲାନ୍ସ ଯୋଗେ ଚିକିତ୍ସା ପାଇଁ ବେତନଟୀ ଡାକ୍ତରଖାନାକୁ ପଠାଇଥିଲେ ହେଁ ସେଠାରେ ଡାକ୍ତର ମୃତ ଘୋଷଣା କରିଥିଲେ। ବେତନଟୀ ପୋଲିସ ଏକ ଅପମୃତ୍ୟୁ ମାମଲା ରୁଜୁ କରିଛି।

ରୋବୋ, ଏନ୍‌ଡିଆର୍‌ଏଫ୍ ଟିମ୍‌ର ତଲାସି ଜାରି

ଖୋର୍ଦ୍ଧା,୧୧।୭(ପ୍ରଭାତ ପାଣିଗ୍ରାହୀ)

ଖୋର୍ଦ୍ଧା ସଦର ଥାନା ଅନ୍ତର୍ଗତ ତାପଙ୍ଗ ବଡ଼ସାଉଁଳି କଳିଙ୍ଗମୁଣ୍ଡିଆ ପୋଖରୀରେ ବୁଡ଼ିଯାଇ ନିଖୋଜ ଥିବା ଓମ୍‌ପ୍ରସାଦ ରଥଙ୍କ ସନ୍ଧାନ ୭୨ଘଣ୍ଟା ପରେ ମଧ୍ୟ ମିଳିପାରି ନାହିଁ। ତାଙ୍କୁ ଖୋଜିବାକୁ ରୋବୋ ନିୟୋଜିତ ହୋଇଛି। ଓମ୍ ନିଖୋଜ ହୋଇଥିବା ସ୍ଥାନରୁ ଚାରିପଟ ଖୋଜୁଛି ରୋବୋ। ଏନ୍‌ଆଇଟି ରାଉରକେଲାରୁ ଆସିଥିବା ରୋବୋ ସମେତ ୭ଜଣିଆ ଟିମ୍ ସର୍ଚ୍ଚ ଅପରେଶନ ଜାରି ରଖିଛନ୍ତି। ଗୁରୁବାର ଶହେ ଫୁଟ ପର୍ଯ୍ୟନ୍ତ ରୋବୋ ପାଣି ତଳେ ଓମ୍‌ଙ୍କୁ ଖୋଜିବାରେ ଲାଗିଥିବାବେଳେ ଅନ୍ୟ ଏକ ଏକ୍ସପର୍ଟ ଟିମ୍ ଏହାକୁ ମନିଟରିଂ କରୁଛନ୍ତି। ଏଥିସହିତ କଟକ ମୁଣ୍ଡିଆରୁ ଏନ୍‌ଡିଆର୍‌ଏଫ୍ କମାଣ୍ଡର ପି.କେ. ଯାଦବଙ୍କ ନେତୃତ୍ୱରେ ୩ ଗଭୀର ବୁଡ଼ାଳିଙ୍କ ସମେତ ୪୦ ଜଣିଆ ଟିମ୍ ଖଣି ଚାରିପଟ ଯାଞ୍ଚ ସହ ଶହେ ଫୁଟ ତଳେ ତଲାସି ଅଭିଯାନ ଜାରି ରଖିଛନ୍ତି। ଏନ୍‌ଡିଆର୍‌ଏଫ୍, ନୌସେନାର ଏକ ଟିମ୍ ସମେତ ରୋବୋ ଯାଞ୍ଚ କରିବା ସହ ଗଭୀର ପାଣି ତଳର ଫଟୋ ସଂଗ୍ରହ କରୁଥିବା ଏକ୍ସପର୍ଟମାନେ ସୂଚନା ଦେଇଛନ୍ତି। ଗତ ୮ତାରିଖରେ ତାପଙ୍ଗ ବଡ଼ସାଉଁଳି କଳିଙ୍ଗମୁଣ୍ଡିଆକୁ କେତେଜଣ ଛାତ୍ର ବୁଲିବାକୁ ଯାଇଥିବାବେଳେ ଓମ୍ ଏହି ପୋଖରୀରେ ବୁଡ଼ିଯାଇଥିଲେ। ସେଲ୍‌ଫି ନେବା ସମୟ ଗୋଡ଼ ଖସିଯିବାରୁ ସେ ବୁଡ଼ିଯାଇଥିବା କୁହାଯାଉଛି। ଉଦ୍ଧାର କାର୍ଯ୍ୟରେ ଅଗ୍ନିଶମ ବାହିନୀ, ଓଡ୍ରାଫ, ନାଭାଲ ଟିମ୍ ଓ ସ୍ୱୁବା ଡ୍ରାଇଭର ନିୟୋଜିତ ହୋଇଥିଲେ ମଧ୍ୟ ଓମଙ୍କୁ ଠାବ କରିପାରିନାହାନ୍ତି। ଖୋଜିବାରେ କ୍ୟାମେରା ମଧ୍ୟ ଫେଲ୍ ମାରିଛି।

ଖଣି ପୋଖରୀରେ ଯୁବକ ନିଖୋଜ ଘଟଣା

ତେଣୁ ଏବେ ଉଦ୍ଧାର କାର୍ଯ୍ୟରେ ରୋବୋ ନିୟୋଜିତ କରାଯାଇଛି। ଏନ୍‌ଆଇଟି ଟିମ୍ ସଦସ୍ୟ ଅମିତ ଦାସ କହିଛନ୍ତି, ଉକ୍ତ ଘଟଣା ସମ୍ପର୍କରେ ଶୁଣିବା ପରେ ସ୍ଥାନୀୟ ପୋଲିସ ସହ ଯୋଗାଯୋଗ କରିଥିଲୁ। ପୋଖରୀରେ ବର୍ତ୍ତମାନ ହାଇଟେକ୍ନୋଲୋଜିର ପ୍ରସ୍ତୁତ ରୋବା ସର୍ଚ୍ଚ ଅପରେଶନ କରୁଛି। ୩ ଫୁଟ ପର୍ଯ୍ୟନ୍ତ ଗଭୀର ଜଳରୁ ଏହା ତଥ୍ୟ ସଂଗ୍ରହ କରିପାରିବ। ଏହି ରୋବା ଏନ୍‌ଡିଆର୍‌ଏଫ୍ ପାଇଁ ପ୍ରସ୍ତୁତ କରାଯାଇଛି। ପୂର୍ବରୁ ବଙ୍ଗୋପସାଗରରେ ଏହା ପରୀକ୍ଷଣ ହୋଇସାରିଛି। ଗଭୀର ପାଣି ତଳେ ଯୁବକ ଦେଖାଯିବା କ୍ଷଣି ଏହା ସେହି ମୁହୂର୍ତ୍ତର ଫଟୋ ଉତ୍ତୋଳନ କରିପାରିବ। ସଫଳ ପାଇବା ପର୍ଯ୍ୟନ୍ତ ଆମ ଉଦ୍ୟମ ଜାରି ରହିବ ବୋଲି ଦାସ ପ୍ରକାଶ କରିଛନ୍ତି। ଏନ୍‌ଡିଆର୍‌ଏଫ୍ କମାଣ୍ଡର ଯାଦବ କହିଛନ୍ତି, ଆମର ୩ ବୁଡ଼ାଳି ଅଭିଜ୍ଞ ସମ୍ପନ୍ନ ଓ ଉଚ୍ଚତାଲିମପ୍ରାପ୍ତ। ଗଭୀର ପାଣି ତଳେ ପଙ୍କ, ଶିଉଳି ସମେତ ଅନେକ ସ୍ଥାନରେ ପଥର ରହିଛି। ଗୁରୁବାର ଖଣି ଚାରିପାଖ ସନ୍ଧାନ କରାଯାଇଛି। ଉଲ୍ଲେଖ ଥାଉ କି, ତାପଙ୍ଗ ଖଣି ଅଞ୍ଚଳର ପାହାଡ଼ ଓ ନୀଳ ଜଳରାଶି ପାଇଁ ଲଦାଖର ଭ୍ରମ ସୃଷ୍ଟି କରୁଥିବାରୁ ଅନେକ ଲୋକ ଏଠାରେ ଭିଡ଼ ଜମାଉଛନ୍ତି। ତେବେ ପୂର୍ବରୁ ପାଣିରେ ବୁଡ଼ି କେତେଜଣ ପର୍ଯ୍ୟଟକଙ୍କ ମୃତ୍ୟୁ ଘଟିବା ପରେ ଏହାକୁ ନିଷିଦ୍ଧାଞ୍ଚଳ ଘୋଷଣା କରାଯାଇଛି। ତଥାପି ଅନେକ ପର୍ଯ୍ୟଟକ ଏଠାକୁ ବୁଲିବାକୁ ଆସୁଥିବା ବେଳେ ଏଭଳି ଅଘଟଣ ଘଟୁଛି।

ଗୁଳୁଗୁଳି: ବିଦ୍ୟାଳୟରେ ଚେତାଶୂନ୍ୟ ହେଲେ ୧୨ ଛାତ୍ରୀଛାତ୍ର

ଡେରାବିଶ,୧୧।୭ (ବେବର୍ତ୍ତା ଅଜୟ ଦାସ)

କେନ୍ଦ୍ରାପଡ଼ା ସହର ନିକଟସ୍ଥ ଉଦୟନଗର ଗାଁରେ ଥିବା ବେସରକାରୀ ବିଦ୍ୟାଳୟରେ ଗୁଳୁଗୁଳି ଯୋଗୁ ୧୨ ଛାତ୍ରୀଛାତ୍ର ଗୁରୁବାର ଚେତାଶୂନ୍ୟ ହୋଇପଡ଼ିଛନ୍ତି। ସେମାନଙ୍କୁ କେନ୍ଦ୍ରାପଡ଼ା ଜିଲା ମୁଖ୍ୟ ଚିକିତ୍ସାଳୟରେ ଭର୍ତ୍ତି କରାଯାଇଥିଲା। ପରେ ସମସ୍ତେ ସୁସ୍ଥ ହେବାରୁ ସେମାନଙ୍କୁ ଘରକୁ ପଠାଇ ଦିଆଯାଇଛି। ଏନେଇ ପୀଡ଼ିତ ଛାତ୍ରୀଛାତ୍ର କହିଛନ୍ତି ଯେ ୨ ଦିନ ହେବ ବିଦ୍ୟାଳୟରେ ବିଦ୍ୟୁତ୍ ବିଭ୍ରାଟ ଦେଖା ଦେଇଛି। ଇନ୍‌ଭର୍ଟର ସମସ୍ୟା ଥିବାରୁ ପଙ୍ଖା ଚାଲୁ ନ ଥିଲା। ଏ ସମ୍ପର୍କରେ ବିଦ୍ୟାଳୟ କର୍ତ୍ତୃପକ୍ଷଙ୍କୁ ସୂଚନା ଦିଆଯାଇଥିଲା। ମଧ୍ୟାହ୍ନରେ ଅସହ୍ୟ ଗରମ ଯୋଗୁ ଜଣେ ପରେ ଜଣେ ୧୨ ଛାତ୍ରୀଛାତ୍ର ଚେତାଶୂନ୍ୟ ହୋଇପଡ଼ିଥିଲେ। ବିଦ୍ୟାଳୟ କର୍ତ୍ତୃପକ୍ଷ ଅସୁସ୍ଥ ଛାତ୍ରୀଛାତ୍ରଙ୍କୁ ଚିକିତ୍ସାଳୟରେ ଭର୍ତ୍ତି କରିଥିଲେ। ସେମାନଙ୍କ ମଧ୍ୟରୁ ୪ ଛାତ୍ରୀଛାତ୍ର ଗୁରୁତର ଥିବା କର୍ତ୍ତୃପକ୍ଷ କହିଛନ୍ତି। ଏ ସମ୍ପର୍କରେ ଡାକ୍ତର କିଶୋର ଚନ୍ଦ୍ର ମିଶ୍ର କହିଛନ୍ତି, ହିଟ୍ ୱେଭ ପାଇଁ ଏହି ପରିସ୍ଥିତି ସୃଷ୍ଟି ହୋଇଥିଲା। ସମସ୍ତ ଛାତ୍ରୀଛାତ୍ର ସୁସ୍ଥ ହୋଇ ଘରକୁ ଫେରିଛନ୍ତି।

ଶ୍ରେଣୀଗୃହରେ ଅସୁସ୍ଥ ହୋଇପଡ଼ିଲେ ୪ ଛାତ୍ରୀଛାତ୍ର

ବାସୁଦେବପୁର,୧୧।୭ (ନାରାୟଣ ପ୍ରସାଦ ବାରିକ୍)

ଭଦ୍ରକ ଜିଲା ବାସୁଦେବପୁର ବ୍ଲକର ବ୍ରାହ୍ମଣଗାଁ ନୋଡାଲ ଉଚ୍ଚ ବିଦ୍ୟାଳୟରେ ୪ ଛାତ୍ରୀଛାତ୍ର ଗୁରୁବାର ମଧ୍ୟାହ୍ନରେ ହଠାତ୍ ଶ୍ରେଣୀଗୃହରେ ଅସୁସ୍ଥ ହୋଇପଡ଼ିଛନ୍ତି। ଛାତି ଓ ମୁଣ୍ଡରେ ଅତ୍ୟଧିକ ଯନ୍ତ୍ରଣା ଅନୁଭବ କରୁଥିବା ୪ ଛାତ୍ରୀଛାତ୍ରଙ୍କୁ ପ୍ରାଥମିକ ଚିକିତ୍ସା ପାଇଁ ଶିକ୍ଷକ ବାସୁଦେବପୁର ଡାକ୍ତରଖାନାରେ ଭର୍ତ୍ତି କରାଇଥିଲେ। ଅସୁସ୍ଥ ଛାତ୍ରୀଛାତ୍ର ହେଲେ ଅଷ୍ଟମ ଶ୍ରେଣୀର ଉର୍ବାଶା ପାଣିଗ୍ରାହୀ, ରାହୁଲ ସାହୁ, ଓମ୍‌ପ୍ରକାଶ ପାଣିଗ୍ରାହୀ ଓ ନବମ ଶ୍ରେଣୀର ସାରୁକ୍ ଖାନ୍। ପ୍ରାଥମିକ ଚିକିତ୍ସା ପରେ ସେମାନେ ସୁସ୍ଥ ଅଛନ୍ତି। ଅତ୍ୟଧିକ ଗରମ ଓ ଗୁଳୁଗୁଳିରୁ ଏପରି ଘଟଣା ଘଟିଥିବା ଡାକ୍ତରଖାନା ପକ୍ଷରୁ ଜଣାଯାଇଛି। ଛାତ୍ରୀଛାତ୍ର ଅସୁସ୍ଥ ହୋଇଥିବା ଜଣାପଡ଼ିବା ପରେ ସ୍ଥାନୀୟ ବିଧାୟକ ଅଶୋକ କୁମାର ଦାସ ଡାକ୍ତରଖାନାରେ ପହଞ୍ଚି ସେମାନଙ୍କ ସ୍ୱାସ୍ଥ୍ୟାବସ୍ଥା ପଚାରି ବୁଝିଥିଲେ।

ଶିକ୍ଷକ ବଦଳି ପ୍ରକ୍ରିୟା ୭ଦିନରେ ନ ସରିଲେ ଆନ୍ଦୋଳନ

ଭୁବନେଶ୍ୱର, ୧୧।୭(ଅସମାପିକା ସାହୁ)

୨୦୨୩-୨୪ ଶିକ୍ଷାବର୍ଷରେ ରାଜ୍ୟ ସରକାରୀ ଉଚ୍ଚ ବିଦ୍ୟାଳୟର ଶିକ୍ଷକଙ୍କ ବଦଳି ପ୍ରକ୍ରିୟାକୁ ଶୀଘ୍ର ଶେଷ କରିବା ପାଇଁ ଓଡ଼ିଶା ସରକାରୀ ହାଇସ୍କୁଲ ସିବିଟି ଶିକ୍ଷକ ସଂଘ ସରକାରଙ୍କୁ ଦାବି ଜଣାଇଛି। ଏଥିସହିତ ବଦଳି ପ୍ରକ୍ରିୟା ସପ୍ତାହେ ଭିତରେ ଶେଷ ନ ହେଲେ ଆନ୍ଦୋଳନକୁ ଓହ୍ଲାଇବ ବୋଲି ଚେତାବନୀ ଦେଇଛନ୍ତି। ସଂଘର କହିବାନୁସାରେ, ୨୦୨୩ ଅକ୍ଟୋବରରୁ ବଦଳି ପ୍ରକ୍ରିୟା ଆରମ୍ଭ ହେବାଠାରୁ ପ୍ରାୟ ୧୦ ମାସ ବିତିଯାଇଥିଲେ ମଧ୍ୟ ଶିକ୍ଷା ବିଭାଗରୁ ଟ୍ରାନ୍ସଫର୍ ଅର୍ଡର ବାହାରି ପାରୁନି। ବିଭାଗର ବଦଳି କ୍ୟାଲେଣ୍ଡର ଅନୁଯାୟୀ ୨୦୨୪ ଫେବୃଆରି ୨୦ ସୁଦ୍ଧା ବଦଳି ପ୍ରକ୍ରିୟା ସାରିବା ପାଇଁ ବିଜ୍ଞପ୍ତି ପ୍ରକାଶ ପାଇଥିଲେ ମଧ୍ୟ ସେସବୁ ପାଣିର ଗାର ପାଲଟିଛି। ଏପରିକି ଗୁରୁତର ରୋଗାକ୍ରାନ୍ତ ଶିକ୍ଷକ ମେଡିକାଲ ଗ୍ରାଉଣ୍ଡରେ ବଦଳି ପାଇଁ ଆବେଦନ କରିଥିଲେ ମଧ୍ୟ ଅର୍ଡର ବାହାରିବା ପୂର୍ବରୁ ସମ୍ପୃକ୍ତ ଶିକ୍ଷକ ଚିରଦିନ ପାଇଁ ଆଖି ବୁଜି ଦେଲେ। ହେଲେ ବଦଳି ହୋଇ ଶେଷ ସମୟରେ ପରିବାର ସହ ସମୟ ଟିକିଏ ବିତାଇ ପାରିଲେ ନାହିଁ। ସେହିଭଳି ବିଭିନ୍ନ ଗ୍ରାଉଣ୍ଡରେ ବଦଳି ଆବେଦନ କରି ଟ୍ରାନ୍ସଫର ଅର୍ଡର ଅପେକ୍ଷାରେ ଥିବା ଶିକ୍ଷକମାନେ ମାନସିକ ଯନ୍ତ୍ରଣା ଭୋଗୁଥିବାରୁ ଶିକ୍ଷକଙ୍କ ମହଲରେ ତୀବ୍ର ଅସନ୍ତୋଷ ପ୍ରକାଶ ପାଇବାରେ ଲାଗିଛି। ଅନ୍‌ଲାଇନ ଜନ ଶୁଣାଣି ପୋର୍ଟାଲ ତଥା ମୁଖ୍ୟମନ୍ତ୍ରୀଙ୍କ ଅଭିଯୋଗ ପ୍ରକୋଷ୍ଠରେ ଅଭିଯୋଗ ଉପସ୍ଥାପନ କରିବା ସହିତ ଶିକ୍ଷାମନ୍ତ୍ରୀଙ୍କ ସହ ସାକ୍ଷାତ କରି ସଂଘ ବଦଳି ପ୍ରକ୍ରିୟାକୁ ଶୀଘ୍ର ସାରିବାକୁ ନିବେଦନ କରିସାରିଛି। ମାତ୍ର ବଦଳି ପ୍ରକ୍ରିୟାରେ କୌଣସି ଅଗ୍ରଗତି ନ ଘଟିବାରୁ ଗୁରୁବାର ପୁଣିଥରେ ମୁଖ୍ୟମନ୍ତ୍ରୀଙ୍କ ସମେତ ବିଭାଗୀୟ ଶିକ୍ଷାମନ୍ତ୍ରୀଙ୍କୁ ମଧ୍ୟ ଦାବିପତ୍ର ପ୍ରଦାନ କରାଯାଇଥିବା ସଂଘ ଉପଦେଷ୍ଟା ଶୁଭ୍ରଜିତ ପ୍ରତିହାରୀ, ସମ୍ପାଦକ ଦେବରାଜ ସାହୁ ପ୍ରମୁଖ ଜଣାଇଛନ୍ତି। ଏଥିସହ ବଦଳି ପ୍ରକ୍ରିୟା ତୁରନ୍ତ ଶେଷ କରିବାକୁ ସେମାନେ ଦାବି କରିଛନ୍ତି।

ଧରିତ୍ରୀରେ ଖବର ପ୍ରକାଶ ପରେ...

| ବଦଳିଲା ଛେନାପୋଡ଼ ତଥ୍ୟ, ଆରିସା ପିଠା ଗାଏବ

ଭୁବନେଶ୍ୱର,୧୧।୭(ଶର୍ମିଷ୍ଠା ପାଣିଗ୍ରାହୀ)

ଖାଦ୍ୟ ଡେଲିଭରି ଆପ୍ ଜୋମାଟୋରେ ଛେନାପୋଡ଼ ଓ ଆରିସା ପିଠା ବେଙ୍ଗଲର ବୋଲି ଲେଖାଯାଇଥିଲା। ଏହା ସୋସିଆଲ ମିଡିଆରେ ଭାଇରାଲ ହେବା ପରେ ରାଜ୍ୟ ବ୍ୟାପୀ ତୀବ୍ର ଅସନ୍ତୋଷ ପ୍ରକାଶ ପାଇଥିଲା। ଏନେଇ ଗତ ମଙ୍ଗଳବାର ୯ ତାରିଖ ଦୈନିକ 'ଧରିତ୍ରୀ'ରେ ଖବର ପ୍ରକାଶିତ ହୋଇଥିଲା। ଏହାପରେ ଜୋମାଟୋ ଉକ୍ତ ତଥ୍ୟରେ ପରିବର୍ତ୍ତନ ଆଣିଛି। ପୂର୍ବରୁ ଛେନାପୋଡ଼ ବେଙ୍ଗଲର ଏକ ପାରମ୍ପରିକ ଖାଦ୍ୟ ଲେଖାଯାଇଥିବାବେଳେ ଏବେ ଏହା

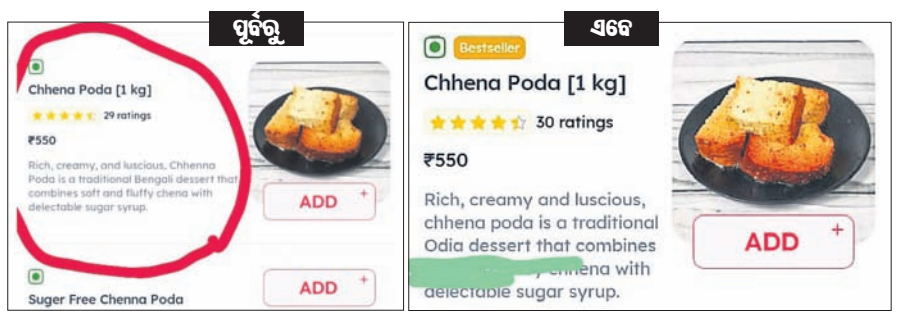

ଓଡ଼ିଶାର ଏକ ପାରମ୍ପରିକ ଖାଦ୍ୟ ବୋଲି ଉଲ୍ଲେଖ କରାଯାଇଛି। ମାତ୍ର ପିଠା ବିଭାଗରେ ରହିଥିବା ଆରିସା ପିଠା ସମ୍ପର୍କିତ ତଥ୍ୟରେ ପରିବର୍ତ୍ତନ କରା ନ ଯାଇ ଉକ୍ତ ମେନ୍ୟୁକୁ ସମ୍ପୂର୍ଣ୍ଣ ଭାବେ ଉଠାଇ ନିଆଯାଇଛି। ଏହା ଜାଣିବା ପରେ ସୋସିଆଲ ମିଡିଆରେ ଅନେକ ୟୁଜର୍ସ ଛେନାପୋଡ଼ର ତଥ୍ୟ ବଦଳିବା ନେଇ ଖୁସିବ୍ୟକ୍ତ କରିଛନ୍ତି। କିନ୍ତୁ ପିଠା ବିଭାଗରେ ଆରିସା ପିଠା କାହିଁକି ଆସୁନାହିଁ ବୋଲି ପ୍ରଶ୍ନ କରିଛନ୍ତି। ଉଲ୍ଲେଖଯୋଗ୍ୟ, ପ୍ରଫେସର ଡ. ଭୁବନାନନ୍ଦ ଅଧିକାରୀ ଜୋମାଟୋର ଏହି ଭୁଲ୍ ତଥ୍ୟକୁ ସୋସିଆଲ ମିଡିଆରେ ପୋଷ୍ଟ କରିଥିଲେ। ପରେ ଏହା ଭାଇରାଲ ହୋଇଥିଲା। ବହୁ ୟୁଜର୍ସ ନିଜ କମେଣ୍ଟରେ 'ବଏକଟ୍ ଜୋମାଟୋ' ଲେଖିବା ସହ ତୁରନ୍ତ ତ୍ରୁଟି ସୁଧାରିବାକୁ ଦାବି କରିଥିଲେ।

ଶ୍ରୀମନ୍ଦିର ମୁଖ୍ୟ ପ୍ରଶାସକଙ୍କ ନାଁରେ ଏତଲା ଦେଲେ ଆଇନଜୀବୀ

ଭୁବନେଶ୍ୱର,୧୧।୭(ସତ୍ୟଜିତ୍ ରାଉତ)

ପୁରୀ ରଥଯାତ୍ରାବେଳେ ଆଡ଼ପ ପହଣ୍ଡି ବିଭ୍ରାଟକୁ ନେଇ ଗୁରୁବାର ଭୁବନେଶ୍ୱର ଓକିଲ ସଂଘର କେତେଜଣ ସଦସ୍ୟ କ୍ୟାପିଟାଲ ଥାନାରେ ଏତଲା ଦେଇଛନ୍ତି। ଏଥିପାଇଁ ଶ୍ରୀମନ୍ଦିର ମୁଖ୍ୟ ପ୍ରଶାସକ ବୀରବିକ୍ରମ ଯାଦବଙ୍କୁ ଦାୟୀ କରିବା ସହ ତାଙ୍କ ବିରୋଧରେ ଦୃଢ଼ କାର୍ଯ୍ୟାନୁଷ୍ଠାନ ନିଆଯାଉ ବୋଲି ଆଇନଜୀବୀମାନେ ଏତଲାରେ ଉଲ୍ଲେଖ କରିଛନ୍ତି। ଅଭିଯୋଗକାରୀ ଅଶୋକ ବଡ଼ପଣ୍ଡା କହିଛନ୍ତି, ଠାକୁର କିପରି ମନ୍ଦିରରୁ ଭଲରେ ଯିବେ ଏବଂ ପୁଣି ଭଲରେ ଫେରିବେ ତାହା ମୁଖ୍ୟ ପ୍ରଶାସକଙ୍କ ଦାୟିତ୍ୱ। ଏହି ସମୟରେ କିଛି ଅଘଟଣ ଘଟିଲେ ମୁଖ୍ୟ ପ୍ରଶାସକ ଦାୟୀ ରହିବେ ବୋଲି ବଡ଼ପଣ୍ଡା କହିଛନ୍ତି। ବଡ଼ପଣ୍ଡାଙ୍କ ସହ ଆଇନଜୀବୀ ପୂର୍ଣ୍ଣିମା ପଟ୍ଟନାୟକ, ଲଲାଟେନ୍ଦୁ ଦାସ, ସୁନୀଲ ମହାପାତ୍ର, ଶୁଭାଶିଷ ରାଉତ, ନିବେଦିତା ସାହୁ ପ୍ରମୁଖ ଅଭିଯୋଗକାରୀ ରହିଛନ୍ତି।

ଉଲ୍ଲେଖଯୋଗ୍ୟ, ମଙ୍ଗଳବାର ସନ୍ଧ୍ୟାରେ ଶ୍ରୀଜୀଉଙ୍କ ଆଡ଼ପମଣ୍ଡପ

ପହଣ୍ଡି ବିଭ୍ରାଟ ଘଟଣା

ପହଣ୍ଡି ବେଳେ ଏହି ଅଘଟଣ ଘଟିଥିଲା। ବଡ଼ଠାକୁର ବଳଭଦ୍ରଙ୍କୁ ରଥରୁ ପହଣ୍ଡି କରି ଆଡ଼ପ ମଣ୍ଡପକୁ ନିଆଯାଉଥିବାବେଳେ ଚାରମାଳ ଉପରେ ସେବାୟତମାନେ ପକାଇ ଦେଇଥିଲେ। ଏହି ଘଟଣାରେ ୯ ସେବାୟତ ଆହତ ହୋଇଥିଲେ। ତେବେ ଏହି ଅଘଟଣର ତଦନ୍ତ ପାଇଁ ବୁଧବାର ମନ୍ଦିର ପ୍ରଶାସନ ପକ୍ଷରୁ ୩ ଜଣିଆ କମିଟି ଗଠନ କରାଯାଇଛି। ନୀଳାଦ୍ରି ବିଜେ ଶେଷ ହେବାପରେ ୧୦ଦିନ ମଧ୍ୟରେ ରିପୋର୍ଟ ଦେବା ପାଇଁ ଉକ୍ତ କମିଟିକୁ ନିର୍ଦ୍ଦେଶ ଦିଆଯାଇଛି। ତେବେ ଏଭଳି ବାରମ୍ବାର ଘଟୁଥିବାରୁ ଭକ୍ତ ମହଲ ତୀବ୍ର ଅସନ୍ତୋଷ ପ୍ରକାଶ କରିବା ସହ କାର୍ଯ୍ୟାନୁଷ୍ଠାନ ଦାବି କରି ଆସୁଛି।

ମହରମ ଶୋଭାଯାତ୍ରା ହେବନି: ଉତ୍ତରାଞ୍ଚଳ ଆଇଜି

ଦିନକ ତଳେ ଶୋଭାଯାତ୍ରା ହେବ ବୋଲି କହିଥିଲେ ଜିଲାପାଳ

ଉତ୍ତରାଞ୍ଚଳ ଆଇଜିଙ୍କ କାର୍ଯ୍ୟାଳୟରେ ଅନୁଷ୍ଠିତ ମହରମ ପାଇଁ ଶାନ୍ତି ଓ ସମନ୍ୱୟ କମିଟି ବୈଠକରେ ଆଇଜି, ଜିଲାପାଳ, ଝାରସୁଗୁଡ଼ା ଏସ୍‌ପି ଓ ମହାନଗର ନିଗମ କମିଶନର ।

ସମ୍ବଲପୁର,୧୧।୭(ପ୍ରମୋଦ ବହିଦାର)

ସମ୍ବଲପୁରରେ ଆସନ୍ତା ୧୭ରେ ପାଳନ ହେବାକୁ ଥିବା ମହରମ ପର୍ବ ଶୋଭାଯାତ୍ରାକୁ ବାତିଲ କରିଦିଆଯାଇଛି। ଉତ୍ତରାଞ୍ଚଳ ଆଇଜିଙ୍କ କାର୍ଯ୍ୟାଳୟ ସମ୍ମିଳନୀ କକ୍ଷରେ ଗୁରୁବାର ଅନୁଷ୍ଠିତ ଜିଲା ପ୍ରଶାସନ ଓ ମହରମ କମିଟିର ମିଳିତ ଶାନ୍ତି ଓ ସମନ୍ୱୟ କମିଟି ବୈଠକରେ ସର୍ବସମ୍ମତିକ୍ରମେ ଏହି ନିଷ୍ପତ୍ତି ହୋଇଛି। ଏ ସମ୍ପର୍କରେ ସୂଚନା ଦେଇ ଉତ୍ତରାଞ୍ଚଳ ଆଇଜି ହିମାଂଶୁ ଲାଲ କହିଛନ୍ତି ଯେ, ବର୍ତ୍ତମାନ ପରିସ୍ଥିତିରେ ଶୋଭାଯାତ୍ରା ଆୟୋଜନ ସମ୍ଭବ ନୁହେଁ। ତେଣୁ ବିଗତ ଦିନରେ ସମ୍ବଲପୁରରେ ଆଞ୍ଚଳିକସ୍ତରରେ ଆୟୋଜିତ ହନୁମାନ ଜୟନ୍ତୀ ଉତ୍ସବ ସଦୃଶ ନିଜ ଅଞ୍ଚଳରେ ମହରମ ଉତ୍ସବ ପାଳନ ସୀମିତ ରହିବ। କେବଳ ମହରମ ନୁହେଁ ବରଂ ସହରରେ ବର୍ତ୍ତମାନ କୌଣସି ଧାର୍ମିକ ଶୋଭାଯାତ୍ରାକୁ ଅନୁମତି ଦିଆଯିବ ନାହିଁ। ତେବେ ଜିଲାର ପ୍ରଶାସନିକ ଅଧିକାରୀମାନେ ସମ୍ବଲପୁର ସହରର ବିଭିନ୍ନ ଅଞ୍ଚଳକୁ ମିଳିତ ଭାବେ ଗସ୍ତ କରି ସହରବାସୀଙ୍କ ମଧ୍ୟରେ ପୂର୍ବଭଳି ଭାଇଚାରା ଓ ଆତ୍ମବିଶ୍ୱାସ ବୃଦ୍ଧି ଅଭିଯାନରେ ନିୟୋଜିତ ହେବେ। ପରେ ସମଗ୍ର ପରିସ୍ଥିତିକୁ ଅନୁଧ୍ୟାନ କରି ଆଗାମୀ ଦିନରେ ଧାର୍ମିକ ଶୋଭାଯାତ୍ରାକୁ ଅନୁମତି ଦିଆଯିବା ନେଇ ନିଷ୍ପତ୍ତି ନିଆଯିବ ବୋଲି କହିଛନ୍ତି ଉତ୍ତରାଞ୍ଚଳ ଆଇଜି ଲାଲ।

ସୂଚନାଯୋଗ୍ୟ, ବୁଧବାର ସମ୍ବଲପୁର ଜିଲା ପରିଷଦ କାର୍ଯ୍ୟାଳୟର ସମ୍ମିଳନୀ କକ୍ଷରେ ଜିଲାପାଳ ଅକ୍ଷୟ ସୁନୀଲ ଅଗ୍ରୱାଲ

ଆମର ଏଇ ସାଧାରଣ ମାନବୀୟ ସ୍ତରରୁ ଉର୍ଦ୍ଧ୍ୱକୁ ଉଠିଥିବା ଯେକୌଣସି ମହାନ୍ ମଣିଷ ଆମକୁ ଏହି ପ୍ରତ୍ୟୟ ଦିଅନ୍ତି ଯେ– ମଣିଷ ପକ୍ଷରେ ଏକ ଦିବ୍ୟ ଜୀବନ ବଞ୍ଚିବାର ସମ୍ଭାବନା ଅଛି। ଏବଂ ଯେକୌଣସି ମନୁଷ୍ୟ ମଧ୍ୟ ଇଚ୍ଛା ବା ସଂକଳ୍ପ କଲେ– ଦିବ୍ୟ ଆଲୋକ ଓ ଦିବ୍ୟଶକ୍ତି ପ୍ରାପ୍ତ ହୋଇପାରିବ। **–ଶ୍ରୀଅରବିନ୍ଦ**

ଷ୍ଟର୍ମର ମଡେଲ

ଡାରୋନ୍ ଆକେମୋଗ୍ଲୁ

ବ୍ରିଟେନର ସାଧାରଣ ନିର୍ବାଚନରେ ଲେବର ପାର୍ଟି ବିପୁଳ ବିଜୟ ହାସଲ କରିଛି। କିନ୍ତୁ ଆର୍ଥିକ ସମସ୍ୟା ଦୂରକରିବାକୁ ପ୍ରଧାନମନ୍ତ୍ରୀ କିର୍ ଷ୍ଟର୍ମରଙ୍କ ସାମର୍ଥ୍ୟ ଉପରେ ଏହା ଦୀର୍ଘ ସମୟ ନିର୍ଭରଶୀଳ ହେବ କି ନାହିଁ ତାହା ହିଁ ପ୍ରଶ୍ନ। ହେଲେ ଏହା ପୂରଣ କରିବା ଅତ୍ୟନ୍ତ କଷ୍ଟକର। କଞ୍ଜରଭେଟିଭ ପାର୍ଟିର ସମର୍ଥକମାନେ ସେମାନଙ୍କର ଶ୍ରେୟ ପାଇଁ ପରାଜୟ ଗ୍ରହଣକରି ବି ଗଣତନ୍ତ୍ର ପ୍ରତି ସମ୍ମାନ ପ୍ରଦର୍ଶନ କରିଥିଲେ। କଞ୍ଜରଭେଟିଭ ପାର୍ଟିର ନେତା ଋଷି ସୁନକ୍ ଭୋଟ ଗଣନା ଶେଷହେବା ପୂର୍ବରୁ ମଧ୍ୟ ଷ୍ଟର୍ମରଙ୍କୁ ଅଭିନନ୍ଦନ ଜଣାଇଥିଲେ। ଡୋନାଲ୍ଡ ଟ୍ରମ୍ପ ଚଳିତ ବର୍ଷ ଆମେରିକାର ରାଷ୍ଟ୍ରପତି ନିର୍ବାଚନରେ ଏଭଳି କରିବାର ଏକ ପରିସ୍ଥିତି ଉପରେ କଳ୍ପନା କରିବା ଅସମ୍ଭବ। ଅନେକ ରିପବ୍ଲିକାନ୍ ଏହି ନଭେମ୍ବରରେ କୌଣସି ନିର୍ବାଚନୀ ପରାଜୟକୁ ପ୍ରତ୍ୟାଖ୍ୟାନ କରିବାକୁ ପ୍ରସ୍ତୁତ ହୋଇସାରିଛନ୍ତି। ବ୍ରିଟେନ୍‌ର ଦୃଷ୍ଟାନ୍ତ ଆମକୁ ମନେପକାଇଦିଏ ଯେ ଆମେ ଏପରି ଆଚରଣକୁ ସାଧାରଣ ମନେକରିବା ଉଚିତ ନୁହେଁ। ଆମେରିକାର ଗଣମାଧ୍ୟମ ଏବଂ ନାଗରିକ ସମାଜର କର୍ତ୍ତବ୍ୟ ହେଉଛି ଟ୍ରମ୍ପ ଏବଂ ତାଙ୍କ ସହଯୋଗୀଙ୍କ ଗଣତାନ୍ତ୍ରିକ ବିରୋଧୀ ଆଚରଣକୁ ପ୍ରତି ମୁହୂର୍ତ୍ତରେ ସମାଲୋଚନା କରିବାକୁ ହେବ।

ଷ୍ଟର୍ମରଙ୍କ ଲେବର ପାର୍ଟିର ତ୍ୱରିତ ପୁନରୁଦ୍ଧାର ପଛରେ ପ୍ରକୃଷ୍ଟ କାରଣ ରହିଛି। ୧୯୩୫ରୁ ଦଳର ଶୋଚନୀୟ ପରାଜୟ ପରେ ୨୦୨୦ ରେ ଜେରେମି କୋର୍ବିନ୍‌ଙ୍କ ଠାରୁ କ୍ଷମତା ପାଇବା ପରେ ଷ୍ଟର୍ମର ଅର୍ଥନୀତି ଏବଂ ଜନସେବାରେ ଉନ୍ନତି ଆଣିବା ପାଇଁ ସନ୍ତୁଳନ ଓ ନୀତି ଉପରେ ଗୁରୁତ୍ୱାରୋପ କରିଥିଲେ। ତାଙ୍କର ବିଜୟ ଦର୍ଶାଏ ଯେ କଟ୍ଟରବାଦ ବିନା ନିର୍ବାଚନରେ ଜିତିବା ସମ୍ଭବ। ସେ ଗଣତନ୍ତ୍ରକୁ ସମସ୍ତଙ୍କ ପାଇଁ ଉନ୍ନତ କରିବାକୁ ପ୍ରତିଶ୍ରୁତି ଦେଇଥିଲେ। ଏହା ଏକ ଶକ୍ତିଶାଳୀ ବାର୍ତ୍ତା। ମୋର ନିଜସ୍ୱ ଗବେଷଣାରୁ ଜଣାପଡ଼ିଛି ଯେ ଯେତେବେଳେ ଗଣତନ୍ତ୍ର ଠିକ୍ ଭାବରେ କାର୍ଯ୍ୟକରେ ଏବଂ ଅର୍ଥନୈତିକ ଅଭିବୃଦ୍ଧି, ସ୍ଥିରତା, ଜନସେବା ଯୋଗାଇଦିଏ ଏବଂ ନିମ୍ନ ସ୍ତରରେ ଅସମାନତା ଏବଂ ଦୁର୍ନୀତ କ୍ଷେତ୍ରରେ ଉଚିତ ପଦକ୍ଷେପ ନେଇପାରେ ସେତେବେଳେ ଲୋକମାନେ ଅଧିକ ଗଣତାନ୍ତ୍ରିକ ହୋଇଥାନ୍ତି। ଏହି ସମାନ ମୌଳିକ ସୂତ୍ର ଅନ୍ୟତ୍ର ୱାର୍କର୍ସ ପାର୍ଟି ଓ ସୋସିଆଲ ଡେମୋକ୍ରାଟ୍‌ସଙ୍କ ପାଇଁ ଭଲ କାମ କରିଛି। ପ୍ରାୟ ଏକ ଶତାବ୍ଦୀ ପୂର୍ବରୁ ଡେନ୍‌ମାର୍କ, ସୁଇଡେନ୍ ଏବଂ ନରୱେରେ ଲେବର୍ସ ପାର୍ଟ ଦ୍ୱାରା ନିର୍ବାଚନ ବିଜୟରେ ନର୍ଡିକ ମଡେଲ (ଉତ୍ତର ୟୁରୋପ ଓ ଉତ୍ତର ଆଣ୍ଟଲାଟିକ୍ ଅଞ୍ଚଳରେ ଥିବା ଦେଶଗୁଡ଼ିକରେ ଆର୍ଥିକ, ସାମାଜିକ ଓ ସାଂସ୍କୃତର ସମନ୍ୱିତ ଢାଞ୍ଚା) ସୃଷ୍ଟି ହୋଇଥିବା ଲକ୍ଷ୍ୟ କରାଯାଇଥିଲା। ଏହି ଦଳଗୁଡ଼ିକ ପ୍ରଥମେ କଠୋର ବାମପନ୍ଥୀ ବିଚାର ଏବଂ ମନ୍ତବ୍ୟଠାରୁ ଦୂରେଇଯାଇ କ୍ଷମତାକୁ ଆସିବା ମାତ୍ରେ ପ୍ରତିଶ୍ରୁତି ମୁତାବକ

ବାସ୍ତବ ବିକାଶ ପ୍ରଦାନ କରିଥିଲେ। ସୁଇଡେନ୍ କ୍ଷେତ୍ରରେ ସାମାଜିକ ଗଣତନ୍ତ୍ର ଗ୍ରେଟ୍ ଡିପ୍ରେସନ (ବୈଶ୍ୱିକ ଆର୍ଥିକ ଅଧୋଗତି) ଭଳି ବିପର୍ଯ୍ୟୟରୁ ସୃଷ୍ଟି ହୋଇଥିଲା। ୨ ଦଶନ୍ଧି ପୂର୍ବରୁ ମୂଳ ମାର୍କ୍ସବାଦୀରୁ ବିଚ୍ଛିନ୍ନ ହୋଇଥିବା ୱାର୍କର୍ସ ପାର୍ଟି ବ୍ୟାପକ ଆର୍ଥିକ ସ୍ଥିରତା, ଅଧିକ ଚାକିରି ଏବଂ ବେତନ ବୃଦ୍ଧି ଉପରେ ପ୍ରଚାର କରିଥିଲା। ଏହି ପ୍ରତିଶ୍ରୁତିଗୁଡ଼ିକ ଦେବା ପରେ ଏହା ଦେଶର ମୁଖ୍ୟ ଶାସକ ଦଳ ପାଲଟିଗଲା।

୨୦୨୪ରେ ବିଟ୍ରେନ୍‌ର ଲେବର ପାର୍ଟି ଭଳି ନରୱେର ଲେବର ପାର୍ଟି ଏକ ଭଲ ବାଟ ପାଇଥିଲା। ୧୯୩୫ରେ କଠୋର ବାମପନ୍ଥୀ ଢାଞ୍ଚାରେ ଯାଇ ଏବଂ ଏହାର ମୋଟ ଆସନର ୨୦% ହରାଇବା ପରେ ଏହା କ୍ଷତି ପୂରଣ କରିବାକୁ ତୁରନ୍ତ ପଦକ୍ଷେପ ନେଇଥିଲା। ୧୯୩୫ରେ ବିଦ୍ୟାଳୟ ସଂସ୍କାର, କଲ୍ୟାଣକାରୀ କାର୍ଯ୍ୟକ୍ରମ ଏବଂ ଚାକିରି ଉପରେ ପ୍ରଚାରକରି ଲେବର ପାର୍ଟି କ୍ଷମତାକୁ ଆସିଲା। ଏହା ଦେଶର କମ୍ ଅର୍ଥନୈତିକ ବିକଶିତ ଅଞ୍ଚଳରେ ଶିକ୍ଷାର ଗୁଣବତ୍ତା ବଢ଼ାଇବା ସହ ବହୁ ଭୋଟରଙ୍କ ସ୍ଥାୟୀ ସମର୍ଥନ ହାସଲକଲା। ସେହିଦିନଠାରୁ ନରୱେରେ ସୋସିଆଲ ଡେମୋକ୍ରାସି ବା ସାମାଜିକ ଗଣତନ୍ତ୍ର ପ୍ରାଧାନ୍ୟ ବିସ୍ତାର କରିଆସୁଛି।

ଏକ ପାର୍ଟିର ପରିବର୍ତ୍ତନ କରିବା କଷ୍ଟକର। ଷ୍ଟର୍ମର କିନ୍ତୁ କୋର୍ବିନ୍‌ଙ୍କୁ ଅଲଗା ରଖିବା ବିଷୟ ସ୍ପଷ୍ଟ କରିଛି ଯେ କୋର୍ବିନ୍‌ଙ୍କ ବାମପନ୍ଥୀ କଠୋରବାଦ ବ୍ରାଣ୍ଡ୍ ଆଉ ଏଜେଣ୍ଡାରେ ରହିବ ନାହିଁ। ଷ୍ଟର୍ମର ବହୁ ମାସ ଧରି ବାମପନ୍ଥୀ ସମାଲୋଚନାକୁ ସାମ୍ନା କରିଥିଲେ, କିନ୍ତୁ ଦୃଢ଼ ରହିଥିଲେ । ବର୍ତ୍ତମାନ ଆହୁରି ବଡ ପରୀକ୍ଷା ଆସିଛି। ବିଶେଷକରି ଅର୍ଥନୈତିକ ଅଭିବୃଦ୍ଧିର ପୁନରୁଦ୍ଧାର କରିପାରୁଛି କି ନାହିଁ ତାହା ଲେବର ପାର୍ଟି ଉପରେ ନିର୍ଭର କରିବ। କଞ୍ଜରଭେଟିଭ ଶାସନର ଗତ ୧୪ ବର୍ଷ ମଧ୍ୟରେ ବ୍ରିଟେନ୍‌ର ଆର୍ଥିକ ପ୍ରଦର୍ଶନ ଅତ୍ୟନ୍ତ ନିରାଶାଜନକ ଥିଲା। ମୁଣ୍ଡ ପିଛା ଆୟର ଅଭିବୃଦ୍ଧି ମନ୍ଥର ହୋଇଯାଇଛି ଏବଂ ଦେଶର ନେତାମାନେ ଉତ୍ପାଦନ ସମସ୍ୟାର ସମାଧାନ କରିବାରେ ବିଫଳ ହୋଇଛନ୍ତି। ଏହା ସ୍ୱୀକାର କରିବାକୁ ହେବ ଯେ, ସରକାରୀ ଏବଂ ବେସରକାରୀ ନିବେଶରେ ଅଭାବ ବ୍ରିଟେନ୍‌ର ଉତ୍ପାଦନ ଏବଂ ରୋଜଗାର କ୍ଷେତ୍ରରେ ଶୋଚନୀୟ ପ୍ରଦର୍ଶନର କାରଣ ହୋଇଛି । ଲେବର ପାର୍ଟିର ଏକ ଶକ୍ତିଶାଳୀ ଅର୍ଥନୈତିକ ପୁନରୁଦ୍ଧାର ପାଇଁ ଠିକ୍ ଧାରଣା ଅଛି। କିନ୍ତୁ ସ୍ୱାସ୍ଥ୍ୟସେବା, ଶିକ୍ଷା, ଭିତ୍ତିଭୂମି ଏବଂ ପ୍ରଯୁକ୍ତିରେ ସରକାରୀ ପୁଞ୍ଜି ବିନିଯୋଗ କରିବାକୁ ଷ୍ଟର୍ମର ପ୍ରତିଶ୍ରୁତି ଦେଇଥିବା ବେଳେ ସରକାରଙ୍କୁ ଟିକସ ସଂଗ୍ରହ ବୃଦ୍ଧି କରିବାକୁ ପଡ଼ିବ। ତେଣୁ ଷ୍ଟର୍ମର ପ୍ରତିଶ୍ରୁତିରୁ ପଛକୁ ଫେରି କାର୍ଯ୍ୟରତ ଲୋକଙ୍କ ପାଇଁ ଟିକସ ବୃଦ୍ଧି ନ କରିବାକୁ ଅଲଗା ପ୍ରତିଶ୍ରୁତି ନେବା ଆବଶ୍ୟକ ମଣିପାରନ୍ତି। ଯଦି ଏହା ହୁଏ, ସେ ସୂଚାଇ ଦେବା ଉଚିତ ଯେ କୌଣସି ଉନ୍ନତ ଅର୍ଥ ବ୍ୟବସ୍ଥା ନୂତନତ୍ୱ ବିନା ସ୍ଥାୟୀ, ଗତିଶୀଳ ଅଭିବୃଦ୍ଧି ହାସଲ କରିପାରିବ ନାହିଁ । ଭିଏଟ୍‌ନାମ ଏବଂ ଚାଇନା ଭଳି ଦେଶ ଉନ୍ନତ ଟେକ୍ନୋଲୋଜି ଏବଂ କମ୍ ମୂଲ୍ୟର ଶ୍ରମକୁ ଉପଯୋଗକରି ଲାଭ ପାଇବାରେ ସକ୍ଷମ ହୋଇଥିବାବେଳେ ଉଚ୍ଚ ଆୟକାରୀ ଅର୍ଥବ୍ୟବସ୍ଥାଗୁଡ଼ିକରେ ଏଭଳି ବିକଳ୍ପର ଅଭାବ ରହିଛି। ସେମାନଙ୍କୁ ନିଶ୍ଚିତ ଭାବରେ ନୂଆ ପନ୍ଥା ଆପଣାଇବାକୁ ପଡ଼ିବ ନଚେତ୍ ବିଶ୍ୱର ବୈଷୟିକ ସୀମା ପଛରେ ରହିଯିବେ। କୃତ୍ରିମ ବୁଦ୍ଧିମତ୍ତା ଉପରେ ପୂର୍ବ ସରକାରଙ୍କ ଗୁରୁତ୍ୱ ସତ୍ତ୍ୱେ ବ୍ରିଟେନ୍ ଟେକ୍ନୋଲୋଜି ଦୌଡ଼ରେ ପଛରେ ପଡିଛି ଏବଂ କୌଣସି ପରିମାଣର ସରକାରୀ ଗୁରୁତ୍ୱ ଚମତ୍କାର ଭାବରେ ଏହି ବିଷୟରେ ପରିବର୍ତ୍ତନ ଆଣିପାରିବ ନାହିଁ। ଏହା ପରିବର୍ତ୍ତେ ବ୍ରିଟେନ୍ ଏକ ସମନ୍ୱିତ ଦୀର୍ଘକାଳୀନ ରଣନୀତି ଆବଶ୍ୟକ କରେ ଯାହାକି ବ୍ୟାପକ ଉଦ୍ଭାବନ ଅର୍ଥ ବ୍ୟବସ୍ଥାରେ ଏକ ସ୍ଥାନ ପାଇପାରିବ। ସଫଳତା ନିର୍ଦ୍ଦିଷ୍ଟ କମ୍ପାନୀ କିମ୍ବା କ୍ଷେତ୍ରଗୁଡ଼ିକୁ ସମର୍ଥନ କରୁଥିବା ଏକ ପୁରାତନ ଶୈଳୀରେ ଶିଳ୍ପନୀତିଠାରୁ ଅଧିକ କିଛି ଆବଶ୍ୟକ ହେବ। ଗଣତନ୍ତ୍ରକୁ ଭଲ ଭାବେ କାର୍ଯ୍ୟ କରାଇବା ପାଇଁ ଲେବର ପାର୍ଟିର ଯୋଜନା ମଧ୍ୟରେ ଏକ ସମ୍ଭାବ୍ୟ ତ୍ରୁଟି ମଧ୍ୟ ଅଛି। ପ୍ରତିକ୍ରିୟାଶୀଳ ଗଣତାନ୍ତ୍ରିକ ଶାସନ ଅର୍ଥ ହେଉଛି ଯେ ସେଥିରେ କୌଣସି ପ୍ରମୁଖ ଜନସାଧାରଣଙ୍କ ଚିନ୍ତାଧାରାକୁ ଅଣଦେଖା କରାଯାଏ ନାହିଁ। ବ୍ରିଟିଶ ନିର୍ବାଚିତ ପ୍ରତିନିଧିମାନେ ପୁନର୍ବାର ସଙ୍କେତ ଦେଇଛନ୍ତି ଯେ ଏହା ପ୍ରବାସୀଙ୍କ ବିଷୟରେ ଅଧିକ ଚିନ୍ତିତ।

ଅନ୍ୟ ୟୁରୋପୀୟ ଦେଶ ପରି ବ୍ରିଟେନ୍ ଦକ୍ଷିଣପନ୍ଥୀ ମଧ୍ୟ ଅଧିକ ଦକ୍ଷିଣପନ୍ଥୀ ଆଡ଼କୁ ଢଳିବାରେ ବେଶି ଚାପର ସମ୍ମୁଖୀନ ହେବେ। ଏହାସହ ଲେବର ପାର୍ଟି ଏବଂ ଅନ୍ୟ ଉଦାରବାଦୀ ବାମପନ୍ଥୀ ରାଜନେତାମାନେ ଏହି ପରିବର୍ତ୍ତନ ପାଇଁ ପ୍ରସ୍ତୁତ ହେବାକୁ ପଡ଼ିବ। ନିର୍ବାଚନ ପରେ ନିର୍ବାଚନ ଦର୍ଶାଏ ଯେ ଇମିଗ୍ରେସନ ଉପରେ ଜନସଂଖ୍ୟାର ମତକୁ ଅଣଦେଖା କରିବା ଏକ ସଫଳ ରଣନୀତି ନୁହେଁ। ସାମଗ୍ରିକ ଭାବେ ଇମିଗ୍ରେସନ ଉପରେ ଅଧିକ ସ୍ୱଚ୍ଛତା ଏବଂ ନିୟନ୍ତ୍ରଣର ପ୍ରତିଶ୍ରୁତି ଦେଉଥିବାବେଳେ ଶରଣାର୍ଥୀଙ୍କୁ ଅନୁମତି ଦେଇ ମାନବୀୟ ଉଦାହରଣ ସୃଷ୍ଟିକରିବା ଆବଶ୍ୟକ। ପ୍ରବାସୀ ନୀତିକୁ ମାର୍ଗଦର୍ଶନ କରିବା ପାଇଁ ଠିକ୍ ଯୋଗାଯୋଗ ରଣନୀତି ଏବଂ ଠିକ୍ ନୀତି ଖୋଜିବା ନୂତନ ସରକାରଙ୍କ ପାଇଁ ସବୁଠାରୁ ବଡ଼ ଆହ୍ୱାନ ହେବ । ଷ୍ଟର୍ମର ପୂର୍ବରୁ ମାନବ ଅଧିକାର ଆଇନଜୀବୀ ଭାବେ କାର୍ଯ୍ୟ କରିଥିବାରୁ ଅନ୍ୟମାନେ ବିଫଳ ହୋଇଥିବା ସ୍ଥାନରେ ସଫଳ ହେବା ସମ୍ଭାବନା ଅଧିକ।

ଇନ୍‌ଷ୍ଟିଚ୍ୟୁଟ୍ ପ୍ରଫେସର ଅଫ୍ ଇକୋନୋମିକ୍ସ, ଏମ୍‌ଆଇଟି

ଘନିଷ୍ଠତା ବେଶି, ତିକ୍ତତା କମ୍

ଲଳିତେନ୍ଦୁ ପଲାଉରୀ

ଚଳିବର୍ଷରେ ପଦାର୍ପଣ କରିଛି ଭାରତ–ରୁଷ ବନ୍ଧୁତା। ଗତ ୧୦ବର୍ଷ ମଧ୍ୟରେ ପ୍ରଧାନମନ୍ତ୍ରୀ ନରେନ୍ଦ୍ର ମୋଦି ଓ ରୁଷ ରାଷ୍ଟ୍ରପତି ଭ୍ଲାଡିମିର ପୁଟିନ ୧୭ଥର ସାକ୍ଷାତ ଆଲୋଚନା କରିଛନ୍ତି। କିନ୍ତୁ ଦୀର୍ଘ ୫ବର୍ଷର ବ୍ୟବଧାନ ପରେ ଉଭୟ ମସ୍କୋରେ ଏକାଠି ହୋଇଥିଲେ। ରୁଷ–ୟୁକ୍ରେନ ଯୁଦ୍ଧ, ମଧ୍ୟପ୍ରାଚ୍ୟରେ ଅସ୍ଥିରତା, ରୁଷକୁ ନାଟୋ ସଦସ୍ୟ ଦେଶଙ୍କ ବାସନ୍ଦ, ସୁପରପାୱାର ପାଇଁ ରେସ ଭିତରେ ଉଭୟ ଭାରତ–ରୁଷ ରାଷ୍ଟ୍ରନେତାଙ୍କ ସାକ୍ଷାତ ଆଲୋଚନା ବିଶ୍ୱରେ ଚର୍ଚ୍ଚାର ବିଷୟ ହୋଇଛି। ତେବେ ମସ୍କୋରେ ଭାରତ–ରୁଷ ୨୨ତମ ଦ୍ୱିପାକ୍ଷିକ ଶିଖର ବୈଠକରେ ଦୁଇ ନେତା ବର୍ତ୍ତମାନ ବିଶ୍ୱର ସ୍ଥିତି, ଅନେକ ଐତିହାସିକ ରାଜିନାମା, ସହଯୋଗ ଓ ସହଭାଗିତା ନେଇ ଆଲୋଚନା କରିଛନ୍ତି। ଦୁଇଦେଶ ମଧ୍ୟରେ ତିକ୍ତତା କମ୍ ବରଂ ବିଶ୍ୱାସ ଅଧିକ ବୃଦ୍ଧି ପାଇଛି। ୨୦୨୩–୨୪ ଆର୍ଥିକ ବର୍ଷରେ ଭାରତ ରୁଷଠାରୁ ୪୫.୪ଲକ୍ଷ କୋଟିର ଅଶୋଧିତ ତୈଳ ଆମଦାନୀ କରିଛି। ଉଭୟ ଦେଶ ମଧ୍ୟରେ ୫୪ଲକ୍ଷ କୋଟିର ବ୍ୟବସାୟ ହୋଇଛି। ଭାରତକୁ ରୁଷ ଏସ୍–୪୦୦ ଏୟାର ଡିଫେନ୍ସ ସିଷ୍ଟମ ଦେବାକୁ ୨୦୧୯ରେ ରାଜିନାମା କରିଥିବା ବେଳେ ତୁରନ୍ତ ସମସ୍ତ ଏୟାରଡିଫେନ୍ସ ସିଷ୍ଟମ ଭାରତକୁ ଯୋଗାଇ ଦେବାକୁ ପୁଟିନଙ୍କୁ ମୋଦି କହିଛନ୍ତି। ନିକଟରେ ଭାରତ ଇରାନର ଚାବାହାର ବନ୍ଦରକୁ ଲିଜ ସୂତ୍ରରେ ନେଇଥିବା ବେଳେ ରୁଷ–ଭାରତ ମଧ୍ୟରେ ନୂଆ ବାଣିଜ୍ୟ ରୁଟ୍ ସମ୍ପର୍କରେ ମଧ୍ୟ ଆଲୋଚନା ହୋଇଛି। ଉଭୟ ଦେଶ ନର୍ଥ–ସାଉଥ୍ ଟ୍ରାନ୍ସପୋର୍ଟ କରିଡରକୁ ଗୁରୁତ୍ୱ ଦେଇଛନ୍ତି। ରୁଷର ପର୍ଯ୍ୟଟନ ଶିଳ୍ପର ବିକାଶରେ ପ୍ରବାସୀ ଭାରତୀୟଙ୍କ ସହଭାଗିତା ମଧ୍ୟ ଆଲୋଚନାରେ ସ୍ଥାନ ପାଇଛି।

ଭାରତ–ରୁଷ ସମ୍ପର୍କ କେବେ ବି ଭଙ୍ଗା ପଡିନି। ଏହା ଚିର ସବୁଜ ହୋଇଛି। ମୋଦିଙ୍କୁ ରୁଷର ସର୍ବୋଚ୍ଚ ବେସାମରିକ ସମ୍ମାନ ଅର୍ଡର ଅଫ ସେଣ୍ଟ ଆଣ୍ଡ୍ରୁ ଦି ଆପୋଷ୍ଟଲ ସମ୍ମାନରେ ସମ୍ମାନିତ କରିଛନ୍ତି ପୁଟିନ। ଏହା ଉଭୟ ରାଷ୍ଟ୍ରର ଦୀର୍ଘଦିନର ବନ୍ଧୁତାର ପରିଚୟ ବୋଲି ପୁଟିନ କହିଥିଲେ। ତେବେ ରୁଷ ବନ୍ଧୁରାଷ୍ଟ୍ର ହେଲେ ମଧ୍ୟ ରୁଷ–ୟୁକ୍ରେନ ଯୁଦ୍ଧ ପ୍ରସଙ୍ଗରେ ପୁଟିନଙ୍କ ଆଭିମୁଖ୍ୟ ଯଥାର୍ଥ ନୁହେଁ ବୋଲି ମୋଦି ତାଙ୍କୁ ଆକଟ କରିଛନ୍ତି। ଯୁଦ୍ଧ ସର୍ବଦା ଶାନ୍ତିର ପରିପନ୍ଥୀ। କୌଣସି ବି ଯୁଦ୍ଧ ବିଶ୍ୱରେ ଶାନ୍ତି ନୁହେଁ ବରଂ ବିଶ୍ୱକୁ ଅଧିକ ସଙ୍କଟ ଓ ଅସ୍ଥିରତାକୁ ଠେଲି ଦେଇଥାଏ। ଆଲୋଚନା ମାଧ୍ୟମରେ କୌଣସି ବିବାଦର ସମାଧାନର ସୂତ୍ର ବାହାରି ପାରିବ। ୟୁକ୍ରେନ ସଙ୍କଟର ସମାଧାନ ପାଇଁ ମୋଦି ଦେଇଥିବା ପ୍ରସ୍ତାବକୁ ପୁଟିନ ଗ୍ରହଣ କରିଛନ୍ତି। ଉଭୟ ନେତା ଆତଙ୍କବାଦର ଘୋର ନିନ୍ଦା କରିଛନ୍ତି। ଭାରତ ଦୀର୍ଘ ୪୦ରୁ ୫୦ ବର୍ଷ ଧରି ଆତଙ୍କବାଦର ସାମ୍ନା କରିଆସୁଛି। ତେଣୁ ଆତଙ୍କବାଦୀକୁ ପ୍ରୋତ୍ସାହନ ଦେଉଥିବା ଦେଶ ପ୍ରତି କଠୋର ଆଭିମୁଖ୍ୟ ଗ୍ରହଣ ନେଇ ଉଭୟ ଦେଶ ମିଳିତ ଘୋଷଣା କରିଛନ୍ତି। ୟୁକ୍ରେନ ଉପରେ ରୁଷର ଆକ୍ରମଣ ପରଠାରୁ ପ୍ରଥମ ଥର ପାଇଁ ରୁଷ ଗସ୍ତରେ ଯାଇଥିଲେ ପିଏମ୍ ମୋଦି। ପୂର୍ବରୁ ୨୦୧୯ରେ ରୁଷ ଗସ୍ତ କରିଥିଲେ ପିଏମ୍ ମୋଦି। ଶେଷ ଥର ପାଇଁ ରୁଷ ରାଷ୍ଟ୍ରପତି ଭ୍ଲାଡିମିର ପୁଟିନଙ୍କୁ ସମରକନ୍ଦ ଏସ୍‌ସିଓ ଶିଖର ବୈଠକ ଅବସରରେ ଭେଟିଥିଲେ ମୋଦି।

ସେପଟେ ମୋଦି–ପୁଟିନଙ୍କ ସାକ୍ଷାତ୍‌କାର ନେଇ ୟୁକ୍ରେନ ରାଷ୍ଟ୍ରପତି ଭୋଲଡିମିର ଜେଲେନସ୍କି ଖପ୍ପା ହୋଇଛନ୍ତି। ବିଶ୍ୱର ସବୁଠାରୁ ବଡ଼ ଗଣତନ୍ତ୍ର ଦେଶର ନେତା ନରେନ୍ଦ୍ର ମୋଦି ଦୁନିଆର ସବୁଠାରୁ ବଡ଼ ଅପରାଧୀଙ୍କୁ ଆଲିଙ୍ଗନ କରିବା ନୈରାଶ୍ୟଜନକ ବୋଲି ଜେଲନସ୍କି ତାଙ୍କ ଟୁଇଟ୍ ଆକାଉଣ୍ଟରେ ଉଲ୍ଲେଖ କରିଥିଲେ। ଭାରତ ରୁଷ ଶିଖର ବୈଠକ ବେଳେ ଆମେରିକାରେ ଅନୁଷ୍ଠିତ ହୋଇଯାଇଛି ନାଟୋ ସଦସ୍ୟ ରାଷ୍ଟ୍ରଙ୍କ ବୈଠକ। ଏଥିରେ ରୁଷ ଉପରେ ଅଧିକରୁ ଅଧିକ କଟକଣା ଓ ୟୁକ୍ରେନକୁ ଅସ୍ତ୍ରସସ୍ତ୍ର ଯୋଗାଣ ନେଇ ନାଟୋ ଦେଶ ଆଲୋଚନା କରିଛନ୍ତି। ତେବେ ଭାରତ–ରୁଷ ଦ୍ୱିପାକ୍ଷିକ ସମ୍ପର୍କ ଓ ଆଲୋଚନା ଦୁଇଦେଶର ପ୍ରସଙ୍ଗ ବୋଲି ପୂର୍ବରୁ ଭାରତର ବୈଦେଶିକ ମନ୍ତ୍ରଣାଳୟ ସ୍ପଷ୍ଟ କରି ସାରିଛି। ଶେଷରେ ଏତିକି କୁହାଯାଇ ପାରେ ଭାରତର କୂଟନୈତିକ ଆଭିମୁଖ୍ୟ ସବୁବେଳେ ବନ୍ଧୁରାଷ୍ଟ୍ରଙ୍କ ପ୍ରତି ବିଶ୍ୱାସ ଅଟୁଟ ରହିଥିବା ବେଳେ ଆମେରିକା ସହଯୋଗୀ ନାଟୋ ଦେଶଙ୍କ ସହ ମଧ୍ୟ ଭାରତ ତା'ର ସମ୍ପର୍କ ସୁଦୃଢ଼ ରଖିଛି।

ବାଲିପନ୍ତାଳ, ନଗର, ଅସ୍ତରଙ୍ଗ, ପୁରୀ
ମୋ:୯୭୭୮୬୯୭୦୩୬

ଏଇ ଭାରତରେ

ତାମିଲନାଡୁର ୮୪ ବର୍ଷୀୟା ଧନମ ପାତି ଏବକାର ମହଙ୍ଗା ଯୁଗରେ ୨ ଟଙ୍କାରେ ଇଡ଼ଲି ବିକୁଛନ୍ତି ଓ ଲୋକଙ୍କୁ ପେଟପୂରା ଖାଇବାକୁ ଦେଉଛନ୍ତି। ଧନମଙ୍କ ଘର ତାମିଲନାଡୁର ପୁଦୁକୋଟ୍ଟୋଇରେ। ତାଙ୍କ ଦୋକାନରେ ଚେୟାର କିମ୍ବା ଟେବୁଲ ନାହିଁ। କିନ୍ତୁ ଇଡ଼ଲି, ସମ୍ବର, ଚଟ୍‌ନିଭରା ପ୍ଲେଟ୍ ପାଇଁ ସବୁବେଳେ ସେଠାରେ ଗ୍ରାହକଙ୍କ ଭିଡ ଜମୁଛି। ଧନମ କହନ୍ତି, ଲୋକେ ଫେଟଭରି ଖାଇଲେ ତାହା ତାଙ୍କୁ ଆନନ୍ଦ ଦେଇଥାଏ। ତାଙ୍କୁ ଏଭଳି ସେବା ସମ୍ପର୍କରେ ଯିଏ ପଚାରନ୍ତି ସେ କହନ୍ତି, ଏ ପୃଥିବୀକୁ କିଛି ଦିନ ଲାଗି ଆମେ ଆସିଛୁ, ଟଙ୍କା ପଛରେ କାହିଁକି ଗୋଡାଇବା ? ଅନ୍ୟକୁ ଭଲ ପାଇବା ହେଉଛି ସବୁଠୁ ବଡ଼ କଥା ଓ ତାହା ହିଁ ଜୀବନକୁ ଆଗକୁ ବଢାଏ। ଏତିକି କହି ପୁଣି ଧନମ ପୁଣି ତାଙ୍କ କାମରେ ଲାଗିପଡ଼ନ୍ତି। ଧନମ ୧୯୬୦ରେ ବିବାହ କରିବା ପରେ ତାଙ୍କ ସ୍ୱାମୀଙ୍କ ସହ ପୁଦୁକୋଟ୍ଟୋଇକୁ ଆସିଥିଲେ। ସେଠାରେ ତାଙ୍କ ସ୍ୱାମୀ ଜଳଖିଆ ଦୋକାନ ଖୋଲିଥିଲେ । ତାଙ୍କ ସ୍ୱାସ୍ଥ୍ୟ ଖରାପ ହୋଇ ମୃତ୍ୟୁ ଘଟିଲା ପରେ ୧୯୮୦ରେ ପରିବାର ଚଳାଇବା ଲାଗି ଧନମ ଏହି କାର୍ଯ୍ୟରେ ଲାଗିଯାଇଥିଲେ। ସେବେଠାରୁ ସେ ଏହି ଦୋକାନ ଚଳାଇଆସୁଛନ୍ତି। ପ୍ରଥମେ ୩ ପଇସାରେ ଗୋଟିଏ ଇଡ଼ଲି ବିକୁଥିଲେ ଓ ଏବେ ତାହା ୨ ଟଙ୍କା ହୋଇଛି।

୫୦ ବର୍ଷ ତଳର ଧରିତ୍ରୀ

୧୨ ଜୁଲାଇ ୧୯୭୫

- ଛାମ୍ବ ଅଞ୍ଚଳରୁ ଅପସାରିତ ପ୍ରାୟ ୬,୫୦୦ ଲୋକ ନୂତନ ଆବାଦୀ ଅଞ୍ଚଳରେ ବୃତ୍ତାନ୍ତ ଭାବରେ ଥଇଥାନ ହେବା ପାଇଁ ରାଜି ହୋଇଛନ୍ତି।
- ହଇଜା ରୋଗର ନିରାକରଣ ପାଇଁ କଲିକତା ହଇଜା ଗବେଷଣା କେନ୍ଦ୍ର ଏକ ନୂଆ ଇଞ୍ଜେକସନ ବାହାର କରିଛନ୍ତି।
- ସୋସାଲିଷ୍ଟ ପାର୍ଟି ମିଳିତ ମନ୍ତ

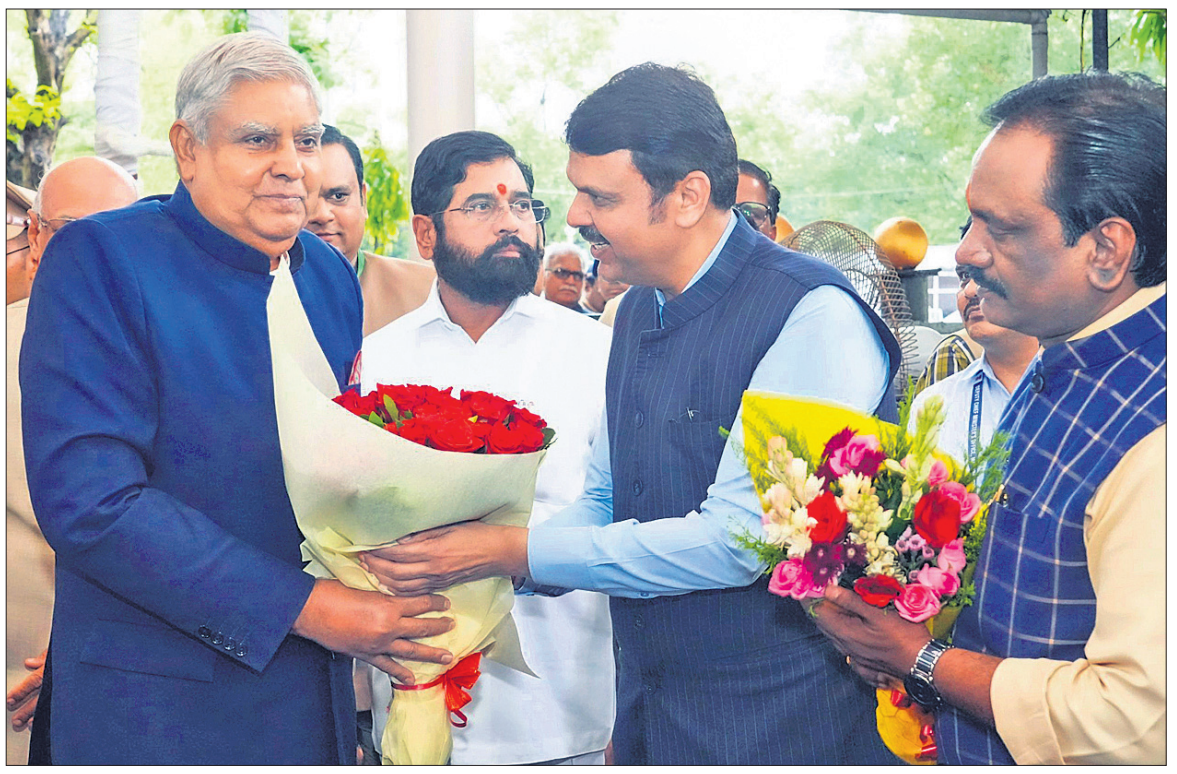

ଉପରାଷ୍ଟ୍ରପତି ଜଗଦୀପ ଧନକର ଗୁରୁବାର ମହାରାଷ୍ଟ୍ର ବିଧାନସଭାରେ ପହଞ୍ଚିବା ପରେ ତାଙ୍କୁ ସ୍ୱାଗତ କରୁଛନ୍ତି ମୁଖ୍ୟମନ୍ତ୍ରୀ ଏକନାଥ ଶିନ୍ଦେ ଓ ଉପମୁଖ୍ୟମନ୍ତ୍ରୀ ଦେବେନ୍ଦ୍ର ଫଡ୍‌ନବିସ୍।

ପାର୍ଲାମେଣ୍ଟରେ ମଣିପୁର ପ୍ରସଙ୍ଗ ଉଠାଇବ ଇଣ୍ଡିଆ ବ୍ଲକ୍: ରାହୁଲ

ନୂଆଦିଲ୍ଲୀ ,୧୧।୭(ପି.ଟି.)

କଂଗ୍ରେସ ଏବଂ ଇଣ୍ଡିଆ ବ୍ଲକ୍ ମଣିପୁର ହିଂସା ପ୍ରସଙ୍ଗକୁ ପାର୍ଲାମେଣ୍ଟରେ ଜୋର୍‌ଦାର ଉଠାଇବ। ସେଠାରେ ଶାନ୍ତି ଫେରାଇ ଆଣିବା ପାଇଁ କେନ୍ଦ୍ର ସରକାରଙ୍କ ଉପରେ ଚାପ ପ୍ରୟୋଗ କରାଯିବ ବୋଲି ଲୋକ ସଭାରେ ବିରୋଧୀ ଦଳ ନେତା ରାହୁଲ ଗାନ୍ଧୀ ଗୁରୁବାର କହିଛନ୍ତି। ହିଂସା କ୍ଷତିଗ୍ରସ୍ତ ମଣିପୁର ଗସ୍ତ ବେଳେ ରାହୁଲ ସ୍ଥାନୀୟ ଲୋକ ଏବଂ ରିଲିଫ୍ କ୍ୟାମ୍ପରେ ଆଶ୍ରୟ ନେଇଥିବା ଲୋକମାନଙ୍କ ସହ କଥା ହୋଇଥିଲେ। ଏହାର ଏକ ଭିଡିଓ ସେ ସୋସିଆଲ ମିଡିଆ ଏକ୍ସ'ରେ ଶେୟାର କରିଛନ୍ତି। ପ୍ରଧାନମନ୍ତ୍ରୀ ନରେନ୍ଦ୍ର ମୋଦି ବ୍ୟକ୍ତିଗତ ଭାବେ ମଣିପୁର ଗସ୍ତ କରି ଲୋକମାନଙ୍କ ସମସ୍ୟା ଶୁଣିବା ସହ ଶାନ୍ତି ଫେରାଇ ଆଣିବାକୁ ଅପିଲ କରନ୍ତୁ ବୋଲି ରାହୁଲ କହିଛନ୍ତି। ହିଂସା ଆରମ୍ଭ ହେବାଠାରୁ ରାହୁଲ ମଣିପୁରକୁ ୩ ଥର ଗସ୍ତ କଲେଣି। କିନ୍ତୁ ଦୁର୍ଭାଗ୍ୟର କଥା ସେଠାର ସ୍ଥିତିରେ କୌଣସି ଉନ୍ନତି ଆସିନାହିଁ। ଏବେ ବି ମଣିପୁର ଜାତିଆଣ ଭେଦଭାବକୁ ନେଇ

ଲୋକ ସଭାରେ ବିରୋଧୀ ଦଳ ନେତା ରାହୁଲ ଗାନ୍ଧୀ

ଦୁଇଭାଗ ହୋଇରହିଛି। ଘରଦ୍ୱାର ପୋଡ଼ିଦିଆଯାଉଛି, ହଜାର ହଜାର ପରିବାର ବିପଦ ଆଶଙ୍କାରେ ରିଲିଫ୍ କ୍ୟାମ୍ପରେ ମୁଣ୍ଡ ଗୁଞ୍ଜିବାକୁ ବାଧ୍ୟ ହୋଇଥିବା ରାହୁଲ କହିଛନ୍ତି। ଗତ ୮ ତାରିଖରେ କଂଗ୍ରେସ ନେତା ମଣିପୁରର ବିଭିନ୍ନ ଜିଲାର ୩ଟି ରିଲିଫ୍ କ୍ୟାମ୍ପ୍ ପରିଦର୍ଶନ କରିଥିଲେ। ଗତବର୍ଷ ମେ' ୩ରୁ ଏହି ଉତ୍ତରପୂର୍ବାଞ୍ଚଳ ରାଜ୍ୟରେ ଜାତିଆଣ ହିଂସାକାଣ୍ଡ ଆରମ୍ଭ ହୋଇଥିବାବେଳେ କିଛି ସପ୍ତାହ ପରେ ରାହୁଲ ସେଠାକୁ ଯାଇଥିଲେ। ସେହିପରି ଗତ ଜାନୁଆରୀରେ ରାହୁଲ ମଣିପୁରରୁ ଭାରତ ଯୋଡ଼ୋ ନ୍ୟାୟ ଯାତ୍ରା ଆରମ୍ଭ କରିଥିଲେ।

ପିସି କାରବାର ବନ୍ଦ କର: କନକ ବର୍ଦ୍ଧନ

ବଲାଙ୍ଗୀର,୧୧।୭
(ବୀରେନ୍ଦ୍ର କୁମାର ଝାଙ୍କର)

ଲୋକଙ୍କ ଟିକସରେ ଦରମା ମିଳୁଛି। ପିସି କାରବାର ବନ୍ଦ କର। ଲୋକଙ୍କୁ ନ୍ୟାୟ ପ୍ରଦାନ କର। କୌଣସି ବି ଅଧିକାରୀ ଅଫିସ ଭିତରେ ନ ବସି ତୃଣମୂଳ ସ୍ତରକୁ ଯାଇ ଯୋଜନାର ରୂପରେଖ ଯାଞ୍ଚ କରନ୍ତୁ। ଜିଓ ଟ୍ୟାଗିଂ କରନ୍ତୁ। ଜିଓ ଟ୍ୟାଗିଂ ମାଧ୍ୟମରେ ତାଙ୍କର ଫଟୋ ଗ୍ରୁପ୍‌ରେ ଅପ୍‌ଲୋଡ କରନ୍ତୁ। ଉକ୍ତ ଗ୍ରୁପ୍‌ରେ କେବଳ ଅଧିକାରୀ ନ ରହି ଜନପ୍ରତିନିଧି, ଗଣମାଧ୍ୟମ ପ୍ରତିନିଧିଙ୍କୁ ମଧ୍ୟ ରଖାଯାଉ ବୋଲି ବଲାଙ୍ଗୀରଠାରେ ଉପମୁଖ୍ୟମନ୍ତ୍ରୀ କନକ ବର୍ଦ୍ଧନ ସିଂଦେଓ କହିଛନ୍ତି।

ବଲାଙ୍ଗୀର ଡିଏଫଓ ସମ୍ମିଳନୀ କକ୍ଷରେ ଗୁରୁବାର ଆୟୋଜିତ ସମୀକ୍ଷା ବୈଠକରେ ଉପମୁଖ୍ୟମନ୍ତ୍ରୀ ସିଂଦେଓ ସମେତ ଲୋକସଭା ଏମ୍‌ପି ସଙ୍ଗୀତା କୁମାରୀ ସିଂଦେଓ,

ବୈଠକରେ ଉପମୁଖ୍ୟମନ୍ତ୍ରୀ କନକ ବର୍ଦ୍ଧନ ସିଂଦେଓ ସମୀକ୍ଷା କରୁଛନ୍ତି।

ବଲାଙ୍ଗୀର ବିଧାୟକ କଳିକେଶ ନାରାୟଣ ସିଂଦେଓ, ଜିଲାପାଳ ଗୌରବ ଶିୱାଜୀ ଇସଲୱାର, ଏସ୍‌ପି ଋଷିକେଶ ଖିଲାରିଙ୍କ ସମେତ ବିଭିନ୍ନ ବିଭାଗର ଜିଲାସ୍ତରୀୟ ଅଧିକାରୀ ଉପସ୍ଥିତ ଥିଲେ। ବୈଠକରେ ଉପମୁଖ୍ୟମନ୍ତ୍ରୀ ସିଂଦେଓ କୃଷି, ଶକ୍ତି ବିଭାଗ ସହ ଶିକ୍ଷା, ସ୍ୱାସ୍ଥ୍ୟ ଓ ଅନ୍ୟାନ୍ୟ ଲାଇନ୍ ବିଭାଗର ସମୀକ୍ଷା କରିଥିଲେ। ସେ ଆହୁରି କହିଥିଲେ ଯେ, ବହୁ ଆଶା ରଖି ଲୋକେ ସରକାର ପରିବର୍ତ୍ତନ କରିଛନ୍ତି। ନୂଆ ସରକାର ଉପରେ ସମସ୍ତଙ୍କ ବିଶ୍ୱାସ ରହିଛି। ଅଧିକାରୀମାନେ ଏହି କଥାକୁ ମନେ ରଖିବା ଆବଶ୍ୟକ। ଏହି ପରିପ୍ରେକ୍ଷୀରେ ବଲାଙ୍ଗୀରର ବିକାଶ ଆମର ପ୍ରାଥମିକତା ବୋଲି ସେ କହିଥିଲେ। ସରକାର ଦଳ ମତ ନିର୍ବିଶେଷରେ କାମ କରିବ। କୃଷି, ଶକ୍ତି, ଯୋଗାଣ, ସ୍ୱାସ୍ଥ୍ୟ ବିଭାଗର ଯୋଜନା ଆଦି ଉପରେ ଆଲୋଚନା ହୋଇଥିଲା। ଫସଲ ଅମଳ ପରେ ବଜାର ଉପଲବ୍ଧ କରାଇବା ଗୁରୁତ୍ୱପୂର୍ଣ୍ଣ। ଫଳରେ ବିଭିନ୍ନ ଜାଗାରେ ଆଉଟ୍‌ଲେଟ ଖୋଲିବାକୁ ପ୍ରସ୍ତାବ ଦେଇଥିଲେ। କଟନୀ ଛଟନୀକୁ ସମ୍ପୂର୍ଣ୍ଣ ବନ୍ଦ କରିବା ସହ ସମସ୍ତ ରାଇସ୍ ମିଲର ଓଜନ ମାପକ ଯନ୍ତ୍ର ଏବଂ ଷ୍ଟକ ରେଜିଷ୍ଟର ୭ ଦିନ ଭିତରେ ଚେକ୍ କରିବାକୁ ନିର୍ଦ୍ଦେଶ ଦେଇଥିଲେ।

ସେହିପରି ବିଦ୍ୟୁତ ବିଭ୍ରାଟ ପାଇଁ ସମ୍ପୃକ୍ତ ଅଧିକାରୀଙ୍କୁ ତାଗିଦ କରିବା ସହ ବିକଳ୍ପ ବ୍ୟବସ୍ଥା ପାଇଁ ନିର୍ଦ୍ଦେଶ ଦେଇଥିଲେ। ବଲାଙ୍ଗୀର ସହରସ୍ଥିତ ଲକ୍ଷ୍ମୀ ଜୋର ସଫେଇ ପାଇଁ ୪୮ ଘଣ୍ଟାର ମହଲତ ଦେଇଛନ୍ତି। କାର୍ଯ୍ୟରେ ଅବହେଳାକୁ ଆଦୌ ପ୍ରଶ୍ରୟ ନ ଦେବାକୁ ସେ ତାଗିଦ କରିଛନ୍ତି। ଅନ୍ୟମାନଙ୍କ ମଧ୍ୟରେ ଅତିରିକ୍ତ ଜିଲାପାଳ ଡ଼. ବିଜୟାନନ୍ଦ ସେଠୀ, ଅତିରିକ୍ତ ଜିଲାପାଳ (ରାଜସ୍ୱ) ପବିତ୍ର ବେହେରା, ଜିଲା ପରିଷଦ ମୁଖ୍ୟ ଉନ୍ନୟନ ଅଧିକାରୀ ତଥା ନିର୍ବାହୀ ଅଧିକାରୀ ପ୍ରଭାତ କୁମାର ମହାପାତ୍ର, ଡିଏଫଓ ସୁଦର୍ଶନ ବେହେରା, ସିଡିଏମଓ ଡ଼ ପ୍ରଦୀପ କୁମାର ଗୁରୁଙ୍କ ସମେତ ଅନ୍ୟ ଅଧିକାରୀ ଉପସ୍ଥିତ ଥିଲେ।

ପହଣ୍ଡି ଅଘଟଣ

ତେଜିଲା ରାଜନୀତି

ଭୁବନେଶ୍ୱର, ୧୧।୭
(ସୁନିତ୍ ମିଶ୍ର)

- ସବୁ ଯଦି ଲୀଳାମୟଙ୍କ ଇଚ୍ଛା ତେବେ ଏତେ ପ୍ରସ୍ତୁତିର ଆବଶ୍ୟକତା କ'ଣ ଥିଲା: ଅମର
- ସନ୍ଧ୍ୟା ଦର୍ଶନରେ ଓଳିଏ ଉପବାସ କରିବାକୁ ଅନୁରୋଧ: ପ୍ରସାଦ
- ବିଜେଡି ସମୟରେ ହୋଇଥିବା ବିଭ୍ରାଟରେ କ'ଣ କାର୍ଯ୍ୟାନୁଷ୍ଠାନ ହୋଇଥିଲା: ବିରଞ୍ଚି

ପହଣ୍ଡି ସମୟରେ ଚାରମାଳ ଉପରେ ବଳଭଦ୍ର ପଡ଼ିଯିବା ଘଟଣାକୁ ନେଇ ରାଜନୀତି ଥମିବାର ନାଁ ଧରୁନାହିଁ। ଏହି ଘଟଣାରେ ବାରମ୍ବାର ଶାସକ ଏବଂ ବିରୋଧୀ ମୁହାଁମୁହିଁ ହେବାରେ ଲାଗିଛନ୍ତି। ବିଜେଡି ଓ କଂଗ୍ରେସ ଏହି ବିଭ୍ରାଟ ଲାଗି ସରକାରକୁ ଟାର୍ଗେଟ କରିଥିବା ବେଳେ ଭାଜପା ଏହାର ପାଲଟା ଜବାବ ରଖିଛି।

ବିଜେଡି ନେତା ଅମର ପ୍ରସାଦ ଶତପଥୀ କହିଛନ୍ତି, ଏଥିରେ କୌଣସି ରାଜନୈତିକ କଥା ନାହିଁ। ଏହା ଭକ୍ତଙ୍କ ଭାବାବେଗର କଥା। ଏହାକୁ ନେଇ କୁହାଗଲା ପ୍ରଥମେ ଏହା ହେଉଛି ଲୀଳାମୟଙ୍କ ଇଚ୍ଛା, ଏଭଳି ବିବୃତି ଶୋଭନୀୟ କି ଗ୍ରହଣୀୟ ନୁହେଁ। ସବୁ ଯଦି ଲୀଳାମୟଙ୍କ ଇଚ୍ଛା, ତେବେ ପ୍ରଶାସନ ପକ୍ଷରୁ ଏତେ ପ୍ରସ୍ତୁତି କରିବାର ଆବଶ୍ୟକତା କ'ଣ ଅଛି ବୋଲି ଅମର କହିଛନ୍ତି।

କଂଗ୍ରେସ ନେତା ପ୍ରସାଦ ହରିଚନ୍ଦନ କହିଛନ୍ତି, ଏହା ପ୍ରଭୁଙ୍କ ଇଚ୍ଛା ବୋଲି ଉଲ୍ଲେଖ କରାଯାଉଛି, ଏହାକୁ କିଭଳି ସମାଲୋଚନା କରାଯିବ। ଏହା ଉପରେ କାହିଁକି ବି ସମାଲୋଚନା କରିବେ। ଏଥିଲାଗି ନିଜକୁ ଦାୟୀ କରୁଛି, ଆମେ ଏଭଳି ଏକ ଅଭାବନୀୟ ଅଘଟଣର ପଶ୍ଚାତାପ ଏବଂ ଆତ୍ମଶୁଦ୍ଧି ପାଇଁ ନବମୀ ସନ୍ଧ୍ୟା ଦର୍ଶନ ଅବସରରେ ଗୋଟିଏ ଓଳି ଉପବାସ କରନ୍ତୁ। ମୁଖ୍ୟମନ୍ତ୍ରୀ ଏବଂ ବିରୋଧୀ ଦଳ ନେତା ଚାହିଁଲେ ମଧ୍ୟ ଏନେଇ ଅନ୍ୟମାନଙ୍କୁ ପାଳନ କରିବା ଲାଗି କହିପାରିବେ। ଏହା ଅତ୍ୟନ୍ତ ଅଭାବନୀୟ, ଅତିବ ଶୋଚନୀୟ ଘଟଣା। କୋଟି କୋଟି ଭକ୍ତଙ୍କୁ ମାର୍ମିକ ଭାବେ ସେମାନେ ମଧ୍ୟ ମର୍ମାହତ ବୋଲି ପ୍ରସାଦ କହିଛନ୍ତି।

ଭାଜପା ନେତା ବିରଞ୍ଚି ତ୍ରିପାଠୀ କହିଛନ୍ତି, ଗତବର୍ଷ ରଥ ସମୟରେ ସମାନ ଭାବେ ଯେଉଁ ବିଭ୍ରାଟ ଘଟିଲା ତା'ର ତଦନ୍ତ କରିବା ପରେ ଏନେଇ ଯିଏ ଦୋଷୀ ଥିଲେ ସେମାନଙ୍କ ଉପରେ କାର୍ଯ୍ୟାନୁଷ୍ଠାନ ନେଇଥାଆନ୍ତେ ହୁଏତ ଆଜି ଏ ପ୍ରକାର ଘଟଣା ଦେଖିବା ଲାଗି ମିଳି ନ ଥାଆନ୍ତା। ଯେତେବେଳେ ବି ବ୍ରହ୍ମ ଏବଂ ଦାରୁ ବିଭ୍ରାଟ ହେଲା ସେତେବେଳେ ତା' ଉପରେ କି କାର୍ଯ୍ୟାନୁଷ୍ଠାନ ନିଆଯାଇଥିଲା ବୋଲି ବିରଞ୍ଚି ପ୍ରଶ୍ନ କରିଛନ୍ତି।

ବିଧାୟକଙ୍କ ସଦସ୍ୟତା ଅସିଦ୍ଧ ଲାଗି ହାଇକୋର୍ଟରେ ମାମଲା

ବାଲେଶ୍ୱର, ୧୧।୭
(ମାନସ ବିଶ୍ୱାଳ)

ବାଲେଶ୍ୱର ଲୋକସଭା ସଂସଦୀୟ କ୍ଷେତ୍ର ଅଧୀନ ଜଳେଶ୍ୱର ବିଧାନସଭା ନିର୍ବାଚନ ମଣ୍ଡଳୀର ବିଜେଡି ବିଧାୟକ ଅଶ୍ୱିନୀ କୁମାର ପାତ୍ରଙ୍କ ସଦସ୍ୟତା ଅସିଦ୍ଧ ଘୋଷଣା ଲାଗି ପରାଜିତ ଭାଜପା ପ୍ରାର୍ଥୀ ବ୍ରଜମୋହନ ପ୍ରଧାନ ହାଇକୋର୍ଟଙ୍କ ଦ୍ୱାରସ୍ଥ ହୋଇଛନ୍ତି। ଏନେଇ ଏକ ନିର୍ବାଚନୀ ମାମଲା ରୁଜୁ ହୋଇଛି।

ବିଧାୟକ ଅଶ୍ୱିନୀ କୁମାର ପାତ୍ର ନିର୍ବାଚନୀ ନିୟମ ଉଲ୍ଲଂଘନ କରିଥିବା ନେଇ ତାଙ୍କ ସଦସ୍ୟତା ଅସିଦ୍ଧ ଘୋଷଣା କରିବା ପାଇଁ ବ୍ରଜମୋହନ ହାଇକୋର୍ଟଙ୍କ ଦ୍ୱାରସ୍ଥ ହୋଇଛନ୍ତ। ନିର୍ବାଚନ ନିୟମାନୁଯାୟୀ କୌଣସି ନିର୍ବାଚିତ ପ୍ରତିନିଧି ନିର୍ବାଚନ ସମୟରେ ଏଜେଣ୍ଟ ଓ କାଉଣ୍ଟିଂ ଏଜେଣ୍ଟ ଦୁଇଟି ଜାଗାରେ ରହିବାର ନିୟମ ନ ଥିବା ବେଳେ ଜଳେଶ୍ୱର ନିର୍ବାଚନମଣ୍ଡଳୀରେ ଏହି ନିୟମର ଉଲ୍ଲଙ୍ଘନ କରାଯାଇଛି। ଏନେଇ ବ୍ରଜମୋହନ କହିଛନ୍ତି, କୋର୍ଟ ଉପରେ ଆମର ଭରସା ରହିଛି, ଆମକୁ ନ୍ୟାୟ ନିଶ୍ଚିତ ମିଳିବ।

ଅପପୁଷ୍ଟି ଅଞ୍ଚଳ ଚିହ୍ନଟ କର: ପ୍ରଭାତୀ

କାଶୀପୁରରେ ବିଭାଗୀୟ କାର୍ଯ୍ୟକ୍ରମର ସମୀକ୍ଷା

ରାୟଗଡ଼ା/ଟିକିରି,୧୧।୭
(ଆଶିଷ ରଞ୍ଜନ ପଣ୍ଡା/
ପ୍ରଫୁଲ୍ଲ କୁମାର ବେହେରା)

ସମୀକ୍ଷା ବୈଠକରେ ଉପ ମୁଖ୍ୟମନ୍ତ୍ରୀଙ୍କ ସହ ବାଣିଜ୍ୟ ଓ ପରିବହନ ମନ୍ତ୍ରୀ, ରାୟଗଡ଼ା ଜିଲାପାଳ ଓ ଅନ୍ୟ ଅଧିକାରୀମାନେ।

ଉପ ମୁଖ୍ୟମନ୍ତ୍ରୀ ପ୍ରଭାତୀ ପରିଡ଼ା ଗୁରୁବାର ରାୟଗଡ଼ା ଜିଲା କାଶୀପୁର ବ୍ଲକ୍ ଗସ୍ତକରି ବିଭାଗୀୟ କାର୍ଯ୍ୟକ୍ରମ ଉପରେ ସମୀକ୍ଷା କରିଛନ୍ତି। ହେଲିକପ୍ଟର ଯୋଗେ କାଶୀପୁର ନକଟିଘାଟିରେ ଅବତରଣ କରିବା ପରେ ସ୍ଥାନୀୟ ପଞ୍ଚାୟତ ସମିତି ସମ୍ମିଳନୀ କକ୍ଷରେ ମହିଳା ଓ ଶିଶୁ ବିକାଶ, ଓଡ଼ିଶା ଜୀବିକା ମିଶନ, ପର୍ଯ୍ୟଟନ ବିଭାଗର କାର୍ଯ୍ୟକ୍ରମ ଉପରେ ବିଭାଗୀୟ ଅଧିକାରୀଙ୍କ ଉପସ୍ଥିତିରେ ସମୀକ୍ଷା କରିଥିଲେ। ବୈଠକରେ ଉପ ମୁଖ୍ୟମନ୍ତ୍ରୀଙ୍କ ସହ ବାଣିଜ୍ୟ ଓ ପରିବହନ, ଇସ୍ପାତ ଓ ଖଣିଜ ବିଭାଗ ମନ୍ତ୍ରୀ ବିଭୂତି ଭୂଷଣ ଜେନା ମଧ୍ୟ ଉପସ୍ଥିତ ଥିଲେ। ଶିଶୁ ବିକାଶ ବିଭାଗ ଉପରେ ଆଲୋଚନାକରି ଜିଲାର ଶିଶୁ ବିକାଶ କାର୍ଯ୍ୟକ୍ରମ, ଅଙ୍ଗନୱାଡି କେନ୍ଦ୍ରର ସ୍ଥିତି ତଥା ନିଜସ୍ୱ ଗୃହ ଏବଂ ଅପପୁଷ୍ଟି ସମସ୍ୟା କିପରି ଦୂରହୋଇପାରିବ ତା' ଉପରେ ଅଧିକାରୀମାନେ ଲିଖିତ ଆକାରରେ ମତାମତ ଦେବା ପାଇଁ କହିଥିଲେ। ଜିଲାର ଅପପୁଷ୍ଟି ଅଞ୍ଚଳ ଚିହ୍ନଟ କରିବା ପାଇଁ ଜିଲା ସମାଜ କଲ୍ୟାଣ ଅଧିକାରୀଙ୍କୁ ନିର୍ଦ୍ଦେଶ ଦେଇଛନ୍ତି।

ମିଶନ ଶକ୍ତି ଉପରେ ଆଲୋଚନାକରି ଓଡ଼ିଶା ଜୀବିକା ମିଶନ କାର୍ଯ୍ୟକ୍ରମରେ ଉପକୃତ ହୋଇଥିବା ଗୋଷ୍ଠୀଙ୍କ ସ୍ଥିତି ସହ ସଫଳତା ଓ ବିଫଳତାର କାରଣ ଏବଂ ବିପଣନ ବ୍ୟବସ୍ଥା, ଲକ୍ଷପତି ଦିଦି ପାଇଁ ଜିଲାର ଧାର୍ଯ୍ୟ ଉପରେ ଆଲୋଚନା କରିଥିଲୋ ଚଳିତ ବର୍ଷ ମା' ପାଇଁ ଗଛଟିଏ କାର୍ଯ୍ୟକ୍ରମରେ ଜିଲାରେ ୧ଲକ୍ଷ ୩ହଜାର ଚାରାରୋପଣ ହୋଇଥିବାରୁ ଉପମୁଖ୍ୟମନ୍ତ୍ରୀ ପରିଡ଼ା ଖୁସିବ୍ୟକ୍ତ କରିଥିଲେ। ସେହିପରି ପର୍ଯ୍ୟଟନ ବିଭାଗ ଉପରେ ଆଲୋଚନାକରି ଜିଲାର ଗ୍ରାମ୍ୟ ପର୍ଯ୍ୟଟନ କ୍ଷେତ୍ରର ବିକାଶ ପାଇଁ ସମ୍ଭାବ୍ୟ ପର୍ଯ୍ୟଟନସ୍ଥଳ ଚିହ୍ନଟ କରିବାକୁ ଉପମୁଖ୍ୟମନ୍ତ୍ରୀ ନିର୍ଦ୍ଦେଶ ଦେଇଥିଲେ। ପରିବହନ ମନ୍ତ୍ରୀ ଜେନା ଜିଲାର ପରିବହନ କାର୍ଯ୍ୟକ୍ରମ, କଡ଼ାକଡ଼ି ଭାବରେ ଯାଞ୍ଚ କରିବା, ଦୁର୍ଘଟଣା ସ୍ଥିତି ଆଦି ଉପରେ ଆଲୋଚନା କରିଥିଲେ। ଏଥିସହ ଜିଲାର କ୍ଷୁଦ୍ର ଓ ବୃହତ୍ ଖଣିଜ କ୍ଷେତ୍ର ଉପରେ ଜିଲା ଖଣିଜ ଅଧିକାରୀଙ୍କୁ ପଚାରି ବୁଝିବା ସହ ନିୟମିତ ତଦାରଖ କରିବାକୁ ନିର୍ଦ୍ଦେଶ ଦେଇଥିଲେ। ସମୀକ୍ଷା ବୈଠକରେ କୋରାପୁଟ ବିଧାୟକ ରଘୁରାମ ମାଛ, ଜିଲାପାଳ ମନୋଜ ସତ୍ୟବାନ ମହାଜନ, କାଶୀପୁର ପଞ୍ଚାୟତ ସମିତି ଅଧ୍ୟକ୍ଷ କଣ୍ଡ ମାଝୀ, ଉପାଧ୍ୟକ୍ଷା ଆଦି ମଞ୍ଚାସୀନ ଥିଲେ। କାର୍ଯ୍ୟକ୍ରମରେ ଅତିରିକ୍ତ ଜିଲାପାଳ ଭାସ୍କର ଚନ୍ଦ୍ର ରଉତ, ଜିଲା ପରିଷଦ ମୁଖ୍ୟ ବିକାଶ ଅଧିକାରୀ ତଥା କାର୍ଯ୍ୟନିର୍ବାହୀ ନିହାର ରଞ୍ଜନ କହଁର, ରାୟଗଡ଼ା ଉପଜିଲାପାଳ କଲ୍ୟାଣୀ ସଂଘମିତ୍ରା ଦେବୀ, ଗୁଣପୁର ଉପଜିଲାପାଳ କିରଣ ଦୀପ କୌର ସାହୋଟା, କାଶୀପୁର ବିଡିଓ ଅମୃତଲାଲ, ଜିଲା ସମାଜ କଲ୍ୟାଣ ଅଧିକାରୀ ପ୍ରତିମା ପ୍ରଧାନ, ଡିପିଏମ୍ ସ୍ନେହଲତା ପାଢ଼ୀ, ସିଡିପିଓ ଜ୍ୟୋତ୍ସ୍ନାରାଣୀ ବାରିକ, ଓଡ଼ିଶା ଜୀବିକା ମିଶନର ଡିପିଏମ୍ ହେମନ୍ତ ବାଗ, ଆଞ୍ଚଳିକ ପରିବହନ ଅଧିକାରୀ ଶିବଶଙ୍କର ଚୌଧୁରୀ, ଏମ୍‌ଭିଆଇ ହେମନ୍ତ କୁମାର ବେହେରା ଓ ସମସ୍ତ ଜିଲାସ୍ତରୀୟ ଅଧିକାରୀ ଯୋଗଦେଇଥିଲେ। ବୈଠକ ପରେ ଉପମୁଖ୍ୟମନ୍ତ୍ରୀ ଓ ବାଣିଜ୍ୟ ପରିବହନ ମନ୍ତ୍ରୀ, କୋରାପୁଟ ବିଧାୟକ, ଜିଲାପାଳ ମନୋଜ ମହାଜନ ଓ ଭାଜପା ରାଜ୍ୟ ସଭାପତି ମନମୋହନ ସାମଲ ପ୍ରମୁଖ କାଶୀପୁରଠାରେ ନିର୍ମିତ ଗିରିଗୋବର୍ଦ୍ଧନ ମନ୍ଦିର ପ୍ରତିଷ୍ଠା ଉତ୍ସବରେ ଯୋଗଦେଇଥିଲେ।

ଟି.ଗୋପୀ ଭାଜପା ରାଜ୍ୟ ପ୍ୟାନେଲିଷ୍ଟ

ଭୁବନେଶ୍ୱର/ ବ୍ରହ୍ମପୁର, ୧୧।୭(ସୁନିତ୍ ମିଶ୍ର/ନରସିଂହ ସାହୁ)

ଭାଜପା ମିଡିଆ ବିଭାଗକୁ ଅଧିକ ଦୃଢ଼ କରିବା ପରିପ୍ରେକ୍ଷୀରେ ରାଜ୍ୟ ସଭାପତି ମନମୋହନ ସାମଲଙ୍କ ଅନୁମୋଦନକ୍ରମେ ରାଜ୍ୟ ପ୍ୟାନେଲିଷ୍ଟ ଭାବେ ଟି. ଗୋପୀଙ୍କୁ ଦାୟିତ୍ୱ ପ୍ରଦାନ କରାଯାଇଛି। ଦଳ ପକ୍ଷରୁ ବୁଧବାର ଏସମ୍ପର୍କରେ ଏକ ପ୍ରେସ୍ ବିଜ୍ଞପ୍ତି ଜରିଆରେ ସୂଚନା ଦିଆଯାଇଛି। ଏନେଇ ଗଞ୍ଜାମ ଜିଲା ଭାଜପା ସଭାପତି ଡ଼ା. ସୁବାସ ସାହୁଙ୍କ ସମେତ ଦଳୀୟ ନେତାମାନେ ତାଙ୍କୁ ଶୁଭେଚ୍ଛା ଜଣାଇଛନ୍ତି। ବିଜୁ ଲିଗାସୀ ଗୋପୀ ଅତୀତରେ ଜନତା ପାର୍ଟି ଓ ଜନତା ଦଳରେ ସକ୍ରିୟ ଥିଲେ। ବ୍ରହ୍ମପୁର ପୌର ପରିଷଦ ଥିବା ବେଳେ ଏକାଧିକ ଥର କାଉନସିଲର ଓ ପୌର ନିଗମ ହେବାରେ କର୍ପୋରେଟର ଭାବେ ନିର୍ବାଚିତ ହୋଇଥିଲେ। ପରବର୍ତ୍ତୀ ପର୍ଯ୍ୟାୟରେ ବିଜେଡିରେ ସକ୍ରିୟ ଭୂମିକା ନେଇଥିଲେ। ପୂର୍ବତନ ମୁଖ୍ୟମନ୍ତ୍ରୀ ନବୀନ ପଟ୍ଟନାୟକଙ୍କ ତୃତୀୟ ପାଳି ପର୍ଯ୍ୟନ୍ତ ଗୋପୀ ରାଜ୍ୟ ବିଜେଡି ସଂଗଠନର ସମ୍ପାଦକ ହୋଇଥିଲେ। ଦଳର କାର୍ଯ୍ୟାଳୟ ଦାୟିତ୍ୱରେ ମଧ୍ୟ ଥିଲେ। ତେଲୁଗୁ ସମ୍ପ୍ରଦାୟର ନେତା ଗୋପୀ ବ୍ରହ୍ମପୁରର ବିଭିନ୍ନ ସଂଗଠନ ସହ ଜଡ଼ିତ ଅଛନ୍ତି।

୨୦୨୪ ନିର୍ବାଚନରେ ବ୍ରହ୍ମପୁର ବିଧାନସଭା କ୍ଷେତ୍ର ପାଇଁ ସେ ବିଜେଡି ଟିକେଟ ଆଶାୟୀ ଥିଲେ। ତାଙ୍କୁ ଉପେକ୍ଷା କରାଯିବା ପ୍ରତିବାଦରେ ବିଜେଡି ପ୍ରାଥମିକ ସଭ୍ୟ ପଦରୁ ଗତ ମେ' ମାସରେ ଇସ୍ତଫା ଦେଇ ଭାଜପାରେ ଯୋଗଦେଇଥିଲେ।

YUDHISTIR MISHRA LAW COLLEGE
BOLANGIR - 767001, ODISHA
ADVERTISEMENT FOR THE POST OF TWO ASST. PROFESSORS

Applications are invited for 2 Asst. Professors in the College from the eligible candidate. The candidates must have passed LL.M. Degree in regular mode and having minimum 55% of marks. The salary will be consolidated amount of Rupees 9000 for one year from the date of appointment. Interested and eligible candidates may apply with in 30th July 2024 along with a Demand Draft amount of Rupees 1000 in favour of Yudhistir Mishra Law College, Balangir.

Sd./- Principal
Yudhistir Mishra Law College, Balangir

ODISHA POWER TRANSMISSION CORPORATION LIMITED
(A Government of Odisha Undertaking)
Regd. Office: OPTCL TECH TOWER, Janpath, Saheed Nagar, Bhubaneswar-751007
CIN:U40102OR2004SGC007553
Lifeline of Odisha

No. CAD-517

TENDER ALERT

1)Tender Call Notice No. 01/2024-25: Engagement of Diesel/Petrol run commercial registered AC Maruti dezire Car or equivalent for use at the office of General Manager, Telecom Circle, Meramundali.
2)Tender Call Notice No. 01/2024-25: Repairing of existing 220kV side S/Y Fencing by replacing damaged fencing at 400kV Grid Sub-Station, Mendhasal under EHT (O&M) Division, Mendhasal.
3)Tender Call Notice No. 02/2024-25: Engagement of commercially registered light motor vehicles (9 Seater Bolero Neo+ or equivalent) Non- AC Hired vehicle Under EHT (O&M) Sub-Division, Choudwar Under EHT (O&M) Division, Choudwar.
4)Tender Call Notice No. 03/2024-25: Supply of FRP Telescopic earthing/discharge rods for different Grid Substation Under EHT (O&M) Division, Choudwar.
5)Tender Call Notice No. 01/2024-25: Engagement of light commercial vehicle (Swift Dzire/ Hundai Xcent/ Honda Amaze) for office of the General Manager (Elect), EHT (Const.) Circle, Jajpur Road.
6)Tender Call Notice No. 01/2024-25: Uprooting, cutting and cleaning of grasses for 03 times with a gap of 04 months each at metal and non-metal area of 220kV, 132kV & 33kV switchyard and switchyard peripheral area upto 5 mtr. store,control room front and back yard inside the premises of 220/132/33kV Grid Sub-Station, Budhipadar Under EHT (O&M) Division,Jharsuguda.
7)Tender Call Notice No. 02/2024-25: Supply and installation of 08 Nos. 2 Ton. 5 Star (BEE Rating) full copper split type inverter Air Conditioners (Make Carrier/Hitachi/Voltas/Lloyd) alongwith all accessories for Grid Sub-Station, Kuchinda Under EHT (O&M) Division, Jharsuguda.
8)Tender Call Notice No. 04/BBS/2024-25: Hiring of 7/9 seater Diesel run commercial registered Non AC Bolero or equivalent for

କପିଳାସ ନୀତିକାନ୍ତି ସମସ୍ୟାର ସମାଧାନ ବୈଠକ

- ପୂଜା ପଣ୍ଡାଙ୍କ ମଧ୍ୟରୁ ଜଣେ ସ୍ଥାୟୀ ଜିମାଦାର ରହିବେ
- ପ୍ରାପ୍ୟ ବଢ଼ିବ ବୋଲି ସୂଚନା ଦେଲେ ଦେବୋତ୍ତର ଅଧିକାରୀ

ଢେଙ୍କାନାଳ,୧୧।୭(ରତନ ନାୟାର)

ଢେଙ୍କାନାଳ ଜିଲା ଗଁଦିଆ ବ୍ଲକ ଦେଓଗାଁ ପଞ୍ଚାୟତ କାର୍ଯ୍ୟାଳୟଠାରେ ଗୁରୁବାର ପ୍ରସିଦ୍ଧ ଶୈବପୀଠ କପିଳାସରେ ନୀତିକାନ୍ତି ବିଭ୍ରାଟକୁ ନେଇ ଠାକୁର ଉପାସ ରହିବା ଘଟଣାର ସମାଧାନ ନିମନ୍ତେ ଏକ ଜରୁରୀ ବୈଠକ ଅନୁଷ୍ଠିତ ହୋଇଥିଲା। ଜିଲାପାଳ ଅମ୍ରିତ ରତୁରାଜଙ୍କ ନିର୍ଦ୍ଦେଶରେ ଏହି ବୈଠକ ଅନୁଷ୍ଠିତ ହୋଇଥିଲା। ବୈଠକରେ ଜିଲା ଦେବୋତ୍ତର ଅଧିକାରୀ ତଥା ଉପଜିଲାପାଳ ସପନ କୁମାର ନନ୍ଦ ଅଧ୍ୟକ୍ଷତା କରିଥିଲେ। ବୈଠକର ଆଲୋଚନାରୁ ଜଣାପଡିଛି, ଏଣିକି ପୁରଣା, ନୂଆ ସୁଆର, ସେବାୟତ ଓ ପୂଜାପଣ୍ଡା ମାନେ ମିଶି ସମସ୍ତ କାର୍ଯ୍ୟ କରିବେ। ଭବିଷ୍ୟତରେ ଯେପରି ନୀତି ବିଭ୍ରାଟ ନହୁଏ ସେଥିପାଇଁ ସମସ୍ତେ ସଜାଗ ରହିବେ। ବର୍ତମାନ ପୂଜାପଣ୍ଡା, ସୁଆର, ସେବାୟତଙ୍କୁ ମିଶାଇ ୧୨ଜଣଙ୍କୁ ଦାୟିତ୍ୱ ପ୍ରଦାନ କରାଯାଇଛି। ପୂଜାପଣ୍ଡାଙ୍କ ମଧ୍ୟରୁ ଜଣେ କପିଳାସ ପାଇଁ ସ୍ଥାୟୀ ଜିମାଦାର ରହିବେ। ସେମାନଙ୍କ ପ୍ରାପ୍ୟ ୬୪୦୦ଟଙ୍କାରୁ ୭୪୦୦ଟଙ୍କାକୁ ବୃଦ୍ଧି କରିବା ପାଇଁ ଜିଲାପାଳଙ୍କ ନିକଟରେ ପ୍ରସ୍ତାବ ଉପସ୍ଥାପନ କରାଯାଇ ଦିନେ ଦୁଇଦିନ ମଧ୍ୟରେ ନିଷ୍ପତ୍ତି ନିଆଯିବ ବୋଲି ବୈଠକର ଆଲୋଚନାରୁ ଜଣାପଡିଛି। ଏହି ବୈଠକରେ ଖାଦ୍ୟ ଯୋଗାଣ ମନ୍ତ୍ରୀ କୃଷ୍ଣଚନ୍ଦ୍ର ପାତ୍ରଙ୍କ ପ୍ରତିନିଧି ଭାବେ ରାମଚନ୍ଦ୍ର ପାତ୍ର ଉପସ୍ଥିତ ରହି ନିଜସ୍ୱ ମତ ଉପସ୍ଥାପନ କରିଥିଲେ। ଏହାପରେ ବିଧିବଦ୍ଧ ଭାବେ ମନ୍ତ୍ରୀ କପିଳାସ ପୀଠର ସମସ୍ୟା ଗୁଡିକର ସମାଧାନ ଉପରେ ସମୀକ୍ଷା କରି ପଦକ୍ଷେପ ନେବେ ବୋଲି ମନ୍ତ୍ରୀଙ୍କ ପ୍ରତିନିଧି ସୂଚନା ଦେଇଛନ୍ତି। ଅନ୍ୟମାନଙ୍କ ମଧ୍ୟରେ ସହକାରୀ ଦେବୋତ୍ତର ଅଧିକାରୀ ମୀରା ନାୟକ, ଦେବୋତ୍ତର ନିରୀକ୍ଷକ ପ୍ରଦ୍ୟୁମ୍ନ ତ୍ରିପାଠୀ, ଦେଓଗାଁ ସରପଞ୍ଚ ବିଜୟ ଦେହୁରୀଙ୍କ ସମେତ ପୂଜାପଣ୍ଡା, ସୁଆର ଓ ସେବାୟତମାନେ ଉପସ୍ଥିତ ଥିଲେ।

ଉତ୍କଳମଣିଙ୍କ ସେବା କାର୍ଯ୍ୟର ସ୍ମୃତିଚାରଣ

କାର୍ଯ୍ୟକ୍ରମରେ ଯୋଗଦେଇଥିବା ଅତିଥିମାନେ।

ଢେଙ୍କାନାଳ,୧୧।୭(ରତନ ନାୟାର)

ଢେଙ୍କାନାଳ ଜିଲା ମହିମାଧର୍ମର ପୀଠ ମହିମାଗାଦୀ ଯୋରନ୍ଦାସ୍ଥିତ ମହିମା ବାଳିକା ଉଚ୍ଚ ବିଦ୍ୟାଳୟରେ ଉତ୍କଳମଣି ପଣ୍ଡିତ ଗୋପବନ୍ଧୁ ଦାସଙ୍କ ଶ୍ରାଦ୍ଧବାର୍ଷିକ ପାଳିତ ହୋଇଯାଇଛି। ପ୍ରଧାନ ଶିକ୍ଷୟିତ୍ରୀ ନମିତା ନାୟକ ଅତିଥି ପରିଚୟ ପ୍ରଦାନ କରିଥିଲେ। ସଦର ଏସ୍‌ଡିପିଓ ବିଭୂତି ଭୂଷଣ ମହାପାତ୍ର ମୁଖ୍ୟ ଅତିଥି ଭାବେ ଯୋଗଦେଇ ଉତ୍କଳମଣିଙ୍କ ସେବା କାର୍ଯ୍ୟର ସ୍ମୃତିଚାରଣ କରିଥିଲେ। ଢେଙ୍କାନାଳ ଜିଲା ସକ୍ରିୟ ନାଗରିକ ପରିଷଦ, ପଦ୍ମଭୂଷଣ ଡ. ରାଧାନାଥ ରଥ ଜୟନ୍ତୀ କମିଟିର ମିଳିତ ଆନୁକୂଲ୍ୟରେ ଏହି କାର୍ଯ୍ୟକ୍ରମରେ ପରିଷଦର ସଭାପତି ପ୍ରଦ୍ୟୁମ୍ନ ରଥ ଅଧ୍ୟକ୍ଷତା କରି ଉତ୍କଳମଣିଙ୍କ ମାନବସେବା ଓ ଦେଶପ୍ରୀତି ଅତୁଳନୀୟ ବୋଲି ମତବ୍ୟକ୍ତ କରିଥିଲେ। ଯୋରନ୍ଦା ସରପଞ୍ଚ ଆରତୀ ନାୟକ ସମ୍ମାନିତ ଅତିଥି ଭାବେ ଯୋଗଦେଇଥିଲେ। ବିଦ୍ୟାଳୟ ପରିଚାଳନା କମିଟି ସଭାପତି ତଥା କୌପୀନଧାରୀ ମହିମା ସମାଜର ପ୍ରମୁଖ ସନ୍ନ୍ୟାସୀ ଶ୍ରୀମଦ ରଘୁନାଥ ବାବା, ସମ୍ମାନିତ ଅତିଥି ଭାବେ ବିଦ୍ୟାଳୟର ଅବସରପ୍ରାପ୍ତ ପ୍ରଧାନ ଶିକ୍ଷୟିତ୍ରୀ ରୂପ ମଞ୍ଜରୀ ପଟ୍ଟନାୟକ ଯୋଗ ଦେଇଥିଲେ। କ୍ଷତଙ୍ଗୀ ରେଞ୍ଜର ଗିରିଶଚନ୍ଦ୍ର ନାୟକ, ପରିଷଦର ଯୁଗ୍ମ ସମ୍ପାଦକ କ୍ଷେତ୍ରବାସୀ ସାହୁ, ଶିଶିର କୁମାର ରାଉତ, ଦିବ୍ୟା ଦିପାଳୀ ଦାସ ପ୍ରମୁଖ ଗୋପବନ୍ଧୁଙ୍କ ପ୍ରତି ଶ୍ରଦ୍ଧାଞ୍ଜଳି ଅର୍ପଣ କରିଥିଲେ। ଗୀତାଞ୍ଜଳି ବେହେରା ସ୍ୱରଚିତ କବିତା ଆବୃତ୍ତି କରିଥିଲେ। ବକ୍ତୃତା ଓ କବିତା ଆବୃତ୍ତି ପ୍ରତିଯୋଗିତାର କୃତୀ ପ୍ରତିଯୋଗୀଙ୍କୁ ପୁରସ୍କୃତ କରାଯାଇଥିଲା। ପରିଷଦ ଉପସଭାପତି ଅଖିଳ ମହାପାତ୍ର ଧନ୍ୟବାଦ ପ୍ରଦାନ କରିଥିଲେ। ବିଦ୍ୟାଳୟ ପରିସରରେ ଗୋପବନ୍ଧୁଙ୍କ ଜନନୀ ସ୍ୱର୍ଣ୍ଣମୟୀ ଦେବୀଙ୍କ ସ୍ମୃତିରେ ଚାରାରୋପଣ କରାଯାଇଥିଲା।

ଜିଲା ଶିକ୍ଷା ଓ ପ୍ରଶିକ୍ଷଣ ପ୍ରତିଷ୍ଠାନରେ ବନ ମହୋତ୍ସବ

ଢେଙ୍କାନାଳ,୧୧।୭(ରତନ ନାୟାର)

ଢେଙ୍କାନାଳ ଜିଲା ଶିକ୍ଷା ଓ ପ୍ରଶିକ୍ଷଣ ପ୍ରତିଷ୍ଠାନରେ ବନ ମହୋତ୍ସବ ଅନୁଷ୍ଠିତ ହୋଇଯାଇଛି। ସପ୍ତାହବ୍ୟାପୀ ଏହି କାର୍ଯ୍ୟକ୍ରମରେ ବିଶ୍ୱ ଜଳବାୟୁ ପରିବର୍ତ୍ତନ ଓ ଏହାର ପ୍ରଭାବ ଶୀର୍ଷକରେ ପ୍ରବନ୍ଧ ପ୍ରତିଯୋଗିତା, ସବୁଜ ପୃଥିବୀ, ସୁନ୍ଦର ପୃଥିବୀ ଶୀର୍ଷକରେ ପୋଷ୍ଟର ତିଆରି ପ୍ରତିଯୋଗିତା ଏବଂ ସାମୂହିକ ସଫେଇ ଆଦି କାର୍ଯ୍ୟକ୍ରମ ଅନୁଷ୍ଠିତ ହୋଇଥିଲା। ଉଦ୍‌ଯାପନୀ କାର୍ଯ୍ୟକ୍ରମରେ ପ୍ରତିଷ୍ଠାନର ଅଧ୍ୟକ୍ଷ ଲକ୍ଷ୍ମଣ କୁମାର ସାହୁଙ୍କ ନେତୃତ୍ୱରେ ପ୍ରଶିକ୍ଷିତା ବିନ୍ଦୁ ବେଉରିଆଙ୍କ ତତ୍ତ୍ୱାବଧାନରେ ଚାରା ରୋପଣ କାର୍ଯ୍ୟକ୍ରମ ଅନୁଷ୍ଠିତ ହୋଇଥିଲା। ମୋ କର୍ତ୍ତବ୍ୟ ଅଭିଯାନ ବ୍ୟାନରରେ ଏହି କର୍ଯ୍ୟକ୍ରମରେ ସମସ୍ତ ଗୁରୁ, ଛାତ୍ରୀଛାତ୍ର ସାମିଲ ହୋଇଥିବା ବେଳେ ବରିଷ୍ଠ ପ୍ରଶିକ୍ଷିତା ସ୍ନେହଲତା ରାଜ ଓ ସୁଦୀପ୍ତା ମିଶ୍ର ଉପସ୍ଥିତ ଥିଲେ। ଅଫିସ ସହାୟକ ଚିତ୍ତରଞ୍ଜନ ବେଉରା, ଚିତ୍ତରଞ୍ଜନ ପ୍ରଧାନ, ଶର୍ମିଷ୍ଠା ଜେନା ଓ ଲିଲି ତ୍ରିପାଠୀ ପ୍ରମୁଖ ସହଯୋଗ କରିଥିଲେ।

ଶିକ୍ଷା ଓ ପ୍ରଶିକ୍ଷଣ ପ୍ରତିଷ୍ଠାନରେ ଛାତ୍ରୀମାନେ ଚାରାରୋପଣ କରୁଛନ୍ତି।

ବ୍ଲକସ୍ତରୀୟ ବାର୍ଷିକ ଯୋଜନା ବୈଠକ

ତାଳଚେର,୧୧।୭ (ମନୋଜ ନନ୍ଦ)

ତାଳଚେର ବ୍ଲକ ବିଦ୍ୟାଳୟ ସମୂହ କ୍ରୀଡ଼ା ସଙ୍ଗଠନର ବାର୍ଷିକ ଯୋଜନା ବୈଠକ ସ୍ଥାନୀୟ ଭରତପୁର ଉଚ୍ଚ ବିଦ୍ୟାଳୟରେ ଅନୁଷ୍ଠିତ ହୋଇଯାଇଛି। ଏହି ବୈଠକରେ ତାଳଚେର ବ୍ଲକ ଗୋଷ୍ଠୀ ଶିକ୍ଷା ଅଧିକାରୀ ତଥା ବ୍ଲକ କ୍ରୀଡ଼ା ସଙ୍ଗଠନର ସଭାପତି ଖଗେଶ୍ୱର ବେହେରା ଅଧ୍ୟକ୍ଷତା କରିଥିଲେ। ପ୍ରାରମ୍ଭରେ ସଙ୍ଗଠନ ସମ୍ପାଦକ ପ୍ରମୋଦ କୁମାର ମିଶ୍ର ବୈଠକର ଆଭିମୁଖ୍ୟ ସମ୍ପର୍କରେ ଆଲୋକପାତ କରିଥିଲେ। ଓଡ଼ିଶା ସରକାରଙ୍କ ନୀତି ନିୟମାନୁଯାୟୀ ବିଦ୍ୟାଳୟର ଛାତ୍ରୀଛାତ୍ରମାନଙ୍କୁ କ୍ରୀଡ଼ାଙ୍ଗନ କ୍ଲବ ମାଧ୍ୟମରେ ସେମାନଙ୍କ ପ୍ରତିଭାକୁ ଚିହ୍ନଟ କରି ଜଣେ ସଫଳ କ୍ରୀଡ଼ାବିତ୍ ଭାବରେ ନିର୍ମାଣ କରିବା ସମ୍ପର୍କରେ ଗୋଷ୍ଠୀ ଶିକ୍ଷା ଅଧିକାରୀ ବେହେରା ସୂଚନା ପ୍ରଦାନ କରିଥିଲେ। ପ୍ରଧାନଶିକ୍ଷୟିତ୍ରୀ ଉଷାରାଣୀ ନାୟକ ସମସ୍ତ ଶାରୀରିକ ଶିକ୍ଷକ ପ୍ରତ୍ୟେକ ଛାତ୍ରୀଛାତ୍ରଙ୍କୁ ସଫଳ କ୍ରୀଡାବିତ୍ ଭାବରେ ଗଢି ତୋଳିବା ପାଇଁ ଜଣେ ନିଷ୍ଠାପର କର୍ମୀ ଭାବରେ କାର୍ଯ୍ୟ କରିବା ଆବଶ୍ୟକ ବୋଲି ମତବ୍ୟକ୍ତ କରିଥିଲେ। ଏହି ଅବସରରେ ନିକଟରେ ଅବସର ଗ୍ରହଣ କରିଥିବା କ୍ରୀଡ଼ା ଶିକ୍ଷକ କାହ୍ନୁଚରଣ ସାହୁଙ୍କୁ ସମ୍ବର୍ଦ୍ଧିତ କରାଯାଇଥିଲା। ବୈଠକରେ ତାଳଚେର ବ୍ଲକ ଅନ୍ତର୍ଗତ ସମସ୍ତ ବିଦ୍ୟାଳୟର କ୍ରୀଡ଼ା ଶିକ୍ଷକ ଉପସ୍ଥିତ ଥିଲେ। ସମ୍ପାଦକ ମିଶ୍ର ଧନ୍ୟବାଦ ଅର୍ପଣ କରିଥିଲେ।

ଚୁନରଗଡ଼ି ଗ୍ରାମରେ ବନ ମହୋତ୍ସବ

କାମାକ୍ଷାନଗର,୧୧।୭ (ଅମଜାଦ ଖାନ)

ଢେଙ୍କାନାଳ ଜିଲା କଙ୍କଡ଼ାହାଡ଼ ବ୍ଲକ କଣ୍ଟାପାଳ ପଞ୍ଚାୟତ ଚୁନରଗଡି ଗ୍ରାମରେ ପଶ୍ଚିମାଞ୍ଚଳ ରେଞ୍ଜର କୈଳାଶ ଚନ୍ଦ୍ର ସାହୁଙ୍କ ନିର୍ଦ୍ଦେଶ କ୍ରମେ ବନ ମହୋତ୍ସବ ପାଳିତ ହୋଇଯାଇଛି। ଏହି କାର୍ଯ୍ୟକ୍ରମରେ କଙ୍କଡ଼ାହାଡ଼ ଥାନାର ଭାରପ୍ରାପ୍ତ ଅଧିକାରୀ କଳ୍ପନା ବେହେରା, ତହସିଲଦାର ସୌଦାମିନୀ ନାୟକ, ଭିଏସ୍‌ଏସ୍ କମିଟି ସଭାପତି ଦୁଃଶାସନ ସିଂହ, କନ୍ଧରା ଫରେଷ୍ଟ ବିଟ ଫରେଷ୍ଟର ଉପମା ବେହେରା, ଗାର୍ଡ ପୂର୍ଣ୍ଣିମା ପଣ୍ଡା, ହିମାଂଶୁ ଶେଖର ଟୁଡୁ ପ୍ରମୁଖ ଯୋଗ ଦେଇ ଚାରା ରୋପଣ କରିଥିଲେ। ଏଥିସହ ଗ୍ରାମର ମହିଳା ଓ ପୁରୁଷମାନଙ୍କୁ ମା'ପାଇଁ ବୃକ୍ଷ ଟିଏ ଲଗାନ୍ତୁ ବୋଲି ଅନୁରୋଧ କରିଥିଲେ।

ବିଭିନ୍ନ ସ୍ଥାନରେ ବନ ମହୋତ୍ସବ

କାମାକ୍ଷାନଗର,୧୧।୭ (ଅମଜାଦ ଖାନ)

ଢେଙ୍କାନାଳ ଜିଲା କଙ୍କଡ଼ାହାଡ଼ ବ୍ଲକର ବିଭିନ୍ନ ସ୍ଥାନରେ ୭୫ ତମ ବନ ମହୋତ୍ସବ ପାଳିତ ହୋଇଯାଇଛି। ମା' ପାଇଁ ଗଛଟିଏ ଉଦ୍ଦେଶ୍ୟରେ ଏହି କାର୍ଯ୍ୟକ୍ରମ କରାଯାଇଥିଲା। ପରଜଙ୍ଗ ବିଧାୟକ ବିଭୂତି ପ୍ରଧାନ ବାଲିକୁମା ପଞ୍ଚାୟତର ପଳାସଡାଙ୍ଗୀ ଠାରେ ସାମୂହିକ ଚାରା ରୋପଣ କାର୍ଯ୍ୟକ୍ରମରେ ସାମିଲ ହୋଇଥିଲେ। ସେହିଭଳି କଙ୍କଡ଼ାହାଡ଼ ଉଚ୍ଚ ମାଧ୍ୟମିକ ବିଦ୍ୟାଳୟର ଅଧ୍ୟକ୍ଷ ପ୍ରସନ୍ନ କୁମାର ସାହୁ, ଜାତୀୟ ସେବା ଯୋଜନା ବିଭାଗ ଅଧିକାରୀ ଝୁନୁରାୟ ଓ ଯୁବ ରେଡକ୍ରସ ଅଧିକାରୀ ଲକ୍ଷ୍ମୀକାନ୍ତ ଶତପଥୀ, ଅନ୍ୟ କର୍ମଚାରୀ ଓ ସ୍ଥାନୀୟ ବନପାଳ ଶିବରାମ ବେହେରା, ଛାତ୍ରୀଛାତ୍ରମାନେ ମା' ପାଇଁ ବୃକ୍ଷଟିଏ ଲଗାଇଥିଲେ।

ରକ୍ତଶିକୁଳି ଓ ରକ୍ତହୀନତା ନିରାକରଣ ସଚେତନତା ଅଭିଯାନ

ଢେଙ୍କାନାଳ,୧୧।୭(ରତନ ନାୟାର)

ଢେଙ୍କାନାଳ ସ୍ୱୟଂଶାସିତ ମହାବିଦ୍ୟାଳୟରେ ୧୪ଦିନ ଧରି କେନ୍ଦ୍ର ସରକାରଙ୍କ ଆଦିବାସୀ ବ୍ୟାପାର ମନ୍ତ୍ରାଳୟ ଆନୁକୂଲ୍ୟରେ ରକ୍ତଶିକୁଳି ଓ ରକ୍ତହୀନତା ନିରାକରଣ ସଚେତନତା ଅଭିଯାନ ଅନୁଷ୍ଠିତ ହୋଇଥିଲା। ମହାବିଦ୍ୟାଳୟ ଅଧ୍ୟକ୍ଷ ଚିତରଞ୍ଜନ ସାହୁ, ପ୍ରାଣୀ ବିଜ୍ଞାନ ବିଭାଗୀୟ ମୁଖ୍ୟ ଡ. ନିର୍ଲିପ୍ତା ସ୍ୱାଇଁଙ୍କ ତତ୍ତ୍ୱାବଧାନରେ ଏହି କାର୍ଯ୍ୟକ୍ରମ ଅନୁଷ୍ଠିତ ହୋଇଥିଲା। ଅଧ୍ୟକ୍ଷ ଡ. ଚିତ୍ତରଞ୍ଜନ ସାହୁଙ୍କ ସଭାପତିତ୍ୱରେ ଆୟୋଜିତ ଏହି କାର୍ଯ୍ୟକ୍ରମରେ ପ୍ରାଣୀ ବିଜ୍ଞାନର ଛାତ୍ରୀଛାତ୍ରମାନେ ପଥପ୍ରାନ୍ତ ନାଟକ ମାଧ୍ୟମରେ ସଚେତନତା ବାର୍ତ୍ତା ପ୍ରଦାନ କରିଥିଲେ। ଏହି କାର୍ଯ୍ୟକ୍ରମରେ ଛାତ୍ରୀଛାତ୍ରମାନଙ୍କ ମଧ୍ୟରେ କୁଇଜ୍, ଚିତ୍ରାଙ୍କନ, ବକ୍ତୃତା, ପ୍ରବନ୍ଧ ଲିଖନ ଆଦି କାର୍ଯ୍ୟକ୍ରମ ଅନୁଷ୍ଠିତ ହୋଇଥିଲା। ଅଧ୍ୟକ୍ଷ ଡ. ସାହୁ ରକ୍ତଶିକୁଳ ଓ ରକ୍ତହୀନତା ରୋଗ ସମ୍ପର୍କରେ ଆଲୋଚନା କରିଥିଲେ। ମୁଖ୍ୟ ଅତିଥି ଭାବେ ଜିଲା ମୁଖ୍ୟ ଚିକିତ୍ସାଳୟର ବିଶେଷଜ୍ଞ ଡା. ସ୍ୱରୂପ ରଞ୍ଜନ ସାହୁ ଯୋଗଦେଇ ରକ୍ତହୀନତା ରୋଗର ବଂଶାନୁକ୍ରମିକ ରୋଗ ସଂକ୍ରମଣ ଓ ଏହାର ପ୍ରତିକାର ସମ୍ପର୍କରେ ଆଲୋକପାତ କରିବା ସହିତ ଏଥିନିମନ୍ତେ ଜନ ସଚେତନତା ସୃଷ୍ଟି କରିବା ପାଇଁ ଛାତ୍ରୀଛାତ୍ରମାନେ ଆହ୍ୱାନ ଦେଇଥିଲେ। କୃତୀ ପ୍ରତିଯୋଗୀଙ୍କୁ ପୁରସ୍କୃତ କରାଯାଇଥିଲା। ମହାବିଦ୍ୟାଳୟର ପ୍ରଶାସନିକ ଅଧିକାରୀ ଡ. ଦେବାଶିଷ ମହାନ୍ତି, କୋଷାଧ୍ୟକ୍ଷ ଡ. ଦେବରାଜ ପରିଡା ଯୋଗଦେଇ ରୋଗ ସମ୍ପର୍କରେ ଆଲୋଚନା କରିଥିଲେ। ପ୍ରାଣୀ ବିଜ୍ଞାନୀ ବିଭାଗ ସହକାରୀ ପ୍ରଫେସର ଡ. ଭାଗ୍ୟଶ୍ରୀ ପଣ୍ଡା ଧନ୍ୟବାଦ ପ୍ରଦାନ କରିଥିଲେ। ପ୍ରଫେସର ମିନୁରାଣୀ ଦଳାଇ, କନକଲତା ସୋରେନ, ଲୋବୋଟୋରୀ ସହାୟିକା ଚିତ୍ରାଞ୍ଜଳି ଜେନା ସହଯୋଗ କରିଥିଲେ।

ବନମହୋତ୍ସବ ପାଳିତ

ପରଜଙ୍ଗ,୧୧।୭ (ନିଗମାନନ୍ଦ ଦଳବେହେରା)

ପରଜଙ୍ଗ ବ୍ଲକ ବସୋଲି ପଞ୍ଚାୟତ ରତ୍ନପୁର ଉ.ପ୍ରା. ବିଦ୍ୟାଳୟରେ ବନମହୋତ୍ସବ ପାଳିତ ହୋଇଯାଇଛି। ଏହି କାର୍ଯ୍ୟକ୍ରମରେ କାମାକ୍ଷାନଗର ପଶ୍ଚିମାଞ୍ଚଳ ରେଞ୍ଜ ମୁକ୍ତାପଶି ସେକ୍ସନର ବନପାଳ ପ୍ରଦୀପ୍ତ ଭଞ୍ଜ, ବସୋଲି ସରପଞ୍ଚ ଯୁଗଳେଶ୍ୱର ସାହୁ, ବସୋଲି କ୍ଲଷ୍ଟର ସିଆର୍‌ସିସି ସୌମେନ୍ଦ୍ର ମହାପାତ୍ର, ପ୍ରଧାନ ଶିକ୍ଷକ ଲଳିତ ବିଶ୍ୱାଳ, ରତ୍ନପୁର ଜଙ୍ଗଲ ସଭାପତି ସମୀର ସାହୁ, ଆନିମେଟର ସବିତା ସାହୁଙ୍କ ସମେତ ସମସ୍ତ ଶିକ୍ଷୟିତ୍ରୀଶିକ୍ଷକ ଏବଂ ଛାତ୍ରୀଛାତ୍ର ଯୋଗ ଦେଇଥିଲେ।

ସଚ୍ଚିଦାନନ୍ଦ କଲେଜର ପ୍ରତିଷ୍ଠା ଦିବସ

ଢେଙ୍କାନାଳ,୧୧।୭ (ରତନ ନାୟାର)

ପ୍ରତିଷ୍ଠା ଦିବସ ଉପଲକ୍ଷେ ଚାରା ରୋପଣ କରାଯାଉଛି।

ଢେଙ୍କାନାଳ ଜିଲା ଓଡ଼ାପଡ଼ା ବ୍ଲକ ଇନ୍ଦିପୁରସ୍ଥିତ ସଚ୍ଚିଦାନନ୍ଦ ଉଚ୍ଚ ମାଧ୍ୟମିକ ବିଦ୍ୟାଳୟର ଏକତ୍ରିଂଶ ତମ ପ୍ରତିଷ୍ଠା ଦିବସ ରବିବାର ପାଳିତ ହୋଇଯାଇଛି। ଅଧ୍ୟକ୍ଷ ପ୍ରଦୀପ କୁମାର ମିଶ୍ର ଅଧ୍ୟକ୍ଷତା କରି ମହାବିଦ୍ୟାଳୟର ଇତିହାସ, ଅନୁଷ୍ଠାନ ପାଇଁ ମହାନ ବ୍ୟକ୍ତିମାନଙ୍କ ଅବଦାନ ସମ୍ପର୍କରେ ଛାତ୍ରୀଛାତ୍ରମାନଙ୍କୁ ଅବଗତ କରିଥିଲେ। ଏହି ଅବସରରେ ଯୁବ ରେଡକ୍ରସ ଦାୟିତ୍ୱରେ ଥିବା ଅଧ୍ୟାପକ ଶ୍ରୀକାନ୍ତ କୁମାର ରାଉତଙ୍କ ତତ୍ତ୍ୱାବଧାନରେ ବନ ମହୋତ୍ସବ ସପ୍ତାହ ଉପଲକ୍ଷେ ଚାରା ରୋପଣ କରାଯାଇଥିଲା। କାର୍ଯ୍ୟକ୍ରମକୁ ଅଧ୍ୟାପକ ନିହାର ରଞ୍ଜନ ମଲ୍ଲିକ, ଅଧ୍ୟାପିକା ଦୀପ୍ତିବାଳା ମିଶ୍ର, ଡ. ପୁଷ୍ପଲତା ରଥ, ଅଧ୍ୟାପକ ସମରେନ୍ଦ୍ର ସିଂ, ସୁଶୀଲ କୁମାର ନାୟକ, ଚିରଞ୍ଜିବୀ ବୋଷ, କାର୍ତ୍ତିକେଶ୍ୱର ପ୍ରଧାନ ପ୍ରମୁଖ ପରିଚାଳନା କରିଥିବା ବେଳେ କଲେଜର ସମସ୍ତ କର୍ମଚାରୀ ସହଯୋଗ କରିଥିଲେ।

ଶିକ୍ଷାର ଗୁଣାତ୍ମକ ବିକାଶ ପାଇଁ ସଚେତନତା ବୈଠକ

ଢେଙ୍କାନାଳ,୧୧।୭ (ରତନ ନାୟାର)

ଢେଙ୍କାନାଳ ସଦର ବ୍ଲକ ଅନ୍ତର୍ଗତ ବଣସିଂହ ଉଚ୍ଚ ବିଦ୍ୟାଳୟଠାରେ ହାଇସ୍କୁଲ ସମୂହର ପ୍ରଧାନ ଶିକ୍ଷକମାନଙ୍କ ଏକ ସଚେତନତା ବୈଠକ ଶନିବାର ଅନୁଷ୍ଠିତ ହୋଇଯାଇଛି। ବିଇଓ ବ୍ରହ୍ମାନନ୍ଦ ରାଉତଙ୍କ ଅଧ୍ୟକ୍ଷତାରେ ଅନୁଷ୍ଠିତ ବୈଠକରେ ଶିକ୍ଷାର ଗୁଣାତ୍ମକ ବିକାଶ ପାଇଁ ଆବଶ୍ୟକ ପଦକ୍ଷେପ, ଦଶମ ଶ୍ରେଣୀ ପରୀକ୍ଷା ଫଳର ସମୀକ୍ଷା, ୟୁନିଫର୍ମ ବିତରଣ, ମାସିକ ଶିକ୍ଷଣ ଯୋଜନା, 'ନାସ୍' ପରୀକ୍ଷା ଓ ୟୁଡାଇସ୍ ଆଦି ବିଷୟରେ ପୁଙ୍ଖାନୁପୁଙ୍ଖ ଆଲୋଚନା କରାଯାଇଥିଲା। ପ୍ରଧାନ ଶିକ୍ଷୟିତ୍ରୀ ସୁଲେଖା ରାଉତ ସମସ୍ତ ପ୍ରଧାନଶିକ୍ଷକଙ୍କୁ ବନମହୋତ୍ସବ ପାଳନ ଅବସରରେ ଗୋଟିଏ ଲେଖାଏ ଚାରା ପ୍ରଦାନ କରିଥିଲେ। ଅନ୍ୟମାନଙ୍କ ମଧ୍ୟରେ ଏବିଇଓ ଦେବବ୍ରତ ନାଥ, ଶତ୍ରୁଘ୍ନ ଖଣ୍ଡା, ସିଆର୍‌ସିସି ବିକାଶ ଜେନା ପ୍ରମୁଖ ଉପସ୍ଥିତ ଥିଲେ। ପ୍ରଧାନ ଶିକ୍ଷୟିତ୍ରୀ ସୁଲେଖା ରାଉତ ଧନ୍ୟବାଦ ଅର୍ପଣ କରିଥିଲେ।

ଘର ଭାଙ୍ଗିବା ଦେବା ଅଭିଯୋଗ

ବଲଣ୍ଡା,(ପରିକ୍ଷିତ ସାହୁ): ଠାକୁରଗଡ଼ ଥାନା ଡୁମୁରିସିଙ୍ଗା ଗ୍ରାମର କୁନି ସେଠିଙ୍କ ଆଜବେଷ୍ଟସ୍ ଘରକୁ ସେହି ଗ୍ରାମର ବାବୁଲି ସେଠି ଭାଙ୍ଗି ଦେବାସହ ତାଙ୍କୁ ହତ୍ୟା ଧମକ ଦେଇଥିବା ଗୁରୁବାର ଠାକୁରଗଡ଼ ଥାନାରେ ଅଭିଯୋଗ ହୋଇଛି। ପୋଲିସ ନମ୍ବର ୧୪୯/୨୪ରେ ଏକ ମାମଲା ରୁଜୁ କରି ତଦନ୍ତ ଚଳାଇଛି। ପୋଲିସ କହିଛି, ପୂର୍ବଶତ୍ରୁତାକୁ କେନ୍ଦ୍ର କରି ବାବୁଲି କୁନିଙ୍କ ଆଜବେଷ୍ଟସ୍ ଘରକୁ ପଥର ମାରି ଭାଙ୍ଗିଥିଲେ। ଏ ନେଇ କୁନି ପ୍ରତିବାଦ କରିବାରୁ ବାବୁଲି ଉତ୍କ୍ଷିପ୍ତ ହୋଇ ତାଙ୍କୁ ମାଡ଼ ମାରିବା ସହ ହତ୍ୟା ଧମକ ଦେଇଥିବା ଅଭିଯୋଗପତ୍ରରେ ଦର୍ଶାଯାଇଛି।

ଶୈବ ପୀଠରେ ପଲିଥିନ ବ୍ୟବହାର ନିଷିଦ୍ଧ

- ୨୨ରୁ କାଉଡି ଯାତ୍ରା
- ମାଟି କିମ୍ବା ଧାତୁ ନିର୍ମିତ ଢାଳରେ ପାଣି ନେବାକୁ ପରାମର୍ଶ
- ଜଳ ସଂଗ୍ରହ ଘାଟରେ ବ୍ୟାରିକେଡିଂ ବ୍ୟବସ୍ଥା କରାଯିବ
- ଶାନ୍ତିଶୃଙ୍ଖଳା ରକ୍ଷା ପାଇଁ ମୁତୟନ ହେବେ ପୋଲିସ

ଢେଙ୍କାନାଳ,୧୧।୭(ରତନ ନାୟାର)

ଆସନ୍ତା ୨୨ ତାରିଖ ସୋମବାରଠାରୁ କାଉଡି ଯାତ୍ରା ଆରମ୍ଭ ହେଉଛି। ରାଜ୍ୟ ତଥା ଜିଲାର ପ୍ରସିଦ୍ଧ ଶୈବପୀଠ ଶ୍ରୀଶ୍ରୀ ଚନ୍ଦ୍ରଶେଖର ଜୀଉଙ୍କ କପିଳାସ ପୀଠ ସମେତ ଜିଲାର ପ୍ରମୁଖ ଶୈବପୀଠ ଗୁଡିକରେ ଏହି ଅବସରରେ ଶ୍ରଦ୍ଧାଳୁ ମାନେ ଜଳଲାଗି କରିବା ସହିତ ମହାପ୍ରଭୁଙ୍କ ଜଳାଭିଷେକ ହେବ। ଦେବୋତ୍ତର ବିଭାଗ ପକ୍ଷରୁ ଚଳିତବର୍ଷ ଶୈବପୀଠ ଗୁଡିକରେ ପଲିଥିନ ବ୍ୟବହାର ନିଷିଦ୍ଧ କରାଯାଇଛି ବୋଲି କାଉଡି ଯାତ୍ରା ଉପଲକ୍ଷେ ଗୁରୁବାର ପୂର୍ବାହ୍ନ ୧୧ଟାରେ ଢେଙ୍କାନାଳ ଉପଜିଲାପାଳଙ୍କ ସମ୍ମିଳନୀ କକ୍ଷରେ ଆୟୋଜିତ ପ୍ରସ୍ତୁତି ବୈଠକରେ ସୂଚନା ଦିଆଯାଇଛି। ବୈଠକରେ ଜିଲା ଦେବୋତ୍ତର ଅଧିକାରୀ ତଥା ଉପଜିଲାପାଳ ସପନ କୁମାର ନନ୍ଦ ଅଧ୍ୟକ୍ଷତା କରିଥିଲେ। ଜଳାଭିଷେକ ନିମନ୍ତେ କାଉଡିଆ ଶ୍ରଦ୍ଧାଳୁମାନେ ପ୍ଲାଷ୍ଟିକ ପାତ୍ର କିମ୍ବା ଢାଳ ବ୍ୟବହାର ନକରି ମାଟି ଅଥବା ଧାତୁ ନିର୍ମିତ ପାତ୍ର କିମ୍ବା ଢାଳରେ ଜଳ ଆଣି ଜଳାଭିଷେକ କରିବା ପାଇଁ ଉପଜିଲାପାଳ ପରାମର୍ଶ ଦେଇଥିଲେ। କପିଳାସଠାରେ ଗାଡି ପାର୍କିଂ ପାଇଁ ଧାର୍ଯ୍ୟ ଦେୟ ତଥା ଫି ଠାରୁ ଅଧିକ ଆଦାୟ କରିବା ପ୍ରମାଣ ମିଳିଲେ ଦୃଢ କାର୍ଯ୍ୟାନୁଷ୍ଠାନ ଗ୍ରହଣ କରାଯିବ ବୋଲି ଉପଜିଲାପାଳ ପ୍ରକାଶ କରିଥିଲେ। ପ୍ରାରମ୍ଭରେ ଦେବୋତ୍ତର ନିରୀକ୍ଷକ ପ୍ରଦ୍ୟୁମ୍ନ ତ୍ରିପାଠୀ କାଉଡି ଯାତ୍ରା ସମ୍ପର୍କରେ ସୂଚନା ଦେଇଥିଲେ। ନଦୀ ବଢିକୁ ଦୃଷ୍ଟିରେ ରଖି କାଉଡିଆଙ୍କ ସୁରକ୍ଷା ନିମନ୍ତେ ସମସ୍ତ ଜଳ ସଂଗ୍ରହ ଘାଟରେ ବ୍ୟାରିକେଡିଂ ଏବଂ ଆଲୋକ ବ୍ୟବସ୍ଥା କରାଯିବ। ସେହିପରି କାଉଡିଆମାନଙ୍କ ଯାତ୍ରା ନିମନ୍ତେ କପିଳାସ ପୀଠର ପାହାଚ ରାସ୍ତା ସଫା ସୁତରା କରାଯିବା ସହିତ ଅଧିକ ଆଲୋକ ବ୍ୟବସ୍ଥା କରାଯିବ। ସମସ୍ତ ଶୈବପୀଠ ଗୁଡିକରେ ଶାନ୍ତିଶୃଙ୍ଖଳା ରକ୍ଷା ନିମନ୍ତେ ପୋଲିସ ମୁତୟନ ଏବଂ କପିଳାସ ରାସ୍ତାରେ ପାଟ୍ରୋଲିଂ ବ୍ୟବସ୍ଥା କରାଯିବ। କପିଳାସଠାରେ ସାପ ଧରାଳି ସଜାଗ ରହିବେ। ପ୍ରାଥମିକ ସ୍ୱାସ୍ଥ୍ୟ ସେବା ଯୋଗାଇଦେବା ନିମନ୍ତେ ଆଶୁ ଚିକିତ୍ସା ସହିତ ୨ ଗୋଟି ଆମ୍ବୁଲାନ୍ସ ମୁତୟନ ହେବ। ପ୍ରତି ଜଳାଭିଷେକ ପରେ କପିଳାସ ସମେତ ସମସ୍ତ ଶୈବପୀଠକୁ ପରିଷ୍କାର ପରିଚ୍ଛନ୍ନ କରାଯିବ ବୋଲି ଜଣାପଡିଛି। ଅନ୍ୟମାନଙ୍କ ମଧ୍ୟରେ ଗଁଦିଆ ତହସିଲଦାର ସୁଧାଂଶୁ ଶେଖର ସାଓ, ଦେଓଗାଁ ସରପଞ୍ଚ ବିଜୟ କୁମାର ଦେହୁରୀ, ଅତିରିକ୍ତ ଜିଲା ଚିକିତ୍ସାଧିକାରୀ ଡା. ଜ୍ୟୋତିଶଚନ୍ଦ୍ର ମହାପାତ୍ର, କପିଳାସ ସେବାୟତ ସଂଘ ସଭାପତି ଗୁରୁଚରଣ ମହାପାତ୍ର ପ୍ରମୁଖ ଉପସ୍ଥିତ ଥିଲେ। ଅତିରିକ୍ତ ଦେବୋତ୍ତର ଅଧିକାରୀ ମୀରା ନାୟକ ଧନ୍ୟବାଦ ଦେଇଥିଲେ।

ବୈଠକରେ ଉପସ୍ଥିତ ଉପଜିଲାପାଳଙ୍କ ସମେତ ଅନ୍ୟମାନେ।

ଉତ୍କଳୁନା ପକ୍ଷରୁ ବିଶ୍ୱ ଜନସଂଖ୍ୟା ଦିବସ

ଢେଙ୍କାନାଳ,୧୧।୭(ରତନ ନାୟାର)

ଢେଙ୍କାନାଳ ରଥଗଡାସ୍ଥିତ ଉତ୍କଳୁନା କାର୍ଯ୍ୟାଳୟରେ ଗୁରୁବାର ବିଶ୍ୱ ଜନସଂଖ୍ୟା ଦିବସ ପାଳିତ ହୋଇଯାଇଛି। ପୂର୍ବତନ ସିବିଆଇ ବିଚାରପତି ଭିକାରୀ ଚରଣ ରାଉତ ଏଥିରେ ଅଧ୍ୟକ୍ଷତା କରିଥିଲେ। ଉତ୍କଳୁନାର ସଭାପତି ଆଡ୍‌ଭୋକେଟ୍ ମନୋରଞ୍ଜନ ପଟ୍ଟନାୟକ ସୁଦୂର ଅହମଦାବାଦରୁ ଆଭାସି ମାଧ୍ୟମରେ କାର୍ଯ୍ୟକ୍ରମ ଉଦ୍‌ଘାଟନ କରିଥିଲେ। ମୁଖ୍ୟ ଅତିଥି ଭାବେ ଢେଙ୍କାନାଳ ଜନସୁରକ୍ଷା ପରିଷଦ ସଭାପତି ତଥା ବିଶିଷ୍ଟ ସମାଜସେବୀ ବିନାୟକ ପ୍ରସାଦ ଶତପଥୀ, ମୁଖ୍ୟ ବକ୍ତା ଭାବେ ଉତ୍କଳୁନାର ସାଧାରଣ ସମ୍ପାଦକ କବି ବାହାଦୁର ପାଟସାହାଣୀ, ସମ୍ମାନିତ ଅତିଥି ଭାବେ ଅଧ୍ୟାପକ ବିଶ୍ୱନାଥ ମହାପାତ୍ର, ଉପେନ୍ଦ୍ର ରାଉତ, ରୁଦ୍ରପ୍ରତାପ ଶରଣ ଓ ସରୋଜ ଶତପଥୀ ଯୋଗଦେଇ ଜନସଂଖ୍ୟା ବୃଦ୍ଧି ଓ ତା'ର ନିରାକରଣ, ମାନବ ସମ୍ବଳର ସଫଳ ବିନିଯୋଗ ଓ ଜନସଂଖ୍ୟା ବୃଦ୍ଧି ଯୋଗୁ ଦେଶ ତଥା ସମାଜର ବିକାଶ କିପରି ବାଧାପ୍ରାପ୍ତ ହୁଏ, ସେ ସମ୍ପର୍କରେ ମତାମତ ପ୍ରଦାନ କରିଥିଲେ। ଅନ୍ୟମାନଙ୍କ ମଧ୍ୟରେ ନରେଶଚନ୍ଦ୍ର ପାଲ, ଗୋକୁଳ ଚନ୍ଦ୍ର ପଣ୍ଡା, ଯୁଧିଷ୍ଠିର ସାହୁ, ଲଳିତ ମୋହନ ବେହେରା ଓ ତରୁଣକାନ୍ତି ବିଶ୍ୱାଳ ପ୍ରମୁଖ ଯୋଗଦେଇ ଆଲୋଚନାରେ ଅଂଶଗ୍ରହଣ କରିଥିଲେ। କାର୍ଯ୍ୟାଳୟ ସମ୍ପାଦକ ବିଚିତ୍ରାନନ୍ଦ ମହାନ୍ତି ଧନ୍ୟବାଦ ଦେଇଥିଲେ।

୨୯ ୟୁନିଟ୍ ରକ୍ତ ସଂଗୃହୀତ

ଗୁରୁଦେବଜୀ ଫାଉଣ୍ଡେଶନ ରକ୍ତଦାନ ଶିବିର

ଢେଙ୍କାନାଳ,୧୧।୭(ରତନ ନାୟାର)

ଢେଙ୍କାନାଳ ଗୁରୁଦେବଜୀ ଫାଉଣ୍ଡେଶନ ଓ ମହାଦେବ ବାହିନୀର ମିଳିତ ସହଯୋଗରେ ଗୁରୁବାର ଜିଲା ରକ୍ତଭଣ୍ଡାରଠାରେ ଏକ ରକ୍ତଦାନ ଶିବିର ଅନୁଷ୍ଠିତ ହୋଇଯାଇଛି। ଏଥିରେ ୨୯ ୟୁନିଟ୍ ରକ୍ତ ସଂଗୃହୀତ ହୋଇଥିଲା। ମୁଖ୍ୟ ଅତିଥି ଭାବେ ଜିଲା ମୁଖ୍ୟ ଚିକିତ୍ସାଧିକାରୀ ଡା. ଦିଲୀପ କୁମାର ବିଶ୍ୱାଳ ଯୋଗଦେଇ ଶିବିରକୁ ଉଦ୍‌ଘାଟନ କରିଥିଲେ। ଅତିରିକ୍ତ ଜିଲା ଚିକିତ୍ସାଧିକାରୀ ଡା. ସକଳ୍ପ କିଶୋର ଭୋଳ, ରକ୍ତ ଭଣ୍ଡାର ଅଧିକାରୀ ଡା. ସ୍ୱରୂପ ରଞ୍ଜନ ସାହୁଙ୍କ ସମେତ ଡା. ଶାନ୍ତିଭୂଷଣ ପଣ୍ଡା, ବିରଞ୍ଚି ନାରାୟଣ ପାଣି, ଅମୀୟ ଚାନ୍ଦ, ରାଜକିଶୋର ବେହେରା, ରଞ୍ଜନ ନାୟକ, କାଦମ୍ବରୀ ମହାଖୁଡ, ଚିନ୍ମୟ ଜେନା, ପୁଷ୍ପାଞ୍ଜଳି ରାଉତ, ସିଦ୍ଧାର୍ଥ ବେହେରା, ତପନ କୁମାର ପୃଷ୍ଟି, ଶକ୍ତିବାହିନୀ ସଦସ୍ୟା ସ୍ୱପ୍ନା ଜେମ୍‌ସ ଓ ମହାଦେବ ବାହିନୀ ପ୍ରମୁଖ ଯୁଧିଷ୍ଠିର ସାହୁ ପ୍ରମୁଖ ଉପସ୍ଥିତ ଥିଲେ। ସେହିପରି ରକ୍ତଦାତା ମାନଙ୍କୁ ଅନୁଷ୍ଠାନ ପକ୍ଷରୁ ସମ୍ବର୍ଦ୍ଧିତ କରାଯାଇଥିଲା । ଫାଉଣ୍ଡେଶନର ପ୍ରକଳ୍ପ ସଂଯୋଜକ ଇନ୍ଦ୍ରଜିତ ସାହୁ, ରେଡ୍ ଡୋନର କ୍ଲବ ସଂଯୋଜକ ସତ୍ୟଜିତ ଦଳେଇ, ଶକ୍ତିବାହିନୀର ଆୟୁଷି ମିଶ୍ର, ବିଷ୍ଣୁପ୍ରିୟା ପଣ୍ଡା, ରାଜଲକ୍ଷ୍ମୀ ଜେନା, ମହାଦେବ ବାହିନୀର ବଦ୍ରିନାଥ ବରାଳ, ପ୍ରତାପ ନାୟକ, ସାହିରୁଦ୍ଦିନ ଖାଁ ଓ ପୂର୍ଣ୍ଣଚନ୍ଦ୍ର ନାୟକ ପ୍ରମୁଖ ସହଯୋଗ କରିଥିଲେ।

ପଞ୍ଚାୟତିରାଜ ଉଚ୍ଚ ବିଦ୍ୟାଳୟରେ ଚାରାରୋପଣ

ଭୁବନ,୧୧।୭(ବିପିନ ବିହାରୀ ସେଠୀ)

ଭୁବନ ବ୍ଲକ ପଳାସପିଠିଆ ପଞ୍ଚାୟତିରାଜ ଉଚ୍ଚବିଦ୍ୟାଳୟରେ ଇକୋ କ୍ଲବ ଓ ସ୍ୱାମୀ ବିବେକାନନ୍ଦ ଲୋକ ସଂସଦ ମିଳିତ ଆନୁକୂଲ୍ୟରେ ଚାରାରୋପଣ କାର୍ଯ୍ୟକ୍ରମ ଅନୁଷ୍ଠିତ ହୋଇଯାଇଛି। ମୁଖ୍ୟ ଅତିଥି ଭାବେ ପ୍ରଧାନ ଶିକ୍ଷକ ଶିବପ୍ରସାଦ ପାଳ ଯୋଗଦେଇ ବିଭିନ୍ନ ପ୍ରକାରର ଚାରାରୋପଣ କରିଥିଲେ। ବିଦ୍ୟାଳୟର ସମସ୍ତ ଶିକ୍ଷୟିତ୍ରୀଶିକ୍ଷକ ଓ ବିଭିନ୍ନ ଅନୁଷ୍ଠାନର କର୍ମକର୍ତ୍ତା ଉପସ୍ଥିତ ଥିଲେ। ପରେ ଚାରାରୋପଣ ସମ୍ପର୍କିତ ଏକ ସଚେତନତା କାର୍ଯ୍ୟକ୍ରମ ଅନୁଷ୍ଠିତ ହୋଇଥିଲା। ବିଦ୍ୟାଳୟର ପ୍ରଧାନ ଶିକ୍ଷକ ଏଥିରେ ଅଧ୍ୟକ୍ଷତା କରିଥିଲେ। ଅତିଥି ଭାବେ ସ୍ୱାମୀ ବିବେକାନନ୍ଦ ଲୋକ ସଂସଦର ଜିଲା ସମ୍ପାଦକ ବିପିନ ବିହାରୀ ଶତପଥୀ, ରାଜ୍ୟ ବିଚାରଧାରା ପ୍ରମୁଖ ଶଙ୍କର୍ଷଣ ଶତପଥୀ, ଜିଲା ବିଚାରଧାରା ପ୍ରମୁଖ ବୈକୁଣ୍ଠବିହାରୀ ସ୍ୱାଇଁ, ମଧ୍ୟମ ସଭାଗ ବିଚାରଧାରା ପ୍ରମୁଖ ନିର୍ମଳା ମହାପାତ୍ର, ଜିଲା ସହ ସମ୍ପାଦକ ସଦାନନ୍ଦ ରାଉତ ଯୋଗ ଦେଇଥିଲେ। ସଂସ୍କୃତ ଶିକ୍ଷକ ନିରଞ୍ଜନ ସାହୁ ପରିଚାଳନା କରିଥିଲେ। ବିଦ୍ୟାଳୟର ସମସ୍ତ ଶିକ୍ଷୟିତ୍ରୀଶିକ୍ଷକ, କର୍ମଚାରୀ ଓ ଛାତ୍ରୀଛାତ୍ର ଉପସ୍ଥିତ ଥିଲେ।

କାଳିଆ ଠାକୁର ମୋ କାଳିଆ ଠାକୁର....

ଶ୍ରୀଗୁଣ୍ଡିଚା ଭଜନ ସମାରୋହର ୫ମ ସନ୍ଧ୍ୟା

ଢେଙ୍କାନାଳ,୧୧।୭(ରତନ ନାୟାର)

ଢେଙ୍କାନାଳ ଶ୍ରୀଗୁଣ୍ଡିଚା ଭଜନ ସମାରୋହ କମିଟି ପକ୍ଷରୁ ରୌପ୍ୟ ଜୟନ୍ତୀ ଉତ୍ସବ ଅବସରରେ ବାଜିଚୌକଠାରେ ଗୁରୁବାର ହେରା ପଞ୍ଚମୀ ଅବସରରେ ଭୁବନେଶ୍ୱରର ନୀଳ ଦରିଆ ଭଜନ ଅନୁଷ୍ଠାନ ପକ୍ଷରୁ ଭଜନ ପରିବେଷଣ କରାଯାଇଥିଲା। ବିଶିଷ୍ଟ କଣ୍ଠଶିଳ୍ପୀ ଶକ୍ତି ମିଶ୍ର ଓ ଗ୍ରୁପ୍ ପକ୍ଷରୁ ଭଜନ ପରିବେଷଣ ହୋଇଥିଲା। କଣ୍ଠଶିଳ୍ପୀ ପିକେ ଦାସଙ୍କ କଣ୍ଠରେ କାଳିଆ ଠାକୁର ମୋ କାଳିଆ ଠାକୁର ଭଜନରେ ଶ୍ରୋତା ବିଭୋର ହୋଇଥିଲେ। ସେହିପରି ଶକ୍ତି ମିଶ୍ର, ସୌମ୍ୟା ଦାସ, ଖୁସି କିରଣ ପ୍ରମୁଖ ଭଜନ ପରିବେଷଣ କରିଥିଲେ। ପପୁ କାର୍ଯ୍ୟକ୍ରମ ଉପସ୍ଥାପନ କରିଥିଲେ। ପ୍ରାରମ୍ଭରେ ମୁଖ୍ୟ ଅତିଥି ଭାବେ ଜିଲା ପରିଷଦ ସଭାପତି ଅର୍ଚ୍ଚନା ପୁହାଣ ଯୋଗଦେଇ ଭଜନ କାର୍ଯ୍ୟକ୍ରମ ଶୁଭାରମ୍ଭ କରିଥିଲେ। ଶ୍ରୀଗୁଣ୍ଡିଚା ଭଜନ ସମାରୋହ କମିଟି ସଭାପତି ରୁଦ୍ରାନ୍ତ ଦଳେଇ ଓ ସାଗିର ମହମ୍ମଦ ପ୍ରମୁଖ ପରିଚାଳନା କରିଥିଲେ।

ଶ୍ରୀଗୁଣ୍ଡିଚା ଭଜନ ସମାରୋହର ୫ମ ସନ୍ଧ୍ୟାରେ କଣ୍ଠଶିଳ୍ପୀମାନେ ଭଜନ ଗାଉଛନ୍ତି।

ଜିଲା କାର୍ଯ୍ୟକର୍ତ୍ତା ସମ୍ମିଳନୀ ପାଇଁ ଏଏପିର ପ୍ରସ୍ତୁତି ବୈଠକ

ପ୍ରସ୍ତୁତି ବୈଠକରେ ଉପସ୍ଥିତ ଏଏପିର କର୍ମକର୍ତ୍ତାମାନେ।

ଢେଙ୍କାନାଳ,୧୧।୭(ରତନ ନାୟାର)

ଆମ୍ ଆଦ୍‌ମୀ ପାର୍ଟି (ଏଏପି) ପକ୍ଷରୁ ଜିଲା କାର୍ଯ୍ୟକର୍ତ୍ତା ସମ୍ମିଳନୀ ପାଇଁ ଦଳର ସଦର କାର୍ଯ୍ୟାଳୟଠାରେ ଜିଲା ସଭାପତି ପଙ୍କଜ ନାୟକଙ୍କ ଅଧ୍ୟକ୍ଷତାରେ ଗୁରୁବାର ଏକ ପ୍ରସ୍ତୁତି ବୈଠକ ଅନୁଷ୍ଠିତ ହୋଇଯାଇଛି। ମୁଖ୍ୟ ଅତିଥି ଭାବେ ରାଜ୍ୟ ସଙ୍ଗଠନ ସମ୍ପାଦକ ଭରତ କୁମାର ଦାସ ଯୋଗଦେଇ ଦଳର ଆଭିମୁଖ୍ୟ ସମ୍ପର୍କରେ ଆଲୋଚନା କରିବା ସହିତ ଗାଁ ଗାଁରେ ସାଧାରଣ ଲୋକଙ୍କ ସମସ୍ୟା ସମ୍ପର୍କରେ ସମାଧାନ କରିବା ପାଇଁ କର୍ମୀମାନଙ୍କୁ ଆହ୍ୱାନ ଦେଇଥିଲେ। ଜୁଲାଇ ୨୮ ତାରିଖରେ ଜିଲା କାର୍ଯ୍ୟକର୍ତ୍ତା ସମ୍ମିଳନୀ ଆୟୋଜନ କରାଯିବ। ଏଥିରେ ପ୍ରତ୍ୟେକ ପଞ୍ଚାୟତର ପ୍ରମୁଖମାନେ ଯୋଗଦେବେ ବୋଲି ସ୍ଥିର ହୋଇଥିଲା। ଏହି ସମ୍ମିଳନୀରେ ରାଜ୍ୟ ଆବାହକ ନିଶିକାନ୍ତ ମହାପାତ୍ର ଯୋଗ ଦେବେ। ଏଏପି ଓ ଅରବିନ୍ଦ କେଜ୍ରିୱାଲଙ୍କ ନୀତି ଆଦର୍ଶରେ ଅନୁପ୍ରାଣିତ ହୋଇ ପୌରାଞ୍ଚଳର ରିଙ୍କୁ ନନ୍ଦ ଓ ସୁଶ୍ରୀ ଟିକିନା ବେହେରା ଦଳରେ ଯୋଗଦେଇ ସଦସ୍ୟତା ଗ୍ରହଣ କରିଥିଲେ। ଅନ୍ୟମାନଙ୍କ ମଧ୍ୟରେ ଉପସଭାପତି ଜିତେନ୍ଦ୍ର ବେହେରା, ଯୁବନେତା ଦେବାଶିଷ ବେହେରା, ସଦର ନିର୍ବାଚନ ମଣ୍ଡଳୀ ଅଧ୍ୟକ୍ଷ ଅନିଲ ସାମଲ, ଗଁଦିଆ ବ୍ଲକ ସଭାପତି ଶେଷଦେବ ବେହେରା, ସଦର ବ୍ଲକ ଉପସଭାପତି ଜୟନ୍ତ ଦାସ, ଜିଲା ସାମାଜିକ ଗଣମାଧ୍ୟମ ସଭାପତି ସୁମନ୍ତ ଗୋଛାୟତ, ସକ୍ରିୟ ସଦସ୍ୟ ପ୍ରମୋଦ ସାହୁ, ରଚିତା ନାୟକ, ଗିରିଜା ପ୍ରସାଦ ମହାନ୍ତି, ପ୍ରସନ୍ନ ବରାଳ, ବରୁଣ ନାୟକ, ଶକ୍ତି ରଞ୍ଜନ ମହାପାତ୍ର ପ୍ରମୁଖ ଅଂଶଗ୍ରହଣ କରିଥିଲେ। ଜିଲା ସାଧାରଣ ସମ୍ପାଦକ ବିଷ୍ଣୁ ପ୍ରସାଦ ପଣ୍ଡା ସ୍ୱାଗତ ଭାଷଣ ଓ ଉପସଭାପତି ରମେଶଚନ୍ଦ୍ର ପଣ୍ଡା ଧନ୍ୟବାଦ ଦେଇଥିଲେ।

ଜଳେଶ୍ୱର ପୌର କାର୍ଯ୍ୟାଳୟ, ଜଳେଶ୍ୱର
Office of the Jaleswar Municipality, Jaleswar
Dist: Balasore, Odisha-756032
Ph:(06781) 222407, * Email-jaleswarmunicipality@gmail.com
No.2578 Date:28.06.24
E-Procurement Notice
Bid Identification No.JM_01_2024-25
No.C-191: Bid documents consisting of Work, Estimated Cost, Cost of Tender Paper, EMD, Time of Completion, Class of Contractors and the set of terms and conditions of contract and other necessary documents can be seen in Govt. website i.e. https://tendersodisha.gov.in/nicgep/app.
1. Name of the Work: Civil Const. works as mentioned in DTCN. 2. No. of Works: 01. 3. Estimated Cost: As per Work List. 4. Period of Completion: As per DTCN. 5. Date and Time of Bidding: 12.07.2024 to 22.07.2024. 6. Last date and time for receipt: 22.07.2024 upto 5.30 PM. 7. Technical Bids shall be opened on: 23.07.2024 from 10.00 am onwards. 8. Financial Bids shall be opened on: 24.07.2024 from 10.00 am onwards. 9. Name and address of the Officer Inviting Bid: Executive Officer, Jaleswar Municipality.
Further details can be seen from the e-Procurement portal i.e. https://tendersodisha.gov.in./nicgep/app.
Sd./- Executive Officer, Jaleswar Municipality
OIPR-13126/11/0003/2425

Zilla Swasthya Samiti, Boudh
Office of the Chief District Medical & Public Health Officer, Boudh
Advt. No : 1493 Date : 10.07.2024
CONTRACTUAL RECRUITMENT UNDER NHM (In-house)
No. E-116: Applications are invited from **the contractual employee of NHM working in the same post under the OSH & FW society** in other district to fill up the different vacant posts in Boudh district. Interested eligible candidates can log on to **www.boudh.nic.in** for detailed post wise vacancy, terms and conditions, application format & selection procedure etc. Candidates fulfilling the eligibility criteria may apply in the prescribed format to CDM & PHO, Boudh on or before 19.07.2024 by 5 PM. No application will be received beyond the scheduled date and the office will not responsible for any postal / courier delay. The undersigned reserves the right to cancel any or all the applications / positions at any stage without assigning any reason thereof.
OIPR-10107/11/0001/2425 Sd./- CDM & PHO-cum-District Mission Director, Boudh

No.C-188:
CUTTACK MUNICIPAL CORPORATION
"e" PROCUREMENT NOTICE
Tender ID: 2024_ORULB_103293
Bid Reference No.MC(CMC) CTC_Div-II_No.4/2024-25
Tender Call Notice No.5044 (PW) Date.10.07.2024
Name of Works: Civil Works.
No. of Works: 1 No.
Bid Value: Rs.80.42 Lakh
Period of Completion: Four Calendar Months
Date and Time schedule:

Start	End	Opening
3.00 PM on dt.11.07.2024	5.00 P.M. on dt.24.07.2024	11.00 A.M. on dt.29.07.2024

Tender Details: can be seen from the procurement portal: **www.tendersorissa.gov.in.**
Sd./- Executive Engineer, City Div-II
OIPR-13031/11/0013/2425

OFFICE OF THE SUPERINTENDING ENGINEER MINOR IRRIGATION DIVISION, DHENKANAL
No. 2092 **e-Procurement Notice** Dt.10.07.2024
Bid Identification No. DMID-03/2024-25
e-mail ID: eemidkl@yahoo.co.in
No. A-147: The Superintending Engineer, Minor Irrigation Division, Dhenkanal on behalf of the Governor of Odisha invites online percentage rate tender through "e" procurement for the works as detailed in the Annexure to this bid notice.

Name of the Work	:	Civil works in different Blocks of Dhenkanal District under the ERM Scheme for the year 2024-25.
No. of Works	:	12 (Twelve) Nos. Only
Estimated Cost	:	Varies from 8.00 lakhs to 34.00 lakh (Approximately)
Cost of Tender Paper	:	4000/- to 6000/- (Non-refundable)
Period of Completion	:	03 (Three) Calendar Months
Availability of bid documents for sale and receipt through Online	:	From Dt.16.07.2024, 10.00 A.M. to Dt.30.07.2024 upto 5.00 P.M.
Last date/time of receipt of bids in the portal	:	30.07.2024 (5.00 P.M.)
Date of Technical Bid opening through online	:	On Dt.31.07.2024 at 11.00 A.M. in the Office of the S.E., M.I. Division, Dhenkanal
Mode of Payment of Bid Cost	:	Online
Digital Signature Certificate of Bidder	:	The bidder must possess compatible Digital Signature Certificate (DSC)
The detail tender call notice can also be seen in the DOWR website: **http://dowrorissa.gov.in**		
Name & Address of the OIT	:	Superintending Engineer, Minor Irrigation Division, Dhenkanal, At/P.O./District: Dhenkanal, Ph. No./Fax No.: 06762-224461, Email ID: **eemidkl@yahoo.co.in**
Further details can be seen from the e-Procurement market place **http://tendersorissa.gov.in**.		

Sd./- Superintending Engineer
M.I. Division, Dhenkanal
OIPR-32027/11/0007/2425

ODISHA PUBLIC SERVICE COMMISSION, CUTTACK
NOTICE
No.3734/P.S.C., Dt. 11.7.24
1E-12-2024/25 (DR-III)
No.D-90: The Commission have decided to conduct a written examination for recruitment to the post of **Assistant Conservator of Forests (Group-A) (JB) and Forest Rangers (Group-B),** pursuant to Advt. No. 08 of 2023-24 will be held from **18.08.2024 to 28.08.2024** (except 26.08.2024) in five zones viz. Balasore, Berhampur, Bhubaneswar, Cuttack & Sambalpur as per the following time table.

Date	Forenoon Session (9.00 A.M. to 12.00 Noon)	Afternoon Session (2.00 P.M. to 5.00 P.M.)
18.07.2024	General English	General Knowledge
19.08.2024	Agriculture Paper-I Veterinary Science & Animal Husbandry Paper-I	Physics Paper-I
20.08.2024	Chemistry Paper-I	Geology Paper-I
21.08.2024	Botany Paper-I	Agricultural Engineering Paper-I Chemical Engineering Paper-I Civil Engineering Paper-I Mechanical Engineering Paper-I
22.08.2024	Forestry Paper-I	Mathematics Paper-I Statistic Paper-I
23.08.2024	Zoology Paper-I	Agriculture Paper-II Veterinary Science & Animal Husbandry Paper-II
24.08.2024	Physics Paper-II	Chemistry Paper-II
25.08.2024	Geology Paper-II	Botany Paper-II
27.08.2024	Agricultural Engineering Paper-II Chemical Engineering Paper-II Civil Engineering Paper-II Mechanical Engineering Paper-II	Forestry Paper-II
28.08.2024	Mathematics Paper-II Statistic Paper-II	Zoology Paper-II

The Candidates are required to download their **"Admission Certificate"** & **"Instruction to candidates"** from the Website of the Commission at http://opsc.gov.in 12.08.2024 onwards.
OIPR-12002/11/0053/2425 **Sd./- Secretary (I/C)**

O/o. THE DIVISIONAL FOREST OFFICER-CUM-DMU CHIEF SUNDARGARH FOREST DIVISION, SUNDARGARH
At/P.O./Dist.: Sundargarh, PIN - 770001, Odisha
HIRING OF FMU COORDINATOR FOR ODISHA FORESTRY SECTOR DEVELOPMENT PROJECT, PHASE-II, (OFSDP-II)
No. MM-80: Divisional Forest Officer-cum-DMU Chief, Sundargarh Forest Division invite application from suitable candidates for the following position under Sundargarh Forest Division, for working in the Odisha Forestry Sector Development Project, Phase-II.

Forest Division	Name of the Post	Vacancy
Sundargarh	FMU-Coordinator (Training & Process Documentation)	2

Interested candidates may obtain Term of Reference and the Application Form from O/o. the Divisional Forest Officer-cum-DMU Chief, Sundargarh Forest Division, during the office hours or may download from the website **http://ofsds.in/**. Filled in application complete in all respect along with Bank Draft for Rs.500/- (Five Hundred) in favour of Divisional Forest Officer-cum-DMU Chief, Sundargarh, payable at Sundargarh, should reach O/o. the Divisional Forest Officer-cum-DMU Chief, Sundargarh on or before 29.07.2024, 5.00 P.M. by Registry Post/Speed Post/Courier only.
Sd./- Divisional Forest Officer-cum-DMU Chief
Sundargarh Forest Division
OIPR-08034/11/0001/2425

ନିର୍ମାଣ ସରିଛି, ଉଦ୍‌ଘାଟନ ହେଉନି

ବନମାଳୀପୁର ଆଦର୍ଶ ବିଦ୍ୟାଳୟ

- ■ପାଠପଢ଼ାରେ ହେଉଛି ବ୍ୟାଘାତ
- ■ଅଭିଭାବକଙ୍କ ମଧ୍ୟରେ ଅସନ୍ତୋଷ
- ■ତୁରନ୍ତ ବିଦ୍ୟାଳୟ ଉଦ୍‌ଘାଟନ ଦାବି

ବଇଣ୍ଡା,୧୧।୭(ପରିକ୍ଷିତ ସାହୁ)

ଅନୁଗୋଳ ଜିଲା ଆଠମଲ୍ଲିକ ବ୍ଲକ ବନମାଳୀପୁର ଠାରେ ରାଜ୍ୟ ସରକାରଙ୍କ ପକ୍ଷରୁ ନିର୍ମାଣ ହୋଇଥିବା ଆଦର୍ଶ ବିଦ୍ୟାଳୟ ଉଦ୍‌ଘାଟନ ହେଉନାହିଁ। ଫଳରେ ପାଠପଢିବା ପାଇଁ ଛାତ୍ରୀଛାତ୍ରମାନେ ବହୁ ଅସୁବିଧାର ସମ୍ମୁଖୀନ ହେଉଛନ୍ତି। ଏହାକୁ ନେଇ ଅଭିଭାବକଙ୍କ ମଧ୍ୟରେ ଅସନ୍ତୋଷ ଦେଖାଦେଇଛି। ଏ ନେଇ ଗୁରୁବାର ଠାକୁରଗଡ଼ ଅଞ୍ଚଳର କେତେଜଣ ଅଭିଭାବକ ଡାକ ଯୋଗେ ମୁଖ୍ୟମନ୍ତ୍ରୀଙ୍କୁ ଅଭିଯୋଗପତ୍ର ମାଧ୍ୟମରେ ଅବଗତ କରାଇଛନ୍ତି। ଏହାର ଏକ ନକଲ ଶିକ୍ଷାମନ୍ତ୍ରୀ, ଅନୁଗୋଳ ଜିଲାପାଳଙ୍କୁ ମଧ୍ୟ ପ୍ରଦାନ କରିଛନ୍ତି।

ଅଭିଭାବକମାନେ କହିଛନ୍ତି, ଆଠମଲ୍ଲିକ ବ୍ଲକରେ ସିବିଏସସି ପାଠ୍ୟକ୍ରମ ପଢ଼ିବା ପାଇଁ ରାଜ୍ୟ ସରକାରଙ୍କ ପକ୍ଷରୁ ଠାକୁରଗଡ଼ ଥାନା ବନମାଳୀପୁରଠାରେ କୋଟି କୋଟି ଟଙ୍କା ବ୍ୟୟରେ ଆଦର୍ଶ ବିଦ୍ୟାଳୟ ସହ ଛାତ୍ରୀ ନିବାସ ନିର୍ମାଣ ହୋଇଛି। ହେଲେ ତାହା ଉଦ୍‌ଘାଟନ ହୋଇ ପାରୁ ନାହିଁ। ଉକ୍ତ ବିଦ୍ୟାଳୟର କାର୍ଯ୍ୟ ତା ୨୮।୦୪।୨୦୨୨ରେ ଆରମ୍ଭ ହୋଇ ଥିବାବେଳେ ଜାନୁଆରୀ ୨୦୨୪ରେ ଉକ୍ତ ବିଦ୍ୟାଳୟ ଓ ଛାତ୍ରୀ ନିବାସ କାମ ଶେଷ ହୋଇଥିଲା। କାମ ସରିବାର ୬ ମାସ ବିତି ଯାଇଥିଲେ ମଧ୍ୟ ଉଦ୍‌ଘାଟନ ହୋଇପାରୁ ନାହିଁ। ବିଶେଷ କରି ବନମାଳିପୁର ଆଦର୍ଶ ବିଦ୍ୟାଳୟର ଛାତ୍ରୀଛାତ୍ରମାନେ କୃର୍ତ୍ତିବାସପୁର ହାଇସ୍କୁଲର ଶ୍ରେଣୀଗୃହରେ ପାଠ ପଢୁଛନ୍ତି। ୨୦୨୨ ମସିହାରୁ ପାଠ ପଢା ଯାଉଥିବାବେଳେ ବର୍ତ୍ତମାନ ବିଦ୍ୟାଳୟରେ ଷଷ୍ଠ, ସପ୍ତମ, ଅଷ୍ଟମ, ଶ୍ରେଣୀରେ ୨୩୯ ଜଣ ଛାତ୍ରୀଛାତ୍ର ପାଠ ପଢୁଛନ୍ତି। ହାଇସ୍କୁଲରେ ଥିବା ୩ ଟି ଶ୍ରେଣୀ ଗୃହରେ ପାଠ ପଢୁଥିବାବେଳେ ଶ୍ରେଣୀଗୃହ ଗୁଡିକରେ ଜାଗା ଧରୁ ନ ଥିବା ଯୋଗୁ ବ୍ୟାପକ ଅସୁବିଧା ସୃଷ୍ଟି ହେଉଛି। ସେହିପରି ସେକ୍ସନ ମଧ୍ୟ ହୋଇ ପାରୁନାହିଁ। ଆବଶ୍ୟକ ଶୌଚାଳୟ ନ ଥିବା ଯୋଗୁ ଛାତ୍ରୀଛାତ୍ରମାନେ ନାହିଁ ନ ଥିବା ସମସ୍ୟାର ସମ୍ମୁଖୀନ ହେଉଛନ୍ତି। ଉକ୍ତ ବିଦ୍ୟାଳୟକୁ ଉଦ୍‌ଘାଟନ କରିବା ପାଇଁ ବହୁବାର ଅଞ୍ଚଳବାସୀ ଶିକ୍ଷା ବିଭାଗକୁ ଅବଗତ କରାଇଥିଲେ ମଧ୍ୟ କୌଣସି ସୁଫଳ ମିଳୁନାହିଁ। ତୁରନ୍ତ ଏଥିପ୍ରତି ବିଭାଗୀୟ ଅଧିକାରୀ ଦୃଷ୍ଟି ଦେଇ ବିଦ୍ୟାଳୟକୁ ଉଦ୍‌ଘାଟନ କରିବା ପାଇଁ ଅଭିଭାବକମାନେ ଦାବି କରିଛନ୍ତି। ଏ ନେଇ ପୂର୍ତ୍ତବିଭାଗର ଏସ୍‌ଡିଓ ରମେଶ ଚନ୍ଦ୍ର ସ୍ୱାଇଁ କହିଛନ୍ତି, ବିଦ୍ୟାଳୟ କାମ ସମାପ୍ତ ହୋଇସାରିଛି। ଜିଲା ପ୍ରଶାସନ ପକ୍ଷରୁ ତାରିଖ ସ୍ଥିର କରିଲେ ଉଦ୍‌ଘାଟନ କରାଯିବ।

କାହିଁ କେତେ ଦୂରୁ ମୁଁ ଆସିଛି ଧାଇଁ...

ଆଠମଲ୍ଲିକରେ ଭଜନ ସନ୍ଧ୍ୟା

ଆଠମଲ୍ଲିକ,୧୧।୭(ଉଦ୍‌ଦିପ୍ତ ପୁରୋହିତ)

ସ୍ଥାନୀୟ ମାଉସୀ ମା' ମନ୍ଦିର ପରିସରରେ ପବିତ୍ର ହେରାପଞ୍ଚମୀ ତିଥି ଉପଲକ୍ଷେ ସଲମାନ କ୍ରିଏସନ, ଷ୍ଟେଟ୍‌ବ୍ୟାଙ୍କ, ସ୍ଥାନୀୟ ପ୍ରଶାସନର ମିଳିତ ଆନୁକୂଲ୍ୟରେ ଭଜନ ସନ୍ଧ୍ୟା ଅନୁଷ୍ଠିତ ହୋଇଯାଇଛି। ପ୍ରାପ୍ତି ଆଚାର୍ଯ୍ୟ ଭଜନ ସନ୍ଧ୍ୟା ବଲାଙ୍ଗୀର ତରଫରୁ କଣ୍ଠଶିଳ୍ପୀ ପ୍ରାପ୍ତି ଆଚାର୍ଯ୍ୟ, ବିଞ୍ଚାସି ବାରିକ ପ୍ରମୁଖ ଠାକୁରେ ତୁମକୁ ଦେଖିଲା ପରେ, ଚିଠି ବାସୁଛି ତୁଳସୀ ତୁଳସୀ, କାହିଁ କେତେ ଦୂରୁ ମୁଁ ଆସିଛି ଧାଇଁ ଆଦି ଭଜନ ଦର୍ଶକଙ୍କ ମନ ମୋହିଥିଲା। ବାଦ୍ୟକାର ଭାବେ ଆଶୁତୋଷ ବାରିକ, ଅଜିତ ସାହୁ, ସଜିକାନ୍ତ, ତୁଷାର ପ୍ରମୁଖ ସହଯୋଗ କରିଥିଲେ। ଅତିଥି ଭାବେ ଅତିରିକ୍ତ ଜିଲାପାଳ ପ୍ରଭୁପୀଉଷ ମହାପାତ୍ର, ଷ୍ଟେଟ୍‌ବ୍ୟାଙ୍କ ଆଠମଲ୍ଲିକ ଶାଖା କ୍ଷେତ୍ର ଅଧିକାରୀ ଯଜ୍ଞେଶର ସାହୁ, ଆସିଷ୍ଟାଣ୍ଟ ମ୍ୟାନେଜର ସୁଭିତଜ୍ୟୋତି ପ୍ରକାଶ, ଖବରଦାତା ଉଦ୍‌ଦିପ୍ତ ପୁରୋହିତ ପ୍ରମୁଖ ଯୋଗଦେଇଥିଲେ। ଅଧ୍ୟାପକ ହୃଷୀକେଶ ମହାକୁଡ କାର୍ଯ୍ୟକ୍ରମ ସଂଯୋଜନା କରିଥିଲେ। ନୃତ୍ୟ ସଙ୍ଗୀତ ବିଦ୍ୟାଳୟର କୁନିକୁନି କଳାକାରଙ୍କ ଦ୍ୱାରା ନୃତ୍ୟ ପରିବେଷଣ କରାଯାଇଥିଲା। ଭଜନ ସନ୍ଧ୍ୟାରେ ପ୍ରବଳ ଭିଡ଼ ପରିଲକ୍ଷିତ ହୋଇଥିଲା।

ବିଭିନ୍ନ ଉନ୍ନୟନମୂଳକ କାର୍ଯ୍ୟ ସମୀକ୍ଷାକଲେ ବିଧାୟକ

କଣିହାଁ,୧୧।୭(ସଚ୍ଚିଦାନନ୍ଦ ପ୍ରଧାନ)

କଣିହାଁ ବ୍ଲକ ପବିତ୍ରମୋହନ ସଭାଗୃହରେ ଗୁରୁବାର ଏକ ସମୀକ୍ଷା ବୈଠକ ଅନୁଷ୍ଠିତ ହୋଇଯାଇଛି। ବିଡିଓ ଦେବଦତ୍ତ ପ୍ରଧାନଙ୍କ ଅଧ୍ୟକ୍ଷତାରେ ଅତିଥି ଭାବେ ପାଲଲହଡ଼ା ବିଧାୟକ ଅଶୋକ ମହାନ୍ତି, ବ୍ଲକ ଅଧ୍ୟକ୍ଷ ରାମକୃଷ୍ଣ ପ୍ରଧାନ, ଉପାଧ୍ୟକ୍ଷା ଜୟନ୍ତୀ ପ୍ରଧାନ, ସହକାରୀ ନିର୍ବାହୀ ଯନ୍ତ୍ରୀ ଶଳିନୀ ସ୍ୱାଇଁଙ୍କ ସମେତ ବିଭାଗୀୟ ଅଧିକାରୀମାନେ ଉପସ୍ଥିତ ଥିଲେ। ବୈଠରେ ବିଧାୟକ ଅଶୋକ ବିଭିନ୍ନ ଉନ୍ନୟନମୂଳକ କାର୍ଯ୍ୟର ସମୀକ୍ଷା କରିବାସହ ଦୂରଦୂରାନ୍ତ ପଞ୍ଚାୟତ ଅଞ୍ଚଳର ହିତାଧିକାରୀଙ୍କୁ ଭତ୍ତା ଓ ରାସନ ସମାଗ୍ରୀ ଯୋଗାଇ ଦେବାକୁ ପରାମର୍ଶ ଦେଇଥିଲେ। ଏଥିସହ କେନ୍ଦ୍ର ଓ ରାଜ୍ୟ ସରକାରଙ୍କ ମିଳିତ ସହଯୋଗରେ ଉନ୍ନୟନମୂଳକ କାର୍ଯ୍ୟର ସମ୍ପୂର୍ଣ୍ଣ ତଥ୍ୟ ପ୍ରଦାନ କରିବାକୁ ଅଧିକାରୀମାନଙ୍କୁ ନିର୍ଦ୍ଦେଶ ଦେଇଥିଲେ। ଏହି ପରିପ୍ରେକ୍ଷୀରେ ବିଧାୟକ ଅନେକ ଜନସାଧାରଣଙ୍କ ଅଭିଯୋଗ ଗ୍ରହଣ କରିବା ସହିତ ଆଲୋଚନା କରିଥିଲେ। ଜନସାଧାରଣ ଅଭିଯୋଗ ଶୁଣାଣିବେଳେ ବହୁ ଦଳୀୟ କର୍ମୀ ଉପସ୍ଥିତ ଥିଲେ।

ନିଯୁକ୍ତି ପତ୍ର ପ୍ରଦାନ ପରେ ଖଣି ଆନ୍ଦୋଳନ ପ୍ରତ୍ୟାହାର

କଣିହାଁ,୧୧।୭(ସଚ୍ଚିଦାନନ୍ଦ ପ୍ରଧାନ)

ଏମ୍‌ସିଏଲ୍‌ର କଣିହାଁ କୋଇଲା ଖଣି କ୍ଷେତ୍ର ଗୋପାଳଜୀ କୋଇଲା ଖଣି ଦ୍ୱାରା କ୍ଷତିଗ୍ରସ୍ତ ପରିବାର ନିଯୁକ୍ତି ଦାବିରେ ଗୁରୁବାର ଆନ୍ଦୋଳନ କରିଥିଲେ। ଗ୍ରାମ ବିକାଶ ଟ୍ରଷ୍ଟ ସଭାପତି ଦେବେନ୍ଦ୍ର ବାରିକଙ୍କ ଅନ୍ୟାନ୍ୟ କାର୍ଯ୍ୟକର୍ତ୍ତା ଏଥିରେ ସାମିଲ ହୋଇଥିଲେ। ଖବରପାଇ ଖଣି କର୍ତ୍ତୃପକ୍ଷଙ୍କ ସହିତ ପ୍ରଶାସନିକ ଅଧିକାରୀ ଘଟଣାସ୍ଥଳରେ ପହଞ୍ଚି ୨୫ ଜଣ କ୍ଷତିଗ୍ରସ୍ତ ପରିବାରଙ୍କୁ ନିଯୁକ୍ତି ପତ୍ର ପ୍ରଦାନ କରିବା ପରେ ଆନ୍ଦୋଳନ ପ୍ରତ୍ୟାହୃତ ହୋଇଥିଲା। ଏ ନେଇ ଆନ୍ଦୋଳନର ନେତୃତ୍ୱ ନେଇଥିବା ଦେବେନ୍ଦ୍ର ବାରିକ କହିଛନ୍ତି, ଦାବି ପୂରଣ ପରେ ଆନ୍ଦୋଳନ ପ୍ରତ୍ୟାହାର ହୋଇଛି।

ଜିଲା ସଡ଼କ ସୁରକ୍ଷା କମିଟି ବୈଠକ

ଅନୁଗୋଳ,୧୧।୭(ଜ୍ୟୋତି ରଞ୍ଜନ ସାହୁ)

ଅନୁଗୋଳ ଜିଲା ସଡ଼କ ସୁରକ୍ଷା କମିଟିର ଏକ ବୈଠକ ଗୁରୁବାର ଜିଲାପାଳଙ୍କ ସମ୍ମିଳନୀ କକ୍ଷଠାରେ ଅନୁଷ୍ଠିତ ହୋଇଯାଇଛି। ଜିଲାପାଳ ମହମ୍ମଦ ଅବଦଲ ଅଖତାର ଏଥିରେ ଅଧ୍ୟକ୍ଷତା କରିଥିଲେ। ବୈଠକର ପ୍ରାରମ୍ଭରେ ଜୁନ୍ ମାସରେ ହୋଇଥିବା ଦୁର୍ଘଟଣା, ନିଆଯାଇଥିବା କାର୍ଯ୍ୟାନୁଷ୍ଠାନ ଓ ବିଭିନ୍ନ ପ୍ରକାର ପଦକ୍ଷେପ ଉପରେ ପରିବହନ ବିଭାଗ ଦ୍ୱାରା କମିଟି ସଭ୍ୟଙ୍କୁ ଅବଗତ କରାଯାଇଥିଲା। ପରିବହନ ବିଭାଗ ସୂଚନା ଅନୁଯାୟୀ, ଗତ ଜୁନ୍ ମାସରେ ଜିଲାରେ ମୋଟ୍ ୧୬ଟି ଦୁର୍ଘଟଣା ଘଟିଥିଲା। ଏଥିରେ ୮ ଜଣଙ୍କ ମୃତ୍ୟୁ ଘଟିଥିବାବେଳେ ୬ ଜଣ ଗୁରୁତର ଆହତ ଏବଂ ୨ ଜଣ ସାମାନ୍ୟ ଆହତ ହୋଇଥିଲେ। ସେହିପରି ଗତ ମାସରେ ୪୦୨ ଜଣ ବିନା ହେଲମେଟ୍, ୨୯

ଜଣ ବିନା ସିଟ୍‌ବେଲ୍ଟ ଓ ୮୫୩ ଜଣଙ୍କ ଠାରୁ ଦ୍ରୁତ ଗାଡି ଚାଳନା ପାଇଁ ଜରିମାନା ଆଦାୟ କରାଯାଇଥିବାବେଳେ ୪୬୫ ଜଣଙ୍କ ଲାଇସେନ୍ସ ରଦ୍ଦ କରାଯାଇଥିବା ସୂଚନା ଦିଆଯାଇଥିଲା। ପୋଲିସ ଓ ପରିବହନ ବିଭାଗର ଅଧିକାରୀ ମିଳିତ ଚଢାଉ କରି ଯାନବାହାନ, ହେଲମେଟ୍, ସିଟ୍ ବେଲ୍ଟ ଆଦିର କଡାକାଡି ଯାଞ୍ଚ କରିବା ପାଇଁ ଜିଲାପାଳ ନିର୍ଦ୍ଦେଶ ଦେଇଛନ୍ତି। ବୈଠକରେ ଆଇଏ ଏସ ପ୍ରୋବେସନରୀ ତେଜସ୍ୱିନୀ ବେହେରା, ଅନୁଗୋଳ ଆଞ୍ଚଳିକ ପରିବହନ ଅଧିକାରୀ ନିଖିଳ କୁମାର ପଟ୍ଟନାୟକ, ଉପ ଆରକ୍ଷୀ ଅଧିକ୍ଷକ ଲଳିତା ଲାକ୍ରା, ଅତିରିକ୍ତ ଜିଲା ଶିକ୍ଷା ଅଧିକାରିଣୀ ପ୍ରତିଭା ବାରିକ ଓ ଟ୍ରକ ମାଲିକ ସଂଘ ସଭାପତି ଅମ୍ବିକା ପ୍ରସାଦ ଭଟ୍ଟଙ୍କ ସମେତ ଜାତୀୟ ରାଜପଥ ଓ ବିଭିନ୍ନ ବିଭାଗୀୟ ଅଧିକାରୀ ପ୍ରମୁଖ ଉପସ୍ଥିତ ଥିଲେ।

ଅନୁଗୋଳ ମାଉସୀ ମା' ମନ୍ଦିରରେ ହେରା ପଞ୍ଚମୀ

ଅନୁଗୋଳ,୧୧।୭(ଜ୍ୟୋତି ରଞ୍ଜନ ସାହୁ)

ଅନୁଗୋଳ ମାଉସୀ ମା' ମନ୍ଦିରରେ ଆଷାଢ଼ ଶୁକ୍ଳପକ୍ଷ ଷଷ୍ଠୀ ତିଥିରେ ହେରାପଞ୍ଚମୀ ପାଳିତ ହୋଇଯାଇଛି। ଜଗନ୍ନାଥ, ବଳଭଦ୍ର ଭଉଣୀ ସୁଭଦ୍ରାଙ୍କୁ ଧରି ଜନ୍ମବେଦୀକୁ ଯାଇଥିବାବେଳେ ମା' ଲକ୍ଷ୍ମୀଙ୍କୁ ଡାକି ନ ଥିବାରୁ ରାଗ ଓ ଅଭିମାନରେ ସେ ଝଗଡା କରିବାକୁ ବାହାରନ୍ତି। ଏ ଅବସରରେ ସନ୍ଧ୍ୟା ୭ଟାରେ ଅନୁଗୋଳ ଶୈଳ ଶ୍ରୀକ୍ଷେତ୍ରରୁ ସୁସଜ୍ଜିତ ବିମାନରେ ନିଜ ଦେବଦାସୀ ଏବଂ ସେବାୟତମାନଙ୍କୁ ନେଇ ମା' ଲକ୍ଷ୍ମୀ ବାହାରି ଥିଲେ। ବାଟରେ ପୁରୁଣା ବସ୍‌ଷ୍ଟାଣ୍ଡ ନୀଳକମଳ ପ୍ରାଙ୍ଗଣରେ ମା' ଲକ୍ଷ୍ମୀଙ୍କୁ ଛେନା ଓ ମିଠାରେ ମାଜଣା କରାଯିବା ପରେ ମାଉସୀ ମା' ମନ୍ଦିରକୁ ବାହାରିଥିଲେ। ସେଠାରେ ମା' ଲକ୍ଷ୍ମୀ ଓ ଜଗନ୍ନାଥଙ୍କ ସେବାୟତ ମଧ୍ୟରେ ପାରମ୍ପରିକ ବଚନିକା ପରେ ମା' ଲକ୍ଷ୍ମୀ ନନ୍ଦିଘୋଷରୁ କାଠ ଖଣ୍ଡେ ଭାଙ୍ଗି ଶ୍ରୀ ମନ୍ଦିର ଫେରିଥିଲେ। ଏହି ହେରା ପଞ୍ଚମୀ ସମାରୋହ ଦେଖିବାକୁ ବହୁ ଭକ୍ତଙ୍କ ଗହଳି ଲାଗିଥିଲା।

ସ୍ତ୍ରୀ, ଶାଶୁଙ୍କୁ ମାଡ଼ ଅଭିଯୋଗ

ବଇଣ୍ଡା,୧୧।୭(ପରିକ୍ଷିତ ସାହୁ)

କିଶୋରନଗର ବ୍ଲକ ହଣ୍ଡପା ଥାନା କଦଳୀମୁଣ୍ଡା ଗ୍ରାମର କାଞ୍ଚନ ନାୟକ ଓ ତାଙ୍କ ଝିଅ ଲିଲି ନାୟକଙ୍କୁ ଲିଲିଙ୍କ ସ୍ୱାମୀ ଗୁଣ୍ଡୁରୀମୁଣ୍ଡା ଗ୍ରାମର ସୁକାନ୍ତ ବେହେରା ମାଡ଼ ମାରିଥିବା ବୁଧବାର ବଇଣ୍ଡା ଫାଣ୍ଡିରେ ଅଭିଯୋଗ ହୋଇଛି। ଲିଲିଙ୍କ ଅଭିଯୋଗକ୍ରମେ ପୋଲିସ ନଂ. ୨୨୩/୨୪ରେ ଏକ ମାମଲା ରୁଜୁ କରିଛି। ପୋଲିସ କହିଛି, ଲିଲି ସୁକାନ୍ତଙ୍କୁ ବହୁବର୍ଷ ପୂର୍ବେ ବିବାହ କରିଥିଲେ। ସୁକାନ୍ତ ଲିଲିଙ୍କୁ ମାରପିଟ୍ କରୁଥିବା ଯୋଗୁ ଲିଲି ତାଙ୍କ ମା'ଙ୍କ କଦଳୀମୁଣ୍ଡାସ୍ଥିତ ବାସଭବନରେ ଆସି ରହୁଥିଲେ। ମଙ୍ଗଳବାର ସୁକାନ୍ତ କଦଳୀମୁଣ୍ଡାସ୍ଥିତ ଘରକୁ ଆସି ଲିଲିଙ୍କୁ ପ୍ରଥମେ ମାଡ଼ ମାରିଥିଲେ। ଲିଲିଙ୍କ ମା' କାଞ୍ଚନ ଏହାର ପ୍ରତିବାଦ କରିବାରୁ ତାଙ୍କୁ ମଧ୍ୟ ମାଡ଼ମାରିବା ସହ ତଣ୍ଟି ଚିପି ହତ୍ୟା ଉଦ୍ୟମ କରିଥିବା ଅଭିଯୋଗପତ୍ରରେ ଦର୍ଶାଯାଇଛି।

ଆଲୁମିନିୟମ ମଜଦୁର ସଂଘ ପକ୍ଷରୁ ଗଣଧାରଣା ପ୍ରତ୍ୟାହୃତ

ବଞ୍ଚଁରପାଳ,୧୧।୭(ସୁବାସ ସାହୁ)

ପ୍ଲାଣ୍ଟର ଅଚଳାବସ୍ଥାକୁ ନେଇ ବଞ୍ଚଁରପାଳ ବ୍ଲକ ଅନ୍ତର୍ଗତ ନାଲ୍‌କୋ ପାଣ୍ଟର ଟେକ୍ନିକାଲ ବିଲ୍ଡିଂ ସମ୍ମୁଖରେ ଗତ ମଙ୍ଗଳବାରଠାରୁ ଆଲୁମିନିୟମ ମଦଜୁର ସଂଘ ତରଫରୁ ଚାଲିଥିବା ଗଣଧାରଣା ଗୁରୁବାର ପ୍ରତ୍ୟାହୃତ ହୋଇଛି। କର୍ମଚାରୀଙ୍କ ସୁରକ୍ଷା ଓ ନିରାପତ୍ତା, ନୂତନ ପିଟିଏମ୍‌ର କ୍ରୟ, ପିଟିଏମ୍ ମେଶିନର ମରାମତି, କାର୍ବନ ଏରିଆର ବିଭିନ୍ନ ପ୍ରକାର ପୁରୁଣା ଯନ୍ତ୍ରାଂଶ ବଦଳାଇବା ଆଦି ଦାବିରେ ଗଣଧାରଣା ଦିଆଯାଇଥିଲା। ସ୍ଥାନୀୟ ପ୍ରଶାସନ ଦାବି ଗୁଡ଼ିକ ଉପରେ କୌଣସି ପଦକ୍ଷେପ ଗ୍ରହଣ କରୁ ନ ଥିବା ଅଭିଯୋଗ କରି ସଙ୍ଗଠନର ମୁଖ୍ୟ ନେତୃବୃନ୍ଦ ସିଧାସଳଖ ଉତ୍ପାଦନ ନିର୍ଦ୍ଦେଶକ ପଙ୍କଜ କୁମାର ଶର୍ମାଙ୍କ ସହ ଆଲୋଚନା କରିବା ପାଇଁ ଅଡ଼ି ବସିଥିଲେ। ଖବରପାଇ ଉତ୍ପାଦନ ନିର୍ଦ୍ଦେଶକ ଶର୍ମା ଭୁବନେଶ୍ୱରରୁ ଆସି ଗୁରୁବାର ସକାଳେ ପ୍ରଶାସନିକ କାର୍ଯ୍ୟାଳୟରେ ପହଞ୍ଚିଥିଲେ। ମାନବସମ୍ବଳ ମହାପ୍ରବନ୍ଧକ ଶୁଭେନ୍ଦୁ ନାୟକଙ୍କ ନେତୃତ୍ୱରେ ଏକ ୫ ଜଣିଆ

ଟିମ୍ ଧାରଣାସ୍ଥଳରେ ପହଞ୍ଚି ଡାଇରେକ୍ଟର (ପ୍ରଡକ୍ସନ) ସହ ବୈଠକ କରିବା ପାଇଁ ସଂଘକୁ ନିମନ୍ତ୍ରଣପତ୍ର ଦେବା ସହ ଧାରଣା ପ୍ରତ୍ୟାହାର ପାଇଁ ଅନୁରୋଧ କରିଥିଲେ। ପରେ ଆଲୁମିନିୟମ ମଦଜୁର ସଂଘ ଏବଂ ଉତ୍ପାଦନ ନିର୍ଦ୍ଦେଶକ ପଙ୍କଜ କୁମାର ଶର୍ମା, ଜିଜିଏମ୍ (ଓଆଣ୍ଡଏମ୍) ସଚ୍ଚିଦାନନ୍ଦ ଜେନା, ଜିଜିଏମ୍ (ଏଚ୍‌ଆଣ୍ଡଏ) ଶୁଭେନ୍ଦୁ ନାୟକ, ଜିଏମ୍ (ଏଚ୍‌ଆଣ୍ଡଏ) ବିନୟ ଠାକୁର ଏବଂ ଅନ୍ୟାନ୍ୟ ପଦାଧିକାରୀଙ୍କ ସହ ଏକ ବୈଠକ ଅନୁଷ୍ଠିତ ହୋଇଥିଲା। ବୈଠକରେ ଦାବି ଗୁଡ଼ିକ ଉପରେ ଆଲୋଚନା କରାଯିବା ସହ ଏହାର ସମାଧାନ ପାଇଁ ନିଷ୍ପତ୍ତି ହୋଇଥିଲା। ଏହାପରେ ସଂଘ ସଭାପତି ମୁନା ସାମଲ ଧନ୍ୟବାଦ ଅର୍ପଣ କରି ବୈଠକକୁ ପରିସମାପ୍ତ କରିଥିଲେ। ଅନ୍ୟମାନଙ୍କ ମଧ୍ୟରେ ସଂଘର ସାଧାରଣ ସମ୍ପାଦକ ବିନୋଦ କୁମାର ସାମଲ, ଉପସଭାପତି ଦୀନବନ୍ଧୁ ଭୁତିଆ, ମାଧବ ସାମଲ, ବିରଞ୍ଚି ନାରାୟଣ ସାମଲ, ପ୍ୟାରୀମୋହନ ନାୟକ, ରଞ୍ଜିତ ମାଝୀ, ମଦନ ସାହୁ, ନେହରୁ ସାହୁ, ପ୍ରଭାତ ଗଡ଼ନାୟକ, ଖଗେଶ୍ୱର ଭୁତିଆ, ଦିବ୍ୟଦର୍ଶୀ ଦେବତା, ନୃସିଂହ ଧଳ, କେଦାର ସାହୁ, ସୁନୀଲ ତ୍ରିପାଠୀ ପ୍ରମୁଖ ଉପସ୍ଥିତ ଥିଲେ।

ଓଡ଼ିଶା କନ୍‌ଷ୍ଟ୍ରକ୍‌ଶନ ୱାର୍କର୍ସ ୟୁନିୟନ ପକ୍ଷରୁ ବିକ୍ଷୋଭ

ଢେଙ୍କାନାଳ ,୧୧।୭(ରତନ ନାୟାର)

ଓଡିଶା କନ୍‌ଷ୍ଟ୍ରକ୍‌ଶନ ୱାର୍କର୍ସ ୟୁନିୟନ ପକ୍ଷରୁ ଗୁରୁବାର ଜିଲାପାଳଙ୍କ କାର୍ଯ୍ୟାଳୟ ସମ୍ମୁଖରେ ବିକ୍ଷୋଭ ପ୍ରଦର୍ଶନ କରାଯାଇଥିଲା। ନିର୍ମାଣ ଶ୍ରମିକଙ୍କୁ ପଞ୍ଜିକରଣ ପୂର୍ବକ ପରିଚୟ ପତ୍ର ପ୍ରଦାନ, ବକେୟା ପଡିଥିବା ନବୀକରଣ ତୁରନ୍ତ କରିବା, ପରିଚୟ ପତ୍ରଧାରୀଙ୍କୁ ତୁରନ୍ତ ବ୍ୟବସ୍ଥାଗତ ବେନିଫିଟ୍ ଦେବା, କଟିଯାଇଥିବା ଲେବର କାର୍ଡଧାରୀଙ୍କୁ ପୁନଃ ବାହାଲକୁ ସରଳିକରଣ କରିବା, ଉଭୟ ଅଫ୍ ଲାଇନ୍ ଓ ଅନ୍-ଲାଇନ୍‌ରେ ପଞ୍ଜିକରଣ ଓ ନବୀକରଣ କରିବା ଆଦି ଦାବିରେ ବିକ୍ଷୋଭ କରାଯାଇଥିଲା। ମୁଖ୍ୟ ଡାକଘରଠାରୁ ଏକ ଶୋଭାଯାତ୍ରାରେ ବିକ୍ଷୋଭକାରୀମାନେ ବାହାରି ଜିଲାପାଳ ଅଫିସ୍ ଗେଟ୍ ପାଖରେ ଏକତ୍ରିତ ହୋଇଥିଲେ। ସର୍ବଜ୍ଞ ସାହୁ ଏଥିରେ ସଭାପତିତ୍ୱ କରି ଶ୍ରମ କାର୍ଡ ବାତିଲ, ଘରୋଇକରଣ ବନ୍ଦ, ନିର୍ମାଣ ଶ୍ରମିକଙ୍କୁ ବେନିଫିଟ୍ ପ୍ରଦାନ ପାଇଁ ଦାବି ସମ୍ପର୍କରେ ବକ୍ତବ୍ୟ ଦେଇଥିଲେ। ସରୋଜ ଶତପଥୀ ତାଙ୍କ ବକ୍ତବ୍ୟରେ ସାଂପ୍ରତିକ ପରିସ୍ଥିତିରେ ସରକାରଙ୍କ ଜନବିରୋଧୀ ନୀତି ବିରୋଧରେ ଏକତ୍ର ହୋଇ ଲଢେଇ ଜାରି ରଖିବାକୁ ଆହ୍ୱାନ ଦେଇଥିଲେ। ସର୍ବଜ୍ଞ ସାହୁଙ୍କ ନେତୃତ୍ୱରେ ୫ ଜଣିଆ ଏକ ପ୍ରତିନିଧି ଅତିରିକ୍ତ ଜିଲାପାଳଙ୍କ ସହ ଆଲୋଚନା କରିଥିଲେ।

ଓଡିଶା କନ୍‌ଷ୍ଟ୍ରକ୍‌ଶନ ୱାର୍କର୍ସ ୟୁନିୟନର ସଦସ୍ୟମାନେ ବିକ୍ଷୋଭ ପ୍ରଦର୍ଶନ କରୁଛନ୍ତି।

ବିଦ୍ୟାଳୟରେ ତାଲା ପକାଇଲେ ଗ୍ରାମବାସୀ

ଶିକ୍ଷକ ବଦଳିକୁ ନେଇ ଅସନ୍ତୋଷ

ବଇଣ୍ଡା,୧୧।୭(ପରିକ୍ଷିତ ସାହୁ)

ଅନୁଗୋଳ ଜିଲା କିଶୋରନଗର ବ୍ଲକ ଅଙ୍ଗପଡା ତୁରୁଡା ସରକାରୀ ଉ.ପ୍ରା ବିଦ୍ୟାଳୟର ଶିକ୍ଷକ ରାକେଶ ଦେହୁରିଙ୍କୁ ବୁଧବାର ଅଙ୍ଗପଡା ପ୍ରାଥମିକ ବିଦ୍ୟାଳୟକୁ ଅଚାନକ ବଦଳି କରାଯାଇଥିବା ଯୋଗୁ ଅସନ୍ତୋଷ ଦେଖାଦେଇଛି। ଏହାର ପ୍ରତିବାଦରେ ଗୁରୁବାର ଗ୍ରାମବାସୀ, ଛାତ୍ରୀଛାତ୍ର, ଶିକ୍ଷାକମିଟି ଓ ଅଭିଭାବକମାନେ ଅଙ୍ଗପଡା ତୁରୁଡା ସରକାରୀ ଉ.ପ୍ରା ବିଦ୍ୟାଳୟରେ ତାଲା ପକାଇ ଆନ୍ଦୋଳନ କରିଛନ୍ତି।

ଗ୍ରାମବାସୀ କହିଛନ୍ତି, ଅଙ୍ଗପଡା ତୁରୁଡା ସରକାରୀ ଉ.ପ୍ରା ବିଦ୍ୟାଳୟରେ ପ୍ରଥମରୁ ଅଷ୍ଟମ ଶ୍ରେଣୀ ପର୍ଯ୍ୟନ୍ତ ରହିଛି। ଏହି ବିଦ୍ୟାଳୟରେ ୨୫୦ ଜଣ ଛାତ୍ରୀଛାତ୍ର ପାଠ ପଢୁଥିବା ବେଳେ ୯ ଜଣ ଶିକ୍ଷକ ନିଯୁକ୍ତି

ବଡ଼ଭାଇଙ୍କୁ ହତ୍ୟା ମାମଲା: ଦୋଷୀ ସାନଭାଇଙ୍କୁ ୧୦ବର୍ଷ ଜେଲ

ବାଲେଶ୍ୱର, ୧୧।୭(ମାନସ ବିଶ୍ୱାଳ)

ଏକ ହତ୍ୟା ମାମଲାର ବିଚାର କରି ଗୁରୁବାର ବାଲେଶ୍ୱର ଏଡିଜେ ତଥା ଓପିଆଇଡି ଜଜ୍ ବିଶ୍ୱଜିତ୍ ଦାସ ଅଭିଯୁକ୍ତ ସାନଭାଇଙ୍କୁ ଦୋଷୀ ସାବ୍ୟସ୍ତ କରି ୧୦ବର୍ଷ ଜେଲ୍‌ଦଣ୍ଡ ସହ ୫ ହଜାର ଟଙ୍କା ଜରିମାନା କରିଛନ୍ତି। ଜରିମାନା ଅନାଦେୟ ଅଧିକ ୩ମାସ ଜେଲଦଣ୍ଡ ଭୋଗିବାକୁ ରାୟରେ କୁହାଯାଇଛି।

୨୦୨୨ ଫେବୃଆରୀ ୯ ତାରିଖ ପୂର୍ବାହ୍ନରେ ବାଲେଶ୍ୱର ଜିଲା ବାଲିଆପାଳ ଥାନା ଅଧୀନ ଭେଲପୁରା ଗ୍ରାମର ରତ୍ନାକର ପ୍ରଧାନ (୪୮) ବିଲରେ କାମ କରୁଥିଲେ। ଉକ୍ତ ସମୟରେ ତାଙ୍କର ସାନଭାଇ ରାମକୃଷ୍ଣ ସାମାନ୍ୟ ବଚସାରୁ ଉତ୍ତ୍ୟକ୍ତ ହୋଇ ପାଖରେ ଥିବା ଏକ ବାଉଁଶ ବାଡ଼ିରେ ବଡ଼ଭାଇ ରତ୍ନାକରଙ୍କୁ ବାଡ଼େଇଥିଲେ। ଏଥିରେ ରତ୍ନାକର ଚେତାଶୂନ୍ୟ ହୋଇ ତଳେ ପଡ଼ିଯାଇଥିଲେ। ଖବରପାଇ ପରିବାର ଲୋକେ ତାଙ୍କୁ ଉଦ୍ଧାର କରି ଆମ୍ବୁଲାନ୍ସ ଯୋଗେ ଜିଲା ମୁଖ୍ୟ ଚିକିତ୍ସାଳୟକୁ ନେଉଥିବା ବେଳେ ରାସ୍ତାରେ ତାଙ୍କର ମୃତ୍ୟୁ ଘଟିଥିଲା। ଫଳରେ ପରିବାର ଲୋକେ ସେଠାରୁ ମୃତଦେହକୁ ଫେରାଇ ନେଇ ବାଲିଆପାଳ ସରକାରୀ ଗୋଷ୍ଠୀ ସ୍ୱାସ୍ଥ୍ୟକେନ୍ଦ୍ରକୁ ନେଇଥିଲେ। ଏନେଇ ବାଲିଆପାଳ ଥାନାରେ ମୃତକଙ୍କ ପୁତ୍ର ଲକ୍ଷ୍ମୀକାନ୍ତ ଲିଖିତ ଅଭିଯୋଗ କରିଥିଲେ। ଥାନାରେ ମାମଲା (ନଂ.୪୪/୨୦୨୨) ରୁଜୁ କରାଯାଇ ପୋଲିସ ଅଭିଯୁକ୍ତଙ୍କୁ କୋର୍ଟଚାଲାଣ କରିଥିଲା। ଉକ୍ତ ମାମଲାରେ ୧୪ଜଣ ସାକ୍ଷୀ ଓ ୧୭ ଦସ୍ତାବିଜକୁ ଆଧାର କରି ବାଲେଶ୍ୱର ଏଡ଼ିଜେ କମ୍ ଓପିଆଇଡ଼ି ଜଜ୍ ଦାସ ଅଭିଯୁକ୍ତ ରାମକୃଷ୍ଣଙ୍କୁ ଉପରୋକ୍ତ ଦଣ୍ଡରେ ଦଣ୍ଡିତ କରିଛନ୍ତି। ସରକାରଙ୍କ ପକ୍ଷରୁ ସ୍ୱତନ୍ତ୍ର ପବ୍ଲିକ ପ୍ରସିକ୍ୟୁଟର ପ୍ରଣବ କୁମାର ପଣ୍ଡା ମାମଲାର ପରିଚାଳନା କରୁଥିଲେ।

ଘରେ ସହାୟିକାଙ୍କୁ ନିର୍ଯାତନା ଦେବା ଅଭିଯୋଗ

ଅଡୁଆରେ ଅଭିନେତ୍ରୀ ରିୟା

କଟକ,୧୧।୭ (କାର୍ତ୍ତିକ ସାହୁ)

ଓଡ଼ିଆ ଚଳଚ୍ଚିତ୍ର ଅଭିନେତ୍ରୀ ରିୟା ଦେଙ୍କ ପାଇଁ ଅଡୁଆ ବଢ଼ିଛି। ଘରେ ସହାୟିକାଙ୍କୁ ନିର୍ଯାତନା ଦେବା ଅଭିଯୋଗରେ ରିୟାଙ୍କ ନାମରେ କଟକ ବିଡ଼ାନାସୀ ଥାନାରେ ଏକ ମାମଲା (ନଂ.୧୬୯/୨୪) ରୁଜୁ ହୋଇଛି। ପୋଲିସ ଗୁରୁବାର ରିୟାଙ୍କ ଘରକୁ ଯାଇ ତାଙ୍କୁ ଓ ତାଙ୍କ ସ୍ୱାମୀ ସୁନୀଲ ଦଳାଇଙ୍କୁ ପଚରାଉଚୁରା କରିଛି। ପୀଡ଼ିତା ଯୁବତୀ କେବେଠାରୁ ରିୟାଙ୍କ ଘରେ ଥିଲେ, କେଉଁ ପରିସ୍ଥିତିରେ ସେ ତାଙ୍କ ଘର ଛାଡ଼ିଲେ, ରିୟା ଓ ତାଙ୍କ ସ୍ୱାମୀ ପୀଡ଼ିତାଙ୍କ ପ୍ରତି କିଭଳି ବ୍ୟବହାର କରୁଥିଲେ ଏମିତି ନାନା ଦିଗକୁ ନେଇ ପୋଲିସ ତଦନ୍ତ ଆରମ୍ଭ କରିଛି। ପଚରାଉଚରାବେଳେ ପୀଡିତା ଯୁବତୀଙ୍କ ଅଭିଯୋଗକୁ ରିୟା ଓ ତାଙ୍କ ସ୍ୱାମୀ ଅସ୍ୱୀକାର କରିଛନ୍ତି।

ରିୟା ଦେ

ବରଂ ସେ ଖସି ପଳାଇ ଯାଇଛନ୍ତି ବୋଲି ରିୟା ପୋଲିସ ନିକଟରେ ପ୍ରକାଶ କରିଛନ୍ତି। ଏହାପରେ ମାମଲାର ଅନ୍ୟାନ୍ୟ ଦିଗକୁ ନେଇ ତଦନ୍ତ କରାଯିବ ବୋଲି ବିଡ଼ାନାସୀ ଥାନା ଆଇଆଇସି ଯୁବରାଜ ସିଂହ କହିଛନ୍ତି।

ରିୟା, ସୁନୀଲ ଦଳାଇଙ୍କୁ ପଚରାଉଚରା

ସୂଚନା ଅନୁସାରେ, କଟକ ବିଡ଼ାନାସୀ ଥାନା ଅଞ୍ଚଳରେ ରିୟା ଓ ତାଙ୍କ ସ୍ୱାମୀ ରହୁଛନ୍ତି। ଭୁବନେଶ୍ୱର ଚନ୍ଦ୍ରଶେଖରପୁର ଅଞ୍ଚଳର ଜଣେ ଯୁବତୀ ତାଙ୍କ ଘରେ ପ୍ରାୟ ଦେଢ଼ ବର୍ଷ ହେବ ସହାୟିକା ଭାବେ କାର୍ଯ୍ୟ କରୁଥିଲେ। ପୀଡ଼ିତା ଯୁବତୀଙ୍କ ଅଭିଯୋଗ ଅନୁସାରେ ରିୟା ଓ ତାଙ୍କ ସ୍ୱାମୀ ଅନେକ ସମୟରେ ଯୁବତୀଙ୍କୁ ମାଡ଼ ମାରୁଥିଲେ। ଏପରି କି ବିୟର ବୋତଲରେ ରିୟା ଯୁବତୀଙ୍କୁ ପିଟୁଥିଲେ। ଫଳରେ ସେ ଠିକ୍ ଭାବେ ଚାଲି ପାରୁନାହାନ୍ତି। ଅନେକ ସମୟରେ ତାଙ୍କୁ ସିଗାରେଟ୍ ଆଣିବା ପାଇଁ ବଜାରକୁ ପଠାଉଥିଲେ। କୌଣସି କାମରେ ବାହାରକୁ ଗଲେ ଘରେ ପୂରାଇ ତାଲା ପକାଇ ଦେଉଥିଲେ। ଦିନେ, ଦୁଇ ଦିନ ଯାଏ ବନ୍ଦ ଘରେ ପୀଡ଼ିତା ରହନ୍ତି ବୋଲି ସେ ଅଭିଯୋଗପତ୍ରରେ ଦର୍ଶାଇଛନ୍ତି। ଅପରପକ୍ଷରେ ରିୟାଙ୍କ ସ୍ୱାମୀ ଗତ ୮ ତାରିଖରେ ବିଡ଼ାନାସୀ ଥାନାରେ ଏକ ଲିଖିତ ଅଭିଯୋଗ କରିଥିଲେ। ତାଙ୍କ ଘରେ କେୟାରଟେକର ଭାବେ ରହୁଥିବା ଯୁବତୀ ଜଣକ ନିଖୋଜ ହୋଇଯାଇଥିବା ସେ ଏତଲାରେ ଦର୍ଶାଇଥିଲେ। ଉକ୍ତ ଅଭିଯୋଗ ଆଧାରରେ ପୋଲିସ ଏକ ନିଖୋଜ ମାମଲା ରୁଜୁ କରିଥିଲା। ଏବେ ଦୁଇଟି ଅଭିଯୋଗର ତଦନ୍ତ ଏକା ସାଙ୍ଗରେ ହେବ ବୋଲି ପୋଲିସ ସୂତ୍ରରୁ ପ୍ରକାଶ।

୪ ଜଣଙ୍କୁ ଅପହରଣ: ଜଣଙ୍କୁ ହତ୍ୟା, ୩ଙ୍କୁ ମାଡ଼ମାରି ଛାଡ଼ିଲେ ମାଓବାଦୀ

ମାଲକାନଗିରି,୧୧।୭(ଦୁର୍ଯ୍ୟୋଧନ ପାତ୍ର)

ଛତିଶଗଡ଼ ସୁକ୍‌ମା ଜିଲା କିଷ୍ଟବରାମ୍ ଥାନା ଅନ୍ତର୍ଗତ ସକ୍ଲାର ଗ୍ରାମର ୪ ଜଣଙ୍କୁ ମାଓବାଦୀମାନେ ୨ଦିନ ପୂର୍ବେ ଅପହରଣକରି ନେଇଥିଲେ। ସେମାନଙ୍କ ମଧ୍ୟରୁ ଜଣଙ୍କୁ ନିସ୍ତୁକ ମାଡମାରି ପ୍ରଜା କୋର୍ଟରେ ହତ୍ୟା କରିଛନ୍ତି। ମୃତକ ହେଲେ ମାଡି ରାଜା ରାଓ । ଅନ୍ୟ ୩ଜଣଙ୍କୁ ନିସ୍ତୁକ ମାଡ଼ମାରି ଛାଡି ଦେଇଥିବା ଜଣାପଡିଛି। ପ୍ରକାଶ ଯେ, ୨ ଦିନ ପୂର୍ବରୁ ଛତିଶଗଡ଼ ସୁକ୍‌ମା ଜିଲା ସକ୍ଲାର ଅଞ୍ଚଳର ୪ ଗ୍ରାମବାସୀଙ୍କୁ ମାଓବାଦୀ ଅପହରଣକରି ନେଇଥିଲେ। ବୁଧବାର କିଷ୍ଟବରାମ୍ ଜଙ୍ଗଲରେ ପ୍ରଜା କୋର୍ଟରେ ଏହି ୪ ଜଣଙ୍କୁ ହାଜରକରି ପୋଲିସ ଖବରଦାତା କହି ମାଡି ରାଜା ରାଓଙ୍କୁ ନିସ୍ତୁକ ମାଡ଼ମାରି ହତ୍ୟା କରିବା ସହ ଅନ୍ୟ ୩ ଜଣଙ୍କୁ ମଧ୍ୟ ପ୍ରବଳ ମାଡ଼ ମାରିଥିବା ଜଣାପଡିଛି। ମାଓବାଦୀମାନେ ରାଜାଙ୍କ ମୃତଦେହକୁ ଗୁରୁବାର ପରିବାର ଲୋକଙ୍କୁ ହସ୍ତାନ୍ତର କରିଥିବା ବେଳେ ଅନ୍ୟ ୩ ଜଣ ଆହତ ହୋଇଥିବା ଗ୍ରାମବାସୀଙ୍କୁ ମଧ୍ୟ ମୁକ୍ତ କରିଥିବା ସୂଚନା ମିଳିଛି।

ଗଛରୁ ମିଳିଲା ଶିକ୍ଷକଙ୍କ ଝୁଲନ୍ତା ମୃତଦେହ

ଧାମନଗର/ଅସୁରାଳି,୧୧।୭ (ସନ୍ତୋଷ କୁମାର ମହାପାତ୍ର/ ଦେବେନ୍ଦ୍ର ଆନ୍ଧିଆ/ ସନ୍ତୋଷ ପ୍ରଧାନ)

- ମାସେ ପରେ ଅବସର ନେଇଥାନ୍ତେ
- ହତ୍ୟା ଅଭିଯୋଗ ଆଣିଲେ ସ୍ତ୍ରୀ

ମାସେ ପରେ ଅବସର ନେଇଥାନ୍ତେ। ଏହା ପୂର୍ବରୁ ଗୁରୁବାର ସକାଳେ ଶିକ୍ଷକଙ୍କ ଝୁଲନ୍ତା ମୃତଦେହ ମିଳିଛି। ମୃତକ ହେଲେ ଭଦ୍ରକ ଜିଲା ଧାମନଗର ବ୍ଲକ ଅଧୀନ ଧୁଷୁରୀ ପଞ୍ଚାୟତ ବିବି ଉଚ୍ଚ ବିଦ୍ୟାଳୟର ଶିକ୍ଷକ ସୁରେନ୍ଦ୍ର କୁମାର ପଣ୍ଡା(୬୦)। ଧାମନଗର ଥାନା ଅଧୀନ ଦଇପୁର ୫ ନଂ. କେନାଲ କଲ୍‌ଭର୍ଟ ନିକଟ ଏକ ନିମ୍ବ ଗଛରୁ ତାଙ୍କ ଝୁଲନ୍ତା ମୃତଦେହ ପୋଲିସ ଜବତ କରିଛି। ତେବେ ସ୍ୱାମୀଙ୍କୁ ହତ୍ୟା କରାଯାଇଥିବା ମୃତ ସୁରେନ୍ଦ୍ରଙ୍କ ସ୍ତ୍ରୀ ଉର୍ବଶୀ ପଣ୍ଡା ଥାନାରେ ଅଭିଯୋଗ କରିଛନ୍ତି। ଏନେଇ ପୋଲିସ ଏକ ହତ୍ୟା ମାମଲା (ନଂ. ୩୨୩/୨୪) ରୁଜୁ କରି ତଦନ୍ତ ଚଳାଇଛି। ମୃତ ସୁରେନ୍ଦ୍ରଙ୍କ ଘର ଦଇପୁର ପଞ୍ଚାୟତର ନାରାୟଣପୁର ଗ୍ରାମରେ। ବୁଧବାର ସେ କୌଣସି କାମରେ ବାହାରକୁ ଯାଇ ଘରକୁ ଫେରି ନ ଥିଲେ। ପରିବାର ଲୋକେ ବହୁ ଖୋଜାଖୋଜି କରିଥିଲେ ମଧ୍ୟ ତାଙ୍କର କୌଣସି ସନ୍ଧାନ ପାଇ ନ ଥିଲେ। ସକାଳେ ସ୍ଥାନୀୟ ଲୋକଙ୍କଠାରୁ

ସୁରେନ୍ଦ୍ର କୁମାର ପଣ୍ଡା

ଖବର ପାଇ ଧାମନଗର ପୋଲିସ ସାଇଣ୍ଟିଫିକ୍ ଟିମ୍ ସହ ଘଟଣାସ୍ଥଳରେ ପହଞ୍ଚି ତଦନ୍ତ କରିଛି। ମୃତଦେହ ଜବତ ପରେ ବ୍ୟବଚ୍ଛେଦ ପାଇଁ ଜିଲା ମୁଖ୍ୟ ଚିକିତ୍ସାଳୟକୁ ପଠାଯାଇଛି। ମୃତଦେହ ମିଳିଥିବା ସ୍ଥାନଠାରୁ ପ୍ରାୟ ୧ କି.ମି. ଦୂରରେ କେନାଲ କଡ଼ରୁ ତାଙ୍କ ବାଇକ୍ ମିଳିଛି। ଏହାସହ ସେ ପିନ୍ଧିଥିବା ଶାର୍ଟ, ହେଲ୍‌ମେଟ ଓ ଚଷମା ମାତ୍ର କିଛି ଦୂରରେ ପଡ଼ିଥିଲା। ପୂର୍ବ ଶତ୍ରୁତାରୁ କେହି ତାଙ୍କୁ ହତ୍ୟା କରି ଗଛରେ ଟାଙ୍ଗି ଦେଇଥିବା ଅଭିଯୋଗରେ ଦର୍ଶାଯାଇଛି।

ପୁଅ ଟାଙ୍ଗିଆ ଚୋଟରେ ଚାଲିଗଲା ବାପାଙ୍କ ଜୀବନ

ପାଇକମାଳ,୧୧।୭ (ବଡ଼ ଶତପଥୀ)

ବରଗଡ଼ ଜିଲା ପାଇକମାଳ ଥାନା ମିଠାପାଲି ପଞ୍ଚାୟତ ଡୁଙ୍ଗୁରିପାଲି ଗ୍ରାମରେ ଏକ ହତ୍ୟାକାଣ୍ଡ ଘଟିଛି। ପୁଅଙ୍କ ଟାଙ୍ଗିଆ ଚୋଟରେ ବାପା ଧନୁର୍ଯ୍ୟୟ ଅଜଗର (୫୫)ଙ୍କ ମୃତ୍ୟୁ ଘଟିଛି। ସୂଚନା ଅନୁସାରେ ବୁଧବାର ରାତିରେ ବାପ-ପୁଅଙ୍କ ମଧ୍ୟରେ କୌଣସି କାରଣକୁ ନେଇ ଝଗଡ଼ା ହୋଇଥିଲା। ଏଥିରେ ପୁଅ ବିଦ୍ୟାଧର ଅଜଗର (୨୦) ରାଗିଯାଇ ବାପା ଧନୁର୍ଯ୍ୟୟଙ୍କୁ ଟାଙ୍ଗିଆରେ ଆଘାତ କରି ଲହୁଲୁହାଣ କରି ଦେଇଥିଲେ। ଧନୁର୍ଯ୍ୟୟ ସଂଜ୍ଞାହୀନ ଅବସ୍ଥାରେ ଘରେ ପଡିଥିଲେ। ଖବର ପାଇ ପଡୋଶୀ ତାଙ୍କୁ ଉଦ୍ଧାର କରି ପ୍ରଥମେ ପଦ୍ମପୁର ଓ ପରେ ବୁର୍ଲା ମେଡିକାଲରେ ଭର୍ତ୍ତି କରିଥିଲେ। ଚିକିତ୍ସାଧୀନ ଅବସ୍ଥାରେ ତାଙ୍କର ମୃତ୍ୟୁ ଘଟିଥିଲା। ଏ ନେଇ ପାଇକମାଳ ଥାନାରେ ଧାରା ବିଏନ୍‌ଏସ୍ ୧୦୩ (୧)ରେ ଏକ ମାମଲା (ନଂ.୧୬୯/୨୪) ରୁଜୁ ହୋଇଛି। ପୋଲିସ ଘଟଣାର ତଦନ୍ତ କରି ପୁଅ ବିଦ୍ୟାଧରଙ୍କୁ ଗିରଫ କରିଥିବା ପାଇକମାଳ ଥାନା ଆଇଆଇସି ସୁଶାନ୍ତ କୁମାର ବଢେଇ ସୂଚନା ଦେଇଛନ୍ତି। ମୃତଦେହ ବ୍ୟବଚ୍ଛେଦ ପରେ ଡୁଙ୍ଗୁରିପାଲିକୁ ପଠାଯାଇଛି।

୬ ମାସରେ ୩୬ କୋଟିର ଠକେଇ

ଭୁବନେଶ୍ୱରରେ ବଢୁଛି ସାଇବର ଅପରାଧ

ଭୁବନେଶ୍ୱର,୧୧।୭ (ସତ୍ୟଜିତ୍ ରାଉତ)

ବ୍ୟାପକ ସଚେତନତା ସତ୍ତ୍ୱେ ସାଇବର ଠକେଇ ବଢ଼ିବାରେ ଲାଗିଛି। ପୋଲିସ ପାଇଁ ଏହା ଏକ ବଡ଼ ଚ୍ୟାଲେଞ୍ଜ ହୋଇଛି। ଭୁବନେଶ୍ୱରରେ ଗତ ୬ ମାସରେ ପ୍ରାୟ ୩୬ କୋଟି ଟଙ୍କା ସାଇବର ଠକେଇ ହୋଇଛି। ଗତ ଜାନୁଆରୀରୁ ଜୁନ ମଧ୍ୟରେ ୨୧ ଅଭିଯୁକ୍ତ ଗିରଫ ହୋଇଥିବାବେଳେ ଏମାନଙ୍କ ମଧ୍ୟରେ ୫ ଜଣ ଆନ୍ତଃରାଜ୍ୟ ସାଇବର ଠକ ରହିଛନ୍ତି। ଭୁବନେଶ୍ୱର ସମେତ ଆଖପାଖ ଅଞ୍ଚଳରୁ ସାଇବର ହେଲ୍ପ ଡେସ୍କକୁ ୨ହଜାର ୩୯୪ ଅଭିଯୋଗ ଆସିଥିବାବେଳେ ସାଇବର କ୍ରାଇମ୍ ଓ ଅର୍ଥନୈତିକ ଅପରାଧ ଥାନା ପକ୍ଷରୁ ଏ ସଂକ୍ରାନ୍ତରେ ୧୧୦ ମାମଲା ପଞ୍ଜୀକୃତ ହୋଇଛି। ପୋଲିସ ତଦନ୍ତ କରି ଠକଙ୍କ ବ୍ୟାଙ୍କ ଆକାଉଣ୍ଟରେ ୯ କୋଟି ୫୦ ଲକ୍ଷ ଟଙ୍କା ଫ୍ରିଜ୍ କରିଛି। ତେବେ ଏହି ଟଙ୍କାରୁ ଠକେଇର ଶିକାର ଲୋକଙ୍କୁ ୪୬ଲକ୍ଷ ଫେରସ୍ତ କରାଯାଇଛି। ତେବେ ସାଇବର ଠକମାନେ ୟୁପିଆଇ ଠକେଇରେ ଅଧିକ ଟଙ୍କା ନେଇଯାଇଛନ୍ତି। ସମସ୍ତ ଅଭିଯୋଗରୁ ୟୁପିଆଇ ସମ୍ବନ୍ଧିତ ୯୬୬ ଠକେଇ, ସାମାଜିକ ଗଣମାଧ୍ୟମ ସମ୍ପର୍କିତ ୫୫୪,

ସଞ୍ଜୀବ ପଣ୍ଡା

ଆ.ର.ଟି.ଜି.ଏସ୍/ଏନ୍.ଇ.ଏଫ୍.ଟି ୨୮୨, କ୍ରେଡିଟ କାର୍ଡ ସମ୍ବନ୍ଧୀୟ ୧୧୦ ଆଦି ଠକେଇ ରହିଛି। ଏ ସଂକ୍ରାନ୍ତରେ ଖବରଦାତା ସମ୍ମିଳନୀରେ ଟୁଇନ୍ ସିଟି ପୋଲିସ କମିଶନର ସଞ୍ଜୀବ ପଣ୍ଡା କହିଛନ୍ତି, ସାଇବର ଠକେଇର ଶିକାର ଆମ ପାଇଁ ବଡ଼ ଚ୍ୟାଲେଞ୍ଜ ହୋଇଛି। ସାଇବର ଥାନାରେ ମାନବ ସମ୍ବଳ ବଢ଼ାଇବା ସହ ଜଣେ ଏସିପି ର୍ୟାଙ୍କର ଅଧିକାରୀଙ୍କୁ ଦାୟିତ୍ୱ ଦିଆଯାଇଛି। ତେବେ ଲୋକମାନଙ୍କୁ କମିଶନର ଏନେଇ ଅପିଲ୍ କରିଛନ୍ତି ଯେ, ଠକେଇ ହେଲେ ସଙ୍ଗେ ସଙ୍ଗେ ଥାନା କିମ୍ବା ବ୍ୟାଙ୍କକୁ ଦୌଡ଼ନ୍ତୁ ନାହିଁ। ପ୍ରଥମେ ସାଇବର ହେଲ୍ପ ଲାଇନ୍ ନମ୍ବର (୧୯୩୦)କୁ କଲ୍ କରି ଆର୍ଥିକ କାରବାରର ତଥ୍ୟ ଦିଅନ୍ତୁ। ଆମ ପକ୍ଷରୁ ଟ୍ରାଞ୍ଜାକ୍ସନ୍ ଫ୍ରିଜ୍ ହେବା ପରେ ଥାନା କିମ୍ବା ବ୍ୟାଙ୍କକୁ ଯାଇ ରିପୋର୍ଟ କରିବାକୁ କମିଶନର ପରାମର୍ଶ ଦେଇଛନ୍ତି।

ପାହାଡ଼ ଉପରେ ମହିଳାଙ୍କୁ ଗଣବଳାତ୍କାର ଘଟଣା, ୫ ଗିରଫ

କବିସୂର୍ଯ୍ୟନଗର,୧୧।୭ (କୃପାସିନ୍ଧୁ ସ୍ୱାଇଁ)

ଗଞ୍ଜାମ ଜିଲା କବିସୂର୍ଯ୍ୟନଗର ଥାନା ଅଞ୍ଚଳରେ ଜଣେ ମହିଳା ମଙ୍ଗଳବାର ଗଣବଳାତ୍କାରର ଶିକାର ହୋଇଥିଲେ। ତାଙ୍କୁ ଖଇରାପଲ୍ଲୀ ଗ୍ରାମସ୍ଥିତ ହ୍ରଦ ନିକଟରୁ ବୁଧବାର ସକାଳେ ଗୁରୁତର ଅବସ୍ଥାରେ ପୋଲିସ ଉଦ୍ଧାର କରିଥିଲା। ଏହି ଘଟଣାରେ ଗୁରୁବାର ପୋଲିସ ୫ ଜଣ ଅଭିଯୁକ୍ତଙ୍କୁ ଗିରଫ କରି କୋର୍ଟ ଚାଲାଣ କରିଛି। ସେମାନେ ହେଲେ କୋଟିନଡ଼ା ଥାନା ଅଧୀନ ଖାରିଆ ଗ୍ରାମର ସନ୍ତୋଷ ନାହାକ, କବିସୂର୍ଯ୍ୟନଗର ଥାନା ବାଣନଈ ଖରିଡା ଗ୍ରାମର ରାଜେନ୍ଦ୍ର ପ୍ରଧାନ, କୋଦଳା ଥାନା ଛଚିନା ଗ୍ରାମର ଟୁଲୁ ପ୍ରଧାନ, ରାଣୀପଡ଼ା ଗ୍ରାମର ଶୁଭ ମୁନି ଓ ବେଲପଡା ଗ୍ରାମର ଆଲୋକ ମଲ୍ଲିକ । ସେମାନଙ୍କ ଜାମିନ ଆବେଦନ ନାମଞ୍ଜୁର ହେବାରୁ ସମସ୍ତଙ୍କୁ ଜେଲ ହାଜତକୁ ପଠାଇ ଦିଆଯାଇଛି। ପୀଡ଼ିତାଙ୍କ କହିବାନୁସାରେ, ମଙ୍ଗଳବାର ଅପରାହ୍ନରେ ୪ରୁ ଊର୍ଦ୍ଧ୍ୱ ବ୍ୟକ୍ତି ନିଶାସକ୍ତ ଅବସ୍ଥାରେ ତାଙ୍କୁ ଖଇରପଲ୍ଲୀ ଗ୍ରାମ ନିକଟସ୍ଥ ପାହାଡ଼ ଉପରକୁ ଉଠାଇ ନେଇଥିଲେ। ତାଙ୍କୁ ସେଠାରେ ମାଡ଼ମାରିବା ସହ ଗଣବଳାତ୍କାର କରି ଯୌନାଙ୍ଗରେ ମଦ ବୋତଲ ପୂରାଇ ଦେଇଥିଲେ। ଗୁରୁତର ଅବସ୍ଥାରେ ପୋଲିସ ବୁଧବାର ସକାଳେ ତାଙ୍କୁ ଉଦ୍ଧାର କରି ଡାକ୍ତରଖାନାରେ ଭର୍ତ୍ତି କରିଥିଲା। ଗଞ୍ଜେଇ ବ୍ୟବସାୟକୁ କେନ୍ଦ୍ରକରି ଏହି ଘଟଣା ଘଟିଥିବା ଜଣାପଡ଼ିଛି।

ଦମ୍ପତିଙ୍କ ଝୁଲନ୍ତା ମୃତଦେହ ଜବତ

ଡେରାବିଶ,୧୧।୭ (ବେବର୍ତ୍ତା ଅଜୟ ଦାସ)

ଡେରାବିଶ ଥାନା ଅନ୍ତର୍ଗତ ଚାଟରାଚକଡା ପଞ୍ଚାୟତର ଫକୀରାବାଦ ଦଳିତସାହିରେ ଗୁରୁବାର ଏକ ଅଭାବନୀୟ ଘଟଣା ଘଟିଛି। ଏହି ଗ୍ରାମର ଏକ ଦମ୍ପତିଙ୍କ ଝୁଲନ୍ତା ଅବସ୍ଥାରେ ମୃତଦେହ ଜବତ କରାଯାଇଛି। ମୃତ ଦମ୍ପତି ହେଲେ ଗ୍ରାମର ଧରଣୀ ଜେନାଙ୍କ ସାନ ପୁଅ କାର୍ତ୍ତିକ ଜେନା(୨୫) ଓ ସ୍ତ୍ରୀ ପିଙ୍କି ଦାସ (୨୩)। ଖବରପାଇ ପୋଲିସ ଘଟଣାସ୍ଥଳରେ ପହଞ୍ଚି ଉଭୟଙ୍କ ମୃତଦେହ ଜବତ କରିଛି। ଘଟଣାସ୍ଥଳରେ ସାଇଣ୍ଟିଫିକ ଟିମ୍ ପହଞ୍ଚି ଘଟଣାର ଛାନ୍‌ଭିନ୍ କରିଥିବା ବେଳେ କେଉଁ କାରଣରୁ ଦମ୍ପତି ଆତ୍ମହତ୍ୟା କରିଛନ୍ତି ସେ ନେଇ ଥାନାଧିକାରୀ କିଶୋର ଚନ୍ଦ୍ର ତରାଇ ତଦନ୍ତ ଜାରି ରଖିଛନ୍ତି। ଏ ସଂକ୍ରାନ୍ତରେ ପରିବାର ପକ୍ଷରୁ ଥାନାରେ ହୋଇଥିବା ୨ଟି ଅଭିଯୋଗକୁ ଭିତ୍ତିକରି (ନଂ. ୧୧/୨୪ ଓ ୧୨/୨୪) ଅପମୃତ୍ୟୁ ମାମଲା ରୁଜୁ କରାଯାଇଛି। ଉଭୟଙ୍କ ମୃତଦେହ ବ୍ୟବଚ୍ଛେଦ ପାଇଁ କେନ୍ଦ୍ରାପଡ଼ା ଜିଲା ମୁଖ୍ୟ ଚିକିତ୍ସାଳୟକୁ ପଠାଯାଇଛି।

ପରିବାର ଲୋକଙ୍କ ସୂଚନା ଅନୁଯାୟୀ, ମୃତ କାର୍ତ୍ତିକ ୨ ବର୍ଷ ପୂର୍ବେ ଏହି ଥାନା ଅନ୍ତର୍ଗତ ଖମୋଳ ପଞ୍ଚାୟତ ଡାଳିଚି ଗ୍ରାମର ପିଙ୍କିଙ୍କୁ ପ୍ରେମ ବିବାହ କରିଥିଲେ। ପରେ କାର୍ତ୍ତିକ ଏକ ଦୁର୍ଘଟଣାର ଶିକାର ହୋଇ ଭିନ୍ନକ୍ଷମ ଅବସ୍ଥାରେ ଥିବାରୁ ବେରୋଜଗାର ହୋଇ ପରିବାର ଉପରେ ନିର୍ଭରଶୀଳ ଥିଲେ। ବୁଧବାର ରାତିରେ ସବୁଦିନ ପରି ଖାଇ ସାରିବା ପରେ ଉଭୟ କାର୍ତ୍ତିକ ଓ ପିଙ୍କି ନିଜ ଘରେ ଶୋଇବାକୁ ଯାଇଥିଲେ। ତେବେ ଗୁରୁବାର ସକାଳେ ତାଙ୍କ କୋଠରିର କବାଟ ଦୀର୍ଘ ସମୟ ଯାଏ ନ ଖୋଲିବାରୁ ପରିବାର ଲୋକଙ୍କ ମଧ୍ୟରେ ସନ୍ଦେହ ଆସିଥିଲା। କବାଟ ଭାଙ୍ଗିବା ପରେ ଉଭୟେ ବେକରେ ରଶି ଲଗାଇ ଘର ସଙ୍ଗାରେ ଝୁଲନ୍ତା ଅବସ୍ଥାରେ ରହିଥିବା ଦେଖିବାକୁ ପାଇଥିଲେ। ଏ ନେଇ ଡେରାବିଶ ଥାନାକୁ ଖବର ଦେଇଥିଲେ। କେଉଁ କାରଣରୁ ଦମ୍ପତି ଆତ୍ମହତ୍ୟା କରିଛନ୍ତି ତାହାର ଅନୁସନ୍ଧାନ ପୋଲିସ ଚଳାଇଛି।

ଯୁବକଙ୍କୁ ସଂଘବଦ୍ଧ ଆକ୍ରମଣ, ୯ ଗିରଫ

ଚୌଦ୍ୱାର/ମଙ୍ଗୁଳି-ଜଗତପୁର,୧୧।୭(ଆଶୁତୋଷ ଦାସ/ମାନସ ସାମଲ)

ଯୁବକଙ୍କୁ ସଂଘବଦ୍ଧ ଆକ୍ରମଣ ଅଭିଯୋଗରେ ଚୌଦ୍ୱାର ପୋଲିସ ୯ ଜଣ ଅଭିଯୁକ୍ତଙ୍କୁ ଗିରଫ କରି ଗୁରୁବାର କୋର୍ଟ ଚାଲାଣ କରିଛି। ସେମାନଙ୍କ ନିକଟରୁ ଗୋଟିଏ କାର, ଟ୍ରକ୍ ଓ ଦୁଇଟି ବାଇକ୍ ପୋଲିସ ଜବତ କରିଛି। ପୋଲିସ ସୂଚନା ମୁତାବକ, ଟାଙ୍ଗୀ-ଚୌଦ୍ୱାର ବ୍ଲକ ବାଣୀପଦା ପଞ୍ଚାୟତ କଜଳକଣା ନିକଟସ୍ଥ ଇଉକୋ ଜମିରେ ପକା ଯାଇଥିବା ଇମ୍ପା କମ୍ପାନୀର କୋଇଲା ପାଉଁଶକୁ ଅଭିଯୁକ୍ତମାନେ ମଧ୍ୟରାତ୍ରରେ ଚୋରି କରି ହାଇୱା ଦ୍ୱାରା ନେଇ ଅନ୍ୟତ୍ର ବିକ୍ରି କରୁଥିଲେ। ଖବରପାଇ ଚୌଦ୍ୱାର ପୋଲିସ ସେଠାରେ ଚଢ଼ାଉ କରିବା ପୂର୍ବରୁ ଅଭିଯୁକ୍ତମାନେ ଫେରାର ହୋଇଯାଇଥିଲେ। ଏ ସମ୍ପର୍କରେ ପୋଲିସକୁ ଖବର ଦେବା ସନ୍ଦେହରେ ଅଭିଯୁକ୍ତମାନେ ମଙ୍ଗଳବାର ରାତିରେ ଅଜୟ ବେହେରା ନାମକ ଯୁବକଙ୍କୁ ସଂଘବଦ୍ଧ ଆକ୍ରମଣ କରିଥିଲେ।

ଓଡ଼ିଶା କୃଷି ଶିଳ୍ପ ନିଗମ
The Odisha Agro Industries Corporation Ltd.
(A Govt. of Odisha Undertaking)
Regd.H.O.:95, Satyanagar, Bhubaneswar-751007
Tel.: (0674) 2570687, EPBX:2570654, Fax:2570313, Email:oaicho@orissaagro.com
Ref.No. 6255 Dated:10.07.2024
**TENDER NOTICE FOR TRANSPORTATION OF CATTLE FEED FROM CAT

ଜନ୍ମଦିନର ଶୁଭେଚ୍ଛା

ନାମ: .....

ବୟସ:.....

ଜନ୍ମ ତାରିଖ: .....

ଗୁନ୍‌ଗୁନ୍ ପରିବାରବର୍ଗ

ଏଠାରେ ୨ X ୨ ସେ.ମି. ଫଟୋ ଲଗାନ୍ତୁ

ସର୍ତ୍ତାବଳୀ: ଏହି କୁପନ ବ୍ୟବହାର କରି ସମ୍ପୂର୍ଣ୍ଣ ମାଗଣାରେ ଜନ୍ମଦିନର ଶୁଭେଚ୍ଛା ଜଣାନ୍ତୁ। ଫଟୋଗ୍ରାଫ ସହିତ କୁପନଟି ପ୍ରକାଶନ ତାରିଖର ୭ ଦିନ ପୂର୍ବରୁ ଜନ୍ମଦିନ ଶୁଭେଚ୍ଛା, ଧରିତ୍ରୀ, ବି-୨୬, ରସୁଲଗଡ ଶିଳ୍ପାଞ୍ଚଳ, ଭୁବନେଶ୍ୱର-୧୦ ଠିକଣାରେ ପହଞ୍ଚିବା ଆବଶ୍ୟକ।

ଜୁନ୍‌ରେ ଖୁଚୁରା ମୁଦ୍ରାସ୍ଫୀତି ହାର ୫ ପ୍ରତିଶତ ଆକଳନ

ଭୁବନେଶ୍ୱର,୧୧।୭(ଅନୁରାଧା ମହାରଣା)

ଜୁନ୍ ମାସରେ ଭାରତର ଖୁଚୁରା ମୁଦ୍ରାସ୍ଫୀତି ହାର ପ୍ରାୟ ୫ ପ୍ରତିଶତ ହେବ ବୋଲି ଆଶା କରାଯାଉଛି। ଗୁରୁବାର ଏକ ସାକ୍ଷାତ୍‌କାରରେ ରିଜର୍ଭ ବ୍ୟାଙ୍କ ଗଭର୍ନର ଶକ୍ତିକାନ୍ତ ଦାସ ଏପରି କହିଛନ୍ତି। ଏହା ସହ ସେ ଆହୁରି ମଧ୍ୟ କହିଛନ୍ତି, ମୁଦ୍ରାସ୍ଫୀତି ହାର ୪ ପ୍ରତିଶତରେ ନ ପହଞ୍ଚିବା ପର୍ଯ୍ୟନ୍ତ ସୁଧ ହାର ହ୍ରାସ କରିବା ବିଷୟରେ କଥା କହିବା ଠିକ୍ ହେବ ନାହିଁ। ଗଭର୍ନର ଦାସଙ୍କ ଏପରି ମତ ପରେ ନିକଟ ଭବିଷ୍ୟତରେ ସୁଧ ହାରରେ କୌଣସି ହ୍ରାସ ହେବ ନାହିଁ ବୋଲି ଆଶା କରାଯାଉଛି। ତେବେ ନ୍ୟୁଟ୍ରାଲ ମୁଦ୍ରାସ୍ଫୀତି ହାର ବିଷୟରେ ଆର୍‌ବିଆଇ ଚିନ୍ତା କରୁଥିବା ଦାସ କହିଛନ୍ତି। ସୂଚନା ଥାଉକି, ଆର୍‌ବିଆଇର ଲଗାତର ବୈଠକ ସତ୍ତ୍ୱେ ସୁଧ ହାର ହ୍ରାସ ପାଇନାହିଁ।

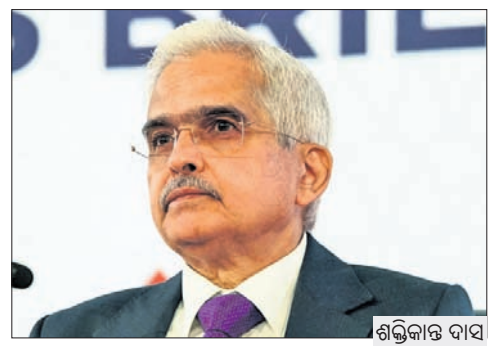

ଶକ୍ତିକାନ୍ତ ଦାସ

ଗତ ମାସରେ ଅନୁଷ୍ଠିତ ହୋଇଥିବା ମୁଦ୍ରାନୀତି ସମୀକ୍ଷା ବୈଠକରେ କ୍ରମାଗତ ଅଷ୍ଟମ ଥର ପାଇଁ ରିଜର୍ଭ ବ୍ୟାଙ୍କ ମୁଦ୍ରାସ୍ଫୀତି ହାରରେ କୌଣସି ପରିବର୍ତ୍ତନ କରିନାହିଁ। ତେବେ ମୁଦ୍ରାନୀତି କମିଟିର ୬ ଜଣ ସଦସ୍ୟଙ୍କ ମଧ୍ୟରୁ ୨ ଜଣ ସୁଧ ହାର ହ୍ରାସ କରିବାକୁ ସପକ୍ଷରେ ମତ ଦେଇଛନ୍ତି। ମାତ୍ର ଗଭର୍ନର ଶକ୍ତିକାନ୍ତଙ୍କ ମତାନୁସାରେ ବର୍ତ୍ତମାନ ପର୍ଯ୍ୟନ୍ତ ଆର୍‌ବିଆଇ ମୁଦ୍ରାସ୍ଫୀତି ନିୟନ୍ତ୍ରଣରେ ରଖିବା ଲକ୍ଷ୍ୟ ହାସଲ କରିବା ଉପରେ ସମ୍ପୂର୍ଣ୍ଣ ଧ୍ୟାନ ଦେବା ଉଚିତ। ରଏଟର୍ସ ଦ୍ୱାରା କରାଯାଇଥିବା ସର୍ଭେ ଅନୁଯାୟୀ ଜୁନ୍‌ରେ ଦେଶରେ ଖୁଚୁରା ମୁଦ୍ରାସ୍ଫୀତି ହାର ସାମାନ୍ୟ ବୃଦ୍ଧି ପାଇ ୪.୮ ପ୍ରତିଶତକୁ ବୃଦ୍ଧି ପାଇବ ବୋଲି ଆଶା କରାଯାଉଛି। ମେ ମାସରେ ଏହି ହାର ୪.୭୫ ପ୍ରତିଶତ ଥିଲା। ଦେଶରେ ଖୁଚୁରା ମୁଦ୍ରାସ୍ଫୀତି ହାରର ସରକାରୀ ତଥ୍ୟ ଶୁକ୍ରବାର ପ୍ରକାଶ ପାଇବ। ଶକ୍ତିକାନ୍ତ ଏହା ମଧ୍ୟ କହିଛନ୍ତି , ଦେଶର ବିକାଶର ଗତି ବଳବତ୍ତର ରହିଛି ଏବଂ ମାର୍ଚ୍ଚ ୨୦୨୫ରେ ଶେଷ ଆର୍ଥିକ ବର୍ଷରେ ୭.୨ ପ୍ରତିଶତ ଅର୍ଥନୈତିକ ଅଭିବୃଦ୍ଧି ହାସଲ କରିବ। କେବଳ ଏତିକି ନୁହେଁ, ସେ ମଧ୍ୟ ଆଶାବ୍ୟକ୍ତ କରିଛନ୍ତି, ଭାରତୀୟ ଅର୍ଥ ବ୍ୟବସ୍ଥା ୮ ପ୍ରତିଶତ ଅଭିବୃଦ୍ଧି ହାର ଆଡ଼କୁ ଗତି କରୁଛି ଏବଂ ଦେଶର ଆର୍ଥିକ ଭବିଷ୍ୟତକୁ ନେଇ ସେ ଅତ୍ୟନ୍ତ ଆଶାବାଦୀ। ଶକ୍ତିକାନ୍ତ କହିଛନ୍ତି , ରିଜର୍ଭ ବ୍ୟାଙ୍କ ଏକ ନ୍ୟୁଟ୍ରାଲ ସୁଧ ହାର ଉପରେ ତର୍ଜମା କରୁଛି। ଆର୍‌ବିଆଇ ମୁଦ୍ରାସ୍ଫୀତି ନିୟନ୍ତ୍ରଣ କରିବାର ଲକ୍ଷ୍ୟ ହାସଲ କରିବ ଏବଂ ଦେଶର ଅଭିବୃଦ୍ଧି ହାର ସର୍ବୋଚ୍ଚ ସ୍ତରରେ ରହିବ ସେତେବେଳେ। ଏହି ନିରପେକ୍ଷ ସୁଧ ହାରକୁ ନେଇ ଆର୍‌ବିଆଇର ଆକଳନ ଆସନ୍ତା ମାସେ କିମ୍ବା ୨ ମାସ ମଧ୍ୟରେ ପ୍ରକାଶ ପାଇବ ବୋଲି ଶକ୍ତିକାନ୍ତ କହିଛନ୍ତି ।

ଲାଭାର ନୂତନ ଉତ୍ପାଦ

ଭୁବନେଶ୍ୱର,୧୧।୭ (ଅଭୟ ଦାଶ)

ଲାଭା ଇଣ୍ଟରନ୍ୟାଶନାଲ ଲିମିଟେଡ୍‌ର ନୂତନ ଉତ୍ପାଦ 'ଲାଭା ବ୍ଲେଜ୍ ଏକ୍ସ'ର ସର୍ବଭାରତୀୟ ଉନ୍ମୋଚନ (ଲଞ୍ଚ) ନିକଟରେ ହୋଇଯାଇଛି। ଅତ୍ୟାଧୁନିକ ଜ୍ଞାନକୌଶଳରେ ନିର୍ମିତ ଏହି ମଡେଲ ସ୍ମାର୍ଟଫୋନ ସେଗ୍‌ମେଣ୍ଟର ପ୍ରଥମ କର୍ଭଡ ଆମୋଲେଡ୍ ଡିସ୍‌ପ୍ଲେ ସହ ଆସୁଛି। ବିଶେଷକରି ଏହା ଦୁଇଟି ଆକର୍ଷଣୀୟ ରଙ୍ଗ ଷ୍ଟାରଲାଇଟ୍ ପର୍ପଲ ଓ ଟାଇଟାନିୟମ ଗ୍ରେ' କଲରରେ ଉପଲବ୍ଧ ହେବ। ଏ ସମ୍ପର୍କରେ ଲାଭା ଇଣ୍ଟରନ୍ୟାଶନାଲ ଲିମିଟେଡ୍‌ର ପ୍ରଡକ୍ଟ ହେଡ୍ ସୁମିତ ସିଂହ କହିଛନ୍ତି, ଲାଭା ବ୍ଲେଜ୍ ଆମର ଅନ୍ୟତମ ସଫଳ ସିରିଜ ହୋଇଥିଲାବେଳେ ଏହାକୁ ଗୁଣାତ୍ମକ ଓ ଶକ୍ତିଶାଳୀ ସ୍ମାର୍ଟଫୋନ୍‌ଗୁଡିକ ସହ ପ୍ରସ୍ତୁତ କରାଯାଇଛି। ନୂଆ ବ୍ଲେଜ୍ ଏକ୍ସକୁ ୩ଟି ପ୍ରମୁଖ ପରିମାପରେ ବିକଶିତ ହୋଇଛି। ଉଲ୍ଲେଖଯୋଗ୍ୟ, ୨୦୨୪ ଜୁଲାଇ ୨୦ରୁ ଏହି ମଡେଲ ଲାଭା ଇ-ଷ୍ଟୋର ଓ ଆମାଜନ ପ୍ଲାଟ୍‌ଫର୍ମରେ ଉପଲବ୍ଧ ହେବ।

ଏଲ୍‌ଆଇସି ଶାଖାର ନୂତନ କାର୍ଯ୍ୟାଳୟ

ଭୁବନେଶ୍ୱର,୧୧।୭ (ଅଭୟ ଦାଶ)

ଭାରତୀୟ ଜୀବନବୀମା ନିଗମ (ଲାଇଫ ଇନ୍‌ସ୍ୟୁରାନ୍ସ କର୍ପୋରେଶନ ଅଫ୍ ଇଣ୍ଡିଆ ବା ଏଲ୍‌ଆଇସି)ର କଟକ ଡିଭିଜନ ଅନ୍ତର୍ଗତ କେନ୍ଦ୍ରାପଡ଼ା ଶାଖାର ନୂତନ କାର୍ଯ୍ୟାଳୟ ପାଣ୍ଡରି ଦୁହୁରିଆଠାରେ ଉଦ୍‌ଘାଟିତ ହୋଇଯାଇଛି। ଏହି ଅବସରରେ ଏଲ୍‌ଆଇସିର ସିଇଓ ତଥା ଏମ୍‌ଡି ସିଦ୍ଧାର୍ଥ ମହାନ୍ତି ସମ୍ମାନିତ ଅତିଥି ଭାବେ ଯୋଗଦେଇ ଏହାର ଉଦ୍‌ଘାଟନ କରିଥିଲେ। ଏଲ୍‌ଆଇସି ପୂର୍ବ ମଧ୍ୟ କ୍ଷେତ୍ରର କ୍ଷେତ୍ରୀୟ ପ୍ରବନ୍ଧକ ଶ୍ରବଣ କୁମାର,ଇଡି ଇଞ୍ଜିନିୟରି ବି. ବି. ଯାଦବ, ମୁଖ୍ୟଯନ୍ତ୍ରୀ ପି. କେ. ଜେ. ଡୁଙ୍ଗଡୁଙ୍ଗ, କ୍ଷେତ୍ରୀୟ ପ୍ରବନ୍ଧକ (ମାର୍କେଟିଂ) ମନୋଜ କୁମାର ପଣ୍ଡା ପ୍ରମୁଖ ଅତିଥିଭାବେ ଯୋଗଦେଇଥିବାବେଳେ ଉଭୟ କଟକ ଡିଭିଜନ ଓ କେନ୍ଦ୍ରାପଡ଼ା ଶାଖାର ବହୁ ବରିଷ୍ଠ ଅଧିକାରୀ ଓ ଅନ୍ୟମାନେ ଉପସ୍ଥିତ ଥିଲେ।

ଏହି ପରିପ୍ରେକ୍ଷୀରେ ମହାନ୍ତି କହିଥିଲେ, ନୂତନ ଶାଖା କାର୍ଯ୍ୟାଳୟ ଦ୍ୱାରା ଜିଲାବାସୀ ତ୍ୱରିତ ଓ ଉନ୍ନତ ସେବା ପାଇପାରିବେ। ଏପରିକି ଏଲ୍‌ଆଇସି ଉପରେ ପୂର୍ବବତ ଆସ୍ଥା ଓ ବିଶ୍ୱାସ ଅଟୁଟ ରଖିବାକୁ ସେ ବିସ୍ତୃତ ଭାବେ ମତପ୍ରକାଶ କରିଥିଲେ। ଉଲ୍ଲେଖଯୋଗ୍ୟ, କଟକ ଡିଭିଜନ ଅଧ୍ୟକ୍ଷତାରେ ଗୁରୁବାର ଆୟୋଜିତ ଉଦ୍‌ଘାଟନୀ ସଭାକୁ ଡିଭିଜନର ବରିଷ୍ଠ ମଣ୍ଡଳ ପ୍ରବନ୍ଧକ ଅସିମ କୁମାର ପରିଚାଳନା କରିଥିଲାବେଳେ କେନ୍ଦ୍ରାପଡ଼ା ଶାଖାର ଶାଖା ମୁଖ୍ୟ କେ. କୁମାର ଧନ୍ୟବାଦ ଅଭିଭାଷଣ ପ୍ରଦାନ କରିଥିଲେ।

ବେଦାନ୍ତ ଆଲୁମିନିୟମ ବୈଦ୍ୟୁତିକ ଫର୍କଲିଫ୍ଟର ସର୍ବବୃହତ୍ ନିୟୋଜକ

ଭୁବନେଶ୍ୱର,୧୧।୭ (ଅଭୟ ଦାଶ)

ଦେଶର ପ୍ରମୁଖ ଘରୋଇ ସଂସ୍ଥା ତଥା ସର୍ବବୃହତ୍ ଆଲୁମିନିୟମ ଉତ୍ପାଦକ 'ବେଦାନ୍ତ ଆଲୁମିନିୟମ'ର କାର୍ଯ୍ୟ ପରିସରରେ ବୈଦ୍ୟୁତିକ ଫର୍କଲିଫ୍ଟ ବ୍ୟବହାରକୁ ସମ୍ପ୍ରସାରଣ ସହ ୬୬ ୟୁନିଟ୍‌କୁ ବୃଦ୍ଧି କରାଯାଇଛି। ଏପରିକି ବୈଦ୍ୟୁତିକ ଲିଥିୟମ-ଆୟନ ଫର୍କଲିଫ୍ଟକୁ କମ୍ପାନୀର ବିଭିନ୍ନ ୟୁନିଟ୍‌ରେ କାର୍ଯ୍ୟକ୍ଷମ କରାଇବା ସହ ଭାରତରେ ଫର୍କଲିଫ୍ଟର ସର୍ବବୃହତ୍ ନିୟୋଜକ ଭାବେ ମଧ୍ୟ ନିଜର ସ୍ଥିତିକୁ ସୁଦୃଢ଼ କରିଛି। ସେହିଭଳି ସଫଳତାର ସହିତ କମ୍ପାନୀ ଅତିରିକ୍ତ ୨୨ଟି ବୈଦ୍ୟୁତିକ ଫର୍କଲିଫ୍ଟକୁ ଓଡ଼ିଶାର ଝାରସୁଗୁଡ଼ାଠାରେ ଥିବା କମ୍ପାନୀର ସ୍ମେଲଟର କାର୍ଯ୍ୟ ପରିସରରେ ନିୟୋଜିତ କରିଛି। ଏହି ସମ୍ପ୍ରସାରଣ ବେଦାନ୍ତ ଆଲୁମିନିୟମର ଡିକାର୍ବୋନାଇଜେଶନ ଯାତ୍ରାକୁ ମଧ୍ୟ ଏହା ବେଶ୍ ସୁଦୃଢ଼ କରିଛି।

ଏ ସମ୍ପର୍କରେ ବେଦାନ୍ତ ଆଲୁମିନିୟମର ସିଇଓ ଜନ୍ ସ୍ଲାଭେନ୍ କହିଛନ୍ତି, ବେଦାନ୍ତ ଆଲୁମିନିୟମରେ ସ୍ଥିରତା ବ୍ୟବସାୟ ଜରୁରୀ ହୋଇଥିଲାବେଳେ ଉତ୍କର୍ଷ ବୃଦ୍ଧି ପାଇଁ ଆମେ କ୍ରମାଗତ ଭାବେ ଅଭିନବ ଅଭ୍ୟାସ ଗ୍ରହଣ କରିଥାଉ। ସେହିପରି ବେଦାନ୍ତ ଆଲୁମିନିୟମର ଝାରସୁଗୁଡା ୟୁନିଟ୍ ସମେତ ଲାଞ୍ଜିଗଡ଼ ୟୁନିଟ୍‌ରେ ମଧ୍ୟ ନୂଆ ଫର୍କଲିଫ୍ଟଗୁଡ଼ିକୁ ନିୟୋଜିତ କରାଯାଇଛି। ଏପରିକି କମ୍ପାନୀର ଛତିଶଗଡସ୍ଥିତ ବାଲ୍‌କୋ ସ୍ମେଲଟର ପ୍ଲାଣ୍ଟରେ ମଧ୍ୟ ଏହି ଫର୍କଲିଫ୍ଟଗୁଡ଼ିକ ଶୀଘ୍ର ଏବଂ ନିରାପଦ ଭାବେ ନିୟୋଜିତ କରାଯିବ ବୋଲି କମ୍ପାନୀ ପକ୍ଷରୁ ବିସ୍ତୃତ ଭାବେ ସୂଚନା ଦିଆଯାଇଛି।

ଏୟୁ ସହ ସହଭାଗିତା କରିବ ଡ୍ରିମ୍‌ସ

ଭୁବନେଶ୍ୱର,୧୧।୭ (ଅଭୟ ଦାଶ)

ରାଜ୍ୟର ପ୍ରମୁଖ ଘରୋଇ ଶିକ୍ଷାନୁଷ୍ଠାନ ତଥା ଧନେଶ୍ୱର ରଥ ଇନ୍‌ଷ୍ଟିଚ୍ୟୁଟ୍ ଅଫ୍ ଇଞ୍ଜିନିୟରି ଆଣ୍ଡ ମ୍ୟାନେଜମେଣ୍ଟ ଷ୍ଟଡିଜ୍ ବା ଡ୍ରିମ୍‌ସ ୟୁନିଭର୍ସିଟି ଏବଂ ଜର୍ମାନୀର ଆଚେନ୍ ୟୁନିଭର୍ସିଟି(ଏୟୁ) ସହ ଏକ ଦ୍ୱିପାକ୍ଷିକ ସହଭାଗିତା ସ୍ଥାପନ କରିବାକୁ ଯାଉଛି। ଏପରିକି ଉଚ୍ଚତର ଶିକ୍ଷା ଓ ଗବେଷଣା କ୍ଷେତ୍ରରେ ଉତ୍କର୍ଷ ଏବଂ ଆନ୍ତର୍ଜାତିକ ସହଭାଗିତା ପାଇଁ ଉଭୟ ଏୟୁ ଓ ଡ୍ରିମ୍‌ସ ୟୁନିଭର୍ସିଟି ମଧ୍ୟରେ ଏକ ବୁଝାମଣାପତ୍ର (ଏମ୍‌ଓୟୁ) ମଧ୍ୟ ସ୍ୱାକ୍ଷରିତ ହେବାକୁ ଯାଉଛି। ଅପରପକ୍ଷରେ ଡ୍ରିମ୍‌ସ ୟୁନିଭର୍ସିଟି ପକ୍ଷରୁ ଏ ସଂକାନ୍ତୀୟ ଏକ ପ୍ରସ୍ତାବ ଏୟୁ କୁଳାଧିପତିଙ୍କୁ ଦିଆଯାଇଛି।

ଉଲ୍ଲେଖଯୋଗ୍ୟ, ଜର୍ମାନୀ ଗସ୍ତରେ ଥିବା ଡ୍ରିମ୍‌ସ ୟୁନିଭର୍ସିଟିର ନିର୍ଦ୍ଦେଶକ ତଥା ବିଶିଷ୍ଟ ଅସ୍ଥିଶଲ୍ୟ ବିଶେଷଜ୍ଞ ପ୍ରଫେସର ଡା. ଶକ୍ତିପ୍ରସାଦ ଦାସ ଆଚେନ୍ ବିଶ୍ୱବିଦ୍ୟାଳୟର କୁଳାଧିପତି ମାନ୍‌ଫେଡ୍ ନେଟ୍‌କୋଭେନ୍‌ଙ୍କୁ ସାକ୍ଷାତ କରିବା ଅବସରରେ ବିଶ୍ୱଦ୍ୟାଳୟର କୁଳପତି ପ୍ରଫେସର ଡ.ପ୍ରକାଶ କୁମାର ହୋତାଙ୍କ ସ୍ୱାକ୍ଷରିତ ଉକ୍ତ ପ୍ରସ୍ତାବ ପତ୍ରକୁ ପ୍ରଦାନ କରିବା ସହ ବିଶ୍ୱବିଦ୍ୟାଳୟର ଅଗ୍ରଗତି ସମ୍ପର୍କରେ ମଧ୍ୟ ବିସ୍ତୃତ ଭାବେ ଅବଗତ କରାଇଥିଲେ। ସେହିଭଳି ଏହି ଏମ୍‌ଓୟୁ ସ୍ୱାକ୍ଷରିତ ହେବା ଦ୍ୱାରା ଇଞ୍ଜିନିୟରିଂ, ମ୍ୟାନେଜେମେଣ୍ଟ, ମେଡିକାଲ ସାଇନ୍ସ ସମେତ ଅନ୍ୟାନ୍ୟ ପାଠ୍ୟକ୍ରମ ଆଦିରେ ଅଧ୍ୟୟନ ସହ ମିଳିତ ଗବେଷଣା, ପ୍ରୋଜେକ୍ଟ ପ୍ରସ୍ତୁତି, ଶିକ୍ଷକ ବିନିମୟ, ଶିକ୍ଷାକ୍ଷେତ୍ରରେ ସର୍ବୋତ୍ତମ ବ୍ୟବସ୍ଥା ପ୍ରଭୃତି ସମ୍ପର୍କରେ ଛାତ୍ରୀଛାତ୍ର, ଅଧ୍ୟାପିକା ଅଧ୍ୟାପକ ଓ ଗବେଷକ ପରିଚିତ ହେବା ସହିତ ଉପଲବ୍ଧ ସୁବିଧାସୁଯୋଗ ହାସଲ କରିପାରିବେ। ଏ ନେଇ ଡ୍ରିମ୍‌ସ ବିଶ୍ୱବିଦ୍ୟାଳୟର ପ୍ରତିଷ୍ଠାତା ଅଧ୍ୟକ୍ଷ ଡ. ପ୍ରମୋଦ ଚନ୍ଦ୍ର ରଥ ଏଭଳି ପ୍ରୟାସକୁ ସ୍ୱାଗତ କରିବା ସହ ଏହା ଫଳରେ ଆମର ବଶ୍ୱସ୍ତରୀୟ ମାନର ଅଭିବୃଦ୍ଧି ଘଟିବ ବୋଲି ଆଶା ବ୍ୟକ୍ତ କରିଛନ୍ତି।

ଶେୟାର ବଜାର କାରବାରରେ ହ୍ରାସ

ନୂଆଦିଲ୍ଲୀ,୧୧।୭ (ଅଭୟ ଦାଶ)

କ୍ରମାଗତ ୨ୟ ଦିନ ଲାଗି ଘରୋଇ ଶେୟାର ବଜାର କାରବାରରେ ହ୍ରାସ ଘଟିଛି। ଏପରିକି ଚଳିତ ସପ୍ତାହର ୪ର୍ଥ କାର୍ଯ୍ୟ ଦିବସର ଫଳାଫଳ ଅନୁଯାୟୀ ଶେୟାର ବଜାରର ନିବେଶକମାନେ ଲକ୍ଷାଧିକ ଟଙ୍କାର ନିବେଶ ହରାଇଛନ୍ତି। ବିଶେଷ କରି ଗୁରୁବାର ବମ୍ବେ ଷ୍ଟକ୍ ଏକ୍ସଚେଞ୍ଜ (ବିଏସ୍‌ଇ)ର ସେନ୍‌ସେକ୍ସ ୨୭.୪୩ ପଏଣ୍ଟ କମି ୭୯,୮୯୭.୩୪ ଅଙ୍କରେ କାରବାର ବନ୍ଦ କରିଥିଲା। ସେହିଭଳି ନ୍ୟାଶନାଲ ଷ୍ଟକ୍ ଏକ୍ସଚେଞ୍ଜ (ଏନ୍‌ଏସ୍‌ଇ) ର ନିଫ୍ଟି-୫୦ରେ ମଧ୍ୟ ୮.୫୦ ପଏଣ୍ଟ ହ୍ରାସ ଘଟି ୨୪,୩୧୫.୯୫ ଅଙ୍କରେ କାରବାର ବନ୍ଦ ହୋଇଥିଲା।

ଇନ୍‌ଫୋଜୋନ୍‌ର ଏକ୍ସକ୍ଲୁସିଭ ରିଟେଲ୍ ଶପ୍

ଭୁବନେଶ୍ୱର,୧୧।୭ (ଅଭୟ ଦାଶ)

ରାଜ୍ୟର ଅଗ୍ରଣୀ ଘରୋଇ ସଂସ୍ଥା ତଥା ଓଡ଼ିଶାର ସର୍ବବୃହତ୍ କମ୍ପ୍ୟୁଟର ଓ ଆସେସରିଜ୍ ଡିଷ୍ଟ୍ରିବ୍ୟୁଟର 'ଇନ୍‌ଫୋଜୋନ୍'ର ପ୍ରଥମ ଏକ୍ସକ୍ଲୁସିଭ ରିଟେଲ୍ ଶପ୍ ଗୁରୁବାର ଭୁବନେଶ୍ୱର ଶହୀଦନଗରଠାରେ ଉଦ୍‌ଘାଟିତ ହୋଇଯାଇଛି। ଏହି ଅବସରରେ ଭୁବନେଶ୍ୱର ଏକାମ୍ର ବିଧାୟକ ବାବୁ ସିଂ ସମ୍ମାନିତ ଅତିଥି ଭାବେ ଯୋଗ ଦେଇ ଏହାର ଉଦ୍‌ଘାଟନ କରିଥିଲେ। ଅନ୍ୟମାନଙ୍କ ମଧ୍ୟରେ ଓଡ଼ିଆ ଅଭିନେତା ସବ୍ୟସାଚୀ ମିଶ୍ର, ଅଭିନେତ୍ରୀ ଅର୍ଚ୍ଚିତା ସାହୁ ଏବଂ ଇନ୍‌ଫୋଜୋନ୍‌ର ପ୍ରତିଷ୍ଠାତା ତଥା ସିଇଓ ରାକେଶ ମହାପାତ୍ର ପ୍ରମୁଖ ଉପସ୍ଥିତ ଥିଲେ।

ଏ ସମ୍ପର୍କରେ ଇନ୍‌ଫୋଜୋନ୍‌ର ପ୍ରତିଷ୍ଠାତା ତଥା ସିଇଓ ରାକେଶ ମହାପାତ୍ର କହିଥିଲେ, ଆମେ ୨୦୦୬ରୁ ଭୁବନେଶ୍ୱରରେ କମ୍ପ୍ୟୁଟର ଓ ଆସେସରିଜ୍ ଡିଷ୍ଟ୍ରିବ୍ୟୁଟର ଭାବେ ଗ୍ରାହକଙ୍କୁ ଗୁଣାତ୍ମକ ଉତ୍ପାଦଗୁଡିକୁ ଉଚିତ ମୂଲ୍ୟରେ ଯୋଗାଇବା ସହ ବିକ୍ରୟ ପରବର୍ତ୍ତୀ ସେବା ପ୍ରଦାନ ସହ ଗ୍ରାହକଙ୍କ ବିଶ୍ୱାସଭାଜନ ହେବାରେ ସଫଳ ହୋଇଛୁ। ଏପରିକି ଆମ ରିଟେଲ ଶପ୍‌ରେ ସମସ୍ତ ଲୋକପ୍ରିୟ ବ୍ରାଣ୍ଡ ଯଥା ଆସର, ଆସସ୍, ଏମ୍‌ଏସ୍‌ଆଇ, ଡେଲ୍, ଏର୍‌ପି, ଲେନେଭୋ, ଗିଗାବାଇଟ୍, ପ୍ରୋଟ୍ରୋନିକ୍ସ ଓ ଏପସନ୍ ପରି ନାମୀଦାମୀ ବ୍ରାଣ୍ଡର କମ୍ପ୍ୟୁଟର ଓ ଆସେସରିଜ୍ ଉପଲବ୍ଧ ରହିଛି।

ଡିଜିଟାଲ ପେମେଣ୍ଟସ ଶିଳ୍ପରେ ଦ୍ରୁତ ବୃଦ୍ଧି

ଭୁବନେଶ୍ୱର,୧୧।୭ (ଅଭୟ ଦାଶ)

ଦେଶର ଅଗ୍ରଣୀ ଇ-କମର୍ସ ମାର୍କେଟପ୍ଲେସ୍ 'ଫ୍ଲିପ୍‌କାର୍ଟ' ନୂତନ ସେବାର ଶୁଭାରମ୍ଭ ସମ୍ପର୍କରେ ଘୋଷଣା କରାଯାଇଛି। ଏପରିକି ଏହି ପ୍ଲାଟ୍‌ଫର୍ମ (ଆପ୍)ରେ ଫାସ୍‌ଟାଗ୍, ଡିଟିଏଚ୍ ରିଚାର୍ଜ,ଲ୍ୟାଣ୍ଡଲାଇନ, ବ୍ରଡ୍‌ବ୍ୟାଣ୍ଡ ଓ ମୋବାଇଲ ପୋଷ୍ଟପେଡ୍ ବିଲ୍ ପେମେଣ୍ଟ ସମେତ ୫ଟି ନୂତନ ରିଚାର୍ଜ ଓ ବିଲ୍ ପେମେଣ୍ଟ ବର୍ଗର ସେବା ନିକଟରେ ଶୁଭାରମ୍ଭ ହୋଇଯାଇଛି। ବିଦ୍ୟମାନ ଇଲେକ୍‌ଟ୍ରିସିଟି ଓ ମୋବାଇଲ ପ୍ରିପେଡ୍ ରିଚାର୍ଜ ବିକଳ୍ପ ସମେତ ଏହି ନୂତନ ବର୍ଗଗୁଡିକ ମଧ୍ୟ ପ୍ଲାଟ୍‌ଫର୍ମରେ ଉପଲବ୍ଧ ହେବ। ଅପରପକ୍ଷରେ ଫ୍ଲିପ୍‌କାର୍ଟ ପକ୍ଷରୁ ନ୍ୟାଶନାଲ ପେମେଣ୍ଟସ କର୍ପୋରେଶନ ଅଫ୍ ଇଣ୍ଡିଆ ଦ୍ୱାରା ବିକଶିତ ଭାରତ ବିଲ୍ ପେମେଣ୍ଟସ ସିଷ୍ଟମ ସହ ନୂଆ ସେବାଗୁଡିକୁ ଏକତ୍ର କରିବାରେ ସାହାଯ୍ୟ କରିବା ପାଇଁ ଭାରତର ଅନ୍ୟତମ ଅଗ୍ରଣୀ ପେମେଣ୍ଟ ସଲ୍ୟୁଶନ କମ୍ପାନୀ ବିଲ୍‌ଡେସ୍କ ସହ ପ୍ଲାଟ୍‌ଫର୍ମର ସହଭାଗିତା ସ୍ଥାପନ ହୋଇଛି। ବିଶେଷକରି ଏକ ସୀମିତ ଅବଧି ପାଇଁ ଗ୍ରାହକମାନେ ଫ୍ଲିପ୍‌କାର୍ଟ ୟୁପିଆଇ ବ୍ୟବହାରକରି ସୁପରକଏନ ସହ ୧୦% ପର୍ଯ୍ୟନ୍ତ ଅଫର ପାଇପାରିବେ। ଏହି ନୂଆ ବର୍ଗଗୁଡିକର ଶୁଭାରମ୍ଭ ସହ ଗ୍ରାହକମାନେ ଫ୍ଲିପ୍‌କାର୍ଟ ଜରିଆରେ ଶପିଙ୍ଗ୍‌ର ଉପଭୋଗ ସହ ନିଜର ବିଲ୍ ଓ ରିଚାର୍ଜ ପେମେଣ୍ଟ ମଧ୍ୟ କରିପାରିବେ। ଫ୍ଲିପ୍‌କାର୍ଟର ପେମେଣ୍ଟସ ଆଣ୍ଡ ସୁପରକଏନ୍ସ ବିଭାଗର ଉପାଧ୍ୟକ୍ଷ, ଗୌରବ ଅରୋରା କହିଛନ୍ତି, ଡିଜିଟାଲ ପେମେଣ୍ଟସ ଶିଳ୍ପରେ ଦ୍ରୁତ ବୃଦ୍ଧି ସହିତ ଗ୍ରାହକମାନେ ନିଜର ବିଲ୍ ପଇଠ କରିବା ପାଇଁ ଇଲେକ୍‌ଟ୍ରୋନିକ୍ ମାଧ୍ୟମକୁ ବହୁମାତ୍ରାରେ ଚୟନ କରୁଛନ୍ତି।

Classified Everyday

0674-2580101, 2549949

REAL ESTATE

SALE

1BHK ready to move in flats available in Hi-Tech Brundaban Project near Batamangala Temple, Puri Town. 9937787418, 9348871895. D-712

ନଖରା ସମ୍ ହସ୍ପିଟାଲ-2 ରୁ 9 K.M. 1200sqft.-3,50,000/- ଘରବାରି ପ୍ଲଟ୍ ବିକ୍ରିହେବ। 9114705579. D-75973

(1) Commercial plot, facing to NH Road Nakhara to Niali NH 10000sqft. 3 sides road, (2) Residential plot near Petal English Medium School 850/- sft. with boundarywall at Brahmanjharilo, Cuttack, 11 K.M. to BBSR. Personal plots, No builders. 7809525452. D-75758

Duplex project at Retang Medical, Station, C.V. Raman University, Tamando, Bhubaneswar. 7008459987. D-75965

SC plot sale at Bagchi Cancer Hospital backside- 2000sqft.- 30,00,000. 6372753860. D-75972

Email ମାଧ୍ୟମରେ କ୍ଲାସିଫାଏଡକୁ ବିଜ୍ଞାପନ ପଠାଇବାର ଠିକଣା:- classifieddharitri@gmail.com

Plot for sale Balasore 40 dismil near Hotel Zaika International, both side road, Owner. 8763066010. D-586

Residential Yellow zone plot Bhubaneswar Rajdhani College, Patia- KIIT, KIMS ODM Global School. 9938424085, 7978729819. D-718

PURCHASE

Require Property/ Ashram for opening Yoga/Naturopathy Centre in Puri.Contact 9477315715. D-710

Newly open Jyoti SPA positively health benefits (Expert therapist). 8458067955. D-76130

Relax, Refresh your body, Mind at Saikrupa Spa with best therapies. 8984068077. D-678

Monalisa massage Club: All types Body massage with hiprofile smart lady rooms service available. 9708545108. D-694

Fully relaxed body massage trained therapist. Central SPA. 9556483961. D-75759

PILES Clinic, BBSR, ଅର୍ଶ, ମଳକଣ୍ଟକ, ଭଗନ୍ଦର ଚିକିତ୍ସା କରାଯାଏ। 9861146916, 9078463148. D-75339

AFFIDAVIT

ମୁଁ ରଞ୍ଜନ ଗିରି, ପିତା- ଅତୁଲ ଚନ୍ଦ୍ର ଗିରି, ଗ୍ରାମ- ସୁନିତୀ

ହାଇୱା ପଛରେ ପିଟିହେଲା ବାଇକ୍: ୨ ମୃତ

ଯାଜପୁର ସଦର,୧୧।୭ (ସମର ବିଜୟ ଶରଣ)

ଯାଜପୁର ବ୍ଲକ ଅନ୍ତର୍ଗତ ୨୦ ନମ୍ବର ଜାତୀୟ ରାଜପଥର ବରୁଆଁ-ରାଜଘାଟ ମଧ୍ୟରେ ଏକ ହାଇୱା ପଛରେ ବାଇକ୍ ପିଟି ହୋଇଛି। ଏଥିରେ ୨ ବାଇକ୍ ଆରୋହୀଙ୍କ ମୃତ୍ୟୁ ହୋଇଛି। ମୃତକ ହେଲେ ବରୁଆଁ ପଞ୍ଚାୟତ ସାନ କୁଖାଲା ଗ୍ରାମର ହରିହର ବେହେରାଙ୍କ ପୁଅ ବଳିଆ ବେହେରା (୧୮) ଓ ତାଙ୍କ ସାଙ୍ଗ ଝାଡ଼ଖଣ୍ଡ ରାଜ୍ୟ ଦେଓଘର ଥାନା ଅନ୍ତର୍ଗତ ଚାନ୍ଦି ଗ୍ରାମର ମହମ୍ମଦ ଅଲ୍ଲିମୁଦିନଙ୍କ ପୁଅ ସୋହେଲ ଅନ୍‌ସାରୀ(୨୬)।ଉଭୟ ବୁଧବାର ରାତି ପ୍ରାୟ ୧୦ ଟାରେ ଏକ ବାଇକ୍ ଓଡିଶା୪ଏଲ୨୧୨୬ ଯୋଗେ ଭଦ୍ରକରୁ ସାନକୁଖାଲା ଗ୍ରାମକୁ ଫେରୁଥିଲେ। ଏହି ସମୟରେ ରାସ୍ତା ଉପରେ ଠିଆ ହୋଇଥିବା ଏକ ହାଇୱା ଓଡି୦୨ଏସ୍‌୧୦୫୧ ପଛରେ ପିଟି ହୋଇ ଯାଇଥିଲେ। ଫଳରେ ଘଟଣାସ୍ଥଳରେ ଜଣଙ୍କର ମୃତ୍ୟୁ ହୋଇଥିଲା। ଅନ୍ୟ ଜଣକୁ ସ୍ଥାନୀୟ ଲୋକଙ୍କ ସହାୟତାରେ ଜିଲା ମୁଖ୍ୟ ଚିକିତ୍ସାଳୟକୁ ନିଆଯାଇଥିଲା। ସେଠାରେ ଡାକ୍ତର ତାଙ୍କୁ ମୃତ ଘୋଷଣା କରିଥିଲେ। ଖବର ପାଇ ସଦର ଥାନା ପୋଲିସ ପହଞ୍ଚି ହାଇୱା ଓ ବାଇକକୁ ଜବତ କରି ଥାନାକୁ ଆଣିଥିଲା। ଏନେଇ ଥାନାରେ ଏକ ଅପମୃତ୍ୟୁ ମାମଲା ରୁଜୁ ହୋଇଛି।

ଢଗଢମାଳି

(କ୍ରମେ ଲୋକମୁଖରୁ ଓ ଜନମାନସରୁ ବିସ୍ମୃତ ହେଉଥିବା ଢଗଢମାଳିକୁ ପାଠିକା-ପାଠକଙ୍କ ନିକଟରେ ପହଞ୍ଚାଇବା ସକାଶେ ଧରିତ୍ରୀର ପ୍ରୟାସ)

ଅନଲୋ ଗୋରୀ, ସେଇ କାଳକୁ
ପିଠି କରିଥିଲୁ ତାଳ ମୂଳକୁ,
ତାଳ ଫୋପଡ଼ରେ ନୋହିଲା କିଛି
କୁସୁମ ଫୁଲରେ ଅଙ୍ଗ ବଥଉଛି ।

ପିଲାଦିନେ ଭାରି ଦୁଃଖକଷ୍ଟ ସହି ଦେହକୁ ପଥର କରି ଜୀବନ ବିତାଇଥିବା ଝିଅର ଭାଗ୍ୟ ଖୋଲିଯିବାରୁ ଏବେ ଦୁଃଖ ଦିନଗୁଡ଼ିକ ସୁଖଦିନ ହୋଇଗଲା। ଏତେ ସୁଖ ମିଳିଲାଯେ ସାମାନ୍ୟ ମାତ୍ର ପୀଡାରେ ବି ଦେହ ବଥେଇଲା। ପରୋକ୍ଷରେ ଭାଗ୍ୟ ବଦଳିଗଲେ ମଣିଷର ଆଦବକାଇଦା ବଦଳିଯାଉଥିବା ପରିପ୍ରେକ୍ଷୀରେ ଏଭଳି ଉକ୍ତି ବର୍ଣ୍ଣନା କରାଯାଇଛି।

ଅବୋଧକୁ ମାରେ ବୋଧା,
ବୋଧାକୁ ମାରେ ଖୋଦା।

ବୁଝିପାରୁ ନ ଥିବା ଲୋକର ଜ୍ଞାନ ନ ଥାଏ। ତାକୁ ବୁଝାଇବାର ଶକ୍ତି ଥାଏ ବୁଦ୍ଧିମାନ ଲୋକର। ବୋଧ ଶକ୍ତି ଥିବା ବ୍ୟକ୍ତି ବହୁତ ଚତୁର ଓ ଧୂର୍ତ୍ତ। ତାକୁ ଜ୍ଞାନୀ ଲୋକ ବୁଝାଇପାରନ୍ତି ନାହିଁ। ଏଭଳି ବ୍ୟକ୍ତିଙ୍କୁ କେବଳ ଭଗବାନ ହିଁ ଦଣ୍ଡ ବା ଶାସ୍ତି ଦେଇ ବାଟକୁ ଆଣିପାରନ୍ତି ବୋଲି ଏଠାରେ ପ୍ରକାଶ କରାଯାଇଛି।

ଓଡ଼ିଆ ଢଗଢମାଳି ଓ ରୂଢ଼ି ପ୍ରୟୋଗ-ଏ.କେ. ମିଶ୍ର ପବ୍ଲିଶର୍ସ ପ୍ରା:ଲିଃ

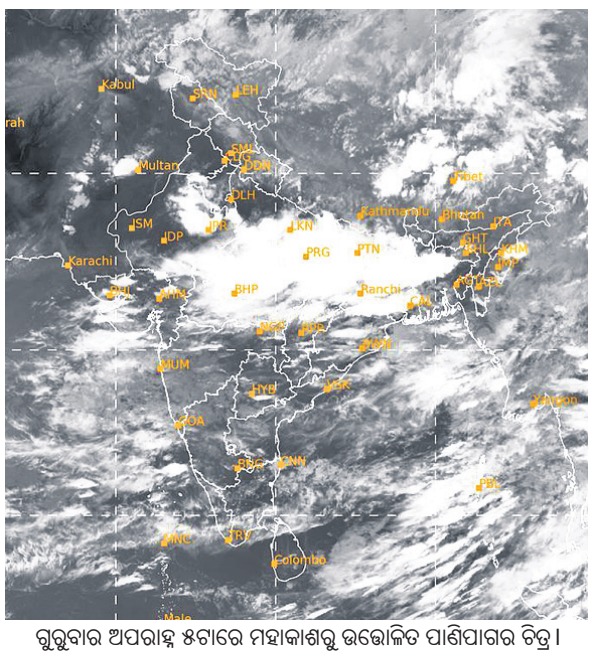

ଗୁରୁବାର ଅପରାହ୍ନ ୫ଟାରେ ମହାକାଶରୁ ଉତ୍ତୋଳିତ ପାଣିପାଗର ଚିତ୍ର।

ପୁଷ୍ଟିକର ମଧ୍ୟାହ୍ନଭୋଜନ ପ୍ରସ୍ତୁତିକୁ ମନ୍ତ୍ରୀ ନିତ୍ୟାନନ୍ଦଙ୍କ ଗୁରୁତ୍ୱ

ପିଏମ୍ -ପୋଷଣ ପ୍ରଶିକ୍ଷଣ ଶିବିରରେ ମନ୍ତ୍ରୀ ନିତ୍ୟାନନ୍ଦ ଗଣ୍ଡ ପାଚିକା ଓ ସହାୟିକାଙ୍କୁ ପରାମର୍ଶ ଦେଉଛନ୍ତି।

ପିଏମ୍-ପୋଷଣକୁ ନେଇ ପ୍ରଶିକ୍ଷଣ କାର୍ଯ୍ୟକ୍ରମ ଆରମ୍ଭ

ଭୁବନେଶ୍ୱର, ୧୧।୭(ଅସମାପିକା ସାହୁ)

ସରକାରୀ ବିଦ୍ୟାଳୟରେ ପଢୁଥିବା ଛାତ୍ରୀଛାତ୍ରଙ୍କୁ ସୁରକ୍ଷିତ ଓ ସ୍ୱାସ୍ଥ୍ୟକର ମଧ୍ୟାହ୍ନଭୋଜନ ଯୋଗାଇଦେବା ଲକ୍ଷ୍ୟରେ ଗୁରୁବାର ମିଶନ ଶକ୍ତି ଭବନ ପରିସରରେ ଦୁଇଦିନିଆ ପ୍ରଶିକ୍ଷଣ ଆରମ୍ଭ ହୋଇଛି। ବିଦ୍ୟାଳୟ ଓ ଗଣଶିକ୍ଷା ମନ୍ତ୍ରୀ ନିତ୍ୟାନନ୍ଦ ଗଣ୍ଡ ମୁଖ୍ୟ ଅତିଥି ଭାବେ ଯୋଗଦେଇ ଏହାକୁ ଉଦ୍‌ଘାଟନ କରିଛନ୍ତି। ଭାରତ ସରକାରଙ୍କ ପିଏମ୍-ପୋଷଣ, ମିଳିତ ଜାତିସଂଘ, ବିଶ୍ୱ ଖାଦ୍ୟ ସଂଗଠନ ଏବଂ ଓଡ଼ିଶା ସରକାରଙ୍କ ଗଣଶିକ୍ଷା ବିଭାଗ ପକ୍ଷରୁ ଆୟୋଜିତ ଏହି କାର୍ଯ୍ୟକ୍ରମରେ ପିଲାମାନଙ୍କୁ ପୋଷଣଯୁକ୍ତ ମଧ୍ୟାହ୍ନଭୋଜନ ଯୋଗାଇବା ସମ୍ପର୍କରେ ଆଲୋଚନା କରାଯାଇଛି। ଓଡ଼ିଶାରୁ ଅପପୁଷ୍ଟି ଦୂରୀକରଣ ଓ କିପରି ପୁଷ୍ଟିକର ମଧ୍ୟାହ୍ନଭୋଜନ ପ୍ରସ୍ତୁତ ହୋଇପାରିବ ସେ ନେଇ ମନ୍ତ୍ରୀ ଗୁରୁତ୍ୱାରୋପ କରିଥିଲେ। ଏହି ପ୍ରଶିକ୍ଷଣ ୮ଟି ପର୍ଯ୍ୟାୟରେ ଆସନ୍ତା ଅଗଷ୍ଟ ୭ ତାରିଖ ଯାଏ ଚାଲିବ। ଏଥିରେ ରାଜ୍ୟର ୩୦ ଜିଲାରୁ ୮୦୦ ଜଣ ପାଚିକା ତଥା ସହାୟିକାଙ୍କୁ ମାଷ୍ଟର ଟ୍ରେନର ଭାବେ ପ୍ରଶିକ୍ଷଣ ଦିଆଯାଉଛି। ମାଲକାନଗିରି, କୋରାପୁଟ, ନବରଙ୍ଗପୁର ଓ ରାୟଗଡ଼ା ଜିଲାରୁ ଆସିଥିବା ମାଷ୍ଟର ଟ୍ରେନରମାନେ ସୁରକ୍ଷିତ ଏବଂ ସ୍ୱାସ୍ଥ୍ୟକର ପରିବେଶରେ କିଭଳି ମଧ୍ୟାହ୍ନଭୋଜନ ପ୍ରସ୍ତୁତ କରାଯିବ ସେ ନେଇ ପ୍ରଶିକ୍ଷଣ ନେଉଛନ୍ତି। ବିଶ୍ୱ ଖାଦ୍ୟ କାର୍ଯ୍ୟକ୍ରମର ରାଜ୍ୟ ମୁଖ୍ୟ ହିମାଂଶୁ ବଳ ଉତ୍ତମ ଗୁଣବତ୍ତାଯୁକ୍ତ ଖାଦ୍ୟ ପ୍ରସ୍ତୁତି, ଉତ୍କୃଷ୍ଟମାନର ସାମଗ୍ରୀ ବ୍ୟବହାର କରିବା, ରୋଷେଇ ପ୍ରଣାଳୀ, ଆବର୍ଜନା ପରିଚାଳନା ଏବଂ ପୋଷଣ ଉଦ୍ୟାନର ଉନ୍ନତୀକରଣ ସମ୍ପର୍କରେ କହିଥିଲେ। ଦ୍ୱିତୀୟ ପର୍ଯ୍ୟାୟରେ ଏଫ୍‌ଏସ୍‌ଏସ୍‌ଏଆଇରେ ପଞ୍ଜୀକୃତ ସଂସ୍ଥା ଦ୍ୱାରା ଖାଦ୍ୟ ସୁରକ୍ଷା ତାଲିମ ଏବଂ ପ୍ରମାଣୀକରଣ ପ୍ରଶିକ୍ଷଣ ପ୍ରଦାନ କରାଯାଇଥିଲା। କାର୍ଯ୍ୟକ୍ରମରେ ଗଣଶିକ୍ଷା ବିଭାଗ ଅତିରିକ୍ତ ଶାସନ ସଚିବ ସଂଗ୍ରାମ କେଶରୀ ମହାପାତ୍ର ଯୋଗଦେଇ ଏହି କାର୍ଯ୍ୟକ୍ରମ ଦ୍ୱାରା କିପରି ସରକାର ସମଗ୍ର ରାଜ୍ୟରେ ପୁଷ୍ଟିହୀନତାର ମୁକାବିଲା କରିପାରିବେ ଏବଂ ବିଦ୍ୟାଳୟରେ କିଭଳି ଉପସ୍ଥାପନ ବୃଦ୍ଧି କରାଯାଇପାରିବ ସେ ସମ୍ପର୍କରେ ଆଲୋଚନା କରିଥିଲେ। ଅତିରିକ୍ତ ଶାସନ ସଚିବ ଗିରୀଶ ଚନ୍ଦ୍ର ସିଂହ ଧନ୍ୟବାଦ ଅର୍ପଣ କରିଥିଲେ।

ରାଜ୍ୟରେ ପରିବାର ନିୟୋଜନ କାର୍ଯ୍ୟକ୍ରମ ସଫଳ ହୋଇଛି

ରାଜ୍ୟସ୍ତରୀୟ ବିଶ୍ୱ ଜନସଂଖ୍ୟା ଦିବସ

ଭୁବନେଶ୍ୱର, ୧୧।୭(ଅସମାପିକା ସାହୁ)

ଜାତୀୟ ପରିବାର ସ୍ୱାସ୍ଥ୍ୟ ସର୍ଭେ(ଏନ୍‌ଏଏଫ୍‌ଏଚ୍‌ଏସ୍)-୫ ରିପୋର୍ଟ ଅନୁସାରେ, ଓଡ଼ିଶାରେ ପ୍ରଜନନ ହାର ହ୍ରାସ ପାଇ ୧.୮ ରେ ପହଞ୍ଚିଛି। ଏହା ଜାତୀୟ ହାର ୨.୦ରୁ କମ୍ ରହିଛି। ଏହି ପ୍ରଜନନ ହାର ରାଜ୍ୟରେ ପରିବାର ନିୟୋଜନ କାର୍ଯ୍ୟକ୍ରମର ସଫଳତାକୁ ସୂଚାଉଛି। ପରିବାର ନିୟୋଜନ କାର୍ଯ୍ୟକ୍ରମ ଦ୍ୱାରା କୌଣସି ନିର୍ଦ୍ଦିଷ୍ଟ ଅଞ୍ଚଳ/ରାଜ୍ୟ/ଦେଶର ଜନସଂଖ୍ୟାରେ ସ୍ଥିରତା ସମ୍ଭବ ବୋଲି ଗୁରୁବାର ସ୍ୱାସ୍ଥ୍ୟ ନିର୍ଦ୍ଦେଶାଳୟ ସମ୍ମିଳନୀ କକ୍ଷରେ ଆୟୋଜିତ ରାଜ୍ୟସ୍ତରୀୟ ବିଶ୍ୱ ଜନସଂଖ୍ୟା ଦିବସ ପାଳନ ଅବସରରେ ମତପ୍ରକାଶ ପାଇଛି। ପରିବାର ନିୟୋଜନ ତଥା ଜନସଂଖ୍ୟା ବୃଦ୍ଧି ଦିଗରେ ସଚେତନତା ସୃଷ୍ଟି ଉଦ୍ଦେଶ୍ୟରେ ପ୍ରତିବର୍ଷ ଜୁଲାଇ ୧୧ରେ ବିଶ୍ୱ ଜନସଂଖ୍ୟା ଦିବସ ପାଳିତ ହୋଇଆସୁଛି। ଏହି ପରିପ୍ରେକ୍ଷୀରେ ସ୍ୱାସ୍ଥ୍ୟ ଓ ପରିବାର କଲ୍ୟାଣ ବିଭାଗ ପକ୍ଷରୁ ଆୟୋଜିତ ଏହି କାର୍ଯ୍ୟକ୍ରମରେ ବିଭାଗର ସ୍ୱତନ୍ତ୍ର ସଚିବ ଜିତେନ୍ଦ୍ର ମୋହନ ବେବର୍ତ୍ତା, ପରିବାର କଲ୍ୟାଣ ନିର୍ଦ୍ଦେଶିକା ଡା. ସଂଯୁକ୍ତା ସାହୁ, ଜନସ୍ୱାସ୍ଥ୍ୟ ନିର୍ଦ୍ଦେଶକ ଡା. ନୀଳକଣ୍ଠ ମିଶ୍ର ପ୍ରମୁଖ ଉପସ୍ଥିତ ଥିଲେ। ଗର୍ଭନିରୋଧର ପାରମ୍ପରିକ ପ୍ରଣାଳୀରେ ସ୍ୱାସ୍ଥ୍ୟ ବିଭାଗ ପକ୍ଷରୁ ବାସ୍କେଟ ଅଫ୍ ଚଏସେସ୍‌ରେ ଆଉ ୨ଟି ନୂତନ ଗର୍ଭନିରୋଧକ 'ସବ୍ ଡର୍‌ମାଲ ଇମପ୍ଲାଣ୍ଟ' ଏବଂ 'ସବ୍‌କ୍ୟୁଟାନିୟମ ଇଞ୍ଜେକ୍ସନ ଏମ୍‌ପିଏ(ଅନ୍ତରା)' ପାଇଲଟ ପ୍ରୋଜେକ୍ଟ ଭାବେ ଆରମ୍ଭ କରାଯାଇଥିବା କାର୍ଯ୍ୟକ୍ରମରେ ସୂଚନା ଦିଆଯାଇଥିଲା।ଏହି ଅବସରରେ ୨୦୨୩-୨୪ ବର୍ଷ ପାଇଁ ପରିବାର ନିୟୋଜନ ସେବା କ୍ଷେତ୍ରରେ ଶ୍ରେଷ୍ଠ ପ୍ରଦର୍ଶନ ପାଇଁ ନୂଆପଡ଼ା, ସୋନପୁର, ନବରଙ୍ଗପୁର, କଟକ, ବୌଦ୍ଧ ଜିଲାକୁ ପୁରସ୍କୃତ କରାଯାଇଛି। ସେହିପରି ଗର୍ଭନିରୋଧକ ଏମ୍‌ପିଏ(ଅନ୍ତରା) ବ୍ୟବହାରରେ ଦେବଗଡ଼ ଓ ଗଜପତି ଜିଲା, ପିପି ଆଇୟୁସିଡି ବ୍ୟବହାରରେ ଜଗତ୍‌ସିଂହପୁର ଓ ଗଞ୍ଜାମ ଜିଲା, ପିଏ ଆଇୟୁସିଡି ବ୍ୟବହାରରେ ଯାଜପୁର ଓ କନ୍ଧମାଳ ଜିଲାକୁ ପୁରସ୍କୃତ କରାଯାଇଛି। ସେହିଭଳି ବିଭିନ୍ନ ସ୍ୱାସ୍ଥ୍ୟ ସେବା ପ୍ରଦାନ କ୍ଷେତ୍ରରେ ଉଲ୍ଲେଖନୀୟ କାର୍ଯ୍ୟ ପାଇଁ ବ୍ୟକ୍ତିବିଶେଷଙ୍କୁ ପୁରସ୍କୃତ କରାଯାଇଥିଲା। ସ୍ୱାସ୍ଥ୍ୟ ଓ ପରିବାର କଲ୍ୟାଣ ମନ୍ତ୍ରଣାଳୟ ଅତିରିକ୍ତ ନିର୍ଦ୍ଦେଶକ ଡା. ମୂରଲୀଧର ପାଢ଼ୀ ଧନ୍ୟବାଦ ଅର୍ପଣ କରିଥିଲେ।

ଭକ୍ତଙ୍କ ପାଇଁ ଉପବାସ ରହିଲେ ମା' ତାରିଣୀ

ଆଷାଢ଼ୀ ପୂଜାରେ ସୁନାବେଶ ଦର୍ଶନକଲେ ୧୦ ହଜାର ଶ୍ରଦ୍ଧାଳୁ

ଘଟଗାଁ,୧୧।୭(ରାଜେନ୍ଦ୍ର ପଟ୍ଟନାୟକ)

ଭକ୍ତମାନେ ସବୁବେଳେ ମା'ଙ୍କୁ ନିଜର ଦୁଃଖ ଜଣାଇବା ସହ ମନସ୍କାମନା ପୂରଣ ପାଇଁ ଉପବାସ, ବ୍ରତ କରିଥାଆନ୍ତି। ହେଲେ ଭକ୍ତଙ୍କ ପାଇଁ ମା' ନିଜେ ଉପବାସ ରହିବା ଏକ ନିଆରା ପରମ୍ପରା। କେନ୍ଦୁଝର ଜିଲା ଘଟଗାଁବାସିନୀ ମା' ତାରିଣୀଙ୍କ ପବିତ୍ର ଆଷାଢ଼ୀ ପର୍ବ ଅବସରରେ ଏହି ପରମ୍ପରା ଦେଖିବାକୁ ମିଳିଛି। ଆଷାଢ଼ ମାସର ଶେଷ ଗୁରୁବାର ଏହି ପୂଜା ଅନୁଷ୍ଠିତ ହୋଇଥିଲା। ଏହି ଅବସରରେ ଅନୁଷ୍ଠିତ ମା'ଙ୍କ ସୁନାବେଶ ଦେଖିବାକୁ ୧୦ ହଜାରରୁ ଊର୍ଦ୍ଧ୍ୱ ଭକ୍ତଙ୍କ ସମାଗମ ହୋଇଥିଲା। ପ୍ରକାଶ ଯେ, ଆଷାଢ଼ୀ ପର୍ବ ଅବସରରେ ମା'ଙ୍କର ଦୈନନ୍ଦିନ ପୂଜା ନୀତିକାନ୍ତି କରାଯାଇ ନ ଥିଲା। ଦିନତମାମ ପହଡ଼ ପଡ଼ି ରହିଥିଲା। ସୂର୍ଯ୍ୟାସ୍ତ ପରେ ମା'ଙ୍କର ସମସ୍ତ ମାର୍ଜନା ଓ ନୀତିକାନ୍ତି କରାଯାଇ ସ୍ୱତନ୍ତ୍ର ପୂଜାର୍ଚ୍ଚନା କରାଯିବା ପରେ ପହଡ ଖୋଲିଥିଲା। ପରମ୍ପରା ଅନୁଯାୟୀ ଘଟଗାଁ ୨୨ ଖଣ୍ଡ ମୌଜାରେ ଥିବା ଗ୍ରାମଦେବତୀ ଶାଳର ଦେହୁରୀ ଓ ଗ୍ରାମ ମୁଖିଆମାନଙ୍କୁ ମନ୍ଦିର ପ୍ରଶାସନ ତରଫରୁ ନିମନ୍ତ୍ରଣ କରାଯାଇଥିଲା। ସନ୍ଧ୍ୟାରେ ସେମାନେ ଭୋଗ ଡାଲା ଓ ଛାଗ (ବୋଦା) ଧରି ପୀଠରେ ପହଞ୍ଚିଥିଲେ। ସୂର୍ଯ୍ୟାସ୍ତ ପରେ ବରିଷ୍ଠ ପୂଜକ ଶ୍ୟାମସୁନ୍ଦର ଦେହୁରୀ, ପ୍ରଦୀପ ଦେହୁରୀ, ନଟବର ଦେହୁରୀ, ରାଜକିଶୋର ଦେହୁରୀ, ପର୍ଶୁରାମ ଦେହୁରୀ, ଯଯାତି କିଶୋର ଦେହୁରୀ, ଶରତ ଦେହୁରୀଙ୍କ ସମେତ ୧୦ରୁ ଊର୍ଦ୍ଧ୍ୱ ପୂଜକ ମା'ଙ୍କ ପୀଠର ମାର୍ଜନା କରିଥିଲେ। ପରେ ଆଷାଢ଼ୀ ପୂଜା ଆରମ୍ଭ ହୋଇ ଗଙ୍ଗାଜଳ, ମହୁ, ଅଗୁର, ହଳଦୀ, ଚୁଆ, ଚନ୍ଦନ, ଘିଅରେ ମା'ଙ୍କ ମହାସ୍ନାନ କରାଯାଇଥିଲା। ସୁନାବେଶ ପରେ ଶାବରୀ ମନ୍ତ୍ରରେ ସ୍ୱତନ୍ତ୍ର ପୂଜା କରାଯାଇଥିଲା। ମଙ୍ଗଳଆଳତି କରାଯାଇ ଅପରାହ୍ନରେ ପହଡ଼ ଖୋଲିବା ମାତ୍ରେ ଭକ୍ତ ଲମ୍ବା ଧାଡିରେ ମନ୍ଦିରକୁ ପ୍ରବେଶ କରିଥିଲେ। ଭକ୍ତ ମା'ଙ୍କ ସୁନାବେଶ ଦେଖି ଆତ୍ମବିଭୋର ହୋଇଥିଲେ। ରାତି ୮ ଟା ପରେ ୨୨ ଖଣ୍ଡ ମୌଜାରୁ ଆସିଥିବା ଗ୍ରାମଦେବତୀ ଶାଳର ଦେହୁରୀ ଓ ଗାଁ ମୁଖିଆଙ୍କ ଡାଲା ପୂଜା ଓ ବୋଦା ପୂଜା ବିଧିମୁତାବକ କରାଯାଇଥିଲା। ଗୋଟିଏ ଦିନ ମା'ଙ୍କଠାରେ କିମ୍ବଦନ୍ତୀ ଅନୁଯାୟୀ ବଳିଭୋଗ ବ୍ୟବସ୍ଥା ରହିଛି। ରାତି ୧୦ଟା ପର୍ଯ୍ୟନ୍ତ ପୂଜା ଚାଲିଥିବା ବେଳେ ସାଧାରଣ ଦର୍ଶନ ମଧ୍ୟ ୧୦ଟା ପର୍ଯ୍ୟନ୍ତ ଚାଲିଥିଲା। ବିଳମ୍ବିତ ରାତିରେ ସ୍ୱତନ୍ତ୍ର ନିଶାପୂଜା କରାଯାଇଥିଲା। ପୂଜାବେଳେ ମା'ଙ୍କ ବାହନ ବାଘ ଏହି ବଳିଭୋଗ ପାଇଁ ପୂଜାପାଖକୁ ଆସିଥାଏ ବୋଲି ବିଶ୍ୱାସ ରହିଛି। ଏହିଦିନ ମା' ଉପବାସ ରହି ପ୍ରଜାଙ୍କ ମଙ୍ଗଳକାମନା କରି ବିଷ୍ଣୁ ଆରାଧନା କରିଥାନ୍ତି।

ନଗର ଉନ୍ନୟନ ବିଭାଗ ଦାୟିତ୍ୱ ଗ୍ରହଣ କଲେ ଉଷା ପାଢ଼ୀ

ଭୁବନେଶ୍ୱର,୧୧।୭(ଅନିଲ ଦାସ)

ବାଣିଜ୍ୟ ଓ ପରିବହନ ବିଭାଗର ପ୍ରମୁଖ ସଚିବ ଉଷା ପାଢ଼ୀ ଗୁରୁବାର ଗୃହ ନିର୍ମାଣ ଓ ନଗର ଉନ୍ନୟନ (ଏଚ୍ ଆଣ୍ଡ ୟୁଡି) ବିଭାଗ ପ୍ରମୁଖ ସଚିବ ଭାବେ ଅତିରିକ୍ତ ଦାୟିତ୍ୱ ଗ୍ରହଣ କରିଛନ୍ତି। ଦାୟିତ୍ୱ ଗ୍ରହଣ କରିବା ପରେ ସେ ବିଭାଗୀୟ ବରିଷ୍ଠ ଅଧିକାରୀଙ୍କ ସହ ଆଲୋଚନା କରିଛନ୍ତି। ଦେଶବ୍ୟାପୀ ବିଭାଗର ସମ୍ମାନଜନକ ପ୍ରତିଷ୍ଠା ଉପରେ ଆଲୋକପାତ କରିବା ସହ ଆଗକୁ ଯିବାର ଏକ ସ୍ପଷ୍ଟ ମାର୍ଗ ଦର୍ଶାଇଥିଲେ। ଦଳଗତ କାର୍ଯ୍ୟ ଉପରେ ଗୁରୁତ୍ୱାରୋପ କରି ସେ କହିଛନ୍ତି ଯେ ବିଭାଗ ବ୍ୟକ୍ତିଗତ ପ୍ରୟାସଠାରୁ ଦୂରେଇ ଯାଇ 'ଟିମ୍ ଅର୍ବାନ' ଭାବରେ ମିଳିତ ଭାବରେ କାର୍ଯ୍ୟ କରିବା ଉଚିତ। ନଗର ଉନ୍ନୟନରେ ବିକଶିତ ଆହ୍ୱାନ ଏବଂ ସୁଯୋଗର ମୁକାବିଲା ପାଇଁ ରଣନୀତି ଓ ଭବିଷ୍ୟତ ଯୋଜନାର ଆବଶ୍ୟକତା ଉପରେ ସେ ଆଲୋକପାତ କରିଛନ୍ତି। ବିଭାଗ ଯେଉଁ ସୁନାମ ଅର୍ଜନ କରିଛି ତାହାକୁ ଆଗକୁ ବଢ଼ାଇବା ପାଇଁ ସାମୂହିକ ଶକ୍ତିକୁ ଉପଯୋଗ କରିବା ଜରୁରୀ । ଏକ ଆଗୁଆ ଚିନ୍ତାଧାରା, ରଣନୈତିକ ଯୋଜନା ଲକ୍ଷ୍ୟ ହାସଲ ଦିଗରେ ପ୍ରଭାବଶାଳୀ ହୋଇପାରିବ ବୋଲି ସେ କହିଛନ୍ତି।

ଫୁର୍‌ସତ

ସାପକୁ ଚୋବାଇ ଖାଉଥିବା ମହିଳା

ବେଜିଂ: ସାଧାରଣତଃ ସାପକୁ ଦେଖିଲେ ମଣିଷଙ୍କ ମଧ୍ୟରେ ଭୟ ଓ ଆତଙ୍କ ଖେଳି ଯାଇଥାଏ। କିନ୍ତୁ ଚାଇନା ଓ ଭିଏଟ୍‌ନାମ ପରି ଦେଶରେ ଏପରି କିଛି ସଂସ୍କୃତି ଅଛି ଯେଉଁଠାରେ ସାପ ଖାଇବା ଲୋକମାନଙ୍କର ଏକ ସାଧାରଣ ଅଭ୍ୟାସ ହୋଇଥାଏ। ଏହିପରି ଏକ ଭିଡିଓ ନିକଟରେ ସୋସିଆଲ ମିଡିଆରେ ଭାଇରାଲ ହେଉଛି, ଯେଉଁଥିରେ ଜଣେ ମହିଳା ସାପକୁ ଚୋବାଇ ଖାଇଥିବା ନଜର ଆସୁଛନ୍ତି। ଭିଡିଓରେ ମହିଳାଙ୍କ ସମ୍ମୁଖରେ ସାଲାଡ୍ ଓ ସବୁଜ ପନିପରିବାରେ ସଜାଯାଇଥିବା ଏକ ଥାଳି ରଖାଯାଇଛି। ତେବେ ଉକ୍ତ ଥାଳିରେ ସାଲାଡ୍ ସହ ଅନେକ ସାପ ଥିବାର ମଧ୍ୟ ଦେଖିବାକୁ ମିଳିଛି। କିଛି ସମୟ ମଧ୍ୟରେ ଯୁବତୀ ଜଣକ ଉତ୍ସାହର ସହ ଏକ ସାପକୁ ଉଠାଇ ଏହାକୁ କଞ୍ଚା ଖାଇବାକୁ ଆରମ୍ଭ କରୁଛନ୍ତି। ଗାଜର କିମ୍ବା ମୂଳା ପରି ସାଧାରଣ ପନିପରିବା ଚୋବାଇବା ଭଳି ମହିଳା ଜଣକ ସାପର ମାଂସକୁ ଚୋବାଇବାକୁ ଲାଗିଛନ୍ତି।

ଏହି ଭିଡିଓ ସୋସିଆଲ ମିଡିଆ ୟୁଜର୍ସଙ୍କୁ ଆଶ୍ଚର୍ଯ୍ୟ କରିଛି। ଭିଡିଓକୁ ନେଇ ଅନେକ ପ୍ରକାର ପ୍ରତିକ୍ରିୟା ମିଳିବାରେ ଲାଗିଛି। ଅନେକ ଲୋକ ଏହି ଭିଡିଓ ଦେଖି ଅସନ୍ତୋଷ ପ୍ରକାଶ କରିବା ସହ ସାପ ଖାଉଥିବା ମହିଳାଙ୍କୁ ସମାଲୋଚନା କରିଛନ୍ତି। ଜଣେ ୟୁଜର୍ସ ଏହି ପୋଷ୍ଟର କମେଣ୍ଟ କରି ଲେଖିଛନ୍ତି, ଚାଇନାର ଲୋକମାନଙ୍କର ଏପରି ଖାଇବା ଅଭ୍ୟାସ ଯୋଗୁ ବିଶ୍ୱରେ ନୂଆ ନୂଆ ଭାଇରସ୍ ବ୍ୟାପିବାରେ ଲାଗିଛି।

'ଆପଲ'ର ସବୁଠୁ ପୁରୁଣା କର୍ମଚାରୀ

ୱାଶିଂଟନ: 'ଆପଲ' କମ୍ପାନୀରେ କ୍ରିସ୍ ଏମ୍ପିନୋସା(୬୨) ସବୁଠାରୁ ଲମ୍ବା ସମୟ ଧରି କାର୍ଯ୍ୟରତ କର୍ମଚାରୀ ହୋଇପାରିଛନ୍ତି। ମାତ୍ର ୧୪ ବର୍ଷ ବୟସରେ ହାଇସ୍କୁଲରେ ପଢୁଥିବା ସମୟରେ ସେ 'ଆପଲ'ର ଜଣେ ପାର୍ଟ ଟାଇମ କର୍ମଚାରୀ ଭାବେ କାର୍ଯ୍ୟ କରିବା ଆରମ୍ଭ କରିଥିଲେ। ୧୯୭୭ରେ ତାଙ୍କୁ 'ଆପଲ'ର ଜଣେ ଆଧିକାରିକ କର୍ମଚାରୀ ଭାବେ ସ୍ୱୀକୃତି ମିଳିଥିଲା। ଏମ୍ପିନୋସା 'ଆପଲ'ରେ ୪୭ ବର୍ଷରୁ ଊର୍ଦ୍ଧ୍ୱ ସମୟ ଧରି କାର୍ଯ୍ୟ କରି ସବୁଠାରୁ ଅଧିକ ସମୟ ଧରି କାର୍ଯ୍ୟ କରିଥିବା କର୍ମଚାରୀ ଭାବେ ରେକର୍ଡ ସୃଷ୍ଟି କରିଛନ୍ତି। ସେ ଆପଲ-୨ ବେସିକ ଅପରେଟିଂ ସିଷ୍ଟମର ପରୀକ୍ଷଣ କରି କମ୍ପାନୀ ପାଇଁ ପ୍ରଥମ କାର୍ଯ୍ୟ ସମ୍ପାଦନ କରିଥିଲେ। ତେବେ ଷ୍ଟିବ୍ 'ଏନ୍‌ଇଏକ୍ସଟି' ନାମକ ଅନ୍ୟ ଏକ କମ୍ପାନୀ ଆରମ୍ଭ କରିବା ପାଇଁ ୧୯୮୫ରେ 'ଆପଲ' ଛାଡ଼ିଥିଲେ। ସେତେବେଳେ ମଧ୍ୟ ଏମ୍ପିନୋସା 'ଆପଲ'ର ଜଣେ ବରିଷ୍ଠ କର୍ମଚାରୀ ଭାବେ କାର୍ଯ୍ୟ କରିବା ସହ ଦାୟିତ୍ୱ ନିର୍ବାହ କରିଥିଲେ। କମ୍ପାନୀ ପ୍ରତି ତାଙ୍କର ନିଷ୍ଠା ଓ ଅବଦାନ ଯୋଗୁ 'ଆପଲ'ର ମୂଳଦୁଆ ପକାଇଥିବା କର୍ମଚାରୀଙ୍କ ମଧ୍ୟରେ ଏମ୍ପିନୋସାଙ୍କ ସ୍ଥାନ ସର୍ବାଗ୍ରେ ରହିଛି। ଏମ୍ପିନୋସା ବର୍ତ୍ତମାନ ବରିଷ୍ଠ କର୍ମଚାରୀ ଭାବେ 'ଆପଲ'ରେ କାର୍ଯ୍ୟରତ ଥିବାରୁ ତାଙ୍କୁ ମୋଟା ଅଙ୍କର ଦରମା ମିଳୁଛି।

ଫିଜ୍ ବଢ଼ାଇଲେ ତୃପ୍ତି

ତୃପ୍ତି ଡିମ୍‌ରି

ମୁମ୍ବାଇ: ଗତ ଡିସେମ୍ବରରୁ ଅ

ଫାଇନାଲରେ ଜସ୍‌ମିନ ପାଓଲିନି

ସେମିଫାଇନାଲ୍ ଜିତିବା ପରେ ଉଲ୍ଲସିତ ଜସ୍‌ମିନ୍ ପାଓଲିନି।

ଓ୍ୱିମ୍ବେଲଡନର ଦୀର୍ଘତମ ସେମି ଫାଇନାଲ

ଓ୍ୱିମ୍ବେଲଡନ,୧୧।୭

ଓ୍ୱିମ୍ବେଲଡନ୍ ଟେନିସ୍ ଗ୍ରାଣ୍ଡସ୍ଲାମ ଟୁର୍ନାମେଣ୍ଟ ମହିଳା ସିଙ୍ଗଲ୍ସ ଇଭେଣ୍ଟର ଫାଇନାଲରେ ପ୍ରବେଶ କରିଛନ୍ତି ଇଟାଲୀର ଜସ୍‌ମିନ ପାଓଲିନି। କ୍ରୋଏସିଆର ଡୋନ୍ନା ଭେକିକଙ୍କୁ ହରାଇ ପ୍ରଥମ ଥର ପାଇଁ ସେ ଓ୍ୱିମ୍ବେଲଡନ୍ ଫାଇନାଲରେ ପହଞ୍ଚିଛନ୍ତି। ପାଓଲିନି ଦ୍ୱିତୀୟ ଥର ପାଇଁ ଏକ ଗ୍ରାଣ୍ଡସ୍ଲାମ ଫାଇନାଲରେ ପ୍ରବେଶ କରିଛନ୍ତି। ପୂର୍ବରୁ ସେ ଫ୍ରେଞ୍ଚ ଓପନରେ ରନର ଅପ୍ ରହିଥିଲେ। ଗୁରୁବାର ଅନୁଷ୍ଠିତ ମହିଳା ସିଙ୍ଗଲ୍ସର ପ୍ରଥମ ସେମି ଫାଇନାଲ କଡା ସଂଘର୍ଷପୂର୍ଣ୍ଣ ରହିଥିଲା। ମ୍ୟାଚ୍‌ଟି ସୁପର ଟାଇବ୍ରେକରରେ ଫଇସଲା ହୋଇଥିବା ବେଳେ ପାଓଲିନି ୨-୬, ୬-୪, ୭-୬ (୧୦/୮) ଭେକିକ୍‌ଙ୍କୁ ହରାଇଥିଲେ।

କ୍ରୋଏସିଆର ଡୋନା ଭେକିକ୍ ପ୍ରଥମ ଥର ପାଇଁ ଏକ ଗ୍ରାଣ୍ଡସ୍ଲାମ ସେମି ଫାଇନାଲରେ ପ୍ରବେଶ କରିଥିବା ବେଳେ ତାଙ୍କୁ ନିରାଶ ହେବାକୁ ପଡିଛି। ମ୍ୟାଚ୍‌ଟି ୨ ଘଣ୍ଟା ୫୧ ମିନିଟ ଧରି ଚାଲିଥିବା ବେଳେ ଓ୍ୱିମ୍ବେଲଡନ ମହିଳା ସିଙ୍ଗଲ୍ସ ସେମି ଫାଇନାଲରେ ଏହା ଏକ ରେକର୍ଡ। ଅଣସିଡେଡ୍ ଭିକେକ୍ ବିଶ୍ୱ ମାନ୍ୟତାର ୭ ନମ୍ବର ସ୍ଥାନରେ ଥିବା ଜସ୍‌ମିନଙ୍କୁ କଡା ଟକ୍କର ଦେଇଥିଲେ। ଖାସ୍ କରି ଭିକେକ୍‌ଙ୍କ ଶକ୍ତିଶାଳୀ ସର୍ଭିସ୍ ତାଙ୍କୁ ଆଗରେ ରଖିଥିଲା। ପ୍ରଥମ ସେଟ୍‌କୁ ୬-୨ରେ ଜିତିବା ସହ ପ୍ରାଧାନ୍ୟ ବିସ୍ତାର କରି ଖେଳିଥିଲେ। ତେବେ ଦ୍ୱିତୀୟ ସେଟ୍‌ରେ ପାଓଲିନି ଚମତ୍କାର ପ୍ରତ୍ୟାବର୍ତ୍ତନ ସହ ୬-୪ରେ ଜିତି ନେଇଥିଲେ। ମ୍ୟାଚ୍‌ଟି ତୃତୀୟ ସେଟକୁ ଯାଇଥିବା ବେଳେ ପାଓଲିନି ଅଭିଜ୍ଞତାର ଫାଇଦା ଉଠାଇଥିଲେ। ୫-୩ରେ ଆଗୁଆ ଥିଲେ ମଧ୍ୟ ଭେକିକ୍ ଚମତ୍କାର ପ୍ରଦର୍ଶନ କରି ମ୍ୟାଚ୍‌କୁ ୫-୫ ସ୍ଥିତିକୁ ନେଇ ଆସିଥିଲେ। ୬-୬ରେ ରହିବା ପରେ ମ୍ୟାଚ୍ ଟାଇବ୍ରେକରକୁ ଯାଇଥିଲା। ୧୦ ସେଟ ଯାଏ ଟାଇବ୍ରେକର ଯାଇଥିବା ବେଳେ ୧୦-୮ରେ ମ୍ୟାଚ୍ ଜିତି ଇତିହାସ ସୃଷ୍ଟି କରିଥିଲେ ପାଓଲିନି।

ପାଓଲିନି ଫାଇନାଲରେ ସ୍ଥାନ ସୁରକ୍ଷିତ କରି ନେଇଥିବା ବେଳେ ଏଲିନା ରିବାକିନା ଓ ବାର୍ବରା କ୍ରେଜିକୋଭାଙ୍କ ମ୍ୟାଚ୍‌ର ବିଜେତାକୁ ଭେଟିବେ। ୨୦୨୨ ଓ୍ୱିମ୍ବେଲଡନ୍ ଚାମ୍ପିୟନ ରିବାକିନା ବିଶ୍ୱ ମାନ୍ୟତାର ୪ର୍ଥ ସ୍ଥାନରେ ରହିଛନ୍ତି। ଅନ୍ୟ ପକ୍ଷରେ ୩୧ ନମ୍ବର ସ୍ଥାନରେ ଥିବା କ୍ରେଜିକୋଭା ଦୁଇଥର ରିବାକିନାଙ୍କ ବିପକ୍ଷରେ ଖେଳି ବିଜୟୀ ହୋଇଛନ୍ତି।

କ୍ରୀଡ଼ା ଓ ଯୁବସେବା ବିଭାଗର ସଚିବଭାବେ ଗୁରୁବାର କାର୍ଯ୍ୟଭାର ଗ୍ରହଣ କରିବାପରେ ଭାସ୍କର ଜ୍ୟୋତି ଶର୍ମା ବରିଷ୍ଠ ଅଧିକାରୀମାନଙ୍କ ସହ କଳିଙ୍ଗ ଷ୍ଟାଡ଼ିୟମସ୍ଥିତ ଜିମ୍ନାଷ୍ଟିକ୍ ସେଣ୍ଟର୍ ଏବଂ ଆକ୍ୱାଟିକ୍ ସେଣ୍ଟର୍ ପରିଦର୍ଶନ କରି ସେଠାକାର ପ୍ରଶିକ୍ଷକମାନଙ୍କ ସହ ବିଭିନ୍ନ ବିଷୟରେ ଆଲୋଚନା କରୁଛନ୍ତି।

ଭାରତ-ଶ୍ରୀଲଙ୍କା ସିରିଜ ପାଇଁ ଭେନ୍ୟୁ ଘୋଷଣା

ନୂଆଦିଲ୍ଲୀ, ୧୧।୭ (ପି.ଟି.)

ଶ୍ରୀଲଙ୍କା ଟୁର୍‌ରେ ଭାରତ ଜୁଲାଇ ଓ ଅଗଷ୍ଟ ମଧ୍ୟରେ ତିନୋଟି ଅନ୍ତର୍ଜାତୀୟ ଟି୨୦ ଓ ସମାନ ସଂଖ୍ୟକ ଅନ୍ତର୍ଜାତୀୟ ଦିନିକିଆ ମ୍ୟାଚ ଖେଳିବ। ମ୍ୟାଚଗୁଡ଼ିକ ପାଲିକେଲ ଓ କଲମ୍ବୋରେ ଖେଳାଯିବ ବୋଲି ଭାରତୀୟ କ୍ରିକେଟ କଣ୍ଟ୍ରୋଲ ବୋର୍ଡ (ବିସିସିଆଇ) ତରଫରୁ ଗୁରୁବାର ଘୋଷଣା କରାଯାଇଛି। ପାଲିକେଲ ଇଣ୍ଟରନ୍ୟାଶନାଲ କ୍ରିକେଟ ଷ୍ଟାଡିୟମରେ ଟି୨୦ ସିରିଜ (ଜୁଲାଇ ୨୬, ୨୭, ୨୯) ସହ ହ୍ୱାଇଟ୍ ବଲ୍ ଟୁର୍ ଆରମ୍ଭ ହେବ। ପରେ ସିରିଜ କଲମ୍ବୋ ସ୍ଥାନାନ୍ତର ହେବ। ସେଠାର ସ୍ଥାନୀୟ ଆର୍. ପ୍ରେମାଦାସା ଇଣ୍ଟରନ୍ୟାଶନାଲ ଷ୍ଟାଡିୟମରେ ଅନ୍ତର୍ଜାତୀୟ ଦିନିକିଆ ମ୍ୟାଚଗୁଡ଼ିକ(ଅଗଷ୍ଟ ୧, ୪, ୭)ରେ ଖେଳାଯିବ। ଭାରତୀୟ କ୍ରିକେଟ ଦଳ ନବ ନିଯୁକ୍ତ ମୁଖ୍ୟ କୋଚ୍ ଗୌତମ ଗମ୍ଭୀରଙ୍କ ତତ୍ତ୍ୱାବଧାନରେ ଖେଳିବାକୁ ଥିବା ବେଳେ ଶ୍ରୀଲଙ୍କା ମଧ୍ୟ ସେମାନଙ୍କ ନୂଆ କୋଚ୍ ସନତ ଜୟସୁରିୟାଙ୍କ ଅଧୀନରେ ଖେଳିବ। ଗମ୍ଭୀର ନିକଟରେ ରାହୁଲ ଦ୍ରାଭିଡ୍‌ଙ୍କ ସ୍ଥାନରେ ଦାୟିତ୍ୱ ଗ୍ରହଣ କରିଛନ୍ତି। ଦ୍ରାଭିଡଙ୍କ ନେତୃତ୍ୱରେ ଭାରତ ଏହାର ଦ୍ୱିତୀୟ ଟି୨୦ ବିଶ୍ୱକପ୍ ଟାଇଟଲ ହାସଲ କରିପାରିଛି। ଅନ୍ୟପକ୍ଷରେ ଖ୍ରିସ୍ ସିଲଭରଉଡ୍‌ଙ୍କ ସ୍ଥାନରେ ଜୟସୁରିୟା ଶ୍ରୀଲଙ୍କା ମୁଖ୍ୟ କୋଚ୍ ହୋଇଛନ୍ତି। ସିରିଜ ପାଇଁ ଭାରତ ଏପର୍ଯ୍ୟନ୍ତ ଦଳ ଘୋଷଣା କରିନାହିଁ। ଏହି ଗସ୍ତକ୍ରମରୁ ବିରାଟ କୋହଲି ଓ ରୋହିତ ଶର୍ମାଙ୍କୁ ବିଶ୍ରାମ ଦିଆଯାଇପାରେ। ଖବର ଅନୁସାରେ ହାର୍ଦ୍ଦିକ ପାଣ୍ଡ୍ୟାଙ୍କୁ ଟି୨୦ ଏବଂ କେ.ଏଲ୍. ରାହୁଲଙ୍କୁ ଦିନିକିଆ ଦଳର ଅଧିନାୟକ କରାଯାଇପାରେ। ଅନ୍ୟପକ୍ଷରେ ଟି୨୦ ବିଶ୍ୱକପ୍‌ର ଗ୍ରୁପ୍ ପର୍ଯ୍ୟାୟରୁ ଉନ୍ନୀତ ହୋଇପାରି ନ ଥିବା ଶ୍ରୀଲଙ୍କା ଓ୍ୱାନିନ୍ଦୁ ହସରଙ୍ଗାଙ୍କ ଇସ୍ତଫା ପରେ ଜଣେ ନୂଆ ଅଧିନାୟକଙ୍କ ଅଧୀନରେ ଖେଳିବ। ସୂଚନାଯୋଗ୍ୟ, ୨୦୨୧ ପରେ ଭାରତ ପ୍ରଥମ ଥର ଶ୍ରୀଲଙ୍କାରେ ଏକ ଦ୍ୱିପାକ୍ଷିକ ହ୍ୱାଇଟ୍ ବଲ୍ ସିରିଜ ଖେଳିବାକୁ ଯାଉଛି। ସେତେବେଳେ ଦ୍ରାଭିଡ କୋଚ ରହିଥିଲେ। ସେ ଶିଖର ଧାଓ୍ୱନଙ୍କ ଅଧିନାୟକତ୍ୱରେ ଭାରତର ଏକ ଦ୍ୱିତୀୟ ଦଳକୁ ନେଇ ଶ୍ରୀଲଙ୍କା ଯାଇଥିଲେ।

ଚାମ୍ପିୟନ୍ସ ଟ୍ରଫି

ପାକିସ୍ତାନ ଯାଇ ନ ପାରେ ଭାରତୀୟ ଦଳ

ନୂଆଦିଲ୍ଲୀ,୧୧।୭

ପାକିସ୍ତାନରେ ଚାମ୍ପିୟନ୍ସ ଟ୍ରଫି କ୍ରିକେଟର ପରବର୍ତ୍ତୀ ସଂସ୍କରଣ ଫେବୃଆରୀ ୧୯ରୁ ମାର୍ଚ୍ଚ ୨୫, ୨୦୨୫ ମଧ୍ୟରେ ଖେଳାଯିବ। ଏଥିରେ ଭାରତର ଅଂଶଗ୍ରହଣକୁ ନେଇ ଅନିଶ୍ଚିତତା ଜାରି ରହିଛି। ଏହି ଟୁର୍ନାମେଣ୍ଟ ପାଇଁ ପାକିସ୍ତାନ କ୍ରିକେଟ ବୋର୍ଡ(ପିସିବି) ଭାରତ ପାଇଁ ଲାହୋରକୁ ଭେନ୍ୟୁ ଭାବରେ ଚୟନ କରିଛି। ତେବେ ଭାରତୀୟ କ୍ରିକେଟ ଦଳ ପାକିସ୍ତାନ ଗସ୍ତ ନ କରିବାର ସମ୍ଭାବନା ଅଧିକ ରହିଛି। ଫଳସ୍ୱରୂପ ଏହି ଟୁର୍ନାମେଣ୍ଟ ହାଇବ୍ରିଡ୍ ମୋଡରେ ଖେଳାଯିବାର ସମ୍ଭାବନା ଦେଖା ଦେଇଛି। ପୂର୍ବରୁ ଏସିଆ କପ ପାକିସ୍ତାନରେ ଖେଳା ଯାଇଥିବା ବେଳେ ଭାରତ ଯିବାକୁ ମନା କରି ଦେଇଥିଲା। ଫଳରେ ମ୍ୟାଚ୍ ଶ୍ରୀଲଙ୍କାରେ ଖେଳା ଯାଇଥିଲା। ବର୍ତ୍ତମାନ ମଧ୍ୟ ପିସିବି ନିକଟରେ ବିସିସିଆଇ ପକ୍ଷରୁ ସମାନ ଦାବି କରାଯାଇଥିବା କୁହାଯାଉଛି। ଭାରତର ମ୍ୟାଚ୍ ଗୁଡିକ ବର୍ତ୍ତମାନ ଶ୍ରୀଲଙ୍କା କିମ୍ବା ୟୁଏଇକୁ ସ୍ଥାନାନ୍ତର ହୋଇପାରେ। ତେବେ ଟୁର୍ନାମେଣ୍ଟକୁ ଆହୁରି ୬ ମାସ ସମୟ ରହିଥିବା ବେଳେ ବିସିସିଆଇ ପକ୍ଷରୁ ଆନୁଷ୍ଠାନିକ ଭାବରେ କିଛି ସ୍ପଷ୍ଟ କରାଯାଇନାହିଁ। ସୀମାପାର ଆତଙ୍କବାଦ କାରଣରୁ ଭାରତ ୨୦୦୮ ପରଠାରୁ ପାକିସ୍ତାନ ଗସ୍ତ କରି ନାହିଁ। ୨୦୧୨-୧୩ ପରଠାରୁ ଉଭୟ ଦେଶ ମଧ୍ୟରେ ଦ୍ୱିପାକ୍ଷିକ ସିରିଜ୍ ଖେଳାଯାଇନାହିଁ।

ଫାଇନାଲରେ ଇଂଲଣ୍ଡ

ଡର୍ଟମୁଣ୍ଡ,୧୧।୭(ପି.ଟି.)

ଜର୍ମାନୀରେ ଅନୁଷ୍ଠିତ ୟୁରୋ କପ୍ ୨୦୨୪ ଫାଇନାଲରେ ପ୍ରବେଶ କରିଛି ଇଂଲଣ୍ଡ। ଓଲି ୱାଟକିନ୍ସଙ୍କ ଲେଟ୍ ଗୋଲ ବଳରେ ଦଳ ୨-୧ରେ ନେଦରଲାଣ୍ଡସ୍‌କୁ ହରାଇ କ୍ରମାଗତ ଦ୍ୱିତୀୟ ଥର ୟୁରୋ କପ ଫାଇନଲରେ ପ୍ରବେଶ କରିଛି। ମ୍ୟାଚ୍‌ର ୮୧ ତମ ମିନିଟରେ ଇଂଲଣ୍ଡ କୋଚ୍ ଗାରେଥ ସାଉଥଗେଟ ଏକ ସାହସିକ ନିଷ୍ପତ୍ତି ନେଇଥିଲେ। ଅଧିନାୟକ ହ୍ୟାରୀ କେନ୍‌ଙ୍କୁ ସବ୍‌ଷ୍ଟିଚ୍ୟୁଟ କରି ତାଙ୍କ ସ୍ଥାନରେ ଓଲି ୱାଟକିନ୍ସଙ୍କୁ ଖେଳାଇଥିଲେ। ୮୯.୫୯ ସେକେଣ୍ଡରେ ୱାଟକିନ୍ସ ଗୋଲ କରିବା ସହ ସୋମବାର ଇଂଲଣ୍ଡକୁ ଫାଇନାଲରେ ପହଞ୍ଚାଇଥିଲେ। ୟୁରୋ ୨୦୨୪ରେ ରାଉଣ୍ଡ ଅଫ୍ ୧୬ ମ୍ୟାଚ୍‌ରେ ସ୍ଲୋଭାକିଆକୁ ଅତିରିକ୍ତ ସମୟରେ ଓ କ୍ୱାର୍ଟର ଫାଇନାଲରେ ସୁଇଜରଲାଣ୍ଡକୁ ପେନାଲ୍ଟି ଶୁଟ ଆଉଟରେ ପରାସ୍ତ କରିଥିଲା ଇଂଲଣ୍ଡ। ଅନ୍ତିମ ୧୦ ମିନିଟରେ ସାଉଥ୍‌ଗେଟ୍ କୋଲ୍ ପାଲମର ଓ ଓଲି ୱାଟକିନ୍ସଙ୍କୁ ସାମିଲ କରିବାର ଯେଉଁ ଜୁଆ ଖେଳିଥିଲେ ତାହା ସଫଳ ହୋଇଥିଲା।

ମ୍ୟାଚ୍‌ରେ ଇଂଲଣ୍ଡ ୫୯ ପ୍ରତିଶତ ସମୟ ବଲ୍ ନିୟନ୍ତ୍ରଣରେ ରଖିଥିଲା। ନେଦରଲାଣ୍ଡ ପକ୍ଷରୁ ଜାଭି ସିମନ୍ସ ସପ୍ତମ ମିନିଟରେ ପ୍ରଥମ ଗୋଲ ଦେଇଥିଲେ। ଚଳିତ ୟୁରୋରେ ଏହା ତାଙ୍କର ପ୍ରଥମ ଗୋଲ ଥିଲା। ୪୦ ୟାର୍ଡ ଦୂରରୁ ସେ ଏହି ଶଟ୍ ମାରିଥିଲେ। ତେବେ ଏହାର ୧୧ ମିନିଟ ମଧ୍ୟରେ ଇଂଲଣ୍ଡ ଅଧିନାୟକ ହ୍ୟାରୀ କେନ୍ ଏହି ଗୋଲ ପରିଶୋଧ କରିଥିଲେ। ୧୮ ତମ ମିନିଟରେ ଇଂଲଣ୍ଡକୁ ଏକ ପେନାଲ୍ଟି ମିଳିଥିଲା। ଏଥିରୁ ସ୍କୋର କରିବା ସହ ମ୍ୟାଚ୍‌କୁ ସମାନ୍ତର ସ୍ଥିତିକୁ ଆଣିଥିଲେ କେନ୍। ପ୍ରଥମାର୍ଦ୍ଧରେ ମ୍ୟାଚ୍ ୧-୧ ସ୍ଥିତିରେ ରହିଥିଲା। ଦ୍ୱିତୀୟାର୍ଦ୍ଧ ଶେଷ ହେବାର ଠିକ୍ ପୂର୍ବରୁ କୋଲ୍ ପାଲମରଙ୍କ ଆସିଷ୍ଟରେ ଓଲି ୱାଟକିନ୍ସ ଏକ ଗୋଲ ଦେଇ ଦଳକୁ ବିଜୟୀ କରିଥିଲେ।

ବିଜୟ ପରେ ଉଲ୍ଲସିତ ଇଂଲଣ୍ଡ ଦଳର ଖେଳାଳି।

ଟୁର୍ ଡି' ଫ୍ରାନ୍ସ

କୋଭିଡ୍ ପାଇଁ ଓହରିଲେ ମର୍କୋଭ

ଅରିଲାକ୍ (ଫ୍ରାନ୍ସ), ୧୧।୫(ଏପି)

କୋଭିଡ୍-୧୯ ସଂକ୍ରମଣ ଯୋଗୁ ଭେଟେରାନ ରାଇଡର ମାଇକେଲ ମର୍କୋଭ ଟୁର୍ ଡି' ଫ୍ରାନ୍ସର ଦ୍ୱାଦଶ ଷ୍ଟେଜ ପୂର୍ବରୁ ଓହରିଯାଇଥିବା ତାଙ୍କ ଅଷ୍ଟାନା ଟିମ୍ ତରଫରୁ ସୂଚାଇ ଦିଆଯାଇଛି। ଡେନ୍‌ମାର୍କର ଏହି ୩୯ ବର୍ଷୀୟ ରାଇଡରଙ୍କର ବୁଧବାର ଏବଂ ଗୁରୁବାର ସକାଳେ କୋଭିଡ୍ ଟେଷ୍ଟ ହୋଇଥିଲା। ଉଭୟ ଥର ତାଙ୍କର ପିଜିଟିଭ ଆସିଥିଲା। ମର୍କୋଭ ସୁସ୍ଥ ଅନୁଭବ କରୁଛନ୍ତି। ତାଙ୍କ ନିକଟରେ ସେଭଳି କୌଣସି ବଡ଼ ଲକ୍ଷଣ ଦେଖିବାକୁ ମିଳୁ ନାହିଁ। କିନ୍ତୁ ଅଷ୍ଟାନାର ମେଡିକାଲ ଷ୍ଟାଫ୍ ମର୍କୋଭଙ୍କୁ ରେସ୍‌ରେ ଅଂଶଗ୍ରହଣରୁ ରୋକିଛନ୍ତି। ସେ ଚଳିତବର୍ଷ ଶେଷରେ ଅବସର ନେବେ। ମର୍କୋଭ ୨୦୧୩ ସ୍ପାନିଶ ଭୁଏଲ୍‌ଟାରେ ଏକ ରେସ୍ ଜିତିଥିଲେ। ତିନିବର୍ଷ ପୂର୍ବେ ସେ କୋଟିଓ ଅଲିମ୍ପିକ୍ସ ବେଳେ ମାଡିସନ ଟ୍ରାକ୍‌ରେ ସ୍ୱର୍ଣ୍ଣ ପଦକ ଜିତିଥିଲେ। ସେ ଆସନ୍ତା ପ୍ୟାରସ ଅଲିମ୍ପିକ୍ସରେ ଭାଗ ନେବେ। ଟୁର୍ ଡି' ଫ୍ରାନ୍ସର ୧୨ତମ ଷ୍ଟେଜ ଫ୍ରାନ୍ସର ଦକ୍ଷିଣ ପଶ୍ଚିମାଞ୍ଚଳ ଅନ୍ତର୍ଗତ ଅରିଲାକ୍‌ଠାରୁ ଭିଲେନ୍ୟୁଭ୍-ସୁର୍ ଲଟ୍ ପର୍ଯ୍ୟନ୍ତ ୨୦୪ କିଲୋମିଟର ବିଶିଷ୍ଟ ଥିଲା।

ଓସିଏଲ୍: ଓଡ଼ିଶା ଚିତାସ୍ ବିଜୟୀ

ଭୁବନେଶ୍ୱର, ୧୧।୭ (ବିଜୟ ରଣା)

ଓଡ଼ିଶା କ୍ରିକେଟ ଆସୋସିଏଶନ ଆନୁକୂଲ୍ୟରେ କଟକର ବାରବାଟୀ ଷ୍ଟାଡିୟମରେ ଚାଲିଥିବା ଓଡ଼ିଶା କ୍ରିକେଟ ଲିଗ୍ (ଓସିଏଲ୍)ର ଗୁରୁବାର ଅନୁଷ୍ଠିତ ମ୍ୟାଚରେ ଓଡ଼ିଶା ଚିତାସ ଦଳ ୧୮ ରନରେ ଓଡ଼ିଶା ଜାଗୁଆର୍ସକୁ ପରାସ୍ତ କରିଛି। କଟକ ବାରବାଟୀ ଷ୍ଟାଡିୟମରେ ଖେଳାଯାଇଥିବା ଏହି ମ୍ୟାଚରେ ବିଜୟୀ ଦଳ ଟସ୍ ଜିତି ପ୍ରଥମେ ବ୍ୟାଟିଂ ନେଇଥିଲା। ଦଳ ନିର୍ଦ୍ଧାରିତ ୨୦ ଓଭରରେ ୭ ଉଇକେଟ ବିନିମୟରେ ୧୫୮ ରନ ସଂଗ୍ରହ କରିଥିଲା। ଦଳର ଟପ୍ ସ୍କୋରର ଆଶୀର୍ବାଦ ସ୍ୱାଇଁ ୨୬ ବଲ୍‌ରୁ ୪୦ ରନ ଏବଂ ଶ୍ରେୟାଂଶ ଭରଦ୍ୱାର ୩୩ ବଲ୍‌ରୁ ୩୦ ରନ କରିଥିଲେ। ବିପକ୍ଷ ଦଳର କ୍ରିଷ୍ଣା ପଲାଇ ଓ ଆଶିଷ ରାୟ ୨ଟି ଲେଖାଏଁ ଉଇକେଟ ଅକ୍ତିଆର କରିଥିଲେ। ୧୫୯ ରନର ବିଜୟ ଲକ୍ଷ୍ୟ ନେଇ ଓଡ଼ିଶା ଜାଗୁଆର୍ସ ଦଳ ନିର୍ଦ୍ଧାରିତ ଓଭରରେ ୪ ଉଇକେଟ ହରାଇ ୧୪୦ ରନ କରିପାରିଥିଲା। ଦଳର ଟପ୍ ସ୍କୋରର ଭେଙ୍କଟେଶ ଏ. ଭାଣ୍ଡେ ୬୪ (୫୦ବଲ୍) ଓ ଅନୀଲ ପରିଡ଼ା ୩୪ (୨୩ ବଲ୍) ରନ କରିଥିଲେ। ଚେତାସ ଦଳର ସର୍ବେଶ୍ୱର ମହାନ୍ତି ୨ ଓ ମିଲନ ସାମଲ ଗୋଟିଏ ଉଇକେଟ ନେଇଥିଲେ। ବିଜୟୀ ଦଳର ଆଶୀର୍ବାଦ ସ୍ୱାଇଁ ପ୍ଲେୟର ଅଫ୍ ଦି ମ୍ୟାଚ ବିବେଚିତ ହୋଇଥିଲେ।

ପ୍ଲେୟର ଅଫ୍ ଦି ମ୍ୟାଚ୍ ଗ୍ରହଣ କରୁଛନ୍ତି ଆଶୀର୍ବାଦ ସ୍ୱାଇଁ।

ଆର୍ଜେଣ୍ଟିନା-କଲମ୍ବିଆ ଫାଇନାଲ

ଚାର୍ଲୋଟ,୧୧।୭(ପି.ଟି.)

କୋପା ଆମେରିକା ଫୁଟ୍‌ବଲ ଟୁର୍ନାମେଣ୍ଟରେ ଗୁରୁବାର ଖେଳା ଯାଇଥିବା ଦ୍ୱିତୀୟ ସେମିଫାଇନାଲରେ ଉରୁଗୁଏକୁ ୧-୦ ଗୋଲରେ ହରାଇ ଫାଇନାଲରେ ପ୍ରବେଶ କରିଛି କଲମ୍ବିଆ। ୩୯ ତମ ମିନିଟରେ ଜେଫରସନ୍ ଲେର୍ମା କଲମ୍ବିଆ ପକ୍ଷରୁ ନିର୍ଣ୍ଣାୟକ ଗୋଲ ସ୍କୋର କରିଥିଲେ। ଏହା ସହ ୨୩ ବର୍ଷ ପରେ କଲମ୍ବିଆ ପ୍ରଥମ ଥର ଫାଇନାଲରେ ପହଞ୍ଚିଛି। ଡିଫେଣ୍ଡର ଡାନିଏଲ ମୁନୋଜଙ୍କୁ ରେଡ୍‌କାର୍ଡ ମିଳିବା ସହ ଉରୁଗୁଏ ୬୧ ପ୍ରତିଶତ ସମୟ ବଲ୍

କୋପା ଆମେରିକା

ନିୟନ୍ତ୍ରଣରେ ରଖିଥିଲା। ମ୍ୟାଚ୍‌ରେ ଅଧାରୁ ଅଧିକ ସମୟ ୧୦ ଜଣ ଖେଳାଳିଙ୍କୁ ନେଇ ଖେଳିଥିଲେ ମଧ୍ୟ କଲମ୍ବିଆ ଫାଇନାଲରେ ପହଞ୍ଚିଥିଲା। ସୋମବାର ହାର୍ଡରକ୍ ଷ୍ଟାଡିୟମରେ ଆର୍ଜେଣ୍ଟିନା ଓ କଲମ୍ବିଆ ମଧ୍ୟରେ ଫାଇନାଲ ଖେଳାଯିବ। ଏହା ସହ କଲମ୍ବିଆ କ୍ରମାଗତ ୨୯ ମ୍ୟାଚ୍‌ରେ ଅପରାଜେୟ ରହିଛି।

ମ୍ୟାଚ୍‌ର ୩୯ ତମ ମିନିଟରେ କଲମ୍ବିଆକୁ ଏକ କର୍ନର କିକ୍ ମିଳିଥିଲା। ଜେମ୍ସ ରୋଡ୍ରିଗୁଏଜଙ୍କ ଶଟକୁ ଜେଫରସନ୍ ଲେର୍ମା ଏକ ଚମତ୍କାର ହେଡର ଜରିଆରେ ଗୋଲ କରିଥିଲେ। ଜେଫରସନ୍ ଲେର୍ମାଙ୍କ ଅନ୍ତର୍ଜାତୀୟ କ୍ୟାରିୟରର ଏହା ତୃତୀୟ ଗୋଲ ହୋଇଥିବା ବେଳେ ଚଳିତ କୋପା ଆମେରିକାରେ ଦ୍ୱିତୀୟ ଗୋଲ୍। ସେହିପରି ଜେମ୍ସ ରୋଡ୍ରିଗୁଏଜ ଚଳିତ ଟୁର୍ନାମେଣ୍ଟରେ ଷଷ୍ଠ ଥର ପାଇଁ ଆସିଷ୍ଟ କରିଛନ୍ତି। ମ୍ୟାଚ୍‌ର ୬୬ ତମ ମିନିଟରେ ଉରୁଗୁଏ ପକ୍ଷରୁ ଲୁଇସ୍ ସୁଆରେଜ୍ ପଡିଆକୁ ଓହ୍ଲାଇଥିଲେ। ତେବେ ୭୧ତମ ମିନିଟରେ ତାଙ୍କର ଏକ ଶଟ୍ ପୋଷ୍ଟ ବାହାରେ ବାଜିଥିଲା।

କଲମ୍ବିଆ ଓ ଉରୁଗୁଏ ମଧ୍ୟରେ ଅନୁଷ୍ଠିତ ମ୍ୟାଚ୍‌ର ଏକ ସଂଘର୍ଷପୂର୍ଣ୍ଣ ମୁହୂର୍ତ୍ତ।

ପୁରୁଷଙ୍କ ଅପେକ୍ଷା ଅଧିକ ମହିଳା ଆଥଲେଟ

ଡେନଭର,୧୧।୭(ପି.ଟି.)

ଗୁରୁବାର ଆମେରିକା ପକ୍ଷରୁ ଏହାର ଅଲିମ୍ପିକ୍ସ ଦଳ ଘୋଷଣା କରାଯାଇଛି। ୫୯୨ ଜଣିଆ ଦଳରେ ପୁରୁଷଙ୍କ ଅପେକ୍ଷା ଅଧିକ ମହିଳା ରହିଛନ୍ତି। କ୍ରମାଗତ ଚତୁର୍ଥ ଥର ପାଇଁ ପୁରୁଷଙ୍କ ଅପେକ୍ଷା ଅଧିକ ମହିଳା ଖେଳାଳି ଅଛନ୍ତି। ଏହା ମଧ୍ୟରେ ୩୧୪ ଜଣ ମହିଳା ଓ ୨୭୮ ଜଣ ପୁରୁଷ ଖେଳାଳି ଅଛନ୍ତି। ୧୬-୫୯ ବର୍ଷ ବୟସ ମଧ୍ୟରେ ଖେଳାଳିଙ୍କୁ ଏଥିରେ ସ୍ଥାନ ମିଳିଥିବା ବେଳେ ୪୬ ଷ୍ଟେଟ୍‌ସର ପ୍ରତିନିଧିତ୍ୱ ରହିଛି। ୬୬ ଜଣ ଅଲିମ୍ପିକ୍ସ ପଦକ ବିଜେତାଙ୍କୁ ଏହି ଦଳରେ ସ୍ଥାନ ମିଳିଥିବା ବେଳେ ଏହି ଖେଳାଳିମାନେ ମିଳିତ ଭାବରେ ୧୧୦ ସ୍ୱର୍ଣ୍ଣ ପଦକ ଜିତିଛନ୍ତି। ସେହିପରି ୩ ଜଣ ୫ ଥର ଅଲିମ୍ପିଆନ ଏଥିରେ ସାମିଲ ଅଛନ୍ତି। ବାସ୍କେଟବଲ୍ ଖେଳାଳି ଡାଏନା ଟୌରାସିଙ୍କ ସହ ଇକ୍ୱିଷ୍ଟ୍ରିଆନ ଷ୍ଟିଫେନ ପିଟର୍ସ ଓ ମ୍ୟାକଲିଆନ ଓ୍ୱାର୍ଡ ଏହି ତାଲିକାରେ ସାମିଲ ଅଛନ୍ତି। ଜୁଲାଇ ୨୪ ତାରିଖରୁ ବିଭିନ୍ନ ପ୍ରତିଯୋଗିତା ଆରମ୍ଭ ହେବାକୁ ଯାଉଥିବା ବେଳେ ୨୬ ତାରିଖରେ ଉଦ୍‌ଘାଟନୀ ଉତ୍ସବ ଅନୁଷ୍ଠିତ ହେବ। ନେଲସନ୍ ପକ୍ଷରୁ କରାଯାଇଥିବା ପୂର୍ବାନୁମାନ ଅନୁସାରେ ଆମେରିକା ୩୭ ସ୍ୱର୍ଣ୍ଣ ସହ ୧୨୩ ପଦକ ହାସଲ କରିବାର ସମ୍ଭାବନା ରହିଛି।

ଅଲିମ୍ପିକ୍ସ ପାଇଁ ଆମେରିକା ଦଳ

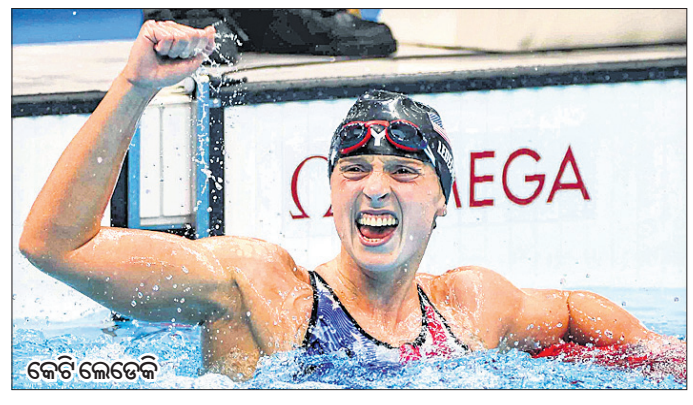

କେଟି ଲେଡେକି

ଏହି ଦଳରେ ୩ ଜଣ ୧୬ ବର୍ଷୀୟ ଖେଳାଳି ରହିଛନ୍ତି। ଏହା ମଧ୍ୟରେ ହେଜ୍‌ଲି ରିଭେରା ସର୍ବକନିଷ୍ଠ ଖେଳାଳି ରହିଛନ୍ତି। ସେହିପରି ୫୯ ବର୍ଷ ବୟସରେ ପିଟର୍ସ ସବୁଠାରୁ ବୟସ୍କ ଖେଳାଳି ଅଟନ୍ତି। ସର୍ବାଧିକ ୧୦ ଅଲିମ୍ପିକ୍ସ ପଦକ ସହ ସନ୍ତରଣକାରୀ କେଟି ଲେଡେକି ପ୍ରଥମ ସ୍ଥାନରେ ରହ

ଅଲିମ୍ପିକ୍ସ ଓ ଭାରତୀୟ ମହିଳା କ୍ରୀଡ଼ାବିତ୍

ଅଲିମ୍ପିକ୍ସରେ ଅଦ୍ୟାବଧି ଭାରତର ୭ ମହିଳା କ୍ରୀଡ଼ାବିତ୍ ୮ଟି ପଦକ ହାସଲ କରିଛନ୍ତି। ଏହା ମଧ୍ୟରେ ୨ ରୌପ୍ୟ ଓ ୬ ବ୍ରୋଞ୍ଜ ସାମିଲ। ଅଲିମ୍ପିକ୍ କ୍ରୀଡ଼ାରେ ଭାରତୀୟ ମହିଳା କ୍ରୀଡ଼ାବିତ୍‌ମାନଙ୍କ ପ୍ରଦର୍ଶନକୁ ନେଇ ସ୍ୱତନ୍ତ୍ର ଉପସ୍ଥାପନା....

ଭାରତୀ ଭୂଷଣ ମିଶ୍ର

ଚାଇନାକୁ ପଛରେ ପକାଇ ଭାରତ ବିଶ୍ୱର ସର୍ବାଧିକ ଜନବହୁଳ ଦେଶର ମାନ୍ୟତା ଲାଭ କରିଛି। ଭାରତ ବର୍ତ୍ତମାନ ଏକ ଦ୍ରୁତ ପ୍ରଗତିଶୀଳ ରାଷ୍ଟ୍ର ଭାବେ ବିଶ୍ୱ ସମ୍ପ୍ରଦାୟର ଦୃଷ୍ଟି ଆକର୍ଷଣ କରିଛି। ଆମର ଏହି ପ୍ରଗତିରେ ଦେଶର ସବୁ ନାରୀ ଓ ପୁରୁଷଙ୍କର, ସବୁବର୍ଗର, ସମସ୍ତ ଧର୍ମର ଓ ସମସ୍ତ ଜାତିର ଜନସାଧାରଣଙ୍କର ସମ୍ମିଳିତ ଯୋଗଦାନ ରହିଛି। ଆମ ଦେଶର ନାରୀମାନେ ପୁରୁଷମାନଙ୍କ ସହିତ କାନ୍ଧ ମିଳେଇ ଦେଶର ପ୍ରଗତିରେ ଅଂଶୀଦାର ହୋଇଛନ୍ତି ଓ ହେଉଛନ୍ତି। ଏହି ପରିପ୍ରେକ୍ଷୀରେ ଆମେ ଭାରତୀୟ କ୍ରୀଡ଼ାଜଗତ ବିଶେଷତଃ ଅଲିମ୍ପିକ୍ କ୍ରୀଡ଼ାରେ ଆମର ମହିଳା କ୍ରୀଡ଼ାବିତ୍‌ମାନଙ୍କର ସଫଳତା ସମ୍ବନ୍ଧରେ ଆଲୋକପାତ କରିବା।

ଏଠାରେ ଏହା ପ୍ରଣିଧାନଯୋଗ୍ୟ ଯେ ଯଦିଓ ୧୯୪୭ ପର୍ଯ୍ୟନ୍ତ ଭାରତ ବ୍ରିଟିଶ ଶାସନାଧୀନ ଥିଲା ତଥାପି ଏକ ସ୍ୱତନ୍ତ୍ର ଦେଶ ଭାବେ ୧୯୦୦ରୁ ପ୍ୟାରିସ୍ ଅଲିମ୍ପିକ୍ କ୍ରୀଡ଼ାରେ ଭାରତ ଅଂଶଗ୍ରହଣ କଲା। ଏକମାତ୍ର କ୍ରୀଡ଼ାବିତ୍ ନର୍ମାନ୍ ପ୍ରିଚାର୍ଡ ଏଥିରେ ଆଥ୍‌ଲେଟିକ୍ସରେ ଅଂଶଗ୍ରହଣ କରି ଦୁଇଗୋଟି ରୌପ୍ୟପଦକ ହାସଲ କରିଥିଲେ। ଏଣୁ ଭାରତ ପରବର୍ତ୍ତୀ ୩ ଅଲିମ୍ପିକ୍ ୧୯୦୪ ସେଣ୍ଟଲୁଇସ୍, ୧୯୦୮ ଲଣ୍ଡନ ଓ ୧୯୧୨ ଷ୍ଟକ୍ ହୋମ୍ କ୍ରୀଡ଼ାରେ ଅଂଶଗ୍ରହଣ କରି ନ ଥିଲା। ସାର୍ ଦୋରାବଜୀ ଟାଟା ଓ ବମ୍ବେର ତତ୍କାଳୀନ ଗଭର୍ନର ଜର୍ଜ ଲଏଡ୍‌ଙ୍କ ବ୍ୟକ୍ତିଗତ ଉଦ୍ୟମ ଯୋଗୁ ଆନ୍ତର୍ଜାତିକ ଅଲିମ୍ପିକ୍ କମିଟିରେ ଭାରତର ପ୍ରତିନିଧିତ୍ୱ ସମ୍ଭବ ହେଲା ଓ ଫଳ ସ୍ୱରୂପ ୧୯୨୦ରେ ଆଣ୍ଟୱେର୍ପ ଅଲିମ୍ପିକ୍ କ୍ରୀଡ଼ାକୁ ଭାରତ ୩ ଆଥ୍‌ଲେଟ୍, ୨ କୁସ୍ତି ଯୋଦ୍ଧା ଓ ୨ ମ୍ୟାନେଜର ସୋରାବ୍ ଭୂତ୍ ଓ ଏଏଚ୍‌ଏ ଫେଜିଙ୍କୁ ପଠାଇଲା।

୧୯୨୩ରେ ଅନ୍ତରୀଣ ଭାରତୀୟ ଅଲିମ୍ପିକ୍ କମିଟି ଗଠନ ସହ ସର୍ବଭାରତୀୟ ଅଲିମ୍ପିକ୍ କ୍ରୀଡ଼ା ଆୟୋଜନ ହେଲା, ଯହିଁରୁ ୭ ଆଥ୍‌ଲେଟ୍ ଓ ୭ ଟେନିସ୍ ଖେଳାଳିଙ୍କୁ ମନୋନୟନ କରାଗଲା ୧୯୨୪ ଗ୍ରୀଷ୍ମକାଳୀନ ପ୍ୟାରିସ ଅଲିମ୍ପିକ୍ କ୍ରୀଡ଼ାରେ ଭାରତର ପ୍ରତିନିଧିତ୍ୱ କରିବା ପାଇଁ। ହ୍ୟାରି ବକ୍ ଏହି ଦଳର ମ୍ୟାନେଜର ମନୋନୀତ ହେଲେ। ଏହି ସର୍ବଭାରତୀୟ ଅଲିମ୍ପିକ କ୍ରୀଡ଼ା ପରବର୍ତ୍ତୀ ସମୟରେ ଜାତୀୟ କ୍ରୀଡ଼ା ଭାବେ ନାମିତ ହେଲା। ପ୍ୟାରିସ ଅଲିମ୍ପିକ୍ ପାଇଁ ମନୋନୀତ ଭାରତୀୟ ଦଳରେ ସାମିଲ ଥିଲେ ୨ ମହିଳା କ୍ରୀଡ଼ାବିତ୍। ତଥ୍ୟ ଅନୁଯାୟୀ ଦୋରା ମାର୍ଗାରେଟ ପଲିଜେକି ଟେନିସ୍‌ର ସିଙ୍ଗଲ୍ସ ଓ ମିକ୍ସଡ ଡବଲ୍ସ ଇଭେଣ୍ଟରେ ଏବଂ ମେହେରି ଟାଟା ମିକ୍ସଡ ଡବଲ୍ସ ଟେନିସ୍‌ରେ ଭାରତର ପ୍ରତିନିଧିତ୍ୱ କରିଥିଲେ। ଏଣୁ ପ୍ରଥମ ଥର ଏହି ଅଲିମ୍ପିକ୍ସରେ ଭାରତୀୟ ମହିଳା ଖେଳାଳି ଭାଗ ନେଇଥିଲେ।

ଏମ.ସି. ମେରୀକମ୍

କିନ୍ତୁ ଏହାପରେ ଅନୁଷ୍ଠିତ ୪ ଅଲିମ୍ପିକ୍ସ ଯଥା ୧୯୨୮ ଆମଷ୍ଟରଡାମ୍, ୧୯୩୨ ଲସ୍‌ଏଞ୍ଜେଲ୍ସ, ୧୯୩୬ ବର୍ଲିନ ଓ ୧୯୪୮ ଲଣ୍ଡନ ଅଲିମ୍ପିକ୍ସରେ ଭାରତର କୌଣସି ମହିଳା ଖେଳାଳି ଅଂଶ ଗ୍ରହଣ କରି ନ ଥିଲେ।

୧୯୫୨ରେ ହେଲ୍‌ସିଙ୍କିଠାରେ ହେଲା ପରବର୍ତ୍ତୀ ଅଲିମ୍ପିକ୍। ଏଥିରେ ୧୧ଟି କ୍ରୀଡ଼ାରେ ୬୦ ପୁରୁଷ ଓ ୪ ମହିଳା ଖେଳାଳି ଭାରତର ପ୍ରତିନିଧିତ୍ୱ କରିଥିଲେ। ମହିଳା ଖେଳାଳିମାନେ ହେଲେ ନୀଳିମା ଘୋଷ (୧୦୦ ମିଟର ଦୌଡ଼ ଓ ୮୦ମିଟର ହର୍ଡଲ୍ସ), ମେରି ଡିସୁଜା ସିକୋରା (୧୦୦ ଓ ୨୦୦ ମିଟର), ଆରତି ଶାହା ଓ ଡଲି ନାଜିର (ସନ୍ତରଣ)। କିନ୍ତୁ ପ୍ରତିନିଧିତ୍ୱ ଦୃଷ୍ଟିରୁ ନୀଳିମା ଘୋଷ ହେଉଛନ୍ତି ଅଲିମ୍ପିକ୍‌ରେ ଅଂଶଗ୍ରହଣ କରିଥିବା ଆମ ସ୍ୱାଧୀନ ଭାରତର ପ୍ରଥମ ମହିଳା ଖେଳାଳି। ସେ ଅଲିମ୍ପିକ୍‌ରେ ଅଂଶଗ୍ରହଣ କଲାବେଳକୁ ତାଙ୍କୁ ମାତ୍ର ୧୭ ବର୍ଷ ବୟସ ହୋଇଥିଲା। ଏହି ଅଲିମ୍ପିକ୍ସରେ ଭାରତ ପୁରୁଷ ହକିରେ ସ୍ୱର୍ଣ୍ଣ ପଦକ ଲାଭ କରିଥିଲା। ଉଲ୍ଲେଖଯୋଗ୍ୟ ଯେ, ଭାରତର କେ.ଡି. ଯାଦବ କୁସ୍ତିରେ ବ୍ରୋଞ୍ଜ ପଦକ ଜିତି ବ୍ୟକ୍ତିଗତ ଇଭେଣ୍ଟରେ ପ୍ରଥମ ସ୍ୱାଧୀନ ଭାରତୀୟ ହେବାର ଗୌରବ ଲାଭ କରିଥିଲେ। ଏହାପରେ ୧୯୬୦ ରୋମ୍, ୧୯୬୮ ମେକ୍ସିକୋ ସିଟି ଓ ୧୯୭୬ ମଣ୍ଟ୍ରିଲ କ୍ରୀଡ଼ାରେ କୌଣସି ମହିଳା ଖେଳାଳି ଭାରତର ପ୍ରତିନିଧିତ୍ୱ କରିନାହାନ୍ତି ଓ ୨୦୨୦ ପର୍ଯ୍ୟନ୍ତ ଅବଶିଷ୍ଟ ସମସ୍ତ ଅଲିମ୍ପିକ୍ସରେ ଆମର ମହିଳା ଖେଳାଳିମାନେ ଅଂଶଗ୍ରହଣ କରିଛନ୍ତି। ପାୟୋଲି ଏକ୍ସପ୍ରେସ୍ ଭାବେ ପରିଚିତ ପ୍ରସିଦ୍ଧ ଆଥଲେଟ୍ ପି.ଟି. ଉଷା ଅଲିମ୍ପିକ୍ସରେ ଅଂଶଗ୍ରହଣ କରିବାରେ ଭାରତର ସବୁଠାରୁ କମ୍ ବୟସର ଖେଳାଳି। ମାତ୍ର ୧୬ ବର୍ଷ ବୟସରେ ସେ ୧୯୮୦ ମସ୍କୋ ଅଲିମ୍ପିକ୍ସରେ ଭାଗ ନେଇଥିଲେ। ସେ ମଧ୍ୟ ଫାଇନାଲରେ ପହଞ୍ଚିବାରେ ପ୍ରଥମ ଭାରତୀୟ ମହିଳା କ୍ରୀଡ଼ାବିତ୍। ସେ ୧୯୮୪ ଲସ୍ ଏଞ୍ଜେଲ୍ସ ଅଲିମ୍ପିକ୍ସର ୪୦୦ ମିଟର ହର୍ଡଲ୍ସ ଫାଇନାଲରେ ପହଞ୍ଚିଥିଲେ କିନ୍ତୁ ଦୁର୍ଭାଗ୍ୟକୁ ଅତି ଅଳ୍ପ ବ୍ୟବଧାନରେ ଚତୁର୍ଥ ସ୍ଥାନରେ ରହିଲେ। ନଚେତ୍ ସେ ଅଲିମ୍ପିକ୍ ପଦକ ଜିତିବାରେ ଭାରତର ପ୍ରଥମ ମହିଳା ଖେଳାଳି ହୋଇଥାଆନ୍ତେ।

ଭାରତ ଅଦ୍ୟାବଧି ଅଲିମ୍ପିକ୍ କ୍ରୀଡ଼ାରେ ମୋଟ ୧୦ ସ୍ୱର୍ଣ୍ଣ, ୯ ରୌପ୍ୟ ଓ ୧୬ ବ୍ରୋଞ୍ଜ ପଦକ ସହ ୩୫ଟି ପଦକ ଲାଭ କରିଛି। ସେଥିରୁ କେବଳ ହକିରେ ୧୨ ପଦକ ଅନ୍ତର୍ଭୁକ୍ତ। ତେଣୁ ବିଚାର କଲେ, ଦଳଗତ କ୍ରୀଡ଼ାରେ କେବଳ ପୁରୁଷ ହକିରେ ହିଁ ଭାରତ ଏହି ପଦକ ପାଇଛି। ବ୍ୟକ୍ତିଗତ ଇଭେଣ୍ଟରେ ୧୯୦୦ରୁ ୨୦୨୦ ଟୋକିଓ ଅଲିମ୍ପିକ୍ ପର୍ଯ୍ୟନ୍ତ ୧୩ ପୁରୁଷ କ୍ରୀଡ଼ାବିତ୍ ୧୫ ଗୋଟି ପଦକ ଲାଭ କରିଛନ୍ତି। ତେଣୁ ଏଥିରୁ ସ୍ପଷ୍ଟ ଅନୁମେୟ ଯେ ଆମର ଅଦ୍ୟାବଧି ସର୍ବମୋଟ ୭ ମହିଳା କ୍ରୀଡ଼ାବିତ୍ ୮ଟି ଅଲିମ୍ପିକ୍ ପଦକ ହାସଲ କରିବାର ଗୌରବ ଅର୍ଜନ କରିଛନ୍ତି।

ଏହି ପରିପ୍ରେକ୍ଷୀରେ ଇତିହାସର ପୃଷ୍ଠା ଓଲଟାଇଲେ ଜଣାଯାଏ ଯେ ଆଧୁନିକ ଅଲିମ୍ପିକ୍ସରେ ୧୯୦୦ରେ ଭାରତ ପ୍ରତିଯୋଗୀ ଭାବେ ୫ ଥର ବିଶ୍ୱ ବିଜୟିନୀ ମେରୀ କମ୍ ଅଂଶଗ୍ରହଣ ପାଇଁ ଯୋଗ୍ୟ ବିବେଚିତ ହୁଅନ୍ତି। ଏଥିରେ ସେ ଉତ୍ତମ କ୍ରୀଡ଼ା ନୈପୁଣ୍ୟ ପ୍ରଦର୍ଶନ କରି ବ୍ରୋଞ୍ଜ ପଦକ ହାସଲ କଲେ ଏବଂ ବକ୍ସିଂରେ ଅଲିମ୍ପିକ୍ ପଦକ ଜିଣିବାରେ ପ୍ରଥମ ଭାରତୀୟ ମହିଳା ଭାବେ ବିବେଚିତ ହେଲେ। ଏହି ଅଲିମ୍ପିକ୍‌ରେ ସାଇନା ନେହ୍ୱାଲ ଏକ ବ୍ରୋଞ୍ଜ ପଦକ ହାସଲ କରି (୪ ଅଗଷ୍ଟ ୨୦୧୨) ବ୍ୟାଡ୍‌ମିଣ୍ଟନରେ ପଦକ ହାସଲ କରିବାରେ ହେଲେ ପ୍ରଥମ ଭାରତୀୟ ଖେଳାଳି। ଯଦିଓ ୨୦୦୪ ଏଥେନ୍ସ ଅଲିମ୍ପିକ୍ସରେ ମହିଳା କୁସ୍ତି ଏକ କ୍ରୀଡ଼ା ଶୃଙ୍ଖଳା ଭାବେ ସାମିଲ ହୋଇଥିଲା ତେବେ ଗୀତା ଫୋଗଟ ପ୍ରଥମ ଭାରତୀୟ ମହିଳା ଭାବେ ୨୦୧୨ ଲଣ୍ଡନ ଅଲିମ୍ପିକ୍ସ ପାଇଁ ଯୋଗ୍ୟତା ହାସଲ କରିଥିଲେ।

ଭାରତ ପାଇଁ ଅଲିମ୍ପିକ୍‌ରେ ପଦକ ସଂଖ୍ୟା ବଢ଼ାଇବା ପାଇଁ ଅନେକ ଯୋଜନା କାର୍ଯ୍ୟକାରୀ କରାଯିବାର ଫଳ ସ୍ୱରୂପ ଆମର କ୍ରୀଡ଼ାବିତ୍‌ମାନେ ପ୍ରଦର୍ଶନରେ ମଧ୍ୟ ଉନ୍ନତି ହାସଲ କରିପାରିଲେ। ୨୦୧୬ ରିଓ ଅଲିମ୍ପିକ୍ସରେ ବ୍ୟାଡ୍‌ମିଣ୍ଟନ ତାରକା ପି.ଭି.ସିନ୍ଧୁ ପ୍ରଥମ ଭାରତୀୟ ମହିଳା ଭାବେ ଅଲିମ୍ପିକ୍ସରେ ଏକ ରୌପ୍ୟ ପଦକ ଲାଭ କରିବାର ଗୌରବ ଅର୍ଜନ କଲେ। ସେ ଫାଇନାଲରେ ସ୍ପେନ୍‌ର କରୋଲିନା ମାରିନଙ୍କଠାରୁ ପରାସ୍ତ ହୋଇ ଥିଲେ (୧୯ ଅଗଷ୍ଟ ୨୦୧୬)। ସେ ମଧ୍ୟ ପଦକ ଜିଣିବାରେ ସବୁଠାରୁ କମ୍ ବୟସ୍କା ଭାରତୀୟ ହେଲେ। ଏହି ଅଲିମ୍ପିକ୍ସରେ ଅନ୍ୟତମ ଭାରତୀୟ ସାକ୍ଷୀ ମଲିକ ଏକ ବ୍ରୋଞ୍ଜ ପଦକ ହାସଲ କରି (୫୮ କେଜି ଫ୍ରିଷ୍ଟାଇଲ୍ ବର୍ଗ) ପ୍ରଥମ ଭାରତୀୟ ମହିଳା ଭାବେ କୁସ୍ତିରେ ଅଲିମ୍ପିକ୍ ପଦକ ପାଇଲେ। ଏହା ଥିଲା ଭାରତ ପାଇଁ ପ୍ରଥମ ଅଲିମ୍ପିକ୍ ଯେଉଁଥିରେ କି ସମସ୍ତ ପଦକ ବିଜୟିନୀ କେବଳ ମହିଳା ଥିଲେ । ଏହାପରେ ଖେଳାଳିମାନଙ୍କର ପ୍ରଶିକ୍ଷଣ, ଉନ୍ନତ କ୍ରୀଡ଼ା ଉପକରଣ ଯୋଗାଣ ଓ ଅନ୍ୟାନ୍ୟ ଆନୁଷଙ୍ଗିକ ସୁବିଧା ସୁଯୋଗ ପ୍ରତି ଗୁରୁତ୍ୱ ପ୍ରଦାନ କରାଗଲା ଓ ଖେଳାଳିମାନଙ୍କ ମନସ୍ତାତ୍ତ୍ୱିକ ବିଶ୍ଳେଷଣ ଉପରେ ଜୋର ଦିଆଗଲା। ଏହାର ଲାଭ ମିଳିଲା ୨୦୨୦ ଟୋକିଓ ଅଲିମ୍ପିକ୍ସରେ। ଦୀର୍ଘ ୪୦ ବର୍ଷପରେ ରାଣୀ ରାମପାଲଙ୍କ ନେତୃତ୍ୱାଧୀନ ଭାରତୀୟ ମହିଳା ହକି ଦଳ ଉନ୍ନତ କ୍ରୀଡ଼ା ନୈପୁଣ୍ୟ ପ୍ରଦର୍ଶନ କରି ସମସ୍ତଙ୍କର ହୃଦୟ ଜିଣିଥିଲା ଓ ୪ର୍ଥ ସ୍ଥାନ ହାସଲ କରିଥିଲା। ଏହାପୂର୍ବରୁ ଭାରତୀୟ ମହିଳା ହକି ଦଳ ୧୯୮୦ ମସିହା ମସ୍କୋ ଅଲିମ୍ପିକ କ୍ରୀଡ଼ାରେ ପ୍ରଥମଥର ପାଇଁ ଅଂଶ ଗ୍ରହଣ କରି ୬ ଦଳଙ୍କ ମଧ୍ୟରେ ଚତୁର୍ଥ ସ୍ଥାନ ଲାଭ କରିଥିଲା। ରୁପା ସାଇନି ଥିଲେ ଭାରତୀୟ ମହିଳା ହକି ଦଳର ଅଧିନାୟିକା। ୨୦୧୬ର ରିଓ ଅଲିମ୍ପିକ୍ସରେ ଭାରତ ଦ୍ୱାଦଶ ସ୍ଥାନରେ ଥିଲା। ଅଧିନାୟିକା ଥିଲେ ସୁଶୀଳା ଚାନୁ ପୁଖ୍‌ରାମ୍ବମ୍।

୨୦୨୦ ଟୋକିଓ ଅଲିମ୍ପିକ୍ସରେ ପ୍ରଥମ ଦିନରେ ହିଁ ସାଇଖମ୍ ମିରାବାଈ ଚାନୁ ଭାରୋତ୍ତୋଳନରେ ରୌପ୍ୟ ପଦକ ଲାଭ କରିଥିଲେ। ସେ ସ୍ନାଚ୍‌ରେ ୮୭ କେ.ଜି ଓ କ୍ଲିନ୍ ଆଣ୍ଡ୍ ଜର୍କରେ ୧୧୫ କେଜି ଏପରି ମୋଟ ୨୦୨ କେଜି ଭାର ଉଠାଇଥିଲେ। ପି.ଭି.ସିନ୍ଧୁ ବ୍ୟାଡ୍‌ମିଣ୍ଟନ୍‌ରେ ବ୍ରୋଞ୍ଜ ପଦକ ହାସଲ କରି ପ୍ରଥମ ଭାରତୀୟ ମହିଳା କ୍ରୀଡ଼ାବିତ୍ ଭାବେ ୨ଟି ଅଲିମ୍ପିକ ପଦକ ବିଜେତାର ମାନ୍ୟତା ଲାଭ କଲେ। ୨୦୧୬ରେ ସେ ରୌପ୍ୟପଦକ ପାଇଥିଲେ। ଲଭଲିନା ବୋର୍ଗୋହେନ ମହିଳା ଓ୍ୱେଲ୍ଟର ଓ୍ୱେଟ୍ ବକ୍ସିଂରେ କ୍ୱାର୍ଟର ଫାଇନାଲରେ ତାଇୱାନର ଚେନ୍ ନିଏନ୍-ଚୀନ୍‌ଙ୍କୁ ପରାସ୍ତ କରିଥିଲେ ମଧ୍ୟ ସେମିଫାଇନାଲରେ ତୁର୍କୀର ବୁସେନାଜ୍ ସୁର୍ ମେନେଲିଙ୍କଠାରୁ ପରାସ୍ତ ହୋଇ ତାଙ୍କର ପ୍ରଥମ ଅଲିମ୍ପିକ ବ୍ରୋଞ୍ଜପଦକ ଲାଭ କରିଥିଲେ।

ଉପରୋକ୍ତ ତଥ୍ୟକୁ ବିଶ୍ଳେଷଣ କଲେ ଜଣାଯାଏ ଯେ ଭାରତୀୟ ମହିଳା କ୍ରୀଡ଼ାବିତ୍‌ମାନେ ଅଦ୍ୟାବଧି ୨ ରୌପ୍ୟ ଓ ୬ ବ୍ରୋଞ୍ଜ ପଦକ ପାଇଛନ୍ତି ଅଲିମ୍ପିକ୍ସରେ। ଆମର ପ୍ରଦର୍ଶନକୁ ଆହୁରି ଶାଣିତ କରିବାକୁ ପଡ଼ିବ। ଉପଲବ୍ଧ ସମସ୍ତ ସୁବିଧା ସୁଯୋଗର ସଦ୍‌ବ୍ୟବହାର କରି, କଠିନ୍ ପରିଶ୍ରମ, ନିଷ୍ଠା ଓ ଦୃଢ଼ ଇଚ୍ଛାଶକ୍ତିର ଉପଯୋଗ କଲେ ଆମର ମହିଳା କ୍ରୀଡ଼ାବିତ୍‌ମାନେ ଆଗାମୀ ପ୍ୟାରିସ୍ ଅଲିମ୍ପିକ୍ ୨୦୨୪ରେ ନିଶ୍ଚିତ ଭାବେ ଯେ ସ୍ୱର୍ଣ୍ଣ ପଦକ ହାସଲ କରିପାରିବେ ଏହା ନିଃସନ୍ଦେହରେ କୁହାଯାଇପାରେ। ଆଗାମୀ ସମୟ ଆମ ପାଇଁ ଗୁରୁତ୍ୱପୂର୍ଣ୍ଣ। ସମସ୍ତଙ୍କର ସାମୂହିକ ପ୍ରୟାସ ହିଁ ଉଜ୍ଜ୍ୱଳ ଭବିଷ୍ୟତ ଆଡ଼କୁ ଆଗେଇ ନେବ ଏହା ଆଜିର ଆଶା ଓ ବିଶ୍ୱାସ ।

କର୍ନମ ମାଲେଶ୍ୱରୀ

ପି.ଭି. ସିନ୍ଧୁ

ଅଲ୍‌ରାଉଣ୍ଡର

ସାନ ସିନା, ତା'ର ବଡ଼ ଗୋଲ ସ୍କୋରରେ ଫାଇନାଲ ଗଲା ଦେଶ
ଦେଖୁଥା ସ୍ପେନ୍‌ର ଷୋହଳ ବର୍ଷୀୟ ଲାମିନ ୟାମାଲ କଷ
ୟୁରୋ କପ୍‌ରେ ସ୍ପେନ୍ ଯଶ
ଭୋନ୍‌ଲାଣ୍ଡେନ ସର୍ବ କନିଷ୍ଠ ଗୋଲ ସ୍କୋରର ରେକର୍ଡ ଏଇଠୁ ଶେଷ।

ସର୍ବାଧିକ ଅନ୍ତର୍ଜାତୀୟ ଗୋଲ ସ୍କୋରରେ କ୍ରିଷ୍ଟିଆନୋ ସ୍ଥାନ ଏକ
ଶହେ ତିରିଶତମ ଗୋଲ ସହ ରଚିଛି
ପର୍ତ୍ତୁଗାଲ ଦେଶ ଟେକ
ଦ୍ୱିତୀୟରେ ମେସି ଲେଖ
ତୃତୀୟ ଇରାନ ଅଲ୍ ଦାଏଇ ରହିଛି
ଏକ ଗୋଲ ଗ୍ୟାପ ଟୁକ।

କ୍ରିକେଟ ପାଗଳ ଭାରତ ଦେଶରେ
ପଚାର ଯା' ଗୋଟିଗୋଟି
ୟୁରୋ, ଡୁରାଣ୍ଡ, ଶିମ୍‌ଲା ପ୍ରେସିଡେଣ୍ଟ୍ସ କପ୍
ନ ବୁଝନ୍ତି ଫ୍ୟାନ ଏଠି
ଏକ କାଫି ନୁହଁ ଜଟି
ଅଲ୍‌ରାଉଣ୍ଡର ପ୍ରତିଭା ନ ଥିଲେ
ନ ବଢ଼ନ୍ତି ବେଟା ବେଟି।

–ସୁବାସ ଚନ୍ଦ୍ର ପ୍ରଧାନ

ପ୍ରତୀକ୍ଷାର ଅନ୍ତ

ଟି୨୦ ବିଶ୍ୱକପ୍‌ର ୯ମ ସଂସ୍କରଣରେ ଭାରତ ହୋଇଛି ବିଶ୍ୱବିଜୟୀ। ଦୀର୍ଘ ପ୍ରତୀକ୍ଷାର ଅନ୍ତ ଘଟିଛି। ଟି୨୦ ବିଶ୍ୱକପ୍‌ର ୧୭ବର୍ଷ, ଏକଦିବସୀୟ ବିଶ୍ୱକପ ବିଜୟର ୧୩ବର୍ଷ ଏବଂ ଚାମ୍ପିୟନ୍ସ ଟ୍ରଫି ବିଜୟର ୧୧ବର୍ଷ ପରେ ଭାରତକୁ ମିଳିଛି ଏହି ବିରାଟ ସଫଳତା...

ନିର୍ମଳ କୁମାର ମିଶ୍ର

ଦୀର୍ଘ ପ୍ରତୀକ୍ଷାର ଅନ୍ତଘଟିଛି। ଟି୨୦ ବିଶ୍ୱକପର ୯ମ ସଂସ୍କରଣରେ ଭାରତ ହୋଇଛି ବିଶ୍ୱବିଜୟୀ। ଟି୨୦ ବିଶ୍ୱକପର ୧୭ବର୍ଷ, ଏକଦିବସୀୟ ବିଶ୍ୱକପ ବିଜୟର ୧୩ବର୍ଷ ଏବଂ ଚାମ୍ପିୟନ୍ସ ଟ୍ରଫି ବିଜୟର ୧୧ବର୍ଷ ପରେ ଭାରତକୁ ମିଳିଛି ଏହି ବିରାଟ ସଫଳତା। ସମସ୍ତ କଳ୍ପନା ଜଳ୍ପନାର ଅନ୍ତ ଘଟାଇ ଦ୍ୱିତୀୟ ଥର ପାଇଁ ଆମେ ଟି୨୦ ବିଶ୍ୱକପରେ ଚାମ୍ପିୟନ ହୋଇପାରିଛୁ। ରୋହିତ ବାହିନୀର ଏହି ସଫଳତା ପାଇଁ ଦେଶ ବିଦେଶରୁ ଛୁଟିଛି ପ୍ରଶଂସାର ସୁଅ। ଏହି ଅଭିଯାନ ଭାରତ ପାଇଁ ବେଶ୍ ଚ୍ୟାଲେଞ୍ଜପୂର୍ଣ୍ଣ ଥିଲା। ଟିମ୍ ସିଲେକଶନ୍ ସମୟରେ ଅନେକ ସମାଲୋଚନା କରାଯାଇଥିଲା। ଏପରି ଟିମ୍‌କୁ ନେଇ ଆମେ ବିଶ୍ୱକପ ଚାମ୍ପିୟନ ହୋଇପାରିବୁ ନାହିଁ ବୋଲି ଅନେକ କ୍ରିକେଟ ଅଧିନାୟକ, ପୂର୍ବତନ ଖେଳାଳି ଓ ଭାଷ୍ୟକାର ମନ୍ତବ୍ୟ ଦେଇଥିଲେ। ମାତ୍ର ରୋହିତ ବାହିନୀ ତାହାକୁ ଭୁଲ୍ ବୋଲି ପ୍ରମାଣିତ କରି ଦେଖାଇଲେ। ଦ୍ୱିତୀୟ ଥର ପାଇଁ ଟି୨୦ ବିଶ୍ୱକପ ସହିତ ମୋଟ ୫ଥର ଆଇସିସି ଟ୍ରଫି ଜିତିଲା ଭାରତ। ଆମେରିକାର ଚ୍ୟାଲେଞ୍ଜପୂର୍ଣ୍ଣ 'ଡ୍ରପ-ଇନ୍' ପିଚ୍‌ରେ ଭାରତ ଗ୍ରୁପ ପର୍ଯ୍ୟାୟରେ ଅପରାଜୟ ରହିଥିଲା। ପରେ ସୁପର ୮ ପର୍ଯ୍ୟାୟରେ ବିପୁଳ ବ୍ୟବଧାନରେ ଆଫଗାନିସ୍ତାନ, ବାଂଲାଦେଶ ଏବଂ ଅଷ୍ଟ୍ରେଲିଆ ପରି ଶକ୍ତିଶାଳୀ ଓ ଭଲ ପ୍ରଦର୍ଶନ କରିଥିବା ଟିମ୍‌ଗୁଡ଼ିକୁ ପରାସ୍ତ କଲା। ସେମିଫାଇନାଲରେ ଡିଫେଣ୍ଡିଂ ଚାମ୍ପିୟନ ଇଂଲଣ୍ଡକୁ ହରାଇ ଅପରାଜୟ ଭାବେ ଫାଇନାଲରେ ପ୍ରବେଶ କରିଥିଲା। ଗ୍ରୁପ ପର୍ଯ୍ୟାୟ ଓ ସୁପର-୮ରେ ଭାରତୀୟ ପେସ୍ ବୋଲରମାନେ ଚମତ୍କାର ପ୍ରଦର୍ଶନ କରିଥିଲେ। ଏଥିସହିତ ଚାଇନାମ୍ୟାନ ବୋଲର କୁଲଦୀପ ଯାଦବ ଓ ସ୍ପିନ୍ ଅଲରାଉଣ୍ଡର ଅକ୍ଷର ପଟେଲ ଉପଯୋଗୀ ଇନିଂସ ଖେଳିଲେ। ଟୁର୍ନାମେଣ୍ଟରେ ରୋହିତ ଶର୍ମା ଉପଯୋଗୀ ବ୍ୟାଟିଂ ସହିତ ନେତୃତ୍ୱରେ ଚତୁରତା ଦେଖାଇଥିଲେ। ଏହାକୁ ଭୂୟସୀ ପ୍ରଶଂସା କରାଯାଇଥିଲା। ସେ ଭାରତ ପକ୍ଷରୁ ୩ ଅର୍ଦ୍ଧଶତକ ସହ ସର୍ବାଧିକ ୨୫୭ ରନ୍ କରିଥିଲେ। ଇଂଲଣ୍ଡ ବିପକ୍ଷ ସେମିଫାଇନାଲରେ ୪୧ ବଲରୁ ୯୨ ରନ୍ ସଂଗ୍ରହ କରି ୨୦୨୨ ସେମିଫାଇନାଲ ପରାଜୟର ପ୍ରତିଶୋଧ ନେଇଥିଲେ। ରୋମାଞ୍ଚଭରା ଟାଇଟଲ ମୁକାବିଲାରେ ଭାରତ ପ୍ରଥମ ଥର ପାଇଁ କୌଣସି ଆଇସିସି ଟ୍ରଫି ଫାଇନାଲ ଖେଳିଥିବା ଦକ୍ଷିଣ ଆଫ୍ରିକାକୁ ୭ ରନ୍‌ରେ ହରାଇବା ପରେ ରୋହିତ ଶର୍ମାଙ୍କ ବହୁଦିନର ସ୍ୱପ୍ନ ସାକାର ହୋଇଥିଲା। ଫାଇନାଲ ପୂର୍ବରୁ ଭାରତ ପରି ଦକ୍ଷିଣ ଆଫ୍ରିକା ମଧ୍ୟ ଟୁର୍ନାମେଣ୍ଟରେ ଅପରାଜୟ ରହିଥିଲା। କୌଣସି ଟି୨୦ ବିଶ୍ୱକପର ଫାଇନାଲ ଦୁଇ ଅପରାଜୟ ଦଳ ମଧ୍ୟରେ ଖେଳାଯିବାରେ ଏହା ଏକ ରେକର୍ଡ।

ଗତ ଟି୨୦ ବିଶ୍ୱକପରେ ମୋଟ ୧୪୭୮ଚୌକା ହୋଇଥିଲା। ଫଳରେ ୨୦୨୧ର ୧୩୪୯ଟି ଚୌକା ରେକର୍ଡକୁ ଅତିକ୍ରମ କରିଥିଲା। ସେହିପରି ୨୦୨୧ ସଂସ୍କରଣରେ ୪୦୫ ଛକା ହୋଇଥିବା ବେଳେ ଏଥର ୫୧୫ ହୋଇଛି। ଯାହାକି ଏକ ସର୍ବକାଳୀନ ରେକର୍ଡ।

ଗତ ଟି୨୦ ବିଶ୍ୱକପରେ ଅନେକ ବିପର୍ଯ୍ୟୟ ସୃଷ୍ଟି କରିଥିଲେ ଆଇସିସି ଆସୋସିଏଟ୍ ସଦସ୍ୟ ଦେଶ। ମୋଟ

ଧରିତ୍ରୀ DHARITRI
www.orissakhabar.com/ www.dharitri.com ପୃଷ୍ଠା ୧୪ Press Regd. No. R.N. 21326/74 Postal Regd. No. BN/42/24-26. ଭୁବନେଶ୍ୱର, ଶୁକ୍ରବାର, ଜୁଲାଇ ୧୨/୨୦୨୪ Bhubaneswar, Friday, July 12/ 2024

ଓଡ଼ିଶାର ଜ୍ୟୋତ୍ସ୍ନା, ରିଙ୍କିଙ୍କୁ ସ୍ୱର୍ଣ୍ଣ

ଖେଲୋ ଇଣ୍ଡିଆ ମହିଳା ଭାରୋତ୍ତୋଳନର କୃତୀ ପ୍ରତିଯୋଗୀମାନେ ପଦକ ସହ।

ଖେଲୋ ଇଣ୍ଡିଆ ମହିଳା ଭାରୋତ୍ତୋଳନ ଜୋନାଲ ଲିଗ୍

ଝିଲିଙ୍କୁ ରୌପ୍ୟ, ତୁଳସୀ, ସନ୍ଧ୍ୟାରାଣୀଙ୍କୁ ବ୍ରୋଞ୍ଜ

ଭୁବନେଶ୍ୱର, ୧୧।୭
(ତପନ ସ୍ୱାଇଁ)

ଓଡ଼ିଶା ଭାରୋତ୍ତୋଳନ ସଂଘ ଓ ରାଜ୍ୟ ସରକାରଙ୍କ କ୍ରୀଡ଼ା ବିଭାଗ ଆନୁକୂଲ୍ୟରେ କଳିଙ୍ଗ ଷ୍ଟାଡିୟମର ବିଜୁ ପଟ୍ଟନାୟକ ୱେଟ୍‌ଲିଫ୍ଟିଙ୍ଗ୍ ହଲ୍‌ରେ ଚାଲିଥିବା ଅସ୍ମିତା ଖେଲୋ ଇଣ୍ଡିଆ ମହିଳା ଭାରୋତ୍ତୋଳନ ଜୋନାଲ ଲିଗ୍‌ର ପ୍ରଥମ ଦିବସରୁ ଓଡ଼ିଶା ପ୍ରତିଯୋଗୀମାନେ ଚମକ ଦେଖାଇଛନ୍ତି। ଜ୍ୟୋତ୍ସ୍ନା ଶବର ଓ ରିଙ୍କି ନାୟକ ସ୍ୱର୍ଣ୍ଣ ପଦକ ପାଇଥିବାବେଳେ ଝିଲି ଦଳବେହେରା ରୌପ୍ୟ ଏବଂ ତୁଳସୀ ଶବର ଓ ସନ୍ଧ୍ୟାରାଣୀ ନାୟକ ବ୍ରୋଞ୍ଜ ପଦକ ହାସଲ କରିଛନ୍ତି। ୟୁଥ୍ ମହିଳା ୪୦ କେଜି ବର୍ଗରେ ଜ୍ୟୋତ୍ସ୍ନା ସ୍ନାଚ୍‌ରେ ୫୯, କ୍ଲିନ୍ ଆଣ୍ଡ ଜର୍କରେ ୬୮ ଏହିପରି ମୋଟ ୧୨୭ କେଜି ଭାରୋତ୍ତୋଳନ କରି ପ୍ରଥମସ୍ଥାନ ଅଧିକାର କରିଛନ୍ତି। ଆସାମର ପ୍ରିଦ୍ୟୁମ୍ନିତା ଚିତ୍ରକର ୯୮ (୪୩+୫୫) ଓ ଅରୁଣାଚଳ ପ୍ରଦେଶର ତାମ୍ ଆୟା ୮୦ (୩୬+୪୪) କେଜି ଉତ୍ତୋଳନକରି ଯଥାକ୍ରମେ ଦ୍ୱିତୀୟ ଓ ତୃତୀୟ ସ୍ଥାନରେ ରହିଛନ୍ତି। ସିନିୟର ମହିଳା ୪୫ କେଜିରେ ରିଙ୍କି ନାୟକ ସ୍ନାଚ୍‌ରେ ୬୧ ଓ କ୍ଲିନ୍ ଆଣ୍ଡ ଜର୍କରେ ୮୦ ଏହିପରି ମୋଟ ୧୪୧ କେଜି ଉତ୍ତୋଳନକରି ସ୍ୱର୍ଣ୍ଣମ ସଫଳତା ପାଇଛନ୍ତି। ଅରୁଣାଚଳ ପ୍ରଦେଶର ତାଗ୍ରିକ୍ ନାୟା ୧୩୩ (୫୯+୭୪) ଓ ଆସାମର ରେଖାମୋନି ଗୋଗୋଇ ୧୨୬ (୫୮+୬୮) କେଜି ଭାର ଉଠାଇ ଯଥାକ୍ରମେ ରୌପ୍ୟ ଓ ବ୍ରୋଞ୍ଜ ପଦକ ପାଇଛନ୍ତି। ସିନିୟର ମହିଳା ୪୯ କେଜିରେ ଝିଲି ୧୬୬ (୭୫+୯୧) ଓ ସନ୍ଧ୍ୟାରାଣୀ ୧୫୪ (୬୯+୮୫) କେଜି ଉତ୍ତୋଳନକରି ଦ୍ୱିତୀୟ ଓ ତୃତୀୟ ସ୍ଥାନରେ ରହିଛନ୍ତି। ଛତିଶଗଡ଼ର ଜ୍ଞାନେଶ୍ୱରୀ ଯାଦବ ୧୮୪ (୮୩+୧୦୧) କେଜି ସହ ପ୍ରଥମ ସ୍ଥାନ ଅଧିକାର କରିଛନ୍ତି। ୟୁଥ୍ ମହିଳା ୪୫ କେଜିରେ ତୁଳସୀ ସ୍ନାଚରେ ୫୩ କେଜି ଉଠାଇ ପ୍ରଥମରେ ରହିଥିଲେ ହେଁ କ୍ଲିନ୍ ଆଣ୍ଡ ଜର୍କରେ ୬୫ କେଜି ଉତ୍ତୋଳନ କରି ଓଭରଅଲ୍ ତୃତୀୟରେ ସନ୍ତୁଷ୍ଟ ହୋଇଛନ୍ତି। ସେ ମୋଟ ୧୧୮ କେଜି ଉତ୍ତୋଳନ କରିଛନ୍ତି। ଅରୁଣାଚଳ ପ୍ରଦେଶର ପୁଙ୍ଗନି ତାରା ୧୨୨ (୫୩+୬୯) ଓ ଆସାମର ମୋନିକା ସୋନୋୱାଲ ୧୨୦ (୫୦+୭୦) କେଜି ଉଠାଇ ଯଥାକ୍ରମେ ପ୍ରଥମ ଓ ଦ୍ୱିତୀୟ ସ୍ଥାନ ଅଧିକାର କରିଛନ୍ତି।

ଅନ୍ୟ ଇଭେଣ୍ଟ ଗୁଡ଼ିକ ମଧ୍ୟରେ ଜୁନିୟର ମହିଳା ୪୫ କେଜିରେ ନ୍ୟାଶନାଲ ସେଣ୍ଟର ଅଫ୍ ଏକ୍ସିଲେନ୍ସି (ଏନ୍‌ସିଓଇ)ରୁ ପ୍ରତିନିଧିତ୍ୱ କରୁଥିବା ଅରୁଣାଚଳ ପ୍ରଦେଶର ତାଗ୍ରିକ ନାୟା ୧୩୩, ଆସାମର ରେଖାମୋନି ଗୋଗୋଇ ୧୨୬ ଓ ଅରୁଣାଚଳ ପ୍ରଦେଶର ପୁଙ୍ଗନି ତାରା ୧୨୨ କେଜି ଉତ୍ତୋଳନକରି ଯଥାକ୍ରମେ ସ୍ୱର୍ଣ୍ଣ, ରୌପ୍ୟ ଓ ବ୍ରୋଞ୍ଜ ପାଇଛନ୍ତି। ଜୁନିୟର ମହିଳା ୪୯ କେଜିରେ ଅରୁଣାଚଳ ପ୍ରଦେଶର ୟୁକର ଅମକ ୧୨୭, ଆସାମର ଅପୁନ କୁଡୁମ ୧୧୬ ଓ ବିହାରର ରିୟା ସିଂ ୧୦୩ ଏବଂ ୟୁଥ୍ ମହିଳା ୪୯ କେଜିରେ ଛତିଶଗଡ଼ର କୁମ୍‌କୁମ୍ ଧ୍ରୁବ ୧୩୧, ଝାଡ଼ଖଣ୍ଡର ଧନପତି କୁମାରୀ ୧୧୨ ଓ ଅରୁଣାଚଳ ପ୍ରଦେଶର ଏନ୍‌ଗୁଆ ତାଙ୍ଗଡଙ୍ଗ ୧୧୦ କେଜି ଉତ୍ତୋଳନକରି ପ୍ରଥମ ୩ ସ୍ଥାନ ଅଧିକାର କରିଛନ୍ତି। ପ୍ରକାଶ ଯୋଗ୍ୟ ଯେ, ଜୋନାଲ ଲିଗ୍‌ରେ ଅରୁଣାଚଳ ପ୍ରଦେଶରୁ ୧୫, ଆସାମରୁ ୨୧, ବିହାରରୁ ୧୨, ଛତିଶଗଡ଼ରୁ ୨୩, ଝାଡ଼ଖଣ୍ଡରୁ ୧୪, ମିଜୋରାମରୁ ୪, ମଣିପୁରରୁ ୧୦, ନ୍ୟାଶନାଲ ସେଣ୍ଟର ଅଫ୍ ଏକ୍ସିଲେନ୍ସି (ଏନ୍‌ସିଓଇ)ରୁ ୭, ଓଡ଼ିଶାରୁ ୨୨ ଏବଂ ପଶ୍ଚିମବଙ୍ଗରୁ ୭ ଆଥଲେଟ୍ ଅଂଶଗ୍ରହଣ କରିଛନ୍ତି।

Printed and published by Tathagata Satpathy on behalf of Navajat Printers & Media Pvt. Ltd. and printed at Navajat Printers, S-3/5, Industrial Estate, Angul. Editor- Tathagata Satpathy, ସମ୍ପାଦକ– ତଥାଗତ ସତପଥୀ