ଧରିତ୍ରୀ
DHARITRI

ଭୁବନେଶ୍ୱର, ଗୁରୁବାର, ଜୁନ୍ ୨୦/୨୦୨୪ (୧୬ ପୃଷ୍ଠା) | Bhubaneswar, Thursday, June 20/2024 | Page 16 | ₹ 7.00 | DHENKANAL

୫୦ଶ ଭାଗ ୨୦୬ ସଂଖ୍ୟା | www.orissakhabar.com/www.dharitri.com | Printed at Angul, Bhubaneswar, Sambalpur & Rayagada | VOLUME 50 ISSUE 206 | ମୂଲ୍ୟ ₹୭/-

ସୋନାକ୍ଷୀଙ୍କୁ ଅନ୍‌ଫଲୋ କଲେ ମାଆ, ଭାଇ

ବିବାହର ଠିକ୍ ପୂର୍ବରୁ ଅଭିନେତ୍ରୀ ସୋନାକ୍ଷୀ ସିହ୍ନାଙ୍କୁ ଇନ୍‌ଷ୍ଟାଗ୍ରାମରେ ଅନ୍‌ଫଲୋ କରିଛନ୍ତି ମା' ପୁନମ ଓ ଭାଇ ଲବ୍ ।

୦୨ ୧୬

ଫ୍ରାନସିସ୍କୋଙ୍କ ଗୋଲରେ ପର୍ତ୍ତୁଗାଲ ବିଜୟୀ

ଫ୍ରାନସିସ୍କୋ କୋନ୍ସେଇକାଓଙ୍କ ଷ୍ଟପେଜ ଟାଇମ୍ ଗୋଲରେ ୟୁରୋ କପର ଅଷ୍ଟ୍ରିଆ ବିପକ୍ଷ ମ୍ୟାଚ୍‌ରେ ବିଜୟୀ ହୋଇଛି ପର୍ତ୍ତୁଗାଲ।

ବିଧାନସଭା ସଚିବ ଦାଶରଥି ଶତପଥୀଙ୍କ ନିକଟରେ ରଣପୁର ବିଧାୟିକା ସୁରମା ପାଢ଼ୀ ବୁଧବାର ବାଚସ୍ପତି ପଦବୀ ପାଇଁ ନାମାଙ୍କନପତ୍ର ଦାଖଲ କରିବା ସମୟରେ ଉପସ୍ଥିତ ଅଛନ୍ତି ମୁଖ୍ୟମନ୍ତ୍ରୀ ମୋହନ ଚରଣ ମାଝୀ, ଦୁଇ ଉପମୁଖ୍ୟମନ୍ତ୍ରୀ କନକବର୍ଦ୍ଧନ ସିଂଦେଓ, ପ୍ରଭାତୀ ପରିଡ଼ା, ରାଜସ୍ୱ ମନ୍ତ୍ରୀ ସୁରେଶ ପୂଜାରୀ, ସ୍ୱାସ୍ଥ୍ୟ ମନ୍ତ୍ରୀ ମୁକେଶ ମହାଲିଙ୍ଗ, ପରିବହନ ମନ୍ତ୍ରୀ ବିଭୂତିଭୂଷଣ ଜେନା ଓ ବିଧାୟିକା, ବିଧାୟକମାନେ।

ଧାନ କୁଇଣ୍ଟାଲ ୨,୩୦୦

ନୂଆଦିଲ୍ଲୀ, ୧୯।୬(ପି.ଟି.)

କେନ୍ଦ୍ର ସରକାର ୨୦୨୪-୨୫ ଖରିଫ୍ ଋତୁ ପାଇଁ ବୁଧବାର ଧାନର ସର୍ବନିମ୍ନ ସହାୟକ ମୂଲ୍ୟ (ଏମ୍‌ଏସ୍‌ପି) ୧୧୭ ଟଙ୍କା ବଢ଼ାଇଛନ୍ତି। ୫.୩୫% ବୃଦ୍ଧି ସହ କୁଇଣ୍ଟାଲ ପିଛା ଧାନର ଏମ୍‌ଏସ୍‌ପି ୨,୩୦୦ ଟଙ୍କାରେ ପହଞ୍ଚିଛି। ପ୍ରଧାନମନ୍ତ୍ରୀ ନରେନ୍ଦ୍ର ମୋଦି ତୃତୀୟ ପାଳି ସରକାରରେ ଏହା ହେଉଛି ପ୍ରଥମ ଏମ୍‌ଏସ୍‌ପି ବୃଦ୍ଧି। ହରିୟାଣା, ମହାରାଷ୍ଟ୍ର, ଝାଡ଼ଖଣ୍ଡ ଓ ଦିଲ୍ଲୀ ବିଧାନସଭା ନିର୍ବାଚନ ପୂର୍ବରୁ ଏହାକୁ ଗୁରୁତ୍ୱପୂର୍ଣ୍ଣ ମନେକରାଯାଉଛି। ନିକଟରେ ଓଡ଼ିଶାରେ ଭାଜପା ସରକାର ଗଢ଼ିବା ପରେ ତା'ର ନିର୍ବାଚନ ପ୍ରତିଶ୍ରୁତି ଅନୁଯାୟୀ ଧାନ କୁଇଣ୍ଟାଲ ଏମ୍‌ଏସ୍‌ପି ୩,୧୦୦ ଟଙ୍କାକୁ ବୃଦ୍ଧି କରିବାକୁ କ୍ୟାବିନେଟ୍ ବୈଠକରେ ନିଷ୍ପତ୍ତି ନେଇଛି। ଏହା ୧୦୦ ଦିନ ମଧ୍ୟରେ କାର୍ଯ୍ୟକାରୀ ହେବ ବୋଲି ଘୋଷଣା କରାଯାଇଛି।

ବୁଧବାର ସୂଚନା ଓ ପ୍ରସାରଣ ମନ୍ତ୍ରୀ ଅଶ୍ୱିନୀ ବୈଷ୍ଣବ ଏକ ଖବରଦାତା ସମ୍ମିଳନୀରେ ଧାନ ଏମ୍‌ଏସ୍‌ପି ବୃଦ୍ଧି ସମ୍ପର୍କିତ ସରକାରଙ୍କ ନିଷ୍ପତ୍ତି ନେଇ ସୂଚନା ଦେଇଛନ୍ତି। ଅଶ୍ୱିନୀ କହିଛନ୍ତି, କମିଶନ ଫର୍ ଏଗ୍ରିକଲ୍ଚରାଲ କଷ୍ଟସ୍ ଆଣ୍ଡ୍ ପ୍ରାଇସ୍ (ସିଏପିଏଫ୍)ର ସୁପାରିସ କ୍ରମେ କେନ୍ଦ୍ର କ୍ୟାବିନେଟ ୧୪ ଖରିଫ୍

୧୧୭ ଟଙ୍କା ଏମ୍‌ଏସ୍‌ପି ବଢ଼ାଇଲା କେନ୍ଦ୍ର

ଫସଲର ସର୍ବନିମ୍ନ ସହାୟକ ମୂଲ୍ୟ ବୃଦ୍ଧିକୁ ଅନୁମୋଦନ କରିଛି। ସାଧାରଣ ବର୍ଗ ଧାନର ଏମ୍‌ଏସ୍‌ପି କୁଇଣ୍ଟାଲ ପିଛା ୧୧୭ ଟଙ୍କା ବୃଦ୍ଧି କରାଯିବା ପରେ ଏହା ୨,୩୦୦ ଟଙ୍କା ହୋଇଛି। ସେହିପରି 'ଏ' ଗ୍ରେଡ୍ ଭେରାଇଟି ଧାନର ଏମ୍‌ଏସ୍‌ପି ୨,୩୨୦ ଟଙ୍କାରେ ପହଞ୍ଚିଛି। ଅଶ୍ୱିନୀ ଆହୁରି କହିଛନ୍ତି, ଏମ୍‌ଏସ୍‌ପି ଧାନ ଉତ୍ପାଦନ ଖର୍ଚ୍ଚର ଅନ୍ୟୂନ ୧.୫ ଗୁଣା ହେବା ଉଚିତ ବୋଲି ୨୦୧୮ କେନ୍ଦ୍ରୀୟ ବଜେଟରେ ଧାର୍ଯ୍ୟ କରାଯାଇଥିଲା। ସଦ୍ୟ ଏମ୍‌ଏସ୍‌ପି ବୃଦ୍ଧି ବେଳେ ଏହି ସିଦ୍ଧାନ୍ତକୁ ଅନୁସରଣ କରାଯାଇଛି। ସେହିପରି କପା ଏମ୍‌ଏସ୍‌ପିରେ ମଧ୍ୟ ୫୦୧ ଟଙ୍କା ବୃଦ୍ଧି କରାଯାଇଛି। ରାଗି, ବାଜ୍‌ରା, ଜୋଓ୍ୱର, ମକା ଆଦିର ଏମ୍‌ଏସ୍‌ପି ମଧ୍ୟ ବଢ଼ାଯାଇଛି। ଭାରତୀୟ ଖାଦ୍ୟ ନିଗମ (ଏଫ୍‌ସିଆଇ)ରେ ବର୍ତ୍ତମାନ ରେକର୍ଡ ୫୩.୪ ନିୟୁତ ଟନ୍ ଧାନ ମହଜୁଦ ଅଛି, ଯାହାକି ଆବଶ୍ୟକତାଠାରୁ ୪ ଗୁଣ ଅଧିକ। ଦେଶର ପ୍ରାୟ ୨୦% ଅଞ୍ଚଳରେ ସ୍ୱଳ୍ପ ବୃଷ୍ଟିପାତ ସତ୍ତ୍ୱେ ଆଗକୁ ଚାଷ ଉପଯୋଗୀ ବର୍ଷ ☞ପୃଷ୍ଠା-୪

ସୁରମା ବାଚସ୍ପତି

ଭୁବନେଶ୍ୱର, ୧୯।୬(ଅନିଲ ଦାସ)

ନୟାଗଡ଼ ଜିଲା ରଣପୁର ନିର୍ବାଚନମଣ୍ଡଳୀର ଭାଜପା ବିଧାୟିକା ସୁରମା ପାଢ଼ୀ ସପ୍ତଦଶ ବିଧାନସଭାର ନୂଆ ବାଚସ୍ପତି ହେବେ। ସୁରମା ମୁଖ୍ୟମନ୍ତ୍ରୀ ମୋହନ ଚରଣ ମାଝୀ, ୨ ଉପମୁଖ୍ୟମନ୍ତ୍ରୀ, ମନ୍ତ୍ରୀ ଓ ଭାଜପାର ଅନ୍ୟ ବିଧାୟକଙ୍କ ଉପସ୍ଥିତିରେ ବୁଧବାର ନାମାଙ୍କନପତ୍ର ଦାଖଲ କରିଛନ୍ତି। ଅନ୍ୟକୌଣସି ରାଜନୈତିକ ଦଳ ପକ୍ଷରୁ ବାଚସ୍ପତି ପଦ ପାଇଁ ନାମାଙ୍କନପତ୍ର ଦାଖଲ କରାଯାଇ ନ ଥିବାରୁ ସେ ନିର୍ଦ୍ୱନ୍ଦ୍ୱରେ ନିର୍ବାଚିତ ହେବା ନିଶ୍ଚିତ ହୋଇଛି। ଗୁରୁବାର ବାଚସ୍ପତି ଭାବେ ସୁରମାଙ୍କ ନାଁ ଔପଚାରିକ ଭାବେ ଘୋଷଣା ହେବ।

ପୂର୍ବାହ୍ନରେ ମୁଖ୍ୟମନ୍ତ୍ରୀ ମୋହନ ମାଝୀଙ୍କ ଅଧ୍ୟକ୍ଷତାରେ ବିଧାନସଭାର ୫୪ ନମ୍ବର ପ୍ରକୋଷ୍ଠରେ ଭାଜପା ବିଧାୟକ ଦଳ ବୈଠକ ଅନୁଷ୍ଠିତ ହୋଇଥିଲା। କାହାକୁ ବାଚସ୍ପତି ପ୍ରାର୍ଥୀ କରାଯିବ ସେ ନେଇ ବିଚାରବିମର୍ଶ ହୋଇଥିଲା। ବିଧାୟକ ଦଳ ବୈଠକରେ ସୁରମାଙ୍କୁ ସର୍ବସମ୍ମତି କ୍ରମେ ବାଚସ୍ପତି ପ୍ରାର୍ଥୀ ଭାବେ ମନୋନୀତ କରାଯାଇଥିଲା। ସୂଚନାଯୋଗ୍ୟ, ରାଜ୍ୟରେ ଭାଜପା ସରକାର ଗଠନ କରିବା ପରେ ସୁରମା ପାଢ଼ୀ ବାଚସ୍ପତି ଦୌଡ଼ରେ ଆଗରେ ଥିଲେ। ଦଳ ତାଙ୍କୁ ବାଚସ୍ପତି ପ୍ରାର୍ଥୀ ଭାବେ ମନୋନୀତ କରିଛି। ସାଧାରଣ ନିର୍ବାଚନ-୨୦୨୪ରେ ରଣପୁର ବିଧାନସଭା ନିର୍ବାଚନମଣ୍ଡଳୀରୁ ସୁରମା ଭାଜପାରୁ ପ୍ରାର୍ଥୀ ହୋଇଥିଲେ। ସେ ବିଜେଡି ପ୍ରାର୍ଥୀ ସତ୍ୟ ନାରାୟଣ ପ୍ରଧାନଙ୍କୁ ୧୫,୫୪୪ ଖଣ୍ଡ ଭୋଟରେ ପରାଜିତ କରିଥିଲେ। ଏଥିସହ ସୁରମା ୨୦୦୪ରୁ ୨୦୦୯ ଯାଏ ବିଧାୟିକା ଥିଲେ। ବିଜେଡି-ଭାଜପା ମେଣ୍ଟ ସରକାରରେ ସେ ସମବାୟ ମନ୍ତ୍ରୀ ଦାୟିତ୍ୱ ତୁଲାଇ ଥିଲେ। ବରିଷ୍ଠତା ଓ ଅନୁଭବ ଦୃଷ୍ଟିରୁ ସୁରମାଙ୍କୁ ଭାଜପା ବାଚସ୍ପତି ପ୍ରାର୍ଥୀ କରିଥିବା କୁହାଯାଉଛି।

ରତ୍ନଭଣ୍ଡାର ଖୋଲିବା ନିଷ୍ପତ୍ତି ହୋଇନାହିଁ: ହରିଚନ୍ଦନ

ପୁରୀ, ୧୯।୬(ଅଜିତ୍ କୁମାର ମହାନ୍ତି)

ମହାପ୍ରଭୁଙ୍କ ଘୋଷ ଯାତ୍ରା ଆସନ୍ତା ଜୁଲାଇ ୭ତାରିଖରେ ହେବ। ଜୁଲାଇ ୮ରେ ଶ୍ରୀମନ୍ଦିର ରତ୍ନଭଣ୍ଡାର ଖୋଲାଯିବା ପାଇଁ ନିଷ୍ପତ୍ତି ନିଆଯାଇଥିବା ବୁଧବାର ଭାରତୀୟ ପ୍ରତ୍ନତାତ୍ତ୍ୱିକ ସର୍ବେକ୍ଷଣ (ଏଏସ୍‌ଆଇ) ସୁପରିଣ୍ଟେଣ୍ଡେଣ୍ଟ ଡି.ବି. ଗଡ଼ନାୟକ ଗଣମାଧ୍ୟମ ଆଗରେ କହିଥିଲେ। ଗଡ଼ନାୟକଙ୍କ ଏହି ସୂଚନା ପରେ କେନ୍ଦ୍ର ଶିକ୍ଷାମନ୍ତ୍ରୀ ଧର୍ମେନ୍ଦ୍ର ପ୍ରଧାନ ନିଜ 'ଏକ୍ସ' ଆକାଉଣ୍ଟରେ ରତ୍ନଭଣ୍ଡାର ଖୋଲାଯିବା ନିଷ୍ପତ୍ତିକୁ ସ୍ୱାଗତ କରିଥିଲେ। ଶ୍ରୀମନ୍ଦିର ଏବଂ ରତ୍ନଭଣ୍ଡାର ସମସ୍ତ ଓଡ଼ିଆ ଏବଂ ସନାତନୀଙ୍କ ଭାବାବେଗ ସହ ଜଡ଼ିତ। ରତ୍ନଭଣ୍ଡାର ଖୋଲିବା ନେଇ ଓଡ଼ିଶାବାସୀଙ୍କ ଦାବି ରହିଥିଲା। ଓଡ଼ିଶାବାସୀଙ୍କ ଭାବାବେଗକୁ ସମ୍ମାନ ଦିଆଯାଇ ଆସନ୍ତା ଜୁଲାଇ ୮ରେ ଶ୍ରୀମନ୍ଦିର ରତ୍ନଭଣ୍ଡାର ଖୋଲିବା ପାଇଁ ଏଏସ୍‌ଆଇ ପକ୍ଷରୁ ନିଷ୍ପତ୍ତି ନିଆଯିବା ସ୍ୱାଗତ ଯୋଗ୍ୟ ପଦକ୍ଷେପ ବୋଲି ଧର୍ମେନ୍ଦ୍ର ଉକ୍ତ ପୋଷ୍ଟରେ ଉଲ୍ଲେଖ କରିଥିଲେ। ହେଲେ ଏହାର କେଇ ଘଣ୍ଟା ପରେ ରାଜ୍ୟ ଆଇନ ମନ୍ତ୍ରୀ ପୃଥ୍ୱୀରାଜ ହରିଚନ୍ଦନ କହିଛନ୍ତି ଯେ ରତ୍ନଭଣ୍ଡାର ଖୋଲିବା ନେଇ କୌଣସି ନିଷ୍ପତ୍ତି ରାଜ୍ୟ ସରକାରଙ୍କ ପକ୍ଷରୁ ନିଆଯାଇ ନାହିଁ। ସରକାର ସମସ୍ତ ଘଟଣାକୁ ଅନୁଧ୍ୟାନ କରିବା ପରେ ନିଷ୍ପତ୍ତି ନେବେ। ଜଣେ ଏଏସ୍‌ଆଇ ଅଧିକାରୀ ରତ୍ନଭଣ୍ଡାର ଖୋଲାଯିବା ସମ୍ପର୍କରେ କହି ଭ୍ରାନ୍ତି ସୃଷ୍ଟି କରିଛନ୍ତି। ତାଙ୍କ ବିରୋଧ କାର୍ଯ୍ୟାନୁଷ୍ଠାନ ଗ୍ରହଣ କରାଯିବ ବୋଲି ହରିଚନ୍ଦନ କହିଛନ୍ତି। ଆଇନମନ୍ତ୍ରୀଙ୍କ ଏଭଳି ପ୍ରତିକ୍ରିୟା ପରେ ଧର୍ମେନ୍ଦ୍ର ପ୍ରଧାନଙ୍କ ଉପରୋକ୍ତ ପୋଷ୍ଟ ଡିଲିଟ ହୋଇଯାଇଥିବା ଦେଖିବାକୁ ମିଳିଛି।

ପ୍ରକାଶ ଯେ, ବଡ଼ଦାଣ୍ଡସ୍ଥିତ ନୀଳାଦ୍ରି ଭକ୍ତ ନିବାସ ପରିସରରେ ଗଜପତି ମହାରାଜା ଦିବ୍ୟସିଂହ ଦେବଙ୍କ ଅଧ୍ୟକ୍ଷତାରେ ଶ୍ରୀମନ୍ଦିର ପରିଚାଳନା କମିଟିର ଏକ ଗୁରୁତ୍ୱପୂର୍ଣ୍ଣ ବୈଠକ ଅନୁଷ୍ଠିତ ହୋଇଛି। ବୈଠକରେ ସ୍ନାନଯାତ୍ରା ସହ ଶ୍ରୀମନ୍ଦିର ସୁରକ୍ଷା ଏବଂ ରତ୍ନଭଣ୍ଡାର ସହ ଶ୍ରୀମନ୍ଦିର ସମ୍ପର୍କିତ ବିଭିନ୍ନ ଦିଗ ଉପରେ ଆଲୋଚନା କରାଯାଇଥିଲା। ରତ୍ନଭଣ୍ଡାର ସମ୍ପର୍କରେ ଏଏସଆଇ ସୁପରିଣ୍ଟେଣ୍ଡେଣ୍ଟ ଗଡ଼ନାୟକ କହିଥିଲେ, ଶ୍ରୀମନ୍ଦିର ପରିଚାଳନା କମିଟିର ବୈଠକରେ ସ୍ନାନଯାତ୍ରା ନେଇ ଆଲୋଚନା ହେବା ସହ ରତ୍ନଭଣ୍ଡାର ସମ୍ପର୍କରେ ମଧ୍ୟ ଆଲୋଚନା ☞ପୃଷ୍ଠା-୪

କେନ୍ଦ୍ରମନ୍ତ୍ରୀ ଧର୍ମେନ୍ଦ୍ର ପ୍ରଧାନ କରିଥିବା ପୋଷ୍ଟ । ପରେ ତାହା ଡିଲିଟ୍ ହୋଇଯାଇଛି।

ନବୀନ ବିରୋଧୀ ଦଳ ନେତା, ପ୍ରସନ୍ନ ଉପନେତା

ଭୁବନେଶ୍ୱର, ୧୯।୬(ଅନିଲ ଦାସ)

ପୂର୍ବତନ ମୁଖ୍ୟମନ୍ତ୍ରୀ ତଥା ବିଜେଡି ସଭାପତି ନବୀନ ପଟ୍ଟନାୟକ ବିରୋଧୀ ଦଳ ନେତା ଭାବେ ନିର୍ବାଚିତ ହୋଇଛନ୍ତି। ବୁଧବାର ଅପରାହ୍ନରେ ଶଙ୍ଖଭବନରେ ଆୟୋଜିତ ବିଧାୟକ ଦଳ ବୈଠକରେ ନବୀନଙ୍କୁ ସର୍ବସମ୍ମତିକ୍ରମେ ବିରୋଧୀ ଦଳ ନେତା ଭାବେ ନିର୍ବାଚିତ କରାଯାଇଛି। ଗତ କିଛିଦିନ ଧରି ବିରୋଧୀ ଦଳ ନେତାଙ୍କୁ ନେଇ ହେଉଥିବା କଳ୍ପନାଜଳ୍ପନାର ଅନ୍ତ ଘଟିଛି। ସେହିପରି ବରିଷ୍ଠ ବିଜେଡି ନେତା ପ୍ରସନ୍ନ ଆଚାର୍ଯ୍ୟ ବିରୋଧୀ ଦଳର ଉପନେତା ଭାବେ ନିର୍ବାଚିତ ହୋଇଥିବାବେଳେ ବିଞ୍ଝାରପୁର ବିଧାୟିକା ପ୍ରମିଳା ମଲ୍ଲିକ ବିରୋଧୀ ଦଳ ମୁଖ୍ୟ ସଚେତକ ଏବଂ ଆଳି ବିଧାୟକ ପ୍ରତାପ କେଶରୀ ଦେବ ବିରୋଧୀ ଦଳ ଉପମୁଖ୍ୟ ସଚେତକ ହୋଇଛନ୍ତି। ବୈଠକରେ ଦଳର ନବ ନିର୍ବାଚିତ ୫୧ ଜଣ ବିଧାୟକ ଓ ବରିଷ୍ଠ ନେତା ଉପସ୍ଥିତ ରହିଥିଲେ। ୨୪ ବର୍ଷ ଧରି ଶାସନରେ ଥିବା ବିଜେଡି କ୍ଷମତାଚ୍ୟୁତ ହେବା ପରେ ପ୍ରଥମ ଥର ପାଇଁ ବିରୋଧୀ ଦଳ ଭୂମିକା ନେବାକୁ ଯାଉଛି। ନିଜର ରାଜନୈତିକ ଜୀବନରେ ନବୀନ ମଧ୍ୟ ପ୍ରଥମଥର ପାଇଁ ବିରୋଧୀ ଦଳର ନେତା ହୋଇଛନ୍ତି। ୨୦୦୦ରୁ ୨୦୨୪ ଯାଏ ସେ ମୁଖ୍ୟମନ୍ତ୍ରୀ ଭାବେ କାର୍ଯ୍ୟ କରି ଆସିଥିଲେ। ୫ ଥର ମୁଖ୍ୟମନ୍ତ୍ରୀ ହେବା ପରେ ଏଥର ତାଙ୍କୁ ପରାଜିତ ହେବାକୁ ପଡିଛି । ବିଜେଡି ବିଧାୟକ ଦଳର ନେତା ହେବା ପରେ ନବୀନ ପଟ୍ଟନାୟକ ସମସ୍ତ ବିଧାୟକଙ୍କୁ ଧନ୍ୟବାଦ ଓ କୃତଜ୍ଞତା ଜଣାଇଛନ୍ତି।

ନବୀନ ପଟ୍ଟନାୟକ

ପ୍ରସନ୍ନ ଆଚାର୍ଯ୍ୟ

- **ପ୍ରମିଳା ମୁଖ୍ୟ ସଚେତକ**
- **ପ୍ରତାପ ଉପମୁଖ୍ୟ ସଚେତକ**

ପ୍ରମିଳା ମଲ୍ଲିକ

ପ୍ରତାପ କେଶରୀ ଦେବ

ଚାବି ହଜିବା ରିପୋର୍ଟ ସାର୍ବଜନୀନ ହେବ

ଆଗାମୀ କ୍ୟାବିନେଟ୍ ବୈଠକରେ ଉପସ୍ଥାପନ ହେବ, ହାଇକୋର୍ଟଙ୍କୁ ଜଣାଇଲେ ରାଜ୍ୟ ସରକାର

କଟକ, ୧୯।୬ (କାର୍ତ୍ତିକ ସାହୁ)

ନୂତନ ସରକାରର ପରବର୍ତ୍ତୀ ତଥା ଦ୍ୱିତୀୟ କ୍ୟାବିନେଟ୍ ବୈଠକରେ ରତ୍ନଭଣ୍ଡାର ଚାବି ହଜିବା ଘଟଣାର ତଦନ୍ତ କମିଶନ ରିପୋର୍ଟ ସାର୍ବଜନୀନ ହେବ। ଏନେଇ ରାଜ୍ୟ ସରକାର ଜବାବ ଦାଖଲ କରି ବୁଧବାର ହାଇକୋର୍ଟଙ୍କୁ ଅବଗତ କରାଇଛନ୍ତି। ହାଇକୋର୍ଟର ମୁଖ୍ୟ ବିଚାରପତି ଚକ୍ରଧାରୀ ଶରଣ ସିଂହ ଓ ବିଚାରପତି ସାବିତ୍ରୀ ରଥଙ୍କୁ ନେଇ ଗଠିତ ଖଣ୍ଡପୀଠ ମାମଲାର ଶୁଣାଣି କରି ପରବର୍ତ୍ତୀ ଶୁଣାଣି ଜୁଲାଇ ୧୦ ତାରିଖକୁ ଧାର୍ଯ୍ୟ କରିଛନ୍ତି।

ପ୍ରକାଶ ଯେ, ରତ୍ନଭଣ୍ଡାର ଚାବି ହଜିବା ଘଟଣା ସମଗ୍ର ରାଜ୍ୟରେ ଆଲୋଡ଼ନ ସୃଷ୍ଟି କରିଥିଲା। ହାଇକୋର୍ଟଙ୍କ ନିର୍ଦ୍ଦେଶ କ୍ରମେ ରତ୍ନଭଣ୍ଡାର ଚାବି ହଜିବା ଘଟଣାର ତଦନ୍ତ ପାଇଁ ହାଇକୋର୍ଟର ଅବସରପ୍ରାପ୍ତ ବିଚାରପତି ଜଷ୍ଟିସ ରଘୁବୀର ଦାସଙ୍କ ଅଧ୍ୟକ୍ଷତାରେ ଏକ କମିଶନ ଗଠନ କରାଯାଇଥିଲା। ଜଷ୍ଟିସ ରଘୁବୀର ଦାସ କମିଶନ୍ ତଦନ୍ତ କରିବା ପରେ ନିର୍ଦ୍ଧାରିତ ସମୟରେ ତାଙ୍କ ରିପୋର୍ଟ ଦାଖଲ କରିଥିଲେ। କୋର୍ଟ ଅଫ୍ ଇନକ୍ୱାରୀ ଆକ୍ଟ ଅନୁସାରେ, ରିପୋର୍ଟକୁ ସାର୍ବଜନୀନ କରିବାର ଆବଶ୍ୟକ ରହିଛି। ଏହା ରାଜ୍ୟ ବିଧାନସଭାରେ ଉପସ୍ଥାପନ ହେବା କଥା। କିନ୍ତୁ ପୂର୍ବରୁ କ୍ଷମତାରେ ଥିବା ବିଜେଡି ସରକାର ଏହା ଉପରେ କୌଣସି ପ୍ରକାର ପଦକ୍ଷେପ ନେଇ ନ ଥିଲେ। ଏହାକୁ ନେଇ ରାଜ୍ୟବ୍ୟାପୀ ଆଲୋଡ଼ନ ସୃଷ୍ଟି ହୋଇଥିଲା। ଏଥିସହ ସାମାଜିକ କର୍ମୀ ଦିଲୀପ ବରାଳ ଏନେଇ ହାଇକୋର୍ଟରେ ଏକ ଜନସ୍ୱାର୍ଥ ମାମଲା ରୁଜୁ କରିଥିଲେ। ଗତ ଏପ୍ରିଲ ୫ତାରିଖ ଶୁଣାଣି ବେଳେ ରାଜ୍ୟ ସରକାରଙ୍କ ଗୃହ ବିଭାଗ ସତ୍ୟପାଠ ☞ପୃଷ୍ଠା-୪

ମହିଳାଙ୍କୁ ବଳାତ୍କାର ପରେ ହତ୍ୟା

ଦେଖିଦେବାରୁ ନାବାଳିକା ଝିଅକୁ ବି ମାରିଦେଲେ

ଭଦ୍ରକ, ୧୯।୬ (ସନାତନ ରାଉତ)

ଭଦ୍ରକ ଗ୍ରାମାଞ୍ଚଳ ଥାନା ଅଧୀନରେ ଘଟିଛି ବଳାତ୍କାର ସାଙ୍ଗକୁ ଡବଲ ମର୍ଡର। ଗଣିଜାଙ୍ଗ ପଞ୍ଚାୟତର ବଙ୍ଗାଳିସାହି ନିକଟରେ ବୁଧବାର ଅପରାହ୍ନରେ ମା' ଝିଅଙ୍କ ମୃତଦେହ ମିଳିଛି। ୨୮ ବର୍ଷୀୟା ମା'ଙ୍କ ମୃତଦେହ ଉଲଗ୍ନ ଅବସ୍ଥାରେ ବିଲ ମଝିରେ ପଡ଼ିଥିବାବେଳେ ତାଙ୍କ ୬ ବର୍ଷର ଝିଅଙ୍କ ମୃତଦେହ ଏକ ପୋଲ ତଳେ ପଡ଼ିଥିବା ଦେଖିବାକୁ ମିଳିଛି। ମହିଳାଙ୍କୁ ବଳାତ୍କାର ପରେ ହତ୍ୟା କରାଯାଇଥିବା ତାଙ୍କ ସ୍ୱାମୀ ଗଣମାଧ୍ୟମ ଆଗରେ ଅଭିଯୋଗ କରିଛନ୍ତି। ଏପରି କି ବଳାତ୍କାର ବେଳେ ଦେଖିଦେବାରୁ ତାଙ୍କ ନାବାଳିକା ଝିଅଙ୍କୁ ମଧ୍ୟ ହତ୍ୟା କରାଯାଇଥିବା ସେ କହିଛନ୍ତି। ସୂଚନା ଅନୁଯାୟୀ, ଗ୍ରାମାଞ୍ଚଳ ଥାନା ଅଧୀନ ଜଳଙ୍ଗାର ଜଣେ ବ୍ୟକ୍ତି ତାଙ୍କ ପରିବାର ସହ ଗଣିଜାଙ୍ଗ ପଞ୍ଚାୟତ ବଣିଆଗୁଡ଼ିରେ ରହି ଶ୍ରମିକ ଭାବେ କାର୍ଯ୍ୟ କରୁଥିଲେ। ତାଙ୍କ ସ୍ତ୍ରୀ ମଧ୍ୟ ଦିନମଜୁରିଆ ଭାବେ ସ୍ଥାନୀୟ ଅଞ୍ଚଳରେ କାର୍ଯ୍ୟ କରନ୍ତି। ପୋଲିସ କହୁଛି ଯେ, ବକେୟା ମଜୁରିକୁ ନେଇ ପାଟିତୁଣ୍ଡ ହୋଇଥିବାରୁ ମହିଳା ଓ ତାଙ୍କ ଝିଅଙ୍କୁ ହତ୍ୟା କରାଯାଇଛି। ପୋଲିସ ଜଣେ ନାବାଳକଙ୍କୁ ଥାନାରେ ଅଟକ ରଖି ତଦନ୍ତ ଜାରି ରଖିଛି। ଭଦ୍ରକ ସଦର ଏସ୍‌ଡିପିଓ ସୌରଭ ଓତା ଘଟଣାସ୍ଥଳରେ ପହଞ୍ଚି ମୃତଦେହ ଜବତ କରି ବ୍ୟବଚ୍ଛେଦ ପାଇଁ ପଠାଇଛନ୍ତି।

ୟୁଜିସି-ଏନ୍‌ଇଟି ରଦ୍ଦ

ଭୁବନେଶ୍ୱର, ୧୯।୬ (ଅସମାପିକା ସାହୁ)

ନ୍ୟାଶନାଲ ଟେଷ୍ଟିଂ ଏଜେନ୍ସି(ଏନ୍‌ଟିଏ) ପରିଚାଳିତ ଏନ୍‌ଇଇଟି-ୟୁଜି ଫଳାଫଳରେ ହୋଇଥିବା ବିଭ୍ରାଟକୁ ନେଇ ବିବାଦ ଥମି ନ ଥିବା ବେଳେ ପୁଣି ଆଉ ଏକ ଅନିୟମିତତା ଦେଖାଦେଇଛି। ଏନ୍‌ଇଇଟି ପାଇଁ ଲକ୍ଷାଧିକ ଛାତ୍ରୀଛାତ୍ର ପ୍ରଭାବିତ ହୋଇଥିବା ବେଳେ ଏବେ ୟୁଜିସି-ଏନ୍‌ଇଟି ଦେଇଥିବା ଛାତ୍ରୀଛାତ୍ରଙ୍କ ଭବିଷ୍ୟତ ସହ ଖେଳ ହୋଇଛି। ଗତ ମଙ୍ଗଳବାର ଏନ୍‌ଟିଏ ପରିଚାଳିତ ୟୁଜିସି-ଏନ୍‌ଇଟି ପରୀକ୍ଷା

ପରୀକ୍ଷାରେ ଅନିୟମିତତା ମାନିଲା ଶିକ୍ଷା ମନ୍ତ୍ରଣାଳୟ, ସିବିଆଇ ତଦନ୍ତ କରିବ

ଅନୁଷ୍ଠିତ ହୋଇଥିଲା। ୯,୦୮,୫୮୦ଜଣ ଛାତ୍ରୀଛାତ୍ର ଏହି ପରୀକ୍ଷା ଦେଇଥିଲେ। ପରୀକ୍ଷା ସଫଳତାର ସହ ଶେଷ ହୋଇଥିବା ମଙ୍ଗଳବାର ସନ୍ଧ୍ୟାରେ ଏନ୍‌ଟିଏ ପ୍ରେସ୍ ବିଜ୍ଞପ୍ତି ଜାରି କରିଥିଲା। କିନ୍ତୁ ବୁଧବାର ସନ୍ଧ୍ୟାରେ ଶିକ୍ଷା ମନ୍ତ୍ରଣାଳୟ ଏହି ପରୀକ୍ଷାକୁ ରଦ୍ଦ ☞ପୃଷ୍ଠା-୪

ଆଜିର ସମ୍ପାଦକୀୟ | **ସ୍ୱାସ୍ଥ୍ୟସେବାରେ ପିପିପି ମଡେଲ**

ଆତ୍ମନିର୍ଦ୍ଧାରଣ ତିବ୍ବତୀୟଙ୍କ ଅଧିକାର

ଦଲାଇ ଲାମାଙ୍କୁ ଭେଟିଲା ଆମେରିକୀୟ ପ୍ରତିନିଧି ଦଳ

ଧର୍ମଶାଳା(ହିମାଚଳ ପ୍ରଦେଶ),୧୯।୬

ଧର୍ମଶାଳାରେ ତିବ୍ବତୀୟ ଧର୍ମଗୁରୁ ଦଲାଇ ଲାମାଙ୍କ ସହ ଆମେରିକା କଂଗ୍ରେସ ପ୍ରତିନିଧି ଦଳ।

ତିବ୍ବତୀୟମାନଙ୍କ ଆତ୍ମନିର୍ଦ୍ଧାରଣ ଅଧିକାର ରହିଛି। ସେମାନଙ୍କୁ ମୁକ୍ତ ଭାବେ ନିଜ ଧର୍ମ ଅନୁସରଣ କରିବାକୁ ଦିଆଯିବା ଉଚିତ ବୋଲି ବୁଧବାର ଆମେରିକା ହାଉସ୍ ଫରେନ୍ ଆଫାୟର୍ସ କମିଟି ମୁଖ୍ୟ ମିଖାଏଲ ମ୍ୟାକ୍‌କଉଲ କହିଛନ୍ତି। ତାଙ୍କ ନେତୃତ୍ୱରେ ଏକ ପ୍ରତିନିଧି ଦଳ ତିବ୍ବତୀୟ ଧର୍ମଗୁରୁ ଦଲାଇ ଲାମାଙ୍କୁ ଭେଟିବା ପରେ ସେ ଏହି ମନ୍ତବ୍ୟ ଦେଇଛନ୍ତି।

ତିବ୍ବତ ସମସ୍ୟାର ଶାନ୍ତିପୂର୍ଣ୍ଣ ସମାଧାନ ପାଇଁ ଆମେରିକା କଂଗ୍ରେସ 'ରିଜଲ୍‌ଭ ତିବ୍ବତ ବିଲ୍'କୁ ଗୃହୀତ କରିବାର କିଛିଦିନ ପରେ ହାଉସ୍ ଅଫ୍ ରିପ୍ରେଜେଣ୍ଟେଟିଭ୍ସର ପୂର୍ବତନ ସ୍ପିକର ନାନ୍ସି ପେଲୋସି ସାମିଲ ଥିବା ଏହି ପ୍ରତିନିଧି ଦଳ ହିମାଚଳ ପ୍ରଦେଶ ଗସ୍ତକରି ଧର୍ମଗୁରୁ ଦଲାଇ ଲାମାଙ୍କୁ ସାକ୍ଷାତ୍ କରିଛି। ଅନ୍ୟପକ୍ଷେ ଉକ୍ତ ବିଲ୍‌କୁ ଆଇନରେ ପରିଣତ କରିବା ପାଇଁ ଆମେରିକା ରାଷ୍ଟ୍ରପତି ଜୋ ବାଇଡେନ୍ ଏହା ଉପରେ ସ୍ୱାକ୍ଷର କଲେ ଚାଇନା ଦୃଢ଼ ଜବାବ ଦେବ ବୋଲି ଚେତାବନୀ ଦେଇଛି।

ଚାଇନା କମ୍ୟୁନିଷ୍ଟ ପାର୍ଟି (ସିସିପି)ର ଚେତାବନୀକୁ ବେଖାତିରକରି ୟୁଏସ୍ କଂଗ୍ରେସର ୭ ଜଣିଆ ପ୍ରତିନିଧି ଦଳ ତିବ୍ବତୀୟ ନେତାଙ୍କୁ ଭେଟିବା ପରେ ସେମାନଙ୍କୁ ସମ୍ବର୍ଦ୍ଧନା ଦିଆଯାଇଛି। ଏହି ଅବସରରେ ମିଖାଏଲ କହିଛନ୍ତି, ତିବ୍ବତୀୟମାନେ ଏକ ଧର୍ମ, ସଂସ୍କୃତି ଓ ଇତିହାସ ସହ ଜଡ଼ିତ। ସେମାନଙ୍କ ଭବିଷ୍ୟତ ସମ୍ପର୍କରେ ନିଷ୍ପତ୍ତି ନେବା ଅଧିକାର ସେମାନଙ୍କୁ ଦିଆଯିବା ଉଚିତ। ତିବ୍ବତୀୟମାନେ ମୁକ୍ତ ଭାବେ ନିଜ ଧର୍ମ ଅବଲମ୍ବନ କରିବା ଆବଶ୍ୟକ। ଏଥିପାଇଁ ସିସିପି ଚେତାବନୀକୁ ଅଣଦେଖା କରି ଆମେ ଏଠାକୁ ଆସିଛୁ। ମିଖାଏଲ୍ ଆହୁରି କହିଛନ୍ତି, ଏଠାକୁ ନ ଆସିବା ପାଇଁ ସିସିପି ଆମକୁ ଏକ ଧମକପୂର୍ଣ୍ଣ ଚିଠି ଦେଇଥିଲା। ତିବ୍ବତ ତ୍ରୟୋଦଶ ଶତାବ୍ଦୀରୁ ଚାଇନାର ବୋଲି ଏଥିରେ ଉଲ୍ଲେଖ କରିଥିଲା। କିନ୍ତୁ ଆମେ ଉକ୍ତ ଚିଠିକୁ ଖାତିର କରୁନାହୁଁ। ତିବ୍ବତ ଚାଇନାର ଅଂଶ ନୁହେଁ। ଏକଥା ଦଲାଇ ଲାମା, ତିବ୍ବତବାସୀ ଓ ଆମେରିକା ଭଲଭାବେ ଜାଣନ୍ତି ବୋଲି ଧର୍ମଶାଳାର କେନ୍ଦ୍ରୀୟ ତିବ୍ବତୀୟ ପ୍ରଶାସନ (ସିଟିଏ) ପକ୍ଷରୁ ଆୟୋଜିତ ଏକ କାର୍ଯ୍ୟକ୍ରମରେ ସେ କହିଛନ୍ତି। ପ୍ରତିନିଧି ଦଳରେ ମାରିଆନ୍ନେଙ୍ଗେ ମିଲର୍, ଗ୍ରେଗୋରି ମିକ୍ସ, ନିକୋଲେ ମାଲିଓକାଟିସ୍, ଜିମ୍ ମ୍ୟାକ୍‌ଗଭର୍ନ ଏବଂ ଆମି ବେରା ସାମିଲ ଥିଲେ। ନିଜ ବାସଭବନରେ ଦଲାଇ ଲାମା କହିଥିଲେ, ବିଶ୍ୱବାସୀ ସୁଖ ଶାନ୍ତିରେ ରୁହନ୍ତୁ ବୋଲି ସେ ଚାହାନ୍ତି।

ପ୍ରକାଶ ଯେ, ହିମାଚଳ ପ୍ରଦେଶକୁ ଦକ୍ଷିଣ ଚାଇନାର ଏକ ଅଂଶ ବୋଲି ଦାବି କରୁଥିବା ବେଜିଂ ୮୮ ବର୍ଷୀୟ ଦଲାଇ ଲାମାଙ୍କୁ ଜଣେ ବିଚ୍ଛିନ୍ନତାବାଦୀ ଆଖ୍ୟା ଦେଇଛି। ୧୯୫୯ରେ ତିବ୍ବତରେ ଚାଇନା ଶାସନ ବିରୋଧରେ ବିଫଳ ବିଦ୍ରୋହ କରି ଦଲାଇ ଲାମା ଭାରତକୁ ଚାଲିଆସିଥିଲେ। ସେବେଠୁ ସେ ଧର୍ମଶାଳାରେ ଅବସ୍ଥାନ କରୁଛନ୍ତି। ତାଙ୍କ ଉତ୍ତରାଧିକାରୀ ଚୟନରେ ମଧ୍ୟ ଚାଇନା ଅଯଥା ହସ୍ତକ୍ଷେପ କରୁଛି। ତିବ୍ବତ ପ୍ରସଙ୍ଗରେ ତିବ୍ବତୀୟ ନେତାମାନଙ୍କ ସହ ଆଲୋଚନା କରିବାକୁ ଚାଇନା ଉପରେ ଚାପସୃଷ୍ଟି କରିବା ଏହି ଗସ୍ତର ଅନ୍ୟତମ ଉଦ୍ଦେଶ୍ୟ ବୋଲି କୁହାଯାଉଛି।

ଗାନ୍ଧୀ, ଆମ୍ବେଡକରଙ୍କ ପ୍ରତିମୂର୍ତ୍ତି ମୂଳସ୍ଥାନରେ ପୁନଃ ଅବସ୍ଥାପିତ କରାଯାଉ: ଖାର୍ଗେ

ନୂଆଦିଲ୍ଲୀ,୧୯।୬

ପାର୍ଲାମେଣ୍ଟ ପରିସରରେ ସ୍ଥାନାନ୍ତର କରାଯାଇଥିବା ମହାତ୍ମା ଗାନ୍ଧୀ, ବି.ଆର୍. ଆମ୍ବେଡକର ଓ ଅନ୍ୟ ବରପୁତ୍ରମାନଙ୍କ ପ୍ରତିମୂର୍ତ୍ତିଗୁଡ଼ିକୁ ମୂଳସ୍ଥାନକୁ ଫେରାଇ ଆଣିବା ପାଇଁ କଂଗ୍ରେସ ଅଧ୍ୟକ୍ଷ ମଲ୍ଲିକାର୍ଜୁନ ଖାର୍ଗେ ଦାବି କରିଛନ୍ତି। ଖାର୍ଗେ ଏନେଇ ଲୋକ ସଭା ବାଚସ୍ପତି ଓ ରାଜ୍ୟ ସଭା ଅଧ୍ୟକ୍ଷଙ୍କ ନିକଟକୁ ପତ୍ର ଲେଖିଛନ୍ତି। ଜାତୀୟ ନେତାମାନଙ୍କ ପ୍ରତିମୂର୍ତ୍ତିଗୁଡ଼ିକୁ ଏକତରଫା ଭାବେ ବିନା କୌଣସି ବିଚାରବିମର୍ଶରେ ଏକ ପୃଥକ୍ କୋଣକୁ ସ୍ଥାନାନ୍ତର କରାଯାଇଛି। ଏହା ଗଣତନ୍ତ୍ରର ଉଲ୍ଲଂଘନ। ସସମ୍ମାନେ ଉପଯୁକ୍ତ ଭାବେ ସେମାନଙ୍କ ପ୍ରତିମୂର୍ତ୍ତିଗୁଡ଼ିକୁ ମୂଳସ୍ଥାନକୁ ଫେରାଇ ଅଣାଯାଉ ବୋଲି ଖାର୍ଗେ ଉକ୍ତ ପତ୍ରରେ ଉଲ୍ଲେଖ କରିଛନ୍ତି।

ଏନ୍‌ଇଇଟି: ୨୪ରେ ପାର୍ଲାମେଣ୍ଟ ଘେରାଉ

ନୂଆଦିଲ୍ଲୀ,୧୯।୬

ଡାକ୍ତରୀ ପାଠ୍ୟକ୍ରମରେ ନାମଲେଖା ପାଇଁ ଉଦ୍ଦିଷ୍ଟ ଏନ୍‌ଇଇଟି-ୟୁଜି ପରୀକ୍ଷାରେ ପ୍ରଶ୍ନପତ୍ର ଲିକ୍ ଓ ଦୁର୍ନୀତି ଅଭିଯୋଗର ସିବିଆଇ ତଦନ୍ତ କରାଯାଉ। କେନ୍ଦ୍ର ସରକାର ନ୍ୟାଶନାଲ ଟେଷ୍ଟିଂ ଏଜେନ୍ସି (ଏନ୍‌ଟିଏ)କୁ ବ୍ୟାନ୍ କରନ୍ତୁ। ନଚେତ ଆସନ୍ତା ୨୪ରେ ଅଧିବେଶନ ଆରମ୍ଭ ହେବା ମାତ୍ରେ ପାର୍ଲାମେଣ୍ଟ ଘେରାଉ କରାଯିବ ବୋଲି ବାମପନ୍ଥୀ ଛାତ୍ର ସଙ୍ଗଠନ ନ୍ୟାଶନାଲ ଷ୍ଟୁଡେଣ୍ଟ୍ସ ୟୁନିୟନ୍ ଅଫ୍ ଇଣ୍ଡିଆ (ଏନ୍‌ଏସ୍‌ୟୁଆଇ) ପକ୍ଷରୁ ବୁଧବାର ଚେତାବନୀ ଦିଆଯାଇଛି। ଏନ୍‌ଏସ୍‌ୟୁଆଇ ସଭାପତି ବରୁଣ ଚୌଧରୀ ଏକ ଖବରଦାତା ସମ୍ମିଳନୀରେ କହିଛନ୍ତି, ସରକାର ଆମ ଦାବିଗୁଡ଼ିକୁ ନ ମାନିଲେ ଜୁନ୍ ୨୪ରେ ଛାତ୍ର ସଂଘ ପାର୍ଲାମେଣ୍ଟ ଘେରାଉ କରିବ। ଏନ୍‌ଇଇଟି ପରୀକ୍ଷାରେ ହୋଇଥିବା ଅନିୟମିତତା ଉପରେ ପ୍ରଧାନମନ୍ତ୍ରୀ ନରେନ୍ଦ୍ର ମୋଦିଙ୍କ ନିକଟକୁ ପତ୍ର ଲେଖିବା ପାଇଁ ଇଣ୍ଡିଆ ବ୍ଲକ୍ ନେତାମାନଙ୍କୁ ଅନୁରାଧ କରିବୁ। ଏହା ପୂର୍ବରୁ ଦାବି ମାନିନେବା ପାଇଁ କେନ୍ଦ୍ରକୁ ମହଲତ ଦେଉଛୁ ବୋଲି ସେ କହିଛନ୍ତି।

କେନ୍ଦ୍ରମନ୍ତ୍ରୀ ଲେଖିଲେ, ବେଢ଼ି ପଡାଓ ବଚାଓ

ମହିଳା ଓ ଶିଶୁ ବିକାଶ ରାଷ୍ଟ୍ରମନ୍ତ୍ରୀ ସାବିତ୍ରୀ ଠାକୁର ହ୍ୱାଇଟ୍ ବୋର୍ଡରେ ଲେଖୁଛନ୍ତି।

ଭୋପାଳ,୧୯।୬

କେନ୍ଦ୍ରମନ୍ତ୍ରୀ ସାବିତ୍ରୀ ଠାକୁର ହିନ୍ଦୀରେ 'ବେଟି ପଢ଼ାଓ, ବେଟି ବଚାଓ' ସ୍ଲୋଗାନ ଲେଖିବା ଜାଣିନାହାନ୍ତି। ମଧ୍ୟପ୍ରଦେଶର ଏକ କାର୍ଯ୍ୟକ୍ରମରେ ମହିଳା ଓ ଶିଶୁ ବିକାଶ ରାଷ୍ଟ୍ରମନ୍ତ୍ରୀ ସାବିତ୍ରୀ ଏହି ସ୍ଲୋଗାନକୁ ଭୁଲ୍ ଭାବେ ଉଲ୍ଲେଖ କରିଛନ୍ତି। ସୋସିଆଲ ମିଡିଆରେ ଏହା ଭାଇରାଲ ହେବା ପରେ ବିରୋଧୀ କଂଗ୍ରେସ କେନ୍ଦ୍ରମନ୍ତ୍ରୀଙ୍କ ଶିକ୍ଷାଗତ ଯୋଗ୍ୟତାକୁ ନେଇ ପ୍ରଶ୍ନ ଉଠାଇଛି।

ମଧ୍ୟପ୍ରଦେଶର ଧର୍‌ଜିଲ୍ଲା ବ୍ରହ୍ମା କୁଣ୍ଡିର ଏକ ସରକାରୀ ସ୍କୁଲରେ ମଙ୍ଗଳବାର 'ସ୍କୁଲ ଚଲୋ ଅଭିଯାନ' ଅଧୀନରେ ଏକ କାର୍ଯ୍ୟକ୍ରମ ଆୟୋଜିତ ହୋଇଥିଲା। ଧର୍ ଲୋକ ସଭାରୁ ପ୍ରତିନିଧିତ୍ୱ କରୁଥିବା କେନ୍ଦ୍ରମନ୍ତ୍ରୀ ସାବିତ୍ରୀ ଏହି କାର୍ଯ୍ୟକ୍ରମରେ ମୁଖ୍ୟ ଅତିଥି ରୂପେ ଯୋଗ ଦେଇଥିଲେ। ଏହି ଅବସରରେ ସେ ହ୍ୱାଇଟ୍ ବୋର୍ଡରେ 'ବେଟି ପଢ଼ାଓ, ବେଟି ବଚାଓ' ଲେଖିବାକୁ ଚାହୁଁଥିଲେ। କିନ୍ତୁ ସେ ଭୁଲ୍‌ରେ ଲେଖିଥିଲେ, ବେଢ଼ି ପଡାଓ ବଚାଓ। ଏହାର ଭିଡିଓ ସାମାଜିକ ଗଣମାଧ୍ୟମରେ ଭାଇରାଲ ହେବାରେ ଲାଗିଛି। କଂଗ୍ରେସ ନେତା କେ.କେ. ମିଶ୍ରା କହିଛନ୍ତି, ସାମ୍ବିଧାନିକ ପଦବୀରେ ଥିବା ଏବଂ ବଡ଼ ବିଭାଗ ଦାୟିତ୍ୱରେ ଥିବା ଲୋକେ ନିଜ ମାତୃଭାଷାରେ ଲେଖି ନ ପାରିବା ଗଣତନ୍ତ୍ରର ଦୁର୍ଭାଗ୍ୟ। ଏଭଳି ବ୍ୟକ୍ତି ନିଜ ମନ୍ତ୍ରଣାଳୟ କିପରି ଚଳାଇବେ? ନିର୍ବାଚନରେ ପ୍ରତିଦ୍ୱନ୍ଦ୍ୱିତା କରିବା ପାଇଁ ସର୍ବନିମ୍ନ ଶିକ୍ଷାଗତ ଯୋଗ୍ୟତା ସ୍ଥିର କରିବା ଲାଗି ସମ୍ବିଧାନରେ ସଂଶୋଧନ ଅଣାଯିବା ଉଚିତ ବୋଲି ମଧ୍ୟପ୍ରଦେଶ କଂଗ୍ରେସ ସଭାପତି ଜିତୁ ପଟୱାରୀଙ୍କ ଗଣମାଧ୍ୟମ ପରାମର୍ଶଦାତା ମିଶ୍ରା କହିଛନ୍ତି। ବିଧାନସଭାର ବିରୋଧୀ ଦଳ ନେତା ଉମଙ୍ଗ ସିଂହାର ଏକ୍ସ'ରେ ଲେଖିଛନ୍ତି, ଏହା କିପରି ନେତୃତ୍ୱ? ପ୍ରଧାନମନ୍ତ୍ରୀ ନରେନ୍ଦ୍ର ମୋଦି ତାଙ୍କ କ୍ୟାବିନେଟ୍‌ରେ କେବଳ ରବର ଷ୍ଟାମ୍ପ୍ ମନ୍ତ୍ରୀଙ୍କୁ ରଖିବାକୁ ଚାହାନ୍ତି କି? ଜଣେ ଜନ ପ୍ରତିନିଧି ଅନ୍ୟୂନ ସାକ୍ଷର ହୋଇଥିବା ଆବଶ୍ୟକ।

ବ୍ରିଟେନ୍‌ର ଆସ୍କୋଟରେ ଆୟୋଜିତ ରୟାଲ ଆସ୍କୋଟ ବେଳେ ରେସ୍‌ରେ ଭାଗ ନେଇଥିବା ପ୍ରତିଯୋଗୀମାନେ ଫଟୋ ପାଇଁ ପୋଜ୍ ଦେଉଛନ୍ତି।

ଏନ୍‌କାଉଣ୍ଟରରେ ୨ ଆତଙ୍କବାଦୀ ନିହତ

ଶ୍ରୀନଗର,୧୯।୬

ଜମ୍ମୁ-କଶ୍ମୀରର ବାରାମୂଲାରେ ବୁଧବାର ସୁରକ୍ଷା ବଳର ଏନ୍‌କାଉଣ୍ଟର ବେଳେ ୨ ଆତଙ୍କବାଦୀ ନିହତ ହୋଇଛନ୍ତି। ସମ୍ପୃକ୍ତ ଅଞ୍ଚଳରେ ଆତଙ୍କବାଦୀଙ୍କ ଉପସ୍ଥିତି ନେଇ ସୁରକ୍ଷା ବଳକୁ ଗୋଇନ୍ଦା ସୂଚନା ମିଳିଥିଲା। ଯବାନମାନେ ତଲାସି ଅଭିଯାନ ଚଳାଇବାବେଳେ ଆତଙ୍କବାଦୀମାନେ ସେମାନଙ୍କ ଉପରକୁ ପ୍ରଥମେ ଗୁଳି ଚଳାଇଥିଲେ। ଏଥିରେ ଜଣେ ପୋଲିସ କର୍ମଚାରୀ ଓ ସେନାର ଜଣେ ଯବାନ ଆହତ ହୋଇଛନ୍ତି।

ଭୀଷଣ ଗରମରେ ୫୫୦ ହଜ୍‌ଯାତ୍ରୀଙ୍କ ମୃତ୍ୟୁ

ମକ୍କା,
୧୯।୬

ଚଳିତ ବର୍ଷ ହଜ୍‌ଯାତ୍ରା ପାଇଁ ସାଉଦି ଆରବର ମକ୍କା ଓ ମଦିନା ସହରରେ ୨୦ ଲକ୍ଷରୁ ଊର୍ଦ୍ଧ୍ୱ ବ୍ୟକ୍ତିଙ୍କର ସମାଗମ ଘଟିଥିଲା। ତେବେ ଭୀଷଣ ଗରମ, ଗୁଳୁଗୁଳି ଓ ୫୦ ଡିଗ୍ରୀ ସେଲ୍‌ସିଅସରୁ ଅଧିକ ତାପମାତ୍ରା କାରଣରୁ ସାଉଦି ଆରବରେ ୫୫୦ ଜଣ ହଜ୍‌ଯାତ୍ରୀଙ୍କ ମୃତ୍ୟୁ ଘଟିଛି। ମକ୍କାସ୍ଥିତ ଅଲ୍ ସଲାମ ହସ୍ପିଟାଲର ଶବଗୃହରୁ ଏହି ତଥ୍ୟ ସାମ୍ନାକୁ ଆସିଛି। ମୃତକଙ୍କ ମଧ୍ୟରୁ ଇଜିପ୍ଟର ସର୍ବାଧିକ ୩୨୩ ଜଣ, ଜୋର୍ଡାନର ୩୫ ଓ ଟ୍ୟୁନିସିଆର ୩୫ ଜଣ ରହିଛନ୍ତି। ଚଳିତ ସପ୍ତାହରେ ମକ୍କାର ମୁଖ୍ୟ ମସ୍‌ଜିଦ ଥିବା ସ୍ଥାନର ତାପମାତ୍ରା ରେକର୍ଡ ୫୧ ଡିଗ୍ରୀରେ ପହଞ୍ଚିଥିବା ଜଣାପଡ଼ିଛି। ସୂଚନାଯୋଗ୍ୟ, ସାଉଦି ଆରବରେ ଗ୍ରୀଷ୍ମ ପ୍ରବାହ ଯୋଗୁ ଗତବର୍ଷ ମଧ୍ୟ ୨୪୦ ଜଣ ହଜ୍‌ଯାତ୍ରୀଙ୍କର ମୃତ୍ୟୁ ଘଟିଥିଲା।

ନାଳନ୍ଦା ବିଶ୍ୱବିଦ୍ୟାଳୟର ନୂତନ କ୍ୟାମ୍ପସ ଉଦ୍‌ଘାଟନ କଲେ ପ୍ରଧାନମନ୍ତ୍ରୀ

ପାଟନା, ୧୯।୬

ପ୍ରଧାନମନ୍ତ୍ରୀ ନରେନ୍ଦ୍ର ମୋଦି ବୁଧବାର ବିହାରର ରାଜଗୀରସ୍ଥିତ ପ୍ରାଚୀନ ନାଳନ୍ଦା ବିଶ୍ୱବିଦ୍ୟାଳୟର ନୂତନ କ୍ୟାମ୍ପସକୁ ଉଦ୍‌ଘାଟନ କରିଛନ୍ତି। ଏହି ଅବସରରେ ତାଙ୍କ ସହ ବିହାରର ମୁଖ୍ୟମନ୍ତ୍ରୀ ନୀତୀଶ କୁମାର, ରାଜ୍ୟପାଳ ରାଜେନ୍ଦ୍ର ବିଶ୍ୱନାଥ ଆର୍ଲେକର, ବହିର୍ବ୍ୟାପାର ମନ୍ତ୍ରୀ ଏସ୍. ଜୟଶଙ୍କରଙ୍କ ସମେତ ୧୭ଟି ଦେଶର ରାଷ୍ଟ୍ରଦୂତ ସାମିଲ ଥିଲେ। ଏହି ଅବସରରେ ମୋଦି ପ୍ରାଚୀନ ନାଳନ୍ଦା ବିଶ୍ୱବିଦ୍ୟାଳୟର ଧ୍ୱଂସାବଶେଷ ଦେଖିବା ସହ ଏହାର ଇତିହାସ ସମ୍ପର୍କରେ ସୂଚନା ନେଇଥିଲେ। ଶିକ୍ଷା ଏବଂ ଏହାର ସମୃଦ୍ଧତା ପ୍ରତି ଭାରତର ଆଭିମୁଖ୍ୟକୁ ନାଳନ୍ଦା ବିଶ୍ୱବିଦ୍ୟାଳୟ ସର୍ବଦା ଦର୍ଶାଉଥିବା ଏହି ଅବସରରେ ମୋଦି କହିଛନ୍ତି। ସେହିପରି ଏହି ବିଶ୍ୱବିଦ୍ୟାଳୟ ପ୍ରାଚୀନ ଭାରତର ପ୍ରମୁଖ ଓ ଐତିହାସିର ଶିକ୍ଷାକେନ୍ଦ୍ର ହୋଇଥିବା ମୋଦି କହିଛନ୍ତି।

ଗ୍ରୀଷ୍ମ ପ୍ରବାହ: ୨୦ ଛୁଇଁଲା ମୃତ୍ୟୁସଂଖ୍ୟା

ଅସୁସ୍ଥଙ୍କ ତ୍ୱରିତ ଚିକିତ୍ସା ପାଇଁ ସ୍ୱାସ୍ଥ୍ୟମନ୍ତ୍ରୀଙ୍କ ନିର୍ଦ୍ଦେଶ

ନୂଆଦିଲ୍ଲୀ, ୧୯।୬

ଦିଲ୍ଲୀ-ଏନ୍‌ସିଆର ସମେତ ଉତ୍ତର ଭାରତରେ ପ୍ରଚଣ୍ଡ ଗ୍ରୀଷ୍ମ ପ୍ରବାହ ଯୋଗୁ ହାହାକାର ସ୍ଥିତି ସୃଷ୍ଟି ହେବା ସହ ମୃତ୍ୟୁସଂଖ୍ୟା ବଢ଼ିବାରେ ଲାଗିଛି। ଦିଲ୍ଲୀର ୩ ମୁଖ୍ୟ ହସ୍ପିଟାଲରେ ସପ୍ତାହେ ମଧ୍ୟରେ ହିଟ୍‌ୱେଭଜନିତ ମୃତ୍ୟୁସଂଖ୍ୟା ୨୦ରେ ପହଞ୍ଚିଛି। ଦିଲ୍ଲୀ ସରକାରଙ୍କ ଦ୍ୱାରା ପରିଚାଳିତ ରାମମନୋହର ଲୋହିଆ ହସ୍ପିଟାଲରେ ୯ ବ୍ୟକ୍ତିଙ୍କର ହିଟ୍‌ୱେଭଜନିତ ମୃତ୍ୟୁ ଘଟିଛି। ସେମାନଙ୍କ ମଧ୍ୟରୁ ୨ ଦିନ ମଧ୍ୟରେ ୭ ଜଣ ପ୍ରାଣ ହରାଇଛନ୍ତି। ସଫ୍‌ଦରଜଙ୍ଗ୍ ହସ୍ପିଟାଲରେ ୯ ଜଣଙ୍କ ମୃତ୍ୟୁ ରେକର୍ଡ ହୋଇଥିବାବେଳେ କେବଳ ବୁଧବାର ୫ ଜଣଙ୍କ ମୃତ୍ୟୁ ଘଟିଛି। ସେହିପରି ଲୋକନାୟକ ହସ୍ପିଟାଲରେ ୨ ଜଣ ଚିକିତ୍ସାଧୀନ ଅବସ୍ଥାରେ ଆଖିବୁଜିଦେଇଛନ୍ତି।

କେନ୍ଦ୍ର ସ୍ୱାସ୍ଥ୍ୟମନ୍ତ୍ରୀ ଜେ.ପି. ନଡ୍ଡା ବୁଧବାର ସ୍ଥିତି ସମୀକ୍ଷା କରିବା ସହ ସମସ୍ତ କେନ୍ଦ୍ରୀୟ ସରକାରୀ ହସ୍ପିଟାଲ ଓ ମେଡିକାଲ କଲେଜ ପାଇଁ ଆଡ୍‌ଭାଇଜରି ଜାରି କରିଛନ୍ତି। ପ୍ରଚଣ୍ଡ ଗ୍ରୀଷ୍ମ ଲହର ପ୍ରଭାବରେ ହସ୍ପିଟାଲରେ ଭର୍ତ୍ତି ହେଉଥିବା ସମସ୍ତ ରୋଗୀଙ୍କୁ ପ୍ରାଥମିକତା ଆଧାରରେ ଚିକିତ୍ସା ସେବା ଯୋଗାଇଦେବାକୁ ସେ ନିର୍ଦ୍ଦେଶ ଦେଇଛନ୍ତି। ସେହିପରି କେନ୍ଦ୍ରୀୟ ସରକାରୀ ହସ୍ପିଟାଲଗୁଡ଼ିକରେ ସ୍ୱତନ୍ତ୍ର ହିଟ୍ ୱେଭ ୟୁନିଟ୍ ଆରମ୍ଭ କରିବାକୁ ନଡ୍ଡା ନିର୍ଦ୍ଦେଶ ଦେଇଛନ୍ତି। ଅନ୍ୟପକ୍ଷରେ ଦିଲ୍ଲୀ ସ୍ୱାସ୍ଥ୍ୟମନ୍ତ୍ରୀ ସୌରଭ ଭରଦ୍ୱାଜ ବୁଧବାର କେନ୍ଦ୍ରଶାସିତ ଅଞ୍ଚଳର ସମସ୍ତ ପ୍ରମୁଖ ମେଡିକାଲର ମୁଖ୍ୟଙ୍କ ସହ ଜରୁରୀ ବୈଠକ କରିଛନ୍ତି। ଗ୍ରୀଷ୍ମପ୍ରବାହ ଯୋଗୁ ମେଡିକାଲରେ ଭର୍ତ୍ତି ହେଉଥିବା ରୋଗୀଙ୍କ ନିମନ୍ତେ ଶଯ୍ୟା ବଢ଼ାଇବାକୁ ସେ ନିର୍ଦ୍ଦେଶ ଦେଇଛନ୍ତି। ସ୍ଥିତିର ମୁକାବିଲା ପାଇଁ 'ଦିଲ୍ଲୀ ବିପର୍ଯ୍ୟୟ ପରିଚାଳନା ପ୍ରାଧିକରଣ' ଜନସାଧାରଣଙ୍କ ଉଦ୍ଦେଶ୍ୟରେ ବୁଧବାର ନିର୍ଦ୍ଦେଶାଳବଳୀ ଜାରି କରିଛି। ମଧ୍ୟାହ୍ନ ୧୨ଟାରୁ ଅପରାହ୍ନ ୩ଟା ପର୍ଯ୍ୟନ୍ତ ବାହାରକୁ ଯିବାକୁ ଜନସାଧାରଣଙ୍କ ବାରଣ କରାଯାଇଛି। ସେହିପରି ବାହାରକୁ ବାହାରିବା ସମୟରେ ଛତା ଓ ଚଷମା ବ୍ୟବହାର କରିବା ସହ ପାଣି ବୋତଲ ନେବାକୁ ପରାମର୍ଶ ଦିଆଯାଇଛି।

୨୧ରୁ ଆତିଶୀଙ୍କ ଅନଶନ

ପ୍ରଚଣ୍ଡ ଗ୍ରୀଷ୍ମ ପ୍ରବାହ ଯୋଗୁ ଦିଲ୍ଲୀରେ ଗତ କିଛିଦିନ ଧରି ଜଳସଙ୍କଟ ଦେଖାଦେଇଛି। ଏନେଇ ଦିଲ୍ଲୀ ଜଳ ସମ୍ପଦ ମନ୍ତ୍ରୀ ଆତିଶୀ ବୁଧବାର ପ୍ରଧାନମନ୍ତ୍ରୀ ନରେନ୍ଦ୍ର ମୋଦିଙ୍କୁ ଚିଠି ଲେଖି ଦିଲ୍ଲୀକୁ ପର୍ଯ୍ୟାପ୍ତ ପାଣି ଯୋଗାଇବା ବ୍ୟବସ୍ଥା କରିବାକୁ ଅନୁରାଧ କରିଛନ୍ତି। ଆସନ୍ତା ୨୧ ସୁଦ୍ଧା ଦିଲ୍ଲୀବାସୀଙ୍କୁ ଜଳଯୋଗାଣ କରା ନ ଗଲେ ସେ ଅନିର୍ଦ୍ଦିଷ୍ଟ କାଳ ପର୍ଯ୍ୟନ୍ତ ଅନଶନରେ ବସିବେ ବୋଲି ଆତିଶୀ ଚେତାବନୀ ଦେଇଛନ୍ତି।

ଦିଲ୍ଲୀ ଏୟାରପୋର୍ଟରେ ବିମାନ ଉଡ଼ାଣ ବିଳମ୍ବ

ଦିଲ୍ଲୀରେ ପ୍ରଚଣ୍ଡ ଗ୍ରୀଷ୍ମ ପ୍ରବାହର ପ୍ରଭାବ ବିମାନ ଉଡ଼ାଣ ଉପରେ ମଧ୍ୟ ପଡ଼ିଛି। ବୁଧବାର ଇନ୍ଦିରା ଗାନ୍ଧୀ ଅନ୍ତର୍ଜାତୀୟ ଏୟାରପୋର୍ଟରେ ଅନେକ ବିମାନ ଉଡ଼ାଣରେ ବିଳମ୍ବ ହୋଇଛି। ଦିଲ୍ଲୀରେ ତାପମାତ୍ରା ବେଶି ରହୁଥିବାରୁ ବାୟୁର ଘନତ୍ୱ କମ୍ ରହୁଛି, ଫଳରେ ପ୍ରୋଟୋକଲ୍ ଅନୁଯାୟୀ ରହିଥିବା ସୁରକ୍ଷା ନିର୍ଦ୍ଦେଶାବଳୀର ପାଳନ ହେତୁ ବିମାନ ଉଡ଼ାଣରେ ବିଳମ୍ବ ହୋଇଥିବା ବେସାମରିକ ବିମାନ ଚଳାଚଳ ମନ୍ତ୍ରଣାଳୟର ଜଣେ ବରିଷ୍ଠ ଅଧିକାରୀ ସୂଚନା ଦେଇଛନ୍ତି।

ଫୁରସତ୍

ଶରଣାର୍ଥୀଙ୍କୁ ସ୍ୱୀକୃତି ଦେବାକୁ ପ୍ରୟାସ

ବିଶ୍ୱରେ ଶରଣାର୍ଥୀଙ୍କୁ ସମ୍ମାନିତ କରିବା ଏବଂ ସେମାନଙ୍କ ପ୍ରତି ସମବେଦନା ଓ ସମର୍ଥନ ଜଣାଇବା ଲକ୍ଷ୍ୟରେ 'ବିଶ୍ୱ ଶରଣାର୍ଥୀ ଦିବସ' ପ୍ରତିବର୍ଷ ଜୁନ ୨୦ରେ ପାଳନ କରାଯାଏ। ଶରଣାର୍ଥୀଙ୍କ ସମସ୍ୟା ଏକ ବିଶ୍ୱସ୍ତରୀୟ ସମସ୍ୟା। ଏହାର ମୁକାବିଲା ପାଇଁ ପ୍ରୟାସ ମଧ୍ୟ ବିଶ୍ୱବ୍ୟାପୀ ଚାଲିଛି। ଯୁଦ୍ଧ, ଦାରିଦ୍ର ତଥା ଅନ୍ୟାନ୍ୟ କାରଣରୁ ଶରଣାର୍ଥୀ ହୋଇଥିବା ଲୋକଙ୍କୁ ନିଜ ଘରକୁ ଫେରାଇ ଆଣିବା ସମସ୍ତଙ୍କ ପ୍ରୟାସ ହେବା ଆବଶ୍ୟକ ବୋଲି ମିଳିତ ଜାତିସଂଘ ପକ୍ଷରୁ କୁହାଯାଇଛି।

ମିଳିତ ଜାତିସଂଘ ଡିସେମ୍ବର ୨୦୦୦ରେ ଜୁନ ୨୦କୁ 'ବିଶ୍ୱ ଶରଣାର୍ଥୀ ଦିବସ' ଭାବରେ ପାଳନ କରିବାକୁ ନିଷ୍ପତ୍ତି ନେଇଥିଲା। ସେବେଠାରୁ ବିଶ୍ୱ

'ବିଶ୍ୱ ଶରଣାର୍ଥୀ ଦିବସ'

ଶରଣା

ବାଲେଶ୍ୱରରେ ସକାଳ ୭ରୁ ୧୧ କର୍ଫ୍ୟୁ କୋହଳ

- ପ୍ରଥମ ପର୍ଯ୍ୟାୟରେ ବ୍ୟାଙ୍କ, ବ୍ୟବସାୟିକ ପ୍ରତିଷ୍ଠାନକୁ ଇଣ୍ଟରନେଟ ସେବା
- ଆସନ୍ତା ୨ ଦିନ ସ୍କୁଲ, କଲେଜ, ଅଙ୍ଗନୱାଡ଼ି କେନ୍ଦ୍ର ବନ୍ଦ

କର୍ଫ୍ୟୁ ସମୟରେ ବାଲେଶ୍ୱର ଓଟି ରୋଡ୍ ଶୂନଶାନ ।

ବାଲେଶ୍ୱର, ୧୯।୬(ମାନସ ବିଶ୍ୱାଳ)

ଦୁଇ ଗୋଷ୍ଠୀ ମଧ୍ୟରେ ସଂଘର୍ଷ ଘଟଣା ପରେ ବାଲେଶ୍ୱର ସହରର ଅଣାୟତ୍ତ ପରିସ୍ଥିତିକୁ ନିୟନ୍ତ୍ରଣକୁ ଆଣିବା ପାଇଁ ପ୍ରଶାସନ ପକ୍ଷରୁ ସୋମବାର ବିଳମ୍ବିତ ରାତିରୁ କର୍ଫ୍ୟୁ ଜାରି କରାଯାଇଥିଲା। ଗୁରୁବାରଠାରୁ ଏହି କଟକଣାରେ ସାମାନ୍ୟ କୋହଳ କରାଯିବ। ସକାଳ ୭ଟାରୁ ପୂର୍ବାହ୍ନ ୧୧ଟା ପର୍ଯ୍ୟନ୍ତ କର୍ଫ୍ୟୁ କୋହଳ ରହିବ। ଲୋକେ ନିର୍ଦ୍ଧାରିତ ସମୟସୀମା ମଧ୍ୟରେ କାମ ଶେଷ କରି ଘରକୁ ଫେରିବାକୁ ପ୍ରଶାସନ ପକ୍ଷରୁ ଅନୁରୋଧ କରାଯାଇଛି। କେବଳ ଲିଜ୍ ଲାଇନରେ ଇଣ୍ଟରନେଟ୍ ସେବା ଯୋଗାଇ ଦିଆଯିବ। ବ୍ୟାଙ୍କ ସମେତ ବ୍ୟବସାୟିକ ପ୍ରତିଷ୍ଠାନକୁ ପ୍ରଥମ ପର୍ଯ୍ୟାୟରେ ଇଣ୍ଟରନେଟ୍ ସେବା ଯୋଗାଇ ଦିଆଯିବ। ସର୍ବସାଧାରଣଙ୍କ ପାଇଁ ଇଣ୍ଟରନେଟ୍ ସେବା ବିଷୟରେ ପରବର୍ତ୍ତୀ ସମୟରେ ନିଷ୍ପତ୍ତି ନିଆଯିବ। ଆସନ୍ତା ୨ଦିନ ପର୍ଯ୍ୟନ୍ତ ସ୍କୁଲ, କଲେଜ, ଅଙ୍ଗନୱାଡ଼ି କେନ୍ଦ୍ର ବନ୍ଦ ରଖିବାକୁ ପ୍ରଶାସନ ନିଷ୍ପତ୍ତି ନେଇଛି। ବାଲେଶ୍ୱରରେ ୧ କମ୍ପାନୀ ବିଏସ୍ଏଫ୍ ଫୋର୍ସ ପହଞ୍ଚିଛନ୍ତି। ରାତି ସୁଦ୍ଧା ଅଧିକ ୫ କମ୍ପାନୀ ବିଏସ୍ଏଫ୍ ଯବାନ ପହଞ୍ଚିବେ ବୋଲି ଏସ୍ପି ସାଗରିକା ନାଥ ସୂଚନା ଦେଇଛନ୍ତି।

କେତେକ ନିର୍ଦ୍ଦିଷ୍ଟ ଅଞ୍ଚଳକୁ ଛାଡ଼ିଦେଲେ ସହରରେ ଇଣ୍ଟରନେଟ ସେବା ଗୁରୁବାରଠାରୁ ମିଳିବ। ଆବଶ୍ୟକ ଜିନିଷପତ୍ର ପାଇଁ ସହରର କେତେକାଞ୍ଚଳରେ ଦୋକାନ ବଜାର ଖୋଲା କରାଯିବାକୁ ପ୍ରଶାସନ ପକ୍ଷରୁ କୁହାଯାଇଛି। ଏନେଇ ବୁଧବାର ଜିଲାପାଳଙ୍କ ସମ୍ମିଳନୀ କକ୍ଷରେ ଏକ ଉଚ୍ଚସ୍ତରୀୟ ବୈଠକ ଦୀର୍ଘ ୪ଘଣ୍ଟା ଧରି ଅନୁଷ୍ଠିତ ହୋଇଥିଲା। ବୈଠକରେ ଏଡିଜି(ଲ ଆଣ୍ଡ ଅର୍ଡର) ସଞ୍ଜୟ କୁମାର, ରାଜ୍ୟ ପୋଲିସ ମୁଖ୍ୟାଳୟ ଏସ୍ପି ବାଗୁଲା ଗଙ୍ଗାଧର, ଉତ୍ତରାଞ୍ଚଳ ଆଇଜି ଦୀପକ କୁମାର, ଜିଲାପାଳ ଆଶିଷ ଠାକ୍‌ରେ, ଏସ୍ପି ସାଗରିକା ନାଥ ଓ ଏମ୍ପି ପ୍ରତାପ ଷଡ଼ଙ୍ଗୀ ପ୍ରମୁଖ ଉପସ୍ଥିତ ଥିଲେ। ଉତ୍ତେଜନା ସୃଷ୍ଟିକାରୀଙ୍କ ଉପରେ ନଜର ରଖିବା ଓ କୌଣସି ପ୍ରକାର ଅପ୍ରୀତିକର ପରିସ୍ଥିତି ଯେଭଳି ସୃଷ୍ଟି ନ ହୁଏ, ସେଥିପାଇଁ ଆସନ୍ତା ୨୦ତାରିଖ ପୂର୍ବାହ୍ନ ୧୦ଟା ଯାଏ ମୋବାଇଲ ଓ ସମସ୍ତ ଇଣ୍ଟରନେଟ୍ ସେବାକୁ ବନ୍ଦ କରାଯାଇଛି। ଜିଲା ସୂଚନା ଓ ଲୋକ ସମ୍ପର୍କ ବିଭାଗ ପକ୍ଷରୁ ମାଇକ୍ ଯୋଗେ ବାଲେଶ୍ୱର ସହରର ପ୍ରତିଟି ଅଞ୍ଚଳରେ ଏହି କର୍ଫ୍ୟୁ ସମ୍ପର୍କରେ ପ୍ରଚାର କରାଯାଇଛି। ସହରର ଉତ୍ତେଜନାପ୍ରବଣ ଅଞ୍ଚଳରେ ୪୦ ପ୍ଲାଟୁନରୁ ଅଧିକ ପୋଲିସ ଓ ୬ ପ୍ଲାଟୁନ ସୁରକ୍ଷାବଳ ମୁତୟନ ହୋଇଛନ୍ତି। ଅପରାହ୍ନରେ ସହରର ବିଭିନ୍ନ ସ୍ଥାନରେ ଫ୍ଲାଗମାର୍ଚ୍ଚ କରାଯାଇଛି। ଆଇଜି ଦୀପକ କୁମାର ଓ ବାଲେଶ୍ୱର ଏସ୍ପି ସାଗରିକା ନାଥଙ୍କ ସମେତ ଜିଲାସ୍ତରୀୟ ପୋଲିସ ଅଧିକାରୀମାନେ ସ୍ଥିତି ଅନୁଧ୍ୟାନ କରିଛନ୍ତି। ଏକାଧିକ ପାଟ୍ରୋଲିଂ ଗାଡ଼ି ସହରରେ ପଇଁତରା ମାରୁଛି। ବିବାଦର ସମାଧାନ ପାଇଁ ପୋଲିସ ଓ ପ୍ରଶାସନ ପକ୍ଷରୁ ଉଦ୍ୟମ ଜାରି ରହିଛି। ବିଭିନ୍ନ ସ୍ତରର ଲୋକପ୍ରତିନିଧି ଏବଂ ଶାନ୍ତି କମିଟି କର୍ମକର୍ତ୍ତାଙ୍କ ସହ ଆଲୋଚନା କରି ଉତ୍ତେଜନାପୂର୍ଣ୍ଣ ଅଞ୍ଚଳରେ ଶାନ୍ତି ପ୍ରତିଷ୍ଠା ପାଇଁ ପ୍ରୟାସ କରାଯାଉଛି। ଗୋଷ୍ଠୀ ବିବାଦଜନିତ ହିଂସାକାଣ୍ଡ ଓ ଭଙ୍ଗାରୁଜାକୁ ନେଇ ରୁଜୁ ହୋଇଥିବା ୧୫ ମାମଲାରେ ମୋଟ ୫୦ରୁ ଊର୍ଦ୍ଧ୍ୱ ଲୋକଙ୍କୁ ପୋଲିସ ଗିରଫ କରିଛି। ଗିରଫଦାରିଙ୍କ ସଂଖ୍ୟା ଆହୁରି ବଢ଼ିପାରେ ବୋଲି ଏସ୍ପି ସୂଚନା ଦେଇଛନ୍ତି। ମୁଖ୍ୟମନ୍ତ୍ରୀଙ୍କ କାର୍ଯ୍ୟାଳୟ ପକ୍ଷରୁ ୬ ପ୍ଲାଟୁନ କେନ୍ଦ୍ରୀୟ ଫୋର୍ସ ଆସିବାର ନିର୍ଦ୍ଦେଶ ରହିଛି।

ଡିପ୍‌ଥେରିଆ: ଜିନୋମ ସିକ୍ୱେନ୍ସିଂ ହେବ

- ରାଜ୍ୟରେ ସ୍ଥିତି ନିୟନ୍ତ୍ରଣରେ ଅଛି: ସ୍ୱାସ୍ଥ୍ୟ ବିଭାଗ
- ରାୟଗଡ଼ାରେ ବୁଷ୍ଟର ଡୋଜ୍ ଟିକାକରଣ ଆରମ୍ଭ

ଭୁବନେଶ୍ୱର, ୧୯।୬(ଅସମାପିକା ସାହୁ)

ଡିପ୍‌ଥେରିଆ ସଂକ୍ରମଣ ସ୍ୱାସ୍ଥ୍ୟ ବିଭାଗର ଚିନ୍ତା ବଢ଼ାଇଦେଇଛି। ସଂକ୍ରମଣ ପଛର କାରଣ ଖୋଜୁଛି ସ୍ୱାସ୍ଥ୍ୟ ବିଭାଗ। ଟିକାର ପ୍ରଭାବ ହ୍ରାସ ନା ଷ୍ଟ୍ରେନ୍‌ରେ ପରିବର୍ତ୍ତନ ହୋଇଛି, ସେନେଇ ପରୀକ୍ଷା ନିରୀକ୍ଷା ହେବ। ରୋଗୀଙ୍କ ଆଣ୍ଟିବଡି ପରୀକ୍ଷା ସହ ଡିପ୍‌ଥେରିଆ ବ୍ୟାକ୍ଟେରିଆର ଜିନୋମ ସିକ୍ୱେନ୍ସିଂ ପାଇଁ ସ୍ୱାସ୍ଥ୍ୟ ବିଭାଗ ନିଷ୍ପତ୍ତି ନେଇଛି। ଆଣ୍ଟି ବଡି ପରୀକ୍ଷା ପାଇଁ ରୋଗୀଙ୍କ ନମୁନା ପଠାଯାଇଥିବା ବେଳେ ଜିନୋମ ସିକ୍ୱେନ୍ସିଂ ପାଇଁ ଜୀବ ବିଜ୍ଞାନ ପ୍ରତିଷ୍ଠାନ(ଆଇଏଲ୍‌ଏସ୍) କିମ୍ବା ଆର୍‌ଏମ୍‌ଆର୍‌ସିକୁ ନମୁନା ପଠାଯିବ ବୋଲି ଜନସ୍ୱାସ୍ଥ୍ୟ ନିର୍ଦ୍ଦେଶକ ଡା. ନୀଳକଣ୍ଠ ମିଶ୍ର ସୂଚନା ଦେଇଛନ୍ତି।

ଟିକାକରଣ ଯୋଗୁ ୨୦ବର୍ଷ ହେଲା ରାଜ୍ୟରୁ ଡିପ୍‌ଥେରିଆ ଗାଏବ ହୋଇଯାଇଥିଲା। ଏବେ କାହିଁକି ପୁଣି ଏହା ସଂକ୍ରାମକ ହେଉଛି। ଶିଶୁ ନେଉଥିବା ଟିକାର ପ୍ରଭାବ ହ୍ରାସ ହେଉଛି ନା ଅନ୍ୟ କିଛି କାରଣ ରହିଛି, ତାହା ଏବେ ପ୍ରଶ୍ନବାଚୀ ସୃଷ୍ଟି କରୁଛି। ରୋଗୀଙ୍କ ନମୁନା ଆଣ୍ଟିବଡି ଟେଷ୍ଟ ପାଇଁ ପଠାଯାଇଛି। ରିପୋର୍ଟ ଆସିବା ପରେ ଟିକାର ପ୍ରଭାବ ଜଣାପଡ଼ିବ। ଷ୍ଟ୍ରେନ୍ ବଦଳିଥିବା ଯୋଗୁ ଟିକାର ପ୍ରଭାବ କମିଥାଇପାରେ ବୋଲି ସ୍ୱାସ୍ଥ୍ୟ ବିଭାଗ ଆଶଙ୍କା କରିଛି।

ଅପରପକ୍ଷେ ରାଜ୍ୟରେ ଏବେ ଡିପଥେରିଆ ସ୍ଥିତି ନିୟନ୍ତ୍ରଣରେ ଥିବା ଜନସ୍ୱାସ୍ଥ୍ୟ ନିର୍ଦ୍ଦେଶକ ଡା. ମିଶ୍ର କହିଛନ୍ତି। ସେ କହିଛନ୍ତି, ନୂଆ କେସ୍ ଆସିନି। ସେହି ୨୧ଜଣ ଏବେ ଯାଏ ସଂକ୍ରମିତ ହୋଇଛନ୍ତି। ରାୟଗଡ଼ା ହସ୍ପିଟାଲରେ କେହି ରୋଗୀ ନାହାନ୍ତି। ସମସ୍ତେ ଡିସ୍‌ଚାର୍ଜ ହେଲେଣି। ଭବାନୀପାଟଣାରେ ଯେଉଁ ୫ରୋଗୀ ଚିହ୍ନଟ ହୋଇଛନ୍ତି, ସେମାନଙ୍କ ମଧ୍ୟରୁ ୪ଜଣ ଡାକ୍ତରଖାନାରେ ଭର୍ତ୍ତି ହୋଇଥିବା ବେଳେ ଜଣେ କାଶୀପୁର ଯାଇଛନ୍ତି। ତାଙ୍କୁ ସ୍ୱାସ୍ଥ୍ୟ ବିଭାଗ କର୍ମଚାରୀ ଖୋଜୁଛନ୍ତି। ତାଙ୍କର ଟେଷ୍ଟ ହେବ। ଆବଶ୍ୟକ ପଡ଼ିଲେ ତାଙ୍କୁ ହସ୍ପିଟାଲରେ ଭର୍ତ୍ତି କରାଯିବ। ଡାକ୍ତରଖାନାରେ ଭର୍ତ୍ତି ୪ ଜଣଙ୍କ ମଧ୍ୟରୁ ଦୁଇଜଣ ଡିପ୍‌ଥେରିଆ ରୋଗୀ। ବାକି ୨ ଜଣ ଥଣ୍ଡା ଜ୍ୱରରେ ପୀଡ଼ିତ। ସଂକ୍ରମିତ ଜିଲାର ଆଖପାଖ ଜିଲାରେ ମଧ୍ୟ ଥଣ୍ଡା, ଜ୍ୱର ନେଇ ସର୍ଭେଲାନ୍ସ କରିବାକୁ ନିର୍ଦ୍ଦେଶ ଦିଆଯାଇଛି। କୋରାପୁଟ ବନ୍ଧୁଗାଁର ରୋଗୀ ଏମ୍‌କେଜିସି ମେଡିକାଲରେ ଭେଣ୍ଟିଲେଟରରେ ଅଛନ୍ତି। ବର୍ତ୍ତମାନ ତାଙ୍କ ସ୍ୱାସ୍ଥ୍ୟାବସ୍ଥା ସ୍ଥିର ଅଛି। ୩ ସଂକ୍ରମିତ ଜିଲାରେ ସ୍ୱାସ୍ଥ୍ୟ ବିଭାଗ, ବିଶ୍ୱ ସ୍ୱାସ୍ଥ୍ୟ ସଙ୍ଗଠନ ଟିମ୍ ଗାଁ ଗାଁ ବୁଲି ସ୍ଥିତି ଅନୁଧ୍ୟାନ କରୁଛନ୍ତି ବୋଲି ବୋଲି ଜନସ୍ୱାସ୍ଥ୍ୟ ନିର୍ଦ୍ଦେଶକ ସୂଚନା ଦେଇଛନ୍ତି।

ଏପଟେ ପରିବାର କଲ୍ୟାଣ ନିର୍ଦ୍ଦେଶିକା ଡା. ସଂଯୁକ୍ତା ସାହୁ କହିଛନ୍ତି, ଡିପ୍‌ଥେରିଆ ସଂକ୍ରମଣରେ ତତ୍କାଳ ବ୍ରେକ୍ ଲଗାଇବାକୁ ବୁଧବାରଠାରୁ ରାୟଗଡ଼ା କାଶୀପୁର ବ୍ଲକରେ ବୁଷ୍ଟର ଡୋଜ୍ ଟିକାକରଣ ଆରମ୍ଭ ହୋଇଛି। ଆଗକୁ କନ୍ଧମାଳ, ମାଲକାନଗିରି, ନବରଙ୍ଗପୁର, ଗଜପତି ଜିଲାରେ ମଧ୍ୟ ଏନେଇ ସର୍ଭେ କରିବାକୁ ବିଭାଗ ନିଷ୍ପତ୍ତି ନେଇଥିବା ସେ ସୂଚନା ଦେଇଛନ୍ତି।

ଓଏସ୍‌ଏସ୍‌ଟିଇଟି ପରୀକ୍ଷାଫଳ ପ୍ରକାଶିତ

କଟକ, ୧୯।୬ (କାର୍ତ୍ତିକ ସାହୁ)

ମାଧ୍ୟମିକ ଶିକ୍ଷା ପରିଷଦ (ବୋର୍ଡ) ଦ୍ୱାରା ପରିଚାଳିତ ଓଡ଼ିଶା ମାଧ୍ୟମିକ ସ୍କୁଲ ଶିକ୍ଷକ ଯୋଗ୍ୟତା ପରୀକ୍ଷା (ଓଏସ୍‌ଏସ୍‌ଟିଇଟି) ୨୦୨୩ ପରୀକ୍ଷାଫଳ ବୁଧବାର ପ୍ରକାଶ ପାଇଛି। ବୋର୍ଡ ୱେବ୍‌ସାଇଟ୍ www.bseodisha.ac.inରେ ପରୀକ୍ଷାଫଳ ଉପଲବ୍ଧ ହୋଇଛି। ପରୀକ୍ଷାର୍ଥୀମାନେ ନିଜ ରୋଲ୍ ନମ୍ବର ଓ ଜନ୍ମ ତାରିଖ କିମ୍ବା ପଞ୍ଜୀକୃତ ମୋବାଇଲ ନମ୍ବର ପ୍ରଦାନ କରି ପରୀକ୍ଷା ଫଳ ଜାଣିପାରିବେ। ଏଥିସହ କୃତକାର୍ଯ୍ୟ ହୋଇଥିବା ପରୀକ୍ଷାର୍ଥୀଙ୍କ ଡିଜିଟାଇଜ୍‌ଡ ସାର୍ଟିଫିକେଟ୍ ବୋର୍ଡ ୱେବ୍‌ସାଇଟ୍‌ରେ ବୁଧବାରଠାରୁ ୧ ମାସ ପର୍ଯ୍ୟନ୍ତ ଉପଲବ୍ଧ ହୋଇଛି। କୃତକାର୍ଯ୍ୟ ହୋଇଥିବା ପରୀକ୍ଷାର୍ଥୀ ବୋର୍ଡ ୱେବ୍‌ସାଇଟ୍‌ରେ ପ୍ରଦତ୍ତ ଲିଙ୍କ୍‌ରେ ନିର୍ଦ୍ଧାରିତ ଦେୟ ପ୍ରଦାନ କରି ଡିଜିଟାଇଜ୍‌ଡ ସାର୍ଟିଫିକେଟ୍ ଡାଉନ୍‌ଲୋଡ୍ କରିପାରିବେ ବୋଲି ବୋର୍ଡ ପକ୍ଷରୁ ପ୍ରେସ୍ ଇସ୍ତାହାରରେ ସୂଚନା ଦିଆଯାଇଛି।

ଆଜି କ'ଣ କେଉଁଠି

ଭୁବନେଶ୍ୱର

- ସପିଆଇ(ଏମ-ଏଲ୍) ଲିବରେଶନ ପକ୍ଷରୁ ପ୍ରତିବାଦ, ସ୍ଥାନ: ମାଷ୍ଟରକ୍ୟାଣ୍ଟିନ, ସମୟ: ପୂର୍ବାହ୍ନ ୧୧ଟା ।
- ନ୍ୟୁ ବ୍ରାଇଡ୍ ଇଣ୍ଡିଆ ଏବଂ ଓଡ଼ିଶା ଷ୍ଟେଟ ମ୍ୟୁଜିୟମ୍ ମିଳିତ ଆନୁକୂଲ୍ୟରେ ଆର୍ଟ ଏକ୍ସଜିବିଶନ 'ବଏ ଡ୍ୟାନ୍ସର', ସ୍ଥାନ: ଓଡ଼ିଶା ଷ୍ଟେଟ ମ୍ୟୁଜିୟମ୍ ଆର୍ଟ ଗ୍ୟାଲେରୀ, ସମୟ: ଅପରାହ୍ନ ୪ଟା ୩୦ ।
- ଓଡ଼ିଶା ଲେଖକ ସମବାୟ ସମିତି ଲିମିଟେଡ୍‌ର ମାସିକ ସାହିତ୍ୟ ଆସର, ସ୍ଥାନ: ସମିତି ପରିସର, ଅଶୋକ ନଗର, ସମୟ: ସନ୍ଧ୍ୟା ୬ଟା ।
- ନୃତ୍ୟାଭିନୟ ଉତ୍ସବ, ସ୍ଥାନ: ରବୀନ୍ଦ୍ର ମଣ୍ଡପ, ସମୟ: ସନ୍ଧ୍ୟା ୬ଟା ୩୦ ।
- ଅଙ୍କୁରା ହସ୍ପିଟାଲ ଭୁବନେଶ୍ୱର ଶାଖା ପକ୍ଷରୁ ଖବରଦାତା ସମ୍ମିଳନୀ, ସ୍ଥାନ: ବାପୁଜୀ ନଗର, ସମୟ: ପୂର୍ବାହ୍ନ ୧୧ଟା ।

କଟକ

- ତୁସି ମୋଟର୍ସ ପକ୍ଷରୁ ସ୍ୱେଚ୍ଛାକୃତ ରକ୍ତଦାନ ଶିବିର, ସ୍ଥାନ: ତୁସି ମୋଟର ସମ୍ମିଳନୀ କକ୍ଷ, ମଙ୍ଗଳାବାଗ, ସମୟ: ପୂର୍ବାହ୍ନ ୯ଟା ୩୦ ।

• ଖୋର୍ଦ୍ଧା

- ଭାରତୀୟ ଜନତା ପାର୍ଟି ପକ୍ଷରୁ ଧନ୍ୟବାଦ ସଭା, ସ୍ଥାନ: ଟାଉନ ହଲ୍, ଖୋର୍ଦ୍ଧା, ସମୟ: ପୂର୍ବାହ୍ନ ୧୧ଟା ।
- ପୂର୍ଣ୍ଣଚନ୍ଦ୍ର ମଙ୍ଗରାଜଙ୍କ ୯ମ ପୁଣ୍ୟତିଥି ଅବସରରେ 'ପୂର୍ଣ୍ଣଚନ୍ଦ୍ର ମଙ୍ଗରାଜ ସ୍ମାରକୀ ବରିଷ୍ଠ ନାଗରିକ ସ୍ୱାସ୍ଥ୍ୟ ଉଦ୍ୟାନ' ଲୋକାର୍ପଣ ଉତ୍ସବ, ସ୍ଥାନ: ନନ୍ଦପୁର ଖେଳପଡ଼ିଆ, ପଞ୍ଚାୟତ କାର୍ଯ୍ୟାଳୟ ପଛପାଖ, ଖୋର୍ଦ୍ଧା, ସମୟ: ଅପରାହ୍ନ ୫ଟା ।
- ପାନୀୟଜଳ ସମସ୍ୟା ସମାଧାନ ପାଇଁ ଗ୍ରାମସଭା, ସ୍ଥାନ: ଅମୃତେଶ୍ୱର ମନ୍ଦିର ପରିସର, ଖଙ୍ଗୁରିଆ, ବୋଲଗଡ଼, ସମୟ: ସନ୍ଧ୍ୟା ୭ଟା ।

ବାଲେଶ୍ୱର

- ଜିଲାସ୍ତରୀୟ ମକ୍‌ଡ୍ରିଲ, ସ୍ଥାନ: ଜିଲାପାଳଙ୍କ ଅଫିସ ପରିସର, ବାଲେଶ୍ୱର, ସମୟ: ସକାଳ ୯ଟା ।
- ବିଦ୍ୟୁତ୍ ସମସ୍ୟା ସମ୍ପର୍କରେ ଓଡ଼ିଶା ଶାସନ ଉପଭୋକ୍ତା ବୈଠକ, ସ୍ଥାନ: ନୀଳବାଡି ଶୀତଳା ମଣ୍ଡପ, ରୂପ୍‌ସା, ସମୟ: ଅପରାହ୍ନ ୪ଟା ୩୦ ।

ଭଦ୍ରକ

- ଶିଶୁ ଶ୍ରମିକ ନିରାକରଣ ଶୋଭାଯାତ୍ରା, ସ୍ଥାନ: ଜିଲାପାଳଙ୍କ କାର୍ଯ୍ୟାଳୟ, ଭଦ୍ରକ, ସମୟ: ସକାଳ ୮ଟା ।
- ଆନ୍ତର୍ଜାତିକ ଯୋଗ ଦିବସ ପାଳନ ପ୍ରସ୍ତୁତି, ସ୍ଥାନ: ନେହେରୁ ଷ୍ଟାଡିୟମ, ଭଦ୍ରକ, ସମୟ: ଅପରାହ୍ନ ୫ଟା ।

କେନ୍ଦୁଝର

- ଲକ୍ଷ୍ମୀଙ୍କ ମନ୍ଦିରରେ ଅଷ୍ଟଲକ୍ଷ୍ମୀ ସ୍ତୁତି, ଶ୍ଳୋକ, ଶ୍ରୀସୂକ୍ତ ପାଠ ଏବଂ ପୂଜାର୍ଚ୍ଚନା, ସ୍ଥାନ: ମନୋହରପୁର, ହାଟଡିହୀ, ସମୟ: ସକାଳ ୬ ଟା ।
- ଲକ୍ଷ୍ମୀ ନାରାୟଣ ମନ୍ଦିରରେ ଭାଗବତ ପାଠ ଏବଂ ପୂଜାର୍ଚ୍ଚନା, ସ୍ଥାନ: ସରଳା, ହାଟଡିହୀ, ସମୟ: ସକାଳ ୭ ଟା ।
- ବିଭିନ୍ନ ଉନ୍ନୟନ କାର୍ଯ୍ୟର ଅଡିଟ୍, ସ୍ଥାନ: ହାଟଡିହୀ ବ୍ଲକ୍, ସମୟ: ପୂର୍ବାହ୍ନ ୧୦ ଟା ।

ମୟୂରଭଞ୍ଜ

- ନିଶୁଳ୍କ ଯୋଗାଭ୍ୟାସ ଶିବିର, ସ୍ଥାନ: ଷ୍ଟେଶନ ବଜାର ପଡ଼ିଆ, ସମୟ: ପ୍ରାତଃ ୫ଟା୧୫ ।
- କୈବଲ୍ୟ ଚୈତନ୍ୟ ଶ୍ରୀପାଦୁକାଙ୍କ ଅଗ୍ନି ଅଧିବାସ ଯଜ୍ଞାନୁଷ୍ଠାନ, ସ୍ଥାନ: ଶ୍ରୀପାଦୁକା ମନ୍ଦିର, ଛଉ ପଡ଼ିଆ, ବାରିପଦା, ସମୟ: ସକାଳ ୮ଟା ।

ବ୍ରହ୍ମପୁର

- ମହାନଗର ନିଗମ ଅବସରପ୍ରାପ୍ତ କର୍ମଚାରୀ ସଂଘର ବୈଠକ, ସ୍ଥାନ: ମାନସ ଭବନ, ସମୟ:ଅପରାହ୍ନ ୫ଟା ।

ଗଞ୍ଜାମ

- ସାତ ଦିନିଆ ଠାକୁରାଣୀ ଯାତ୍ରା ଆରମ୍ଭ, ସ୍ଥାନ: ପାତ୍ରପୁର ବ୍ଲକ ଜରଡ଼ାଗଡ଼, ସମୟ: ପ୍ରାତଃ ୫ଟା ।

• କନ୍ଧମାଳ

ଫୁଲବାଣୀ ରଥଯାତ୍ରା ପ୍ରସ୍ତୁତି ବୈଠକ, ସ୍ଥାନ: ଜିଲାପାଳଙ୍କ ସଦ୍‌ଭାବନା ସଭାଗୃହ, ସମୟ: ପୂର୍ବାହ୍ନ ୧୦ଟା୩୦ ।

ରାୟଗଡ଼ା

- ଜିଲାସ୍ତରୀୟ ପ୍ରାକୃତିକ ବିପର୍ଯ୍ୟୟ ମୁକାବିଲା ପାଇଁ ବୈଠକ, ସ୍ଥାନ: ଜିଲା ପରିଷଦ ସଦ୍‌ଭାବନା ହଲ୍, ରାୟଗଡା, ସମୟ: ପୂର୍ବାହ୍ନ ୧୧ଟା ।
- ବୁର୍ଦଲା ପୋଲୋମା ମା'ଙ୍କର ବାର୍ଷିକ ଚୈତ୍ର ପର୍ବର ଘଟ ପରିକ୍ରମା, ସ୍ଥାନ: ନିୟୁ କଲୋନୀ, କୁମ୍ଭାର ସାହି, କସ୍ତୁରୀ ନଗର, ସମୟ: ଅପରାହ୍ନ ୫ରୁ ଆରମ୍ଭ ।
- ଶିରିଡି ସାଇ ମନ୍ଦିରର ୧୪ ତମ ବାର୍ଷିକ ଉତ୍ସବ ପାଇଁ ସାଂସ୍କୃତିକ କାର୍ଯ୍ୟକ୍ରମ, ସ୍ଥାନ: ବାୟାଗୁଡା, ଗୁଣପୁର, ସମୟ: ସନ୍ଧ୍ୟା ୬ଟା ।

• ନବରଙ୍ଗପୁର

- ଜିଲାପାଳଙ୍କ ଦିନଦୟାଳ କନ୍ୟାଶ୍ରମ ଓ ବାଳାଶ୍ରମ ପରିଦର୍ଶନ, ସ୍ଥାନ: ମାଝୀଗୁଡା ଓ ସିଦ୍ଧିଗୁଡ଼ା ଗ୍ରାମ, ସମୟ : ପୂର୍ବାହ୍ନ ୧୦ଟା ଓ ୧୧ଟା ।
- ମା' ପେଣ୍ଡ୍ରାଣୀ ମନ୍ଦିରର ବାର୍ଷିକ ଉତ୍ସବ, ସ୍ଥାନ: ଗୁଲିପାଟଣା, ଉମରକୋଟ, ସମୟ: ପୂର୍ବାହ୍ନ ୧୦ଟା ।

• କୋରାପୁଟ

- ପଟ୍ଟାଙ୍ଗି ବ୍ଲକର କୋଟିଆରେ ରଥଯାତ୍ରା ନେଇ ପ୍ରସ୍ତୁତି ବୈଠକ, ସ୍ଥାନ: ବ୍ଲକ କାର୍ଯ୍ୟାଳୟ ପରିସର, ସମୟ: ଅପରାହ୍ନ ୩ଟା ।
- ଓଡିଶା ସ୍କ୍ରିନିଂ କମିଟି ବୈଠକ, ସ୍ଥାନ: କୋରାପୁଟ ଜିଲାପାଳଙ୍କ ସମ୍ମିଳନୀ କକ୍ଷ, ସମୟ: ଅପରାହ୍ନ ୪ ଟା ।

• ମାଲକାନଗିରି

- ଶିଶୁ ଶ୍ରମିକ ସଚେତନତା ରଥ ଉଦ୍‌ଘାଟନ, ସ୍ଥାନ: ମାଲକାନଗିରି ଜିଲାପାଳଙ୍କ କାର୍ଯ୍ୟାଳୟ, ସମୟ: ସକାଳ ୯ଟା ।
- ବାବା ବଳିଆଙ୍କ ପ୍ରବଚନ କାର୍ଯ୍ୟକ୍ରମ ସ୍ଥାନ: ମାଲକାନଗିରି ସଂସ୍କୃତି ଭବନ
- ସମୟ: ସନ୍ଧ୍ୟା ୭ଟା ।

ସମ୍ବଲପୁର

- ପତଞ୍ଜଳି ଯୋଗ ସମିତିର ଯୋଗ ଶିବିର, ସ୍ଥାନ : ସହଯୋଗ ନଗର ସ୍ଥିତ ରାଧାକୃଷ୍ଣ ମନ୍ଦିର, ସମୟ : ପ୍ରାତଃ ୫ଟା ।
- ସିକଲ ସେଲ୍ ସଚେତନତା କାର୍ଯ୍ୟକ୍ରମ, ସ୍ଥାନ : ଭୀମସାର ସିକଲ ସେଲ ପ୍ରତିଷ୍ଠାନ, ସମୟ : ପୂର୍ବାହ୍ନ ୧୦ଟା ୩୦ ।
- ସାଓଲିନ କୁଙ୍ଫୁ ଉସୁ ଆସୋସିଏଶନ ଆୟୋଜିତ ମାଗଣା ପ୍ରଶିକ୍ଷଣ ଶିବିର, ସ୍ଥାନ : ଜିଲା କ୍ରୀଡୋ ହଲ୍, ସମୟ : ଅପରାହ୍ନ ୫ଟା ୩୦ ।

ବଲାଙ୍ଗୀର

- ଭଗବାନ ମହାବୀର ସ୍ୱାମୀ ରଥରେ ଆରତୀ କାର୍ଯ୍ୟକ୍ରମ, ସ୍ଥାନ: ତେରାପନ୍ଥ ଭବନ, ବଲାଙ୍ଗୀର, ସମୟ: ସକାଳ ୮ଟା ।
- ଅନ୍ତର୍ଜାତୀୟ ଯୋଗ ଦିବସ ପାଳନ ପ୍ରସ୍ତୁତି କାର୍ଯ୍ୟକ୍ରମ, ସ୍ଥାନ: ସରକାରୀ ମହିଳା ମହାବିଦ୍ୟାଳୟ, ବଲାଙ୍ଗୀର, ସମୟ: ସକାଳ ୯ଟା ।

• ସୁବର୍ଣ୍ଣପୁର

- ତରଭା ଆଞ୍ଚଳିକ କଳାକେନ୍ଦ୍ର ସଙ୍ଗୀତ ଅନୁଷ୍ଠାନର ବାର୍ଷିକ ବୈଠକ, ସ୍ଥାନ: ତରଭା ବ୍ଲକ ପାର୍ଶ୍ୱ କ୍ଲବ ଘର, ସମୟ: ସନ୍ଧ୍ୟା ୬ଟା ।

ରାଉରକେଲା

- ବେଦବ୍ୟାସ ଗୁରୁକୂଳ ଆଶ୍ରମରେ ସିକଲ୍‌ସେଲ ନିରାକରଣ ଶିବିର,ସ୍ଥାନ--ବେଦବ୍ୟାସ,ସମୟ:ସକାଳ ୮ଟା ।
- ରାଉରକେଲା ସ୍ୱୟଂଶାସିତ କଲେଜରେ ସିକଲ୍‌ସେଲ ନିରାକରଣ ନେଇ ବିବିଧ କାର୍ଯ୍ୟକ୍ରମ, ସ୍ଥାନ:ପାନପୋଷ,ସମୟ:ପୂର୍ବାହ୍ନ ୧୦ଟା ।
- ଏଡିଏମଙ୍କୁ ଭେଟିବ ବିୟୁଟିପାର୍ଲର ସଂଘ,ସ୍ଥାନ:ଏଡିଏମ୍ କାର୍ଯ୍ୟାଳୟ, ରାଉରକେଲା, ସମୟ: ପୂର୍ବାହ୍ନ ୧୧ଟା ।
- ଯୋଗ ଦିବସକୁ ନେଇ ବୈଠକ, ସ୍ଥାନ: ଆର୍‌ଏମ୍‌ସି, ସମୟ: ପୂର୍ବାହ୍ନ୧୧ଟା ।

ବରଗଡ଼

- ତ୍ରିଦିବସୀୟ ଅଭିମୁଖିକରଣ ପ୍ରଶିକ୍ଷଣ ଶିବିର, ସ୍ଥାନ: ସରକାରୀ ବାଳିକା ବିଦ୍ୟାଳୟ, ପଦ୍ମପୁର, ସମୟ: ସକାଳ ୯ଟା ।

କଳାହାଣ୍ଡି

- ଛାତ୍ରୀଛାତ୍ରଙ୍କୁ ସ୍ୱାଗତ ସମ୍ବର୍ଦ୍ଧନା, ସ୍ଥାନ: ବିକାଶ କଲେଜ ଭବାନୀପାଟଣା, ସମୟ: ସକାଳ ୭ଟା ।

• ନୂଆପଡ଼ା

- ଭାଗବତ ମହାପାରାୟଣ,ସ୍ଥାନ: ବୋଡେନ ବ୍ଲକ କେରାପଦର ଗାଁ, ସମୟ: ସକାଳ ୬ଟା ଓ ସନ୍ଧ୍ୟା ୭ଟା ।

ବୌଦ୍ଧ

- ଘଣ୍ଟାପଡା ଗ୍ରାମ୍ୟ କମିଟି ପକ୍ଷରୁ ରଥଯାତ୍ରା ନେଇ ପ୍ରସ୍ତୁତି ବୈଠକ, ସ୍ଥାନ: ଘଣ୍ଟାପଡା ଜଗନ୍ନାଥ ମନ୍ଦିର ପ୍ରାଙ୍ଗଣ, କଣ୍ଟାମାଳ, ସମୟ: ସନ୍ଧ୍ୟା ୭ଟା ।

ଦେବଗଡ଼

- ରାଷ୍ଟ୍ରୀୟ ସ୍ୱୟଂସେବକ ସଂଘ ପକ୍ଷରୁ ହିନ୍ଦୁ ସାମ୍ରାଜ୍ୟ ଦିବସ ପାଳନ, ସ୍ଥାନ: ପୁରୁଣାଗଡ ଶିବ ମନ୍ଦିର ପଡ଼ିଆ, ସମୟ: ସକାଳ ୬ଟା ୩୦ ।
- ସ୍କୁଲ ସୁରକ୍ଷା ସପ୍ତାହ ପାଳନ, ସ୍ଥାନ: ରାଜା ବାସୁଦେବ ହାଇସ୍କୁଲ, ଦେବଗଡ ଏବଂ ରିଆମାଳ ବ୍ଲକ ରେଙ୍ଗାଲବେଡ଼ା ହାଇସ୍କୁଲ, ସମୟ: ସକାଳ ୯ଟା ।
- ଶିଶୁ ଶ୍ରମ ବିରୋଧରେ ବିଶ୍ୱ ଦିବସ ପାଳନ, ସ୍ଥାନ: ରୋନକ ପ୍ଲାଜା, ସମୟ: ପୂର୍ବାହ୍ନ ୧୦ଟା ।
- ଦେବଗଡ଼ ପୋଲିସ ପକ୍ଷରୁ ପ୍ରେସ ମିଟ, ସ୍ଥାନ: କୁଣ୍ଡେଇଗଲା ଥାନା, ସମୟ: ପୂର୍ବାହ୍ନ ୧୧ଟା ।
- ମା'କନକ ଦୁର୍ଗାଙ୍କ ସନ୍ଧ୍ୟା ଆଳତି, ସ୍ଥାନ: ମଠସାହି, କନକ ଦୁର୍ଗା ମନ୍ଦିର, ସମୟ: ସନ୍ଧ୍ୟା ୭ଟା ।
- ଶିରିଡ଼ି ସାଇ ମନ୍ଦିର କମିଟି ପକ୍ଷରୁ କ୍ଷୀରି ଭୋଗ ବଣ୍ଟନ, ସ୍ଥାନ: ଶିରିଡ଼ି ସାଇ ମନ୍ଦିର, ପ୍ରଧାନପାଟ, ସମୟ: ସନ୍ଧ୍ୟା ୭ଟା ୩୦ ।

ଝାରସୁଗୁଡ଼ା

- ସାମୂହିକ ହନୁମାନ ଚାଳିଶା ପାଠ, ସ୍ଥାନ: ସହରସ୍ଥିତ ମଙ୍ଗଳ ବଜାର ହନୁମାନ ମନ୍ଦିର, ସମୟ: ସକାଳ ୭ଟା ।
- ସ୍ୱତନ୍ତ୍ର ପୂଜାର୍ଚ୍ଚନା ସହ ଆଳତି, ସ୍ଥାନ: ସହର ବେହେରାମାଳସ୍ଥିତ ମା' ତାରିଣୀ ମନ୍ଦିର, ସମୟ: ସକାଳ ୭ଟା ।
- ହୋମଯଜ୍ଞ ସହ ଆଳତି, ସ୍ଥାନ: ସହରସ୍ଥିତ ଗାୟତ୍ରୀ ମନ୍ଦିର, ସମୟ: ସକାଳ ୯ଟା ।
- ଜଳାଭିଷେକ ସହ କଳସ ଯାତ୍ରା, ସ୍ଥାନ: ସହରସ୍ଥିତ ଝାଡେଶ୍ୱର ମନ୍ଦିର ପ୍ରାଙ୍ଗଣ, ସମୟ: ସକାଳ ୯ଟା୧୫ ।

ଢେଙ୍କାନାଳ

- ପିଜି ଶେଷ ବର୍ଷ ପରୀକ୍ଷା ଫଳ ପ୍ରକାଶନ, ସ୍ଥାନ: ଢେଙ୍କାନାଳ ସ୍ୱୟଂଶାସିତ ମହାବିଦ୍ୟାଳୟ, ସମୟ:ପୂର୍ବାହ୍ନ ୧୦ଟା ।
- ସନ୍ଧ୍ୟାତାରା ସାହିତ୍ୟ ସଂସଦର ପ୍ରତିଷ୍ଠା ଦିବସ, ସ୍ଥାନ: ସନ୍ଧ୍ୟାତାରା ଭବନ କାଠଗଡା ଢେଙ୍କାନାଳ, ସମୟ: ସନ୍ଧ୍ୟା ୫ଟା ୩୦୧

• ଜଗତ୍‌ସିଂହପୁର

- ଜୁନ୍ ୨୧ରେ ଆନ୍ତର୍ଜାତିକ ଯୋଗ ଦିବସ ଉପଲକ୍ଷେ ସମୀକ୍ଷା ବୈଠକ, ସ୍ଥାନ: ପାରାଦୀପ ବନ୍ଦର, ପ୍ରଶାସନିକ ଭବନ ସମ୍ମିଳନୀ କକ୍ଷ, ସମୟ: ପୂର୍ବାହ୍ନ ୧୦ଟା ।
- ଏଚ୍‌ଡିଏଫସି ବ୍ୟାଙ୍କ ନୂତନ ଶାଖା ଉନ୍ମୋଚନ କାର୍ଯ୍ୟକ୍ରମ, ସ୍ଥାନ: ବାଲିକୁଦା ବଜାର, ସମୟ: ପୂର୍ବାହ୍ନ ୧୦ଟା ।
- ବିଶ୍ୱବ୍ୟାଙ୍କର ଏକ ଉଚ୍ଚସ୍ତରୀୟ ପ୍ରତିନିଧି ଦଳର ପାରାଦୀପ ବନ୍ଦର ନିଷିଦ୍ଧାଞ୍ଚଳର ଭିତ୍ତିଭୂମି ପରିଦର୍ଶନ, ସ୍ଥାନ: ପାରାଦୀପ ବନ୍ଦର, ନିଷିଦ୍ଧାଞ୍ଚଳ, ସମୟ: ସକାଳ ୧୧ଟା ।

ଜୟାଗଡ଼

- ଦେବସ୍ନାନ ପୂର୍ଣ୍ଣିମା ପାଇଁ ପ୍ରସ୍ତୁତି ବୈଠକ, ସ୍ଥାନ: କଣ୍ଟିଲୋ ନୀଳମାଧବ ମନ୍ଦିର, ସମୟ: ଅପରାହ୍ନ ୪ଟା ।

କେନ୍ଦ୍ରାପଡ଼ା

- ବିଶ୍ୱଶାନ୍ତି ମହାଯଜ୍ଞ, ସ୍ଥାନ: କୁଦାନଗରୀ, ଗରଦପୁର,ସମୟ: ଅପରାହ୍ନ ୫ଟା ।
- ବିଶ୍ୱଶାନ୍ତି ନାମଯଜ୍ଞ, ସ୍ଥାନ: ଗଙ୍ଗାରାମପୁର, ପଟ୍ଟାମୁଣ୍ଡାଇ, ସମୟ: ଅପରାହ୍ନ ୫ଟା ।

ଯାଜପୁର

- ରସୁଲପୁର ବ୍ଲକ ଭଟକା ପଞ୍ଚାୟତର ଉନ୍ନୟନ କାର୍ଯ୍ୟର ସମୀକ୍ଷା ବୈଠକ,ସ୍ଥାନ : ପଞ୍ଚାୟତ କାର୍ଯ୍ୟାଳୟ, ସମୟ : ପୂର୍ବାହ୍ନ ୧୧ଟା ।
- କୋରେଇ ନିର୍ବାଚନମଣ୍ଡଳୀର ରସୁଲପୁର ବ୍ଲକ ୯ ପଞ୍ଚାୟତରେ ବିଜେଡିର ସମୀକ୍ଷା ବୈଠକ,ସ୍ଥାନ : କୁଆଖିଆ ବଜାର ଏସ.କେ. ସମ୍ମିଳନୀ କକ୍ଷ, ସମୟ : ସନ୍ଧ୍ୟା ୬ଟା ।

ଆଜିର ରାଶିଫଳ

ଜ୍ୟୋତିର୍ବିଦ୍ୟା ବିଶାରଦ ପ୍ରସନ୍ନ କୁମାର ମହାପାତ୍ର
ମଙ୍ଗରାଜପୁର ଶାସନ, କାଦୁଆ, ଗଞ୍ଜାମ
Email-pkmahapatro@gmail.com

ମେଷ

ଆଜି ଯେଉଁ କାମରେ ହାତ ଦେଇଛନ୍ତି, ସେଥିରେ ସଫଳତା ହାସଲ କରିବେ । ଅଶ୍ୱିନୀ ନକ୍ଷତ୍ରର ଭୁଲ୍ ବୁଝାମଣା କାରଣରୁ ପାରିବାରିକ ଜୀବନରେ ଉତ୍‌ଥାନ ପତନ ଲାଗି ରହିବ । ଅଫିସ୍ ଯିବା ରାସ୍ତାରେ ଅଜଣା ବ୍ୟକ୍ତିଙ୍କ ସହ ମିତ୍ରତା ସୃଷ୍ଟି କରିପାରନ୍ତି । ଖର୍ଚ୍ଚର ସୀମା ଲଙ୍ଘନ କରିଥିବାରୁ ଅର୍ଥାଭାବ ଓ ପରିଶୋଧ ଚିନ୍ତାରେ ବିଚଳିତ ହେବେ ।

ବୃଷ

ପରିବାରରେ ବ୍ୟତିକ୍ରମ କାରଣରୁ ଆଶା କରୁଥିବା ଜିନିଷଟି ପାଇପାରିବେ ନାହିଁ । ବନ୍ଧୁମାନେ ଠିକ୍ ଖବର ଦେବାରେ ହେଳା କରିବାରୁ ସୁଯୋଗ ହାତଛଡ଼ା ହେବ । ଗୁରୁତ୍ୱପୂର୍ଣ୍ଣ କାମ ସକାଶେ ମୋଟାଅଙ୍କର ଅର୍ଥ ଆବଶ୍ୟକ ହୋଇପାରେ । କୃତ୍ତିକା ନକ୍ଷତ୍ର ସକାଶେ କର୍ମକ୍ଷେତ୍ରରେ ସହକର୍ମୀମାନେ ସହଯୋଗର ହାତ ବଢ଼ାଇବେ ।

ମିଥୁନ

ମନର ଅସ୍ଥିରତା ହେତୁ ଆପଣଙ୍କ ବ୍ୟବହାର ବନ୍ଧୁଙ୍କ ମନରେ ଆଘାତ ଦେଇପାରେ । ଆରଦ୍ରା ନକ୍ଷତ୍ର ସ୍ୱାସ୍ଥ୍ୟରେ ଅବହେଳାଜନିତ ପୁରାତନ ରୋଗରୁ ପୀଡ଼ା ଅନୁଭବ କରିପାରନ୍ତି । ଶିଳ୍ପ, ବାଣିଜ୍ୟ, ବ୍ୟବସାୟରେ ପ୍ରତିଦ୍ୱନ୍ଦ୍ୱିତା ଲାଗି ରହିଲେ ମଧ୍ୟ ବିଶେଷ କ୍ଷତିଗ୍ରସ୍ତ ହେବେନାହିଁ । ପରିବାରରେ ମନକଥା ମନରେ ରଖି ଚଳିବାକୁ ବାଧ୍ୟହେବେ ।

କର୍କଟ

କୌଣସି ଘଟଣା ମନକୁ ବାରମ୍ବାର ଆଲୋଡ଼ିତ କରିବା ଫଳରେ ବିଷାଦଗ୍ରସ୍ତ ରହିବେ । ଅଶ୍ଳେଷା ନକ୍ଷତ୍ରର ପାରିବାରିକ ଜୀବନରେ ଶାନ୍ତି ଓ ସ୍ଥିରତା ଅବ୍ୟାହତ ରହିବ । ଭୁଲ୍ ବୁଝାମଣା କାରଣରୁ ପ୍ରକୃତ ଘଟଣା ନ ବୁଝି ବନ୍ଧୁ କ୍ରୋଧ ପ୍ରକାଶ କରିପାରନ୍ତି । ସଭାସମିତିରେ କିମ୍ବା କର୍ମକ୍ଷେତ୍ରରେ ଅପ୍ରିୟ ସତକଥା କହି ବିରୋଧୀ ହେବାକୁ ପଡ଼ିପାରେ ।

ସିଂହ

ପରସ୍ପର ବାକ୍ୟ ବିନିମୟ ସାଙ୍ଗକୁ ବ୍ୟୟାଧିକ୍ୟ କାରଣରୁ ଘରେ ତର୍କ ବିତର୍କର ସୂଚନା ରହିଛି । କର୍ମକ୍ଷେତ୍ରରେ ନୂତନ ପଦକ୍ଷେପ ଗ୍ରହଣ କରିବାକୁ ମନସ୍ଥ କରିବେ । ଆଲୋଚନା ଅସମାପ୍ତ ରହିବା ସାଙ୍ଗକୁ ପିଲାଙ୍କ କାମକୁ ନାପସନ୍ଦ କରିପାରନ୍ତି । ମଘା ନକ୍ଷତ୍ର ଧର୍ମକାମରେ ବ୍ୟସ୍ତ ରହି ଘରର ଆବଶ୍ୟକତାକୁ ଅଣଦେଖା କରିପାରନ୍ତି ।

କନ୍ୟା

ଉତ୍ତରାଫାଲ୍‌ଗୁନୀ ନକ୍ଷତ୍ର ଯେତେ ଚେଷ୍ଟା କଲେ ମଧ୍ୟ ପାରିବାରିକ ପ୍ରତିକୂଳ ପରିସ୍ଥିତିକୁ ସାମ୍ନା କରିପାରିବେ ନାହିଁ । ସହକର୍ମୀ କିମ୍ବା ପଡ଼ୋଶୀଙ୍କ ସହ ସୁସମ୍ପର୍କ ରକ୍ଷା କରିବାରେ ସମର୍ଥ ହେବେ । ଚିତ୍ରା ନକ୍ଷତ୍ର ବିବାଦୀୟ ପରିସ୍ଥିତିରେ ଉପସ୍ଥିତ ବୁଦ୍ଧି ଖଟାଇ ଘଟଣାକୁ ସୁଧାରି ନେବେ । ସାମାଜିକ ସ୍ତରରେ ଭୁଲ୍ ଖବର ପାଇ ବିବ୍ରତ ହୋଇପାରନ୍ତି ।

ତୁଳା

ସ୍ୱାତୀ ନକ୍ଷତ୍ରର ଅର୍ଥନୈତିକ ଅଭିବୃଦ୍ଧି ମାନସିକ ସ୍ଥିତିକୁ ଋଦ୍ଧିମନ୍ତ କରିବ । ପରିସ୍ଥିତି ବଦଳିଯିବା କାରଣରୁ ମାନସିକ ସ୍ଥିତି ଭଲ ରହିବ । ପ୍ରଶାସନ, ନିର୍ମାଣ ଓ ଯାତ୍ରାରୁ ସୁଫଳ ପାଇବେ । ପଡ଼ୋଶୀ ଏବଂ ସହକର୍ମୀଙ୍କ ସହାନୁଭୂତି ଯୋଗୁ କାମ ସମ୍ପନ୍ନ କରିବାରେ ଅସୁବିଧା ହେବ ନାହିଁ । ଭ୍ରମଣ ଓ କଠିନ ଶ୍ରମ ହେତୁକ ସ୍ୱାସ୍ଥ୍ୟହାନି ଘଟିପାରେ ।

ବିଛା

ପାରିବାରିକ କ୍ଷେତ୍ରରେ ଅପୂରଣୀୟ ଆଶା ସାଙ୍ଗକୁ ବିଭିନ୍ନ ସମସ୍ୟା ନେଇ ମନ ଭାରାକ୍ରାନ୍ତ ରହିପାରେ । ଅଫିସ୍‌ରେ ଅଧସ୍ତନ କର୍ମଚାରୀଙ୍କ କାର୍ଯ୍ୟର ବାରମ୍ବାର ବିଳମ୍ବତାକୁ ଲକ୍ଷ୍ୟକରି ବ୍ୟସ୍ତ ହୋଇପଡ଼ିବେ । ନିର୍ମାଣ, ଚୁକ୍ତିପତ୍ର, ସାମ୍ବାଦିକତା, ବିବାଦୀୟ ମନ୍ତବ୍ୟକୁ କେନ୍ଦ୍ର କରି ବିତର୍କର ସମ୍ମୁଖୀନ ହେବେ । ଅଦାଲତ ମାମଲା ଅନୁକୂଳ ହେବ ।

ଧନୁ

ବିଭିନ୍ନ ପ୍ରତିବନ୍ଧକଜନିତ କର୍ମକ୍ଷେତ୍ରରେ ପ୍ରତିକୂଳ ପରିସ୍ଥିତିର ଚାପ ବଢ଼ିପାରେ । ସଦାବେଳେ ପ୍ରିୟ ବ୍ୟକ୍ତିଙ୍କ ଉପରେ ଅଯଥା ବିରକ୍ତ ହେଲେ ନିଜେ କ୍ଷତିରେ ପଡ଼ିବେ । ପୂର୍ବାଷାଢ଼ା ନକ୍ଷତ୍ରର ଖର୍ଚ୍ଚଭାର ବଢ଼ିବା ଯୋଗୁ ଚିନ୍ତାପ୍ରକଟ କରିବେ । କଳା, ସାହିତ୍ୟ, କ୍ରୀଡ଼ା, ସଙ୍ଗୀତ ଓ ଚଳଚ୍ଚିତ୍ର କ୍ଷେତ୍ରରେ ସମସ୍ୟା ସମାଧାନ ଦିଗକୁ ମୁହାଁଇପାରନ୍ତି ।

ମକର

ସାମର୍ଥ୍ୟ ଅନୁଯାୟୀ କାମ କଲେ ମଧ୍ୟ ପ୍ରତ୍ୟେକ କ୍ଷେତ୍ରରେ ଅସୁବିଧା ଥିବା ଅନୁଭବ କରିବେ । ସାମାଜିକ ସ୍ତରରେ ପ୍ରଶଂସା ଓ ପ୍ରୋତ୍ସାହନ ପାଇ ମନୋବଳ ବଢ଼ିବ । କିନ୍ତୁ ଭଲ ସମ୍ପର୍କ ନଥିବା ସହକର୍ମୀଙ୍କ ଦୌରାତ୍ମ୍ୟ କର୍ମକ୍ଷେତ୍ରରେ ଅସହ୍ୟ ହୋଇପାରେ । ଶ୍ରବଣା ନକ୍ଷତ୍ରର ହୃତ ସମ୍ପର୍କ ପୁନଃ ପ୍ରତିଷ୍ଠିତ ହେବାରୁ ଟେନ୍‌ସନ୍ କିଛି ମାତ୍ରାରେ କମିଯିବ ।

କୁମ୍ଭ

ସାଧାରଣ ଘଟଣାକ

ରଥଯାତ୍ରାରେ ଶୃଙ୍ଖଳିତ ଯାତ୍ରୀ ପରିବହନକୁ ଗୁରୁତ୍ୱ

- ଅନ୍ୟ ରୁଟ୍‌ର ବସ୍‌କୁ ପୁରୀକୁ ମିଳିବ ପରମିଟ୍
- ସ୍ପେଶାଲ ପରମିଟ୍ ପାଇଥିବା ବସ୍‌ଗୁଡିକୁ ଟୋଲ୍ ଫି' ଛାଡ଼

କମିଶନରଙ୍କ ଅଧ୍ୟକ୍ଷତାରେ ସମନ୍ୱୟ ବୈଠକ

ସମନ୍ୱୟ ବୈଠକରେ ପରିବହନ ଆୟୁକ୍ତ ଅମିତାଭ ଠାକୁରଙ୍କ ସହ ବିଭିନ୍ନ ବିଭାଗର ଅଧିକାରୀ।

ଭୁବନେଶ୍ୱର,୧୯।୬ (ସୂର୍ଯ୍ୟକାନ୍ତ ବେହେରା)

ବିଶ୍ୱପ୍ରସିଦ୍ଧ ରଥଯାତ୍ରାରେ ଶ୍ରୀକ୍ଷେତ୍ର ପୁରୀକୁ ଲକ୍ଷ ଲକ୍ଷ ଶ୍ରଦ୍ଧାଳୁଙ୍କ ସୁଅ ଛୁଟିବ। ଏହି ପରିପ୍ରେକ୍ଷୀରେ ବୁଧବାର ରାଜ୍ୟ ପରିବହନ ପ୍ରାଧିକରଣ (ଏସ୍‌ଟିଏ) ପକ୍ଷରୁ ଏକ ସମନ୍ୱୟ ବୈଠକ ପ୍ରାଧିକରଣର ମୁଖ୍ୟାଳୟଠାରେ ପରିବହନ ଆୟୁକ୍ତ ଅମିତାଭ ଠାକୁରଙ୍କ ଅଧ୍ୟକ୍ଷତାରେ ଅନୁଷ୍ଠିତ ହୋଇଯାଇଛି। ବୈଠକରେ ଜାତୀୟ ରାଜପଥ କର୍ତ୍ତୃପକ୍ଷ, ପୋଲିସ କର୍ତ୍ତୃପକ୍ଷ, ପୁରୀ, କଟକ ଓ ଭୁବନେଶ୍ୱରର ଆଞ୍ଚଳିକ ପରିବହନ ଅଧିକାରୀ ଏବଂ ବସ୍ ମାଲିକ ସଂଘ ପ୍ରତିନିଧିମାନେ ଉପସ୍ଥିତ ଥିଲେ। ରଥଯାତ୍ରାରେ ଶୃଙ୍ଖଳିତ ଯାତ୍ରୀ ପରିବହନ ଉପରେ ବୈଠକରେ ଗୁରୁତ୍ୱ ଦିଆଯିବା ସହ ଏନେଇ ସର୍ବସମ୍ମତିକ୍ରମେ କେତେକ ନିଷ୍ପତ୍ତି ଗ୍ରହଣ କରାଯାଇଛି। ରଥଯାତ୍ରା, ବାହୁଡ଼ା ଯାତ୍ରା ଓ ସୁନାବେଶ ନିମନ୍ତେ ଅନ୍ୟରୁଟ୍ ଗାଡ଼ିଗୁଡ଼ିକୁ ପୁରୀ ନିମନ୍ତେ ସ୍ୱତନ୍ତ୍ର ପରମିଟ ପ୍ରଦାନ କରାଯିବ। ଆଗ୍ରହୀ ବସ୍ ମାଲିକମାନେ ଏଥିନିମନ୍ତେ ଆବେଦନ କରିବେ ଏବଂ ଏସଟିଏ ମୁଖ୍ୟାଳୟରେ ସିଙ୍ଗଲ ୱିଣ୍ଡୋ ବ୍ୟବସ୍ଥାରେ ଏହାକୁ ଅନୁମୋଦନ ମିଳିବ। ବିଶେଷକରି କଟକ-ଭୁବନେଶ୍ୱରରୁ ଅଧିକ ସଂଖ୍ୟକ ବସ୍ ପୁରୀ ଚଳାଚଳ କରିବା ଉପରେ ଗୁରୁତ୍ୱ ଦିଆଯିବ। ବସ୍‌ଗୁଡିକରେ ଫାଷ୍ଟଏଡ୍ କିଟ ଓ ପର୍ଯ୍ୟାପ୍ତ ପରିମାଣର ଓଆର୍‌ଏସ୍ ମହଜୁଦ ରହିବ ଓ ତାହା ଏସ୍‌ଟିଏ ପକ୍ଷରୁ ଯୋଗାଇ ଦିଆଯିବ। ଏହାସହ ରଥଯାତ୍ରା ସମୟରେ ସ୍ପେଶାଲ ପରମିଟ ପାଇଥିବା ବସ୍‌ଗୁଡିକୁ ଟୋଲଗେଟ୍‌ରେ ଫି' ଛାଡ଼ ନେଇ ବସ୍ ମାଲିକଙ୍କ ଦୀର୍ଘଦିନର ଦାବିକୁ ମଧ୍ୟ ଏସଟିଏ ଗ୍ରହଣ କରିଛି। ଏସଂକ୍ରାନ୍ତରେ ପଦକ୍ଷେପ ନେବାକୁ ବୈଠକରେ ଉପସ୍ଥିତ ଏନ୍‌ଏଚ୍‌ଏଆଇ କର୍ତ୍ତୃପକ୍ଷଙ୍କୁ କୁହାଯାଇଛି। ଏହାସହ ଗାଡ଼ି ମରାମତି ନିମନ୍ତେ ବିଭିନ୍ନ କମ୍ପାନୀ ସହଯୋଗ କରିବା ସହ କ୍ରେନ ଓ ଆମ୍ବୁଲାନ୍ସ ସୁବିଧା ଯୋଗାଇ ଦେବା ନେଇ ବ୍ୟବସ୍ଥା କରିବାକୁ ନିଷ୍ପତ୍ତି ହୋଇଛି। ଏହି ସମନ୍ୱୟ ବୈଠକକୁ ଅତିରିକ୍ତ ପରିବହନ କମିଶନର ଲାଲମୋହନ ସେଠୀ ପରିଚାଳନା କରିଥିବାବେଳେ ଯୁଗ୍ମ ପରିବହନ କମିଶନର ପ୍ରଦୀପ କୁମାର ମହାନ୍ତି ଧନ୍ୟବାଦ ଦେଇଥିଲେ।

ଯାତ୍ରୀଙ୍କଠାରୁ ଅଧିକ ଭଡ଼ା ନେଲେ କାର୍ଯ୍ୟାନୁଷ୍ଠାନ

ନିର୍ଦ୍ଧାରିତ ଭଡ଼ାଠାରୁ କୌଣସି ବସ୍ ଯାତ୍ରୀଙ୍କଠାରୁ ଅଧିକ ଭଡ଼ା ଦାବି କରିବାର ଅଭିଯୋଗ ଯେଭଳି ନ ଆସେ ସେ ଦିଗରେ ବସ୍ ମାଲିକ ସଂଘ ଧ୍ୟାନ ଦେବାକୁ ପରିବହନ ଆୟୁକ୍ତ ଅମିତାଭ କହିଛନ୍ତି। ଅଧିକ ଭଡ଼ା ଆଦାୟ କଲେ ଆଇନ ଅନୁଯାୟୀ କାର୍ଯ୍ୟାନୁଷ୍ଠାନ ଗ୍ରହଣ କରାଯିବ। ଏପରିକି ମାଳତୀପାଟପୁର କିମ୍ବା ତାଳବଣିଆରୁ ବଡ଼ଦାଣ୍ଡକୁ ଯାଉଥିବା ଅଟୋ କିମ୍ବା ଅନ୍ୟ ଗାଡ଼ି ଯେପରି ମନଇଚ୍ଛା ଭଡ଼ା ଦାବି ନ କରିବେ, ସେ ଦିଗରେ ପୁରୀ ପୋଲିସ ଓ ଆର୍‌ଟିଓ ବିଶେଷ ଧ୍ୟାନ ଦେବାକୁ ନିଷ୍ପତ୍ତି ହୋଇଛି। ବସ୍ ରହଣି ସ୍ଥାନରେ ଅସ୍ଥାୟୀ ବିଶ୍ରାମାଗାର ସହ ପ୍ରଶାସନ ତରଫରୁ ଖାଦ୍ୟ, ପାନୀୟ ବଣ୍ଟନର ବ୍ୟବସ୍ଥା କରାଯିବ। ରାସ୍ତାଘାଟ ଆଲୋକୀକରଣକୁ ସୁନିଶ୍ଚିତ କରାଯିବାକୁ ସେ କହିଛନ୍ତି।

ଅସାମାଜିକଙ୍କ ଉପରେ କଡ଼ା ନଜର ରହିବ

ବସ୍ ଷ୍ଟପ୍‌ଗୁଡିକରେ ଯାତ୍ରୀମାନଙ୍କୁ ଯେଉଁ ଭଳି କେହି ହଇରାଣ ନ କରନ୍ତି ସେ ଦିଗରେ ପୋଲିସର ସହାୟତା ଲୋଡ଼ାଯାଇଛି। ଅସାମାଜିକଙ୍କ ଉପରେ କଡ଼ା ନଜର ରଖାଯାଇ କାର୍ଯ୍ୟାନୁଷ୍ଠାନ ଗ୍ରହଣ କରାଯିବ। ସ୍ୱତନ୍ତ୍ର ଟିମ୍ ଗଠନ କରି ପୁରୀ, ଭୁବନେଶ୍ୱର, କଟକ ସମେତ ଅନ୍ୟାନ୍ୟ ସହରର ବସ୍‌ଷ୍ଟାଣ୍ଡରେ ଯାତ୍ରୀ ସୁବିଧାର ତଦାରଖ କରାଯିବ। ଏହା ସହ ପୁରୀ ତାଳବଣିଆରେ ସିସିଟିଭି ଲଗାଇବାକୁ ଗୁରୁତ୍ୱ ଦିଆଯାଇଛି। ରାଜ୍ୟ ବାହାର ଯାତ୍ରୀବାହୀ ଗାଡିଗୁଡିକ ମାଳତୀପାଟପୁରରେ ରହିବେ। ସେହିପରି ଯାତ୍ରୀ ଓ ଯାତ୍ରୀବାହୀ ଗାଡ଼ିଗୁଡିକର ସୁବିଧା ନିମନ୍ତେ ପୁରୀରେ ଆର୍‌ଟିଓ ପକ୍ଷରୁ ୨୪ ଘଣ୍ଟିଆ କଣ୍ଟ୍ରୋଲ ରୁମ୍ ଖୋଲାଯିବ।

ଇଣ୍ଟେଲିଜେଣ୍ଟ ଏନ୍‌ଫୋର୍ସ ସିଷ୍ଟମ କାର୍ଯ୍ୟକାରୀ ହେବ

ଶୃଙ୍ଖଳିତ ଟ୍ରାଫିକ ବ୍ୟବସ୍ଥା ଉପରେ ବିଶେଷ ଧ୍ୟାନ ଦିଆଯିବ। ଜାତୀୟ ରାଜପଥରେ ଗହଳି ଆଶଙ୍କା ଥିବା ସ୍ଥାନ ବିଶେଷକରି ପଲାଶୁଣି, ହଂସପାଳ ଭଳି ପଏଣ୍ଟଗୁଡ଼ିକରେ ସ୍ୱତନ୍ତ୍ର ଟିମ୍ ଦାୟିତ୍ୱରେ ରହିବେ। ସମସ୍ତ ବିଭାଗ, ଗାଡ଼ି ମାଲିକ ଓ କର୍ମଚାରୀଙ୍କ ସହଯୋଗରେ ଜନସାଧାରଣଙ୍କୁ ଉତ୍ତମ ସେବା ପ୍ରଦାନ ପାଇଁ ସମସ୍ତ ପଦକ୍ଷେପ ଗ୍ରହଣ କରାଯିବ। ଏହାସହ ରଥଯାତ୍ରା ସମୟରେ ବେପରୁଆ ଗାଡ଼ି ଚାଳନା ରୋକିବାକୁ ଭୁବନେଶ୍ୱରରୁ ପୁରୀ ମଧ୍ୟରେ ଇଣ୍ଟେଲିଜେଣ୍ଟ ଏନ୍‌ଫୋର୍ସ ସିଷ୍ଟମ କାର୍ଯ୍ୟକାରୀ ହେବ ବୋଲି ପରିବହନ ଆୟୁକ୍ତ କହିଛନ୍ତି।

ଟାଟା ଷ୍ଟିଲ୍ ସିଇଓ ତଥା ଏମ୍‌ଡି ଟି.ଭି. ନରେନ୍ଦ୍ରନ୍ ବୁଧବାର ମୁଖ୍ୟମନ୍ତ୍ରୀ ମୋହନ ଚରଣ ମାଝୀଙ୍କୁ ଭୁବନେଶ୍ୱରସ୍ଥିତ ରାଜ୍ୟ ଅତିଥି ଭବନରେ ସାକ୍ଷାତ କରୁଛନ୍ତି।

ବଜେଟ: ମତାମତ ଦେବାକୁ ଜନସାଧାରଣଙ୍କୁ ଆହ୍ୱାନ କଲେ ମୁଖ୍ୟମନ୍ତ୍ରୀ

ଭୁବନେଶ୍ୱର,୧୯।୬(ଅନିଲ ଦାସ)

ରାଜ୍ୟ ସରକାର ୨୦୨୪-୨୫ ଆର୍ଥିକ ବର୍ଷ ପାଇଁ ପୂର୍ଣ୍ଣାଙ୍ଗ ବଜେଟ ପ୍ରସ୍ତୁତ କରିବାକୁ ଯାଉଛନ୍ତି। ଏହା ପୂର୍ବରୁ ମୁଖ୍ୟମନ୍ତ୍ରୀ ମୋହନ ଚରଣ ମାଝୀ ଜନସାଧାରଣଙ୍କଠାରୁ ମତାମତ ଲୋଡ଼ିଛନ୍ତି। ସେ କହିଛନ୍ତି ଯେ ଅର୍ଥ ବିଭାଗ ସମାଜର ବିଭିନ୍ନ ବର୍ଗର ପ୍ରତିନିଧିମାନଙ୍କ ମତାମତ ନେଇ ପୂର୍ବରୁ ବଜେଟ ପ୍ରସ୍ତୁତି କରିଆସୁଛି। ବର୍ତ୍ତମାନର ସରକାର ଲୋକଙ୍କ ସରକାର। ତେଣୁ ବଜେଟ ପ୍ରସ୍ତୁତିରେ ସାଧାରଣ ଲୋକଙ୍କ ମତାମତ ତଥା ପ୍ରସ୍ତାବ ଗ୍ରହଣ କରିବା ନିତାନ୍ତ ଆବଶ୍ୟକ। ବଜେଟ ପ୍ରସ୍ତୁତିକୁ ସୂଚନା ଓ ପ୍ରସାରଣ ପ୍ରଯୁକ୍ତିବିଦ୍ୟା ମାଧ୍ୟମରେ ଅଧିକ ଉନ୍ମୁକ୍ତ ଓ ସହଭାଗିତା ଭିତ୍ତିରେ କରାଯିବାକୁ ଯୋଜନା ହୋଇଛି। ଏଥିପାଇଁ ଅର୍ଥ ବିଭାଗର ଏକ ସ୍ୱତନ୍ତ୍ର ୱେବ୍ ପୋର୍ଟାଲ ଜରିଆରେ, ଇ-ମେଲ, ହ୍ୱାଟ୍ସଆପ୍ ଓ ଏସ୍‌ଏମ୍‌ଏସ୍ ମାଧ୍ୟମରେ ମତାମତ ସଂଗ୍ରହ କରାଯିବ। ୨୦୨୪-୨୫ ବର୍ଷର ପୂର୍ଣ୍ଣାଙ୍ଗ ବଜେଟ ପ୍ରସ୍ତୁତି ପାଇଁ ଅର୍ଥ ବିଭାଗ ଜନସାଧାରଣଙ୍କଠାରୁ ମତାମତ ସଂଗ୍ରହ କରିବା ନିମନ୍ତେ ଏକ ନିର୍ଦ୍ଦିଷ୍ଟ ଢାଞ୍ଚାରେ ପରାମର୍ଶମାନ ଗ୍ରହଣ କରିବା ବ୍ୟବସ୍ଥା କରିଛି, ଯାହାକି ୱେବ୍‌ପୋର୍ଟାଲ https://budget.odisha.gov.in/ ରେ ଉପଲବ୍ଧ ରହିଛି। ପରାମର୍ଶଗୁଡ଼ିକ e-mail ଦ୍ୱାରା odisha.budget@gov.in ଠିକଣାରେ ପଠାଇବାକୁ କୁହାଯାଇଛି। ଏହାଛଡ଼ା ଜନସାଧାରଣ WhatsApp ମାଧ୍ୟମରେ (+୯୧)୯୪୩୮୧୬୧୧୧୧ ମୋବାଇଲ ନମ୍ବରକୁ ଏବଂ ସାମାଜିକ ଗଣମାଧ୍ୟମ X (@FdOdisha), Facebook (@FinanceOdisha) ଓ Instagram (@fdodisha) ଦ୍ୱାରା ମଧ୍ୟ ପଠାଇପାରିବେ। ଏହି ସୁବିଧା ଜୁନ୍ ୨୦ ତାରିଖଠାରୁ ଜୁଲାଇ ୫ ପର୍ଯ୍ୟନ୍ତ ଉପଲବ୍ଧ ରହିବ।

ଜନସାଧାରଣ, ନାଗରିକ ସମାଜ, ବିଭିନ୍ନ ଅଧିବାଚକ ସଂଘ (ସିଭିଲ ସୋସାଇଟି ଅର୍ଗାନାଇଜେଶନ) ଓ ଅନ୍ୟାନ୍ୟ ହିତାଧିକାରୀମାନେ ଏହି ସ୍ୱତନ୍ତ୍ର ବ୍ୟବସ୍ଥାକୁ ବ୍ୟବହାର କରି ରାଜ୍ୟ ସରକାରଙ୍କ ବଜେଟ ପ୍ରସ୍ତୁତି କାର୍ଯ୍ୟକ୍ରମରେ ସକ୍ରିୟ ଯୋଗଦାନ କରିବାକୁ ମୁଖ୍ୟମନ୍ତ୍ରୀ ଅନୁରୋଧ କରିଛନ୍ତି।

ଏମ୍‌କେସିଜିରେ ପୁଣି ଜଣେ ଡିପ୍‌ଥେରିଆ ରୋଗୀ ମୃତ

ବ୍ରହ୍ମପୁର/ରାୟଗଡ଼ା,୧୯।୬ (ସୁବାସ ଚନ୍ଦ୍ର ପାଢ଼ୀ/ଆଶିଷ ରଞ୍ଜନ ପଣ୍ଡା)

ବ୍ରହ୍ମପୁର ଏମ୍‌କେସିଜି ମେଡିକାଲରେ ଚିକିତ୍ସିତ ହେଉଥିବା ଆଉ ଜଣେ ଡିପ୍‌ଥେରିଆ ରୋଗୀଙ୍କ ବୁଧବାର ସନ୍ଧ୍ୟାରେ ମୃତ୍ୟୁ ହୋଇଥିବା ଶିଶୁରୋଗ ବିଭାଗ ପକ୍ଷରୁ ସୂଚନା ଦିଆଯାଇଛି। କୋରାପୁଟ ଜିଲା ବନ୍ଧୁଗାଁ ବ୍ଲକ କୁମ୍ଭାରିପୁଟ ଅଞ୍ଚଳର ୧୦ ବର୍ଷର ଏହି ନାବାଳକ ଜଣଙ୍କ ଗତ ୧୬ ତାରିଖରେ ଏମ୍‌କେସିଜିକୁ ଆସିଥିଲେ। ତାଙ୍କୁ ଶିଶୁ ବିଭାଗ ଅଧୀନରେ ଚିକିତ୍ସା କରାଯିବା ସହ ସଂଗରୋଧ କେନ୍ଦ୍ରରେ ରଖାଯାଇଥିଲା। ସେଠାରେ ଅବସ୍ଥା ଗୁରୁତର ହେବାରୁ ଶିଶୁ ବିଭାଗର ଏଚ୍‌ଡିୟୁ(ହାଇ ଡିପେଡେନ୍ସି ୟୁନିଟ୍)କୁ ସ୍ଥାନାନ୍ତର କରାଯାଇଥିଲା। ସେଠାରେ ଚିକିତ୍ସା ଚାଲିଥିବା ବେଳେ ସନ୍ଧ୍ୟାରେ ମୃତ୍ୟୁ ହୋଇଛି। ଏହା ପୂର୍ବରୁ ରାୟଗଡ଼ା ଜିଲା କାଶୀପୁର ବ୍ଲକର ୫ ଶିଶୁଙ୍କ ମୃତ୍ୟୁ ଘଟିଥିଲା। ବର୍ତ୍ତମାନ ଏମ୍‌କେସିଜିରେ ଡିପ୍‌ଥେରିଆରେ ଆକ୍ରାନ୍ତ ଅନ୍ୟ ୩ ଶିଶୁଙ୍କ ଚିକିତ୍ସା ଜାରି ରହିଛି।

ଶୃଙ୍ଖଳିତ ରଥଯାତ୍ରା ପାଇଁ ବ୍ୟାପକ ହେବ ସଚେତନତା

ସୂଚନା ଓ ଲୋକ ସମ୍ପର୍କ ବିଭାଗର ସମୀକ୍ଷା ବୈଠକ

ସମୀକ୍ଷା ବୈଠକରେ ଉପସ୍ଥିତ ପ୍ରମୁଖ ଶାସନ ସଚିବ ସଞ୍ଜୟ କୁମାର ସିଂହ ଓ ଅନ୍ୟ ଅଧିକାରୀମାନେ।

ଭୁବନେଶ୍ୱର, ୧୯।୬(ସୁନିତ୍ ମିଶ୍ର)

ଜଗନ୍ନାଥ ଓଡ଼ିଆଙ୍କ ଆଧ୍ୟାତ୍ମିକ ଓ ସାଂସ୍କୃତିକ ଚେତନା ଏବଂ ଅସ୍ମିତାର କେନ୍ଦ୍ରବିନ୍ଦୁ। ପ୍ରତିବର୍ଷ ପୁରୀଠାରେ ଅନୁଷ୍ଠିତ ହେଉଥିବା ଜଗନ୍ନାଥଙ୍କ ବିଶ୍ୱପ୍ରସିଦ୍ଧ ଘୋଷଯାତ୍ରାରେ ଚତୁର୍ଦ୍ଧା ମୂର୍ତ୍ତିଙ୍କ ଦର୍ଶନ ପାଇଁ ଦେଶ ବିଦେଶରୁ ଅଗଣିତ ଭକ୍ତ ଛୁଟି ଆସନ୍ତି। ଏହି ମର୍ମରେ ଚଳିତ ବର୍ଷ ରଥଯାତ୍ରାରେ ସୂଚନା ଓ ଲୋକ ସମ୍ପର୍କ ବିଭାଗ ଉପରେ ନ୍ୟସ୍ତ ଦାୟିତ୍ୱକୁ ସୁବ୍ୟବସ୍ଥିତ ଏବଂ ସୁଚାରୁ ରୂପେ ସମ୍ପାଦନ କରିବା ପାଇଁ ବିଭାଗର ପ୍ରମୁଖ ଶାସନ ସଚିବ ସଞ୍ଜୟ କୁମାର ସିଂହ କହିଛନ୍ତି। ବୁଧବାର ଅପରାହ୍ନରେ ଲୋକ ସମ୍ପର୍କ ଭବନ ସ୍ଥିତ ସମ୍ମିଳନୀ କକ୍ଷରେ ସଞ୍ଜୟ କୁମାରଙ୍କ ଅଧ୍ୟକ୍ଷତାରେ ଅନୁଷ୍ଠିତ ପ୍ରସ୍ତୁତି ବୈଠକରେ ରଥଯାତ୍ରା ପାଇଁ ବିଭାଗ ପକ୍ଷରୁ ଆୟୋଜନ କରାଯାଉଥିବା ବିଭିନ୍ନ କାର୍ଯ୍ୟକ୍ରମ ସମ୍ପର୍କରେ ଆଲୋଚନା କରାଯାଇଛି। ପ୍ରାରମ୍ଭରେ ବିଭାଗୀୟ ନିର୍ଦ୍ଦେଶକ ସରୋଜ କୁମାର ସାମଲ ଗତବର୍ଷ ଆୟୋଜିତ ବିଭିନ୍ନ କାର୍ଯ୍ୟକ୍ରମ ଏବଂ ଚଳିତ ବର୍ଷର ଯୋଜନା ସମ୍ପର୍କରେ ସୂଚନା ପ୍ରଦାନ କରିଛନ୍ତି। ପୂର୍ବ ବର୍ଷଗୁଡ଼ିକ ଭଳି ଚଳିତ ବର୍ଷ ପୁରୀର ବିଭିନ୍ନ ସ୍ଥାନରେ ଅସ୍ଥାୟୀ ସୂଚନା କେନ୍ଦ୍ର ସ୍ଥାପନ କରାଯିବାକୁ ଥିବାବେଳେ ଆବଶ୍ୟକତାକୁ ଦୃଷ୍ଟିରେ ରଖି ଏହାର ସଂଖ୍ୟା ବଢ଼ାଇବାକୁ ସଞ୍ଜୟ ସିଂହ ନିର୍ଦ୍ଦେଶ ଦେଇଛନ୍ତି। ସହରର ପ୍ରମୁଖ ସ୍ଥାନ ଯଥା: ସିଂହଦ୍ୱାର, ବଳଗଣ୍ଡି, ବଡ଼ଶଙ୍ଖ, ଜଗନ୍ନାଥ ବଲ୍ଲଭ ମଠ, ଦିଗବାରେଣୀ, ଗୁଣ୍ଡିଚାବାଡ଼ି, ମାଳତିପାଟପୁର, ସୁଭାଷ ବୋଷ ଛକ, ପାଛଭବନ, ତାଳବଣିଆ, ସମଙ୍ଗ ପାର୍କିଂ ସ୍ଥଳ, ଶ୍ରୀଦାଣ୍ଡ ଏବଂ ରେଳଷ୍ଟେଶନରେ ଅସ୍ଥାୟୀ ସୂଚନା କେନ୍ଦ୍ର ସ୍ଥାପନ ପାଇଁ ବୈଠକରେ ନିଷ୍ପତ୍ତି ନିଆଯାଇଛି। ରଥଯାତ୍ରାର ସିଧା ପ୍ରସାରଣ, ଲାଇଭ କମନ ଫିଡ୍, ରଥଯାତ୍ରା ଦିନ ସିଂହଦ୍ୱାରଠାରେ ବିଶିଷ୍ଟ ଅତିଥିମାନଙ୍କ ସତ୍କାର ପାଇଁ ବିଭାଗ ପକ୍ଷରୁ ସ୍ୱତନ୍ତ୍ର ବ୍ୟବସ୍ଥା କରାଯିବ। ପୁରୀର ଜିଲା ସୂଚନା ଓ ଲୋକ ସମ୍ପର୍କ ଅଧିକାରୀ ଓ ଜିଲା ସଂସ୍କୃତି ଅଧିକାରୀଙ୍କ ସହଯୋଗରେ ଅସ୍ଥାୟୀ ସୂଚନା କେନ୍ଦ୍ରଗୁଡ଼ିକରେ ସାଂସ୍କୃତିକ କାର୍ଯ୍ୟକ୍ରମ ପରିବେଷଣ ସହ ପ୍ରତ୍ୟହ ସନ୍ଧ୍ୟାରେ ଗୁଣ୍ଡିଚା ମନ୍ଦିର ମୁକ୍ତାକାଶ ରଙ୍ଗମଞ୍ଚରେ ଭଜନ ପରିବେଷଣ କରାଯିବ। ଉତ୍କଳ ପ୍ରସଙ୍ଗ ଓ ଓଡ଼ିଶା ରିଭ୍ୟୁର ରଥଯାତ୍ରା ବିଶେଷାଙ୍କ ତଥା ଜଗନ୍ନାଥ ଜଣାଣ ପ୍ରକାଶନ କରାଯାଇ ବିକ୍ରୟ କରାଯିବ। ଟେଲିଭିଜନ ଓ ଫଟୋ କଭରେଜ, ରେଡିଓ ଜିଙ୍ଗଲ ଏବଂ ବିଜ୍ଞାପନ ପ୍ରସାରଣ ବ୍ୟବସ୍ଥା ସହ କଟକରୁ ପୁରୀ ଜାତୀୟ ରାଜପଥରେ ନିର୍ଦ୍ଧାରିତ ସ୍ଥାନଗୁଡ଼ିକରେ ହୋର୍ଡିଂ ମାଧ୍ୟମରେ ବ୍ୟାପକ ପ୍ରଚାରପ୍ରସାର ପାଇଁ ବ୍ୟବସ୍ଥା କରାଯିବ। ଖବରକାଗଜରେ ବିଜ୍ଞାପନ ଏବଂ ସାମାଜିକ ଗଣମାଧ୍ୟମରେ ବ୍ୟାପକ ପ୍ରଚାରପ୍ରସାର ପାଇଁ ପଦକ୍ଷେପ ନେବାକୁ ପ୍ରମୁଖ ଶାସନ ସଚିବ ବୈଠକରେ ଅଧିକାରୀମାନଙ୍କୁ ନିର୍ଦ୍ଦେଶ ଦେଇଛନ୍ତି। ରଥଯାତ୍ରା ଅବସରରେ ପୁରୀ ପଲ୍ଲିଶ୍ରୀ ମେଳାରେ ସୂଚନା ଓ ଲୋକସମ୍ପର୍କ ବିଭାଗ ପକ୍ଷରୁ ଜଗନ୍ନାଥ ସଂସ୍କୃତି ଏବଂ ସରକାରଙ୍କ ଉନ୍ନୟନମୂଳକ କାର୍ଯ୍ୟ ଉପରେ ଆଧାରିତ ଯେଉଁ ଫଟୋଚିତ୍ର ପ୍ରଦର୍ଶନୀ ଆୟୋଜିତ ହୋଇଥାଏ ତାହାକୁ ଆହୁରି ଆକର୍ଷଣୀୟ କରିବାକୁ ପ୍ରମୁଖ ଶାସନ ସଚିବ ସିଂହ ପରାମର୍ଶ ଦେଇଥିଲେ। ଓଡ଼ିଶାର ୩୦ ଜିଲାରେ ରଥଯାତ୍ରା ଅନୁଷ୍ଠିତ ହେଉଥିବା ସ୍ଥାନଗୁଡ଼ିକରେ ଅସ୍ଥାୟୀ ସୂଚନା କେନ୍ଦ୍ର ସ୍ଥାପନ, ଉତ୍କଳ ପ୍ରସଙ୍ଗ ଏବଂ ଓଡ଼ିଶା ରିଭ୍ୟୁର ବିକ୍ରୟ ପାଇଁ ମଧ୍ୟ ବ୍ୟବସ୍ଥା କରାଯିବ।

ରକ୍ତଶିକୁଳି ରକ୍ତହୀନତା ନିରାକରଣ ସଚେତନତା ଅଭିଯାନ ଆରମ୍ଭ

ବିଶ୍ୱ ରକ୍ତ ଶିକୁଳି ଦିବସରେ ଏସ୍‌ସିଏସ୍‌ଟିଆର୍‌ଟିଆଇଠାରେ ଅନୁଷ୍ଠିତ ସଚେତନତା କର୍ମଶାଳା।

ଭୁବନେଶ୍ୱର, ୧୯।୬(ଅସମାପିକା ସାହୁ)

ବିଶ୍ୱ ରକ୍ତ ଶିକୁଳି ଦିବସ ଅବସରରେ ବୁଧବାର ରକ୍ତଶିକୁଳି ରକ୍ତହୀନତା ନିରାକରଣ ସଚେତନତା ଅଭିଯାନ ବୁଧବାର ଅନୁସୂଚିତ ଜାତି ଓ ଅନୁସୂଚିତ ଜନଜାତି ଗବେଷଣା ଓ ପ୍ରଶିକ୍ଷଣ ପ୍ରତିଷ୍ଠାନ(ଏସ୍‌ସିଏସ୍‌ଟିଆର୍‌ଟିଆଇ)ରେ ଆରମ୍ଭ ହୋଇଛି। ରାଜ୍ୟର ବିଭିନ୍ନ ଜିଲାରେ ଏହି ସଚେତନତା ଅଭିଯାନ କାର୍ଯ୍ୟକ୍ରମ ୧୫ ଦିନ ଧରି ଅର୍ଥାତ୍ ଜୁଲାଇ ୩ ଯାଏ ଆୟୋଜିତ ହେବ। ଏନେଇ ପ୍ରତିଷ୍ଠାନରେ ଏକ ସଚେତନତା କର୍ମଶାଳା ଆୟୋଜିତ ହୋଇଯାଇଛି। ପ୍ରତିଷ୍ଠାନ ନିର୍ଦ୍ଦେଶକ ଇନ୍ଦ୍ରମଣି ତ୍ରିପାଠୀ ଯୋଗଦେଇ ଅଭିଯାନର ଉଦ୍ଦେଶ୍ୟ ସମ୍ପର୍କରେ ତଥ୍ୟ ଉପସ୍ଥାପନ କରିଥିଲେ। କର୍ମଶାଳାରେ ସ୍ୱାସ୍ଥ୍ୟ ଓ ପରିବାର କଲ୍ୟାଣ ବିଭାଗର ପୂର୍ବତନ ନିର୍ଦ୍ଦେଶିକା ଡା. ସେବା ମହାପାତ୍ର ମୁଖ୍ୟ ଅତିଥିଭାବେ ଯୋଗଦେଇ ରକ୍ତଶିକୁଳି ରୋଗର କାରଣ, ରକ୍ତହୀନତାର ନିରାକରଣ ତଥା ରୋଗ ସମ୍ପର୍କିତ ସର୍ବସାଧାରଣରେ ସଚେତନତା ସୃଷ୍ଟି କରିବା ବିଷୟରେ କହିଥିଲେ। ଅନୁଷ୍ଠାନର ସ୍ୱତନ୍ତ୍ର ଅଧିକାରୀ ସମରେନ୍ଦ୍ର ଭୂତିଆ କାର୍ଯ୍ୟକ୍ରମ ସଂଯୋଜନା କରିଥିବା ବେଳେ ଡ. ସଂଘମିତ୍ରା ସେଠୀ, ଶ୍ରୀଧର ପଣ୍ଡା ପ୍ରମୁଖ କାର୍ଯ୍ୟକ୍ରମ ପରିଚାଳନା କରିଥିଲେ। କର୍ମଶାଳାରେ ଜନଜାତି ବିଭାଗର ବିଭିନ୍ନ ଜିଲାରେ କାର୍ଯ୍ୟରତ ମଙ୍ଗଳ ସମ୍ପ୍ରସାରଣ ଅଧିକାରୀ, ଅନୁଷ୍ଠାନର କର୍ମଚାରୀ ଏବଂ ରାଜ୍ୟ ଜନଜାତି ସଂଗ୍ରହାଳୟର ପରିଦର୍ଶକମାନେ ଅଂଶଗ୍ରହଣ କରିଥିଲେ।

ଦନ୍ତା ଆକ୍ରମଣରେ ଜଣେ ମୃତ

ହେମଗିର,୧୯।୬(ଚୈତନ୍ୟ ପଟେଲ)

ସୁନ୍ଦରଗଡ଼ ଜିଲା ହେମଗିର ରେଞ୍ଜ ଅନ୍ତର୍ଗତ କୋଡ଼ବାହାଲ ଫରେଷ୍ଟସ୍ଥିତ ରାମଲତା ଗ୍ରାମରେ ମଙ୍ଗଳବାର ହାତୀ ଆକ୍ରମଣରେ ଜଣେ ବ୍ୟକ୍ତିଙ୍କର ମୃତ୍ୟୁ ଘଟିଛି। ମୃତକ ହେଲେ ସେହି ଗ୍ରାମର ପ୍ରେମଲାଲ ଖଟା(୫୩)। ଘଟଣାସ୍ଥଳରେ ବନ ବିଭାଗ ଓ ପୋଲିସ ପହଞ୍ଚି ମୃତଦେହ ଜବତକରି ତଦନ୍ତ ଚଳାଇଛନ୍ତି। ସୂଚନାଯୋଗ୍ୟ, ମଙ୍ଗଳବାର ରାତିରେ ପ୍ରେମଲାଲ ଘର ବାହାରେ ଶୋଇଥିବା ବେଳେ ଏକ ଦନ୍ତା ତାଙ୍କୁ ଦଳିଦେଇଥିଲା। ଫଳରେ ଘଟଣାସ୍ଥଳରେ ହିଁ ତାଙ୍କର ମୃତ୍ୟୁ ଘଟିଥିଲା।

ମୁକୁଳା ଡ୍ରେନ୍‌ରେ ନାବାଳକଙ୍କ ମୃତ୍ୟୁ ଘଟଣା

ଦୋଷୀଙ୍କ ବିରୋଧରେ ୭ ଦିନରେ କାର୍ଯ୍ୟାନୁଷ୍ଠାନ: ମନ୍ତ୍ରୀ

ଭୁବନେଶ୍ୱର,୧୯।୬(ସତ୍ୟଜିତ୍ ରାଉତ)

ଭୁବନେଶ୍ୱରରେ ମୁକୁଳା ଡ୍ରେନ୍‌ରେ

ଯେଉଁ ସମାଜରେ ଦାରିଦ୍ର୍ୟ ରହିଛି– ତଦ୍ୱାରା ପ୍ରମାଣିତ ହୁଏ ଯେ, ସେ ସମାଜରେ ଅନ୍ୟାୟ ଓ ଅବ୍ୟବସ୍ଥା ପୂରି ରହିଛି। ଆମର ଦାନ ଖଇରାତ ପାଇଁ ଯେଉଁସବୁ ସାଧାରଣ ପ୍ରତିଷ୍ଠାନ ରହିଛି– ସେ ସବୁ ଯେପରି ଚୋରଙ୍କ ମନରେ ଅବଶେଷରେ ବିବେକର ସର୍ବପ୍ରଥମ ଜାଗରଣ !! –ଶ୍ରୀଅରବିନ୍ଦ

ସ୍ୱାସ୍ଥ୍ୟସେବାରେ ପିପିପି ମଡେଲ

ତିତିର ଭଟ୍ଟାଚାର୍ଯ୍ୟ
ରିସର୍ଚ୍ଚ ଫେଲୋ, ୟୁନିଭର୍ସିଟି ଅଫ୍ ୱାରୱିକ୍ (ୟୁକେ)

ତନିକା ଚକ୍ରବର୍ତ୍ତୀ
ଆସୋସିଏଟ୍ ପ୍ରଫେସର, ଆଇଆଇଏମ୍ (କୋଲକାତା)

ବର୍ଷେ କିମ୍ବା ୨ ବର୍ଷ ମଧ୍ୟରେ ନିମ୍ନ ଓ ମଧ୍ୟମ ଆୟ ବର୍ଗ ଦେଶଗୁଡ଼ିକର ସରକାର ସ୍ୱାସ୍ଥ୍ୟ ସେବା କ୍ଷେତ୍ରରେ ଇନ୍‌ସ୍ୟୁରାନ୍ସ କମ୍ପାନୀ ବହନ କରୁ ନ ଥିବା ରୋଗୀଙ୍କ ଖର୍ଚ୍ଚ କମ୍ କରିବା ଉପାୟ ଲାଗୁ କରୁଛନ୍ତି। ବୈଶ୍ୱିକ ସ୍ତରରେ ସ୍ୱାସ୍ଥ୍ୟସେବା ଉପଲବ୍ଧ ନିଶ୍ଚିତ କରିବା ପାଇଁ ସେମାନେ ଧୀରେ ଧୀରେ ସରକାରଙ୍କ ଦ୍ୱାରା ଅନୁଦାନପ୍ରାପ୍ତ ବୀମାକୁ ଆପଣାଉଛନ୍ତି ଯାହା ଘରୋଇ ହସ୍ପିଟାଲରେ ଚିକିତ୍ସା ସେବା ଯୋଗାଇବାରେ ସାହାଯ୍ୟ କରୁଛନ୍ତି। ଭାରତ ଏହାର ଏକ ବଡ଼ ଉଦାହରଣ। ୨୦୦୦ ଦଶକ ମଧ୍ୟଭାଗରୁ କେନ୍ଦ୍ର ସରକାର ଏବଂ ବିଭିନ୍ନ ରାଜ୍ୟ ସ୍ୱଳ୍ପ ଆୟକାରୀ ବର୍ଗଙ୍କ ନିକଟରେ ସ୍ୱାସ୍ଥ୍ୟସେବା ସୁବିଧା ପହଞ୍ଚାଇବା ପାଇଁ ଏହିପରି ବୀମା କାର୍ଯ୍ୟକ୍ରମ ଲାଗୁ କରିଛନ୍ତି।

ଏହି ପ୍ରକାରର ସରକାରୀ–ବେସରକାରୀ(ଘରୋଇ) ସହଭାଗିତା (ପିପିପି) ମଡେଲ ବିକାଶଶୀଳ ଦେଶଗୁଡ଼ିକରେ ସ୍ୱାସ୍ଥ୍ୟନୀତି ଆଲୋଚନାରେ ପ୍ରମୁଖ ଅଂଶ ହୋଇଛି। ବ୍ୟୟବହୁଳ ଭିତ୍ତିଭୂମି ନିର୍ମାଣ ଏବଂ ଅମଲାତାନ୍ତ୍ରିକ ବିଳମ୍ବ, ରାଜନୈତିକ ପକ୍ଷପାତିତା ଏବଂ ଆୟବ୍ୟୟ ପ୍ରତିବନ୍ଧକ ଦ୍ୱାରା ସୃଷ୍ଟ ସମସ୍ୟାକୁ ଦେଖିଲେ ଏସିଆ, ଆଫ୍ରିକା ଏବଂ ଦକ୍ଷିଣ ଆମେରିକାରେ ଜାତୀୟ ତଥା ରାଜ୍ୟ ସରକାରଗୁଡ଼ିକ ସ୍ୱାସ୍ଥ୍ୟବୀମା ଯୋଜନା କାର୍ଯ୍ୟକାରୀ କରିଛନ୍ତି। ଏହା ସ୍ୱଳ୍ପ ଆୟ କରୁଥିବା ପରିବାରଗୁଡ଼ିକୁ ଅଧିକ କିମ୍ବା ସମ୍ପୂର୍ଣ୍ଣ ରିହାତିରେ ଘରୋଇ ସେବା ପାଇବାକୁ ସକ୍ଷମ କରିଛି।

ଏହିସବୁ କାର୍ଯ୍ୟକ୍ରମର ସଫଳତା ବିଭିନ୍ନ ଦେଶରେ ଭିନ୍ନ ହୋଇଥାଏ ଏବଂ ତାହା ସେମାନଙ୍କ ସ୍ଥାନୀୟ ପରିବେଶ ଓ ଢାଞ୍ଚା ଉପରେ ନିର୍ଭରକରେ। ଉଦାହରଣ ସ୍ୱରୂପ, ଚାଇନା ଓ ଭିଏଟ୍‌ନାମ ବହୁ ସମୟରେ ସେମାନଙ୍କ ସଫଳତା ଦର୍ଶାଇଛନ୍ତି। ୨୦୧୬ ସୁଦ୍ଧା କେତୋଟି ସ୍ୱାସ୍ଥ୍ୟ ବୀମା ଦ୍ୱାରା ସେମାନଙ୍କ ଜନସଂଖ୍ୟାର ଯଥାକ୍ରମେ ୧୦୦% ଓ ୮୦%କୁ ସ୍ୱାସ୍ଥ୍ୟସେବା ଯୋଗାଇ ଦେଇପାରିଛନ୍ତି। କିନ୍ତୁ ଚାଇନାରେ ଜଟିଳ ସ୍ୱାସ୍ଥ୍ୟ ସମସ୍ୟାରେ ଉନ୍ନତ ତଥା ଅତ୍ୟାଧୁନିକ ଚିକିତ୍ସା ସେବା ପାଇଁ ଇନ୍‌ସୁରାନ୍ସ ବହନ କରୁ ନ ଥିବା ରୋଗୀଙ୍କ ଖର୍ଚ୍ଚ ବୃଦ୍ଧି ପାଇଥିବାବେଳେ ଭିଏଟ୍‌ନାମରେ ପିପିପି ମୋଡ୍ କାର୍ଯ୍ୟକ୍ରମର ବିସ୍ତାର ପରେ ତାହା ହ୍ରାସ ପାଇଛି। ଗରିବ ଲୋକଙ୍କୁ ସରକାରୀ ଅନୁଦାନପ୍ରାପ୍ତ ବୀମା ଦ୍ୱାରା ମାଗଣା ଚିକିତ୍ସା ସୁବିଧା ଯୋଗାଇବା ଉପରେ ଧ୍ୟାନଦେଇ ଭାରତ ମଧ୍ୟ ଭିଏଟ୍‌ନାମ ଆଭିମୁଖ୍ୟ ଗ୍ରହଣ କରିଛି। ଘରୋଇ ହସ୍ପିଟାଲ ଓ ସରକାରୀ ଡାକ୍ତରଖାନାରେ ମାଗଣାରେ ଚିକିତ୍ସା ସୁବିଧା ଯୋଗାଇଦେଲେ ସମ୍ପୂର୍ଣ୍ଣ ସବ୍‌ସିଡିଯୁକ୍ତ ବୀମା ଉନ୍ନତ ସ୍ୱାସ୍ଥ୍ୟ ଫଳାଫଳ ଦେଇପାରିବ। କିନ୍ତୁ ଅନେକ ମାଗଣା ବୀମା କାର୍ଯ୍ୟକ୍ରମ ଚାଲିବା ସତ୍ତ୍ୱେ ଏହାର ଗ୍ରହଣୀୟତା ଭାରତରେ

କମ୍ ରହିଛି। ଭାରତର ଜାତୀୟ ପରିବାର ସ୍ୱାସ୍ଥ୍ୟ ସର୍ଭେର ତଥ୍ୟକୁ ଆଧାରକରି କରାଯାଇଥିବା ଏକ ଆକଳନରୁ ଜଣାପଡ଼ିଛି ଯେ, ଭାରତରେ ମାତ୍ର ୪୧% ପରିବାରରେ ସ୍ୱାସ୍ଥ୍ୟ ବୀମା ରହିଛି। ଏପରିକି ଯେଉଁମାନଙ୍କ ପାଖରେ ଏହା ଅଛି ସେମାନେ ଏହାକୁ କିଭଳି କାର୍ଯ୍ୟକାରୀ କରିବେ ତାହା ମଧ୍ୟ ଜାଣିନାହାନ୍ତି। ଏହି ବିଷୟ ଉପରେ ବିକାଶଶୀଳ ଦେଶଗୁଡିକର ଗୁରୁତ୍ୱ ଦେବା ଦରକାର। ଗ୍ରାମାଞ୍ଚଳରେ ପରିବାରଗୁଡ଼ିକ ପ୍ରାୟତଃ ସେମାନଙ୍କର ସ୍ଥାନୀୟ ଗୋଷ୍ଠୀଗୁଡ଼ିକ ଉପରେ ନିର୍ଭର କରନ୍ତି ଏବଂ ଏପରିକି ଗୋଷ୍ଠୀରେ ଯୋଗଦିଅନ୍ତି ଯାହାର ସଦସ୍ୟମାନେ ଜରୁରୀ ସ୍ୱାସ୍ଥ୍ୟ ପରିସ୍ଥିତି ପାଇଁ ଟଙ୍କା ଜମା କରି ରଖିଥାନ୍ତି। କେତେକ ଅଧ୍ୟୟନ ଦର୍ଶାଏ ଯେ, ଏହି ଅନୌପଚାରିକ ଗୋଷ୍ଠୀର ଉପସ୍ଥିତି ଔପଚାରିକ ବୀମା ପାଇଁ ଦେୟ ଦେବାର ଇଚ୍ଛାକୁ କମ୍ କରିପାରେ। ଅନୌପଚାରିକ ବୀମା ଔପଚାରିକ ଯୋଜନାଗୁଡ଼ିକୁ ଆଗକୁ ବଢ଼ିବାକୁ ସୁଯୋଗ ଦେଉ ନ ଥିବା ଏଥିରୁ ବୁଝାପଡୁଥିବାବେଳେ ଆମର ଅନୁସନ୍ଧାନ ଦର୍ଶାଏ ଯେ ଅନୌପଚାରିକ ନେଟ୍‌ୱର୍କଗୁଡ଼ିକ ପ୍ରକୃତରେ ସରକାରୀ ପ୍ରଦତ୍ତ ଯୋଜନାଗୁଡିକର ବ୍ୟାପକ ଗ୍ରହଣୀୟତାକୁ ସହଜ କରିପାରେ। ଉଦାହରଣ ସ୍ୱରୂପ, ଏଭଳି ନେଟ୍‌ୱର୍କଗୁଡ଼ିକର ସହଯୋଗ ଲୋକମାନଙ୍କୁ ଦୁର୍ଗମ ଅଞ୍ଚଳର ଡାକ୍ତରଖାନାକୁ ଯିବା ସହଜ କରିପାରେ।

ଆମ ଗବେଷଣା କହିଛି ଯେ, ସ୍ୱାସ୍ଥ୍ୟସେବା ଯୋଗାଇବା ପାଇଁ ପିପିପି ମଡେଲ ସର୍ବୋତ୍ତମ ଉପାୟ କି ନୁହେଁ ତାହା ସରକାରମାନେ ସ୍ଥିର କରିବେ। କୋଭିଡ୍–୧୯ ମହାମାରୀ ଦର୍ଶାଇଛି ଯେ ଅନେକ ସେବା ପ୍ରଦାନକାରୀଙ୍କ ଦ୍ୱାରା ସ୍ୱାସ୍ଥ୍ୟସେବା ସମସ୍ତଙ୍କୁ ଉପଲବ୍ଧ ହୋଇଛି। କେତେକ କ୍ଷେତ୍ରରେ ପ୍ରତ୍ୟକ୍ଷ ସରକାରୀ ଯୋଗାଣ ଏକମାତ୍ର ସମ୍ଭବ ବିକଳ୍ପ ହୋଇଥାଇପାରେ। ଏବେ ଜାରି ରହିଥିବା ଅନ୍ୟ ଏକ ଅଧ୍ୟୟନରେ ଆମେ ସ୍ୱାସ୍ଥ୍ୟସେବା ଉପଲବ୍ଧ ପାଇଁ ପିପିପି ମଡେଲର ଜଟିଳ ପ୍ରଭାବଗୁଡ଼ିକ ଉପରେ ଅନୁଧ୍ୟାନ କରିଛୁ। ସିଦ୍ଧାନ୍ତରେ ପହଞ୍ଚିଛୁ ଯେ, ଯଦି ବେସରକାରୀ ବ୍ୟବସ୍ଥା ସରକାରୀ ଅପେକ୍ଷା ଭଲ, ତେବେ ସ୍ୱାସ୍ଥ୍ୟ ଫଳାଫଳରେ ଉନ୍ନତି ହୋଇପାରେ। କିନ୍ତୁ ଯଦି ସରକାରୀ ବ୍ୟବସ୍ଥା ଘରୋଇ ବ୍ୟବସ୍ଥାଠାରୁ ଉନ୍ନତ, ତେବେ ସାମଗ୍ରିକ ସ୍ୱାସ୍ଥ୍ୟ ପରିଣାମ ନକାରାତ୍ମକ ଭାବେ ପ୍ରଭାବିତ ହୋଇପାରେ। ଉଦାହରଣ ସ୍ୱରୂପ, ଗୋଟିଏ କ୍ଷେତ୍ର ଯେଉଁଥିରେ ଭାରତ ତାହାର ପଡ଼ୋଶୀଙ୍କ ଠାରୁ ପଛରେ ପଡ଼ିଛି, ତାହା ହେଉଛି ମାତୃ ଓ ଶିଶୁ ସ୍ୱାସ୍ଥ୍ୟ। ହସ୍ପିଟାଲରେ ପ୍ରସବ ହାର କମ୍ ହେଉଛି। ଅପରପକ୍ଷରେ ଘରୋଇ ସେବାର ଅଧିକ ମୂଲ୍ୟ ଏବଂ ସରକାରୀ ଡାକ୍ତରଖାନାଗୁଡ଼ିକରେ ଦୀର୍ଘ ସମୟ ଅପେକ୍ଷାକୁ ମଧ୍ୟ ଏଥିପାଇଁ ଦାୟୀ କରାଯାଇପାରେ। ଘରୋଇ ସେବା ପାଇଁ ଆର୍ଥିକ ସହାୟତା ଦିଆଗଲେ ଅଧିକ ମହିଳା ସେମାନଙ୍କ ଘର ଭଳି ଅନ୍ୟ ଅଗ୍ରହଣୀୟ ବ୍ୟବସ୍ଥା ପରିବର୍ତ୍ତେ ସେମାନଙ୍କର ଶିଶୁକୁ ଘରୋଇ ଡାକ୍ତରଖାନାରେ ଜନ୍ମଦେବାକୁ ପସନ୍ଦ କରିବେ।

ଆମେ ମଧ୍ୟ ଜାଣିବାକୁ ପାଇଛୁ ଯେ, ଔପଚାରିକ ସ୍ୱାସ୍ଥ୍ୟବୀମା କାର୍ଯ୍ୟକ୍ରମ ଆରମ୍ଭ କରାଯିବା ପରେ ମହିଳାମାନେ ବହୁ ସମୟରେ ସରକାରୀ ଡାକ୍ତରଖାନା ବଦଳରେ ଘରୋଇ ହସ୍ପିଟାଲକୁ ଯାଉଛନ୍ତି। ତେବେ ଏହିସବୁ କାର୍ଯ୍ୟକ୍ରମ ରୋଗୀଙ୍କ ସ୍ୱାସ୍ଥ୍ୟ ସେବା ପାଇଁ ନିଜେ ବହନ କରୁଥିବା ଖର୍ଚ୍ଚ ହ୍ରାସ କରୁଛି। ଏଥିରୁ ବୁଝାପଡୁଛି , ପୂର୍ବରୁ ଘରୋଇ ହସ୍ପିଟାଲରେ ଚିକିତ୍ସା ଲାଗି ଦେଉଥିବା ଦେୟ ଏବେ ସରକାରଙ୍କ ଦ୍ୱାରା କମ୍ ହୋଇପାରୁଛି। ଭାରତର ଜାତୀୟ ସ୍ୱାସ୍ଥ୍ୟ ଆକାଉଣ୍ଟର ଏବକାର ଏକ ଆକଳନ ଦୁଇଟି ଦିଗକୁ ସୂଚିତ କରିଛି। ଜଟିଳ ତଥା ଅତ୍ୟାଧୁନିକ ଚିକିତ୍ସା ଉପରେ ସରକାରୀ ଖର୍ଚ୍ଚ ବହୁତ କମିଛି ଏବଂ ସାମାଜିକ ସ୍ୱାସ୍ଥ୍ୟବୀମା ସମେତ ସରକାରଙ୍କ ସାମାଜିକ ସୁରକ୍ଷା ଖର୍ଚ୍ଚ ଅତ୍ୟଧିକ ବୃଦ୍ଧି ପାଇଛି। ଏହା ସୂଚିତ କରୁଛି ଯେ, ଜଟିଳ ଓ ଅତ୍ୟାଧୁନିକ ଚିକିତ୍ସା ପାଇଁ ସରକାର ସିଧାସଳଖ ସରକାରୀ ବ୍ୟବସ୍ଥା ବଦଳରେ ପିପିପି ମଡେଲକୁ ଗ୍ରହଣ କରିଛନ୍ତି।

କିନ୍ତୁ ଯଦି ବହୁତ କମ୍ ବେସରକାରୀ ହସ୍ପିଟାଲ ଅଛି, ତେବେ ସରକାରୀ ଖର୍ଚ୍ଚ ହ୍ରାସ କଲେ ତାହା ଲୋକଙ୍କୁ ସ୍ୱାସ୍ଥ୍ୟସେବା ପାଇଁ ଅଧିକ ଦୂର ଯିବାକୁ ବାଧ୍ୟ କରିପାରେ। ଆମ ଅନୁସନ୍ଧାନରୁ ଜଣାପଡ଼ିଛି ଯେ, ଆନ୍ଧ୍ରପ୍ରଦେଶରେ ଯେଉଁଠାରେ ଭାରତର ସବୁଠୁ ବେଶି ଡାକ୍ତରଖାନା ଅଛି, ସେଠାରେ ଡାକ୍ତରଖାନାରେ ପହଞ୍ଚିବା କଷ୍ଟକର। ବୀମା ସମ୍ପୂର୍ଣ୍ଣ ସବ୍‌ସିଡି ହୋଇଥିଲେ ମଧ୍ୟ ଏହାର ଗ୍ରହଣୀୟତା ହାର ପ୍ରଭାବିତ ହେଉଛି। ଅପରପକ୍ଷେ ସାମଗ୍ରିକ ଭାବେ ସ୍ୱାସ୍ଥ୍ୟସେବା ଯୋଗାଇବାରେ ଭିଏଟ୍‌ନାମ ହାସଲ କରିଥିବା ସଫଳତା ପାଇଁ ଡାକ୍ତରଖାନା ଏବଂ ସ୍ୱାସ୍ଥ୍ୟକେନ୍ଦ୍ରଗୁଡ଼ିକରେ ବିପୁଳ ସରକାରୀ ନିବେଶକୁ ଶ୍ରେୟ ଦିଆଯାଇପାରେ। ଯଦି ଭାରତର ନୂତନ ସାମାଜିକ ବୀମା ନୀତି ଘରୋଇ ଡାକ୍ତରଖାନାକୁ ନିୟନ୍ତ୍ରଣ କରେ, ତେବେ ଏହା ଜଟିଳ ଓ ଅତ୍ୟାଧୁନିକ ସ୍ୱାସ୍ଥ୍ୟସେବା ଉପଲବ୍ଧତା ବଢ଼ାଇପାରେ ଏବଂ ଏ କ୍ଷେତ୍ରରେ ସରକାରୀ ଖର୍ଚ୍ଚ ହ୍ରାସ କରିପାରେ। ତେବେ ଏହି ଘରୋଇ ହସ୍ପିଟାଲଗୁଡ଼ିକର ଅଭିବୃଦ୍ଧି ସହରାଞ୍ଚଳରେ ଯଦି କେନ୍ଦ୍ରୀଭୂତ ହୁଏ, ତେବେ ବହୁ କମ୍ ଲୋକ ଉପକୃତ ହେବେ। ଅତ୍ୟାବଶ୍ୟକ ସ୍ୱାସ୍ଥ୍ୟସେବା ସମସ୍ତଙ୍କ ପାଇଁ ଉପଲବ୍ଧ କରାଇବା ପାଇଁ ପିପିପି ମୋଡ୍‌କୁ ପ୍ରୋତ୍ସାହିତ କରିବା ପର୍ଯ୍ୟାପ୍ତ ନୁହେଁ। ଦେଶର ସମସ୍ତ ଅଞ୍ଚଳରେ ବେସରକାରୀ ହସ୍ପିଟାଲଗୁଡ଼ିକ ଉପଲବ୍ଧତା ନିଶ୍ଚିତ କରିବା ମଧ୍ୟ ଅତ୍ୟନ୍ତ ଗୁରୁତ୍ୱପୂର୍ଣ୍ଣ।

ଗୁଣିଗାରେଡ଼ି ନୁହେଁ, ଚିକିତ୍ସା ଦରକାର

ଡା. ସମ୍ରାଟ କର

ଅନେକ ଦିନ ପରେ ବନ୍ଧୁ ସତ୍ୟଦୀପ ଦେଖାହୋଇଗଲେ ଓ ତାଙ୍କର ଜଣେ ପରିଚିତ ମହିଳାଙ୍କ ଶାରୀରିକ ସମସ୍ୟା କଥାରୁ ହିଁ ମୋ ପରାମର୍ଶ ଚାହିଁଲେ। ତାଙ୍କ କହିବା ମୁତାବକ ମହିଳାଙ୍କର ସେପରି କୌଣସି ମାନସିକ ସମସ୍ୟା ନାହିଁ। ନିକଟରେ ସେ ଏକ କନ୍ୟାସନ୍ତାନର ଜନନୀ ହୋଇଛନ୍ତି। ତାଙ୍କ ମାନସିକ କ୍ଷେତ୍ର ଅନେକ ଭାବରେ ବିଗିଡ଼ି ଯିବାପରି ଲାଗୁଛି। ମୁଁ ତାଙ୍କୁ କହିଲି ମା' ହେବା ପରେ ମହିଳାଙ୍କ ଭିତରେ ଅନେକ କିଛି ପରିବର୍ତ୍ତନ ଲକ୍ଷ୍ୟ କରାଯାଏ। ଶାରୀରିକ ପରିବର୍ତ୍ତନ ହେବା ସାଧାରଣ କଥା। କିନ୍ତୁ ମାନସିକ ପରିବର୍ତ୍ତନ ନୂଆ କରି ମା' ହୋଇଥିବା ମହିଳାଙ୍କଠାରେ ସମସ୍ୟା ସୃଷ୍ଟି କରିଥାଏ। ମା' ହେବାପରେ ଅଧିକାଂଶ ମହିଳାଙ୍କଠାରେ ଚିଡ଼ା ଲାଗିବା, ନିଦ ନ ହେବା, ଭୋକ ନ ଲାଗିବା ପରି ଲକ୍ଷଣ ଦେଖାଯାଏ। ଅର୍ଥାତ୍ ଏକ ପ୍ରକାର ଅବସାଦକୁ ମଧ୍ୟ ଚାଲିଯାଆନ୍ତି। ଏହାକୁ କୁହାଯାଏ ବେବି ବ୍ଲୁଜ୍। ପିଲା ଜନ୍ମ ହେବା ପରେ ୧୦–୧୫ ପ୍ରତଶତ ମହିଳା ବେବି ବ୍ଲୁଜ୍‌ର ଶିକାର ହୋଇଥାନ୍ତି। ମହିଳାମାନଙ୍କୁ ଗର୍ଭ ଧାରଣ କରିବା ଆରମ୍ଭରୁ ଏବଂ ପ୍ରସବ ପରେ ବେବି ବ୍ଲୁଜ୍ ହୋଇଥାଏ। କେତେଜଣ ମହିଳାଙ୍କଠାରେ ଏହା ଅତି ଭୟଙ୍କର ରୂପ ନିଏ। ଯେଉଁ ମହିଳାଙ୍କୁ ବାଇପୋଲାର ଡିଜ୍‌ଅର୍ଡର ସମସ୍ୟା ଥାଏ ସେମାନଙ୍କଠାରେ ବେବି ବ୍ଲୁଜ୍ ସମସ୍ୟା ୪୦ ପ୍ରତିଶତ ଅଧିକ ଥାଏ। ଏଥିରେ ୧୦ ପ୍ରତିଶତ ଆତ୍ମହତ୍ୟା ଏବଂ ଶିଶୁ ମୃତ୍ୟୁ ସମ୍ଭାବନା ଦେଖା ଦେଇଥାଏ। ଏ କ୍ଷେତ୍ରରେ ଗ୍ରାମୀଣ ମହିଳାମାନେ ଅଧିକ ସମସ୍ୟାକୁ ସାମ୍ନା କରିଥାନ୍ତି। କାରଣ ସେମାନଙ୍କୁ ପରାମର୍ଶ ଦେବା ପାଇଁ ନିଜ ପରିଜନ ଲୋକଙ୍କ ଭିତରେ ସେପରି ଠିକ୍ ଜ୍ଞାନ ନ ଥାଏ। ଏକ ଅଭାବୀ ପରିବାର ଭିତରେ ବିଶେଷକରି ସେପରି ସତ୍‌ଶିକ୍ଷା ନ ଥିବାରୁ ଝିଅଟିଏ ଜନ୍ମ ହେଲେ ସେମାନେ ତାହାର ଭବିଷ୍ୟତ ଓ ଅନେକ ଦାୟିତ୍ୱ ତଥା ଖର୍ଚ୍ଚକୁ ଚିନ୍ତାକରି ଘର ଭିତରର ହେଉଥିବା ସାଧାରଣ ଆଲୋଚନାଟି ଯେତେବେଳେ ଜନ୍ମ ଦେଉଥିବା ମା'ଟି କାନରେ ପଡ଼େ ସେ ସମୟରେ ସେ ଏକ ପ୍ରକାର ବିଚଳିତ ହୋଇପଡ଼ି ମନସ୍ତାତ୍ତ୍ୱିକ ଅସନ୍ତୁଳନ ଭିତରକୁ ଚାଲିଯାଇଥାନ୍ତି। ସେହିପରି କେତେକ ପରିବାରରେ ଝିଅ ଜନ୍ମକୁ ଏକ ବୋଝ ଭାବିଥାନ୍ତି ଏବଂ ଆଉ କେତେକ ପରିବାରରେ ଯଦି ଆସନ୍ନ ପ୍ରସବାଟି ମୃତ ଶିଶୁକୁ ଜନ୍ମ ଦେଇଥାନ୍ତି ତାଙ୍କ ଉପରେ ଯେଉଁ ମାନସିକ ଓ ଶାରୀରିକ ଉଭୟ ଚାପ ଓ ଯନ୍ତ୍ରଣା ପଡ଼ିଥାଏ ତାହା କିଭଳି ମନସ୍ତାତ୍ତ୍ୱିକ ପରିବେଶ ସୃଷ୍ଟି କରୁଥିବ ଆପଣ ଚିନ୍ତା କରନ୍ତୁ ?

ଡାକ୍ତରୀ ବିଜ୍ଞାନରେ ବେବି ବ୍ଲୁଜ୍‌କୁ ପୋଷ୍ଟପାର୍ଟମ ଡିପ୍ରେଶନ କୁହାଯାଏ। ଏକ ଅଧ୍ୟୟନରୁ ଜଣାପଡ଼ିଛି ପ୍ରସବ ପରେ ନୂଆକରି ମା' ହୋଇଥିବା ମହିଳାଙ୍କଠାରେ ବେବି ବ୍ଲୁଜ୍ ହେବାର ଆଶଙ୍କା ୬୫ ପ୍ରତିଶତରୁ ଅଧିକ ଥାଏ। ୭୦–୮୦ ପ୍ରତିଶତ ନୂଆ ମା'ଙ୍କୁ ଶିଶୁ ଜନ୍ମର ଚାରି ପାଞ୍ଚ ଦିନ ପରେ ମନରେ ନକାରାତ୍ମକ ଭାବନାର ସମ୍ମୁଖୀନ ହେବାକୁ ପଡ଼ିଥାଏ। ପିଲା ଜନ୍ମ ହେବାର ପ୍ରଥମ ସପ୍ତାହରେ ୮୦ ପ୍ରତିଶତ ମହିଳାଙ୍କଠାରେ ବେବି ବ୍ଲୁଜ୍ ସମସ୍ୟା ଦେଖିବାକୁ ମିଳିଥାଏ। ତେବେ ଏହି ମାନସିକ ରୋଗରୁ ତୁରନ୍ତ ବାହାରିବା ନିହାତି ଦରକାର। ନ ହେଲେ ଏହା ଭୟଙ୍କର ରୂପ ନେଇପାରେ। କାଉନସେଲିଂ ଏବଂ ଔଷଧର ସାହାଯ୍ୟ ନେଇପାରିବେ। ପରିବାର ଲୋକଙ୍କ ସହଯୋଗ ମଧ୍ୟ ମା'ମାନଙ୍କୁ ଅନେକାଂଶରେ ଅବସାଦରୁ ଦୂରେଇ ରଖିଥାଏ। ଏହା ସେପରି ଏକ ସ୍ୱାସ୍ଥ୍ୟ ସମସ୍ୟା ନୁହେଁ କିନ୍ତୁ ମାତୃତ୍ୱ ଲାଭ କରିଥିବା ମା'ମାନଙ୍କୁ ଏ କ୍ଷେତ୍ରରେ ମନସ୍ତାତ୍ତ୍ୱିକ ସହାୟତା, ସହଯୋଗ ଓ ପରାମର୍ଶ ଜରୁରୀ। ତାଙ୍କୁ ଘରେ ବ୍ୟସ୍ତବହୁଳ କାର୍ଯ୍ୟ ନ ଦେଇ କିଛି ବିଶ୍ରାମ ଦେବା ଜରୁରୀ। କେବଳ ଭଲ ଖାଇବା ବା ଔଷଧ ଯୋଗାଇ ଦେଲେ ଜଣଙ୍କର ସ୍ୱାସ୍ଥ୍ୟ ନୀରୋଗ ରହିବ ତାହା ନୁହେଁ। ଅଧିକ ସମସ୍ୟା ଅନୁଭବ କଲେ ଜଣେ ମାନସିକ ରୋଗ ବିଶେଷଜ୍ଞଙ୍କ ପରାମର୍ଶ ନେଇପାରିବ। ତେବେ ଆଉ ଗୋଟିଏ କଥା ଭଲ ଭାବେ ମନେରଖିଥିବେ ଆପଣମାନେ ଏ କ୍ଷେତ୍ରରେ କୌଣସି ଗୁଣିଗାରେଡିର ସାହାଯ୍ୟ ବା କାହାଙ୍କ କଥାରେ ଶୁଣି ଗୁଣୁକା ଗୁଣୁକି ଚିକିତ୍ସା ଆଦୌ ଗ୍ରହଣ କରିବେ ନାହିଁ। କାରଣ ଏହା ରୋଗୀଟିର ସମସ୍ୟାକୁ ଆହୁରି ବଢ଼ାଇ ଦେଇପାରିବାର ସମ୍ଭାବନା ଅଛି।

ମାନସିକ ରୋଗ ବିଶେଷଜ୍ଞ, ଦି' ବ୍ରେନ୍,
ପୁରୀଘାଟ ରୋଡ୍, କଟକ,
ମୋ: ୯୧୩୨୪୩୩୩୩୩

ଏଇ ଭାରତରେ

କର୍ନାଟକର ଶିବମୋଗାରେ ଦେଖିବାକୁ ମିଳିଛି ଏକ ଅଜବ ବାହାଘର। ଏହି ବାହାଘର ପୁରବୀ ଭଟ୍ଟ ଓ ସମାଛଙ୍କ ମଧ୍ୟରେ ଏକ ଫାର୍ମରେ ହୋଇଛି। ଡ. ପୁରବୀ ଜଣେ ନ୍ୟୁଟ୍ରିନିଷ୍ଟ ଓ ନେଚରପାଥ୍ ହୋଇଥିବାବେଳେ ସମଛା ହେଉଛନ୍ତି ଜୈବିକ ଚାଷୀ। ଫାର୍ମର ସବୁଜ ପରିବେଶରେ ଓ ସମ୍ପୂର୍ଣ୍ଣ ପରିବେଶ ଉପଯୋଗୀ ବାହାଘର ହୋଇଥିଲା। ଏଥିର ପ୍ଲାଷ୍ଟିକ, ପେପର ମଧ୍ୟ ବ୍ୟବହାର କରାଯାଇ ନ ଥିଲା। ଏହି ବାହାଘରରେ ଆଖୁରେ ବେଦି ତିଆରି ହୋଇଥିଲା, ଯାହାକୁ ବାହାଘର ପରେ ଗୋରୁଙ୍କୁ ଖାଇବାକୁ ଦିଆଯାଇଥିଲା। ମଣ୍ଡପ ନଡ଼ିଆ ଓ ଆମ୍ବପତ୍ରରେ ସଜା ଯାଇଥିଲା। ଦୁଇଦିନ ଧରି ଚାଲିଥିବା ବାହାଘରରେ ସମସ୍ତଙ୍କୁ କଦଳୀ ପତ୍ରରେ ଖାଇବାକୁ ଦିଆଯାଇଥିବା ବେଳେ ଅନ୍ୟ କାର୍ଯ୍ୟରେ ଷ୍ଟିଲ୍ ବାସନ ବ୍ୟବହାର କରାଯାଇଥିଲା। ପାଣି ପାଇଁ ବଡ଼ ଜାର ବ୍ୟବହାର କରାଯିବା ସହ ଖାଦ୍ୟ ନଷ୍ଟ ରୋକିବା ଲାଗି ସବୁପ୍ରକାର ବ୍ୟବସ୍ଥା କରାଯାଇଥିଲା। ଏପରିକି ସେଠାରେ ବ୍ୟବହାର ହୋଇଥିବା ପାଣିକୁ ଫାର୍ମର ଗଛଗୁଡ଼ିକରେ ଦିଆଯାଇଥିଲା। ବଡ଼ କଥା ହେଉଛି, ଫାର୍ମରେ ସାଜସଜା ପୁରୁଣା ଶାଢିରେ କରାଯାଇଥିଲା। ପୁରବୀ ତାଙ୍କ ଆଇମା'ଙ୍କୁ ୫୦ ବର୍ଷ ପୂର୍ବେ ଉପହାର ସ୍ୱରୂପ ମିଳିଥିବା ଏକ ଶାଢିକୁ ପିନ୍ଧି ବାହା ହୋଇଥିଲେ।

୫୦ ବର୍ଷ ତଳର ଧରିତ୍ରୀ

DHARITRI

୨୦ ଜୁନ୍ ୧୯୭୫

- ରାଜ୍ୟ ସ୍ୱାସ୍ଥ୍ୟ ବିଭାଗର ଡିରେକ୍ଟର ତଥା ଆନ୍ଧ୍ର ମେଡିକାଲ କଲେଜର ପୂର୍ବତନ ଚକ୍ଷୁ ବିଶେଷଜ୍ଞ ଡାକ୍ତର ସତ୍ୟନାରାୟଣ ଗନ୍ତାୟତଙ୍କ ୭୫ ବର୍ଷ ବୟସରେ ପରଲୋକ।
- ଗୁଜରାଟର ପ୍ରଥମ ଜନତା ସାମ୍ମୁଖ୍ୟ ମନ୍ତ୍ରିମଣ୍ଡଳରେ ୧୭ ସଦସ୍ୟଙ୍କ ଶପଥ ଗ୍ରହଣ।
- ଯୁକ୍ତରାଷ୍ଟ୍ର ଆମେରିକା ବିମାନ ବାହିନୀ ପକ୍ଷରୁ ଏକ ବିରାଟ ଗୁଇନ୍ଦା ଉପଗ୍ରହ ମହାକାଶକୁ ଉତ୍‌କ୍ଷେପଣ।

su|do|ku — ସୁ–ଡୋ–କୁ

Puzzles by Srikant Ghosh

			5			7		3
	3			4				
					1	8		
		6	3	8				
2						1		4

ଏକ୍ସୟୁଭି ୭୦୦ ଏଏକ୍ସଏସ ସିଲେକ୍ଟର ବଜାର ପ୍ରବେଶ

ଅନୁଗୋଳ,୧୯।୬

ଅନୁଗୋଳ ସ୍ଥିତ ମହିନ୍ଦ୍ରା ଆଣ୍ଡ ମହିନ୍ଦ୍ରାର ଅଧିକୃତ ବିକ୍ରେତା ସିଦ୍ଧି ଲକ୍ଷ୍ମୀ ମୋଟର୍ସଠାରେ ମଙ୍ଗଳବାର ମହିନ୍ଦ୍ରାର ବହୁ ପ୍ରତୀକ୍ଷିତ ଏକ୍ସୟୁଭି ୭୦୦ ଏଏକ୍ସଏସ ସିଲେକ୍ଟର ବଜାର ପ୍ରବେଶ ହୋଇଯାଇଛି। ଉକ୍ତ ଉଦ୍‌ଘାଟନ ଉତ୍ସବରେ ଅନୁଗୋଳ ଜିଲାର ବ୍ୟାଙ୍କିଙ୍ଗ ଏବଂ ଫାଇନାନ୍ସ କମ୍ପାନୀ ଏସ୍‌ବିଆଇ, ଏଚ୍‌ଡିଏଫ୍‌ସି, ଆକ୍ସିସ, ଆଇସିଆଇସିଆଇ, ଇଣ୍ଡସଇଣ୍ଡ, ମହିନ୍ଦ୍ରା ଫାଇନାନ୍ସ, ଚେଲମଣ୍ଡଲମ ଫାଇନାନ୍ସ, ସୁନ୍ଦରମ ଫାଇନାନ୍ସ ତଥା ଅନେକ ଫାଇନାନ୍ସ କମ୍ପାନୀ ଓ ଶତାଧିକ ଗ୍ରାହକ ଯୋଗଦେଇ ଉକ୍ତ କାର୍ଯ୍ୟକ୍ରମକୁ ସଫଳ କରିଥିଲେ। ଏକ୍ସୟୁଭି ୭୦୦ ଏଏକ୍ସଏସ ସିଲେକ୍ଟ ଗାଡ଼ିରେ ଆଡଭାନ୍ସ ଫିଚର ଯଥା ଆଲେକ୍ସା, ଆଣ୍ଡ୍ରୋନକ୍ସ, ପାନାରୋମିକ ସ୍କାଏ ରୁଫ୍‌ର ବ୍ୟବସ୍ଥା ରହିଛି। ୫ଟି ରଙ୍ଗରେ ଉପଲବ୍ଧ ଏହି ଗାଡ଼ିର ଦାମ ୧୬.୮୮ ଲକ୍ଷ ଟଙ୍କାରୁ ଆରମ୍ଭ। ସିଦ୍ଧି ଲକ୍ଷ୍ମୀ ମୋଟର୍ସ ତରଫରୁ ଗ୍ରାହକଙ୍କ ପାଇଁ ସୁଲଭ ଫାଇନାନ୍ସ ଏବଂ ଏକ୍ସଚେଞ୍ଜ ସୁବିଧା ରହିଛି। ଭବିଷ୍ୟତରେ ଆହୁରି ଅତ୍ୟାଧୁନିକ ଗାଡ଼ି ସହିତ ଗ୍ରାହକମାନଙ୍କୁ ଉତ୍ତମ ସେବା ଯୋଗାଇ ଦେବା ପ୍ରଥମ ଲକ୍ଷ୍ୟ ବୋଲି ସିଦ୍ଧି ଲକ୍ଷ୍ମୀ ମୋଟର୍ସର ସ୍ୱତ୍ୱାଧିକାରୀ ପ୍ରତିଶ୍ରୁତିବଦ୍ଧ। ଏହି ବଜାର ପ୍ରବେଶ ଉତ୍ସବରେ ସିଦ୍ଧିଲକ୍ଷ୍ମୀ ମୋଟର୍ସର ବରିଷ୍ଠ ଅଧିକାରୀ ପ୍ରଶାନ୍ତ କୁମାର ଭଦ୍ରା ଏବଂ ଉପ ପ୍ରବନ୍ଧକ ପ୍ରତାପ କୁମାର ସାହୁଙ୍କ ସମେତ ବହୁ ମାନ୍ୟଗଣ୍ୟ ବ୍ୟକ୍ତି ଉପସ୍ଥିତ ଥିଲେ। ଶେଷରେ ଉପସ୍ଥିତ ଗ୍ରାହକ ଓ ଅତିଥିମାନଙ୍କୁ ସିଦ୍ଧି ଲକ୍ଷ୍ମୀ ମୋଟର୍ସ ତରଫରୁ ଧନ୍ୟବାଦ ଦିଆଯାଇଥିଲା।

ଅନୁଗୋଳ ପୌର ପରିଷଦକୁ ୧ ନମ୍ବର କରାଯିବ: ପ୍ରତାପ

ଅନୁଗୋଳ,୧୯।୬

ଅନୁଗୋଳ ପୌରପରିଷଦ ସମ୍ମିଳନୀ କକ୍ଷରେ ପୋରାଧ୍ୟକ୍ଷ ଅକ୍ଷୟ କୁମାର ସାମନ୍ତଙ୍କ ଅଧ୍ୟକ୍ଷତାରେ ଏକ ବୈଠକ ଅନୁଷ୍ଠିତ ହୋଇଯାଇଛି। ବୈଠକରେ ନବ ନିର୍ବାଚିତ ଢେଙ୍କାନାଳ ଏମ୍‌ପି ରୁଦ୍ର ନାରାୟଣ ପାଣି ଓ ଅନୁଗୋଳ ବିଧାୟକ ପ୍ରତାପ ପ୍ରଧାନ ଯୋଗ ଦେଇଥିଲେ। ପୌରପାଳିକା ତରଫରୁ ଉଭୟଙ୍କୁ ସମ୍ବର୍ଦ୍ଧିତ କରାଯାଇଥିଲା। ସମସ୍ତ କାଉନସିଲର ଓ ଅଧିକାରୀ ଉପସ୍ଥିତ ଥିଲେ।

ପୌରାଧ୍ୟକ୍ଷ ଅକ୍ଷୟ କୁମାର ସାମନ୍ତ ଏହି ବୈଠକରେ ଅଧ୍ୟକ୍ଷତା କରିଥିଲେ। ଏହି ଅବସରରେ ବିଧାୟକ ମସସ୍ତଙ୍କୁ ଧନ୍ୟବାଦ ଦେବା

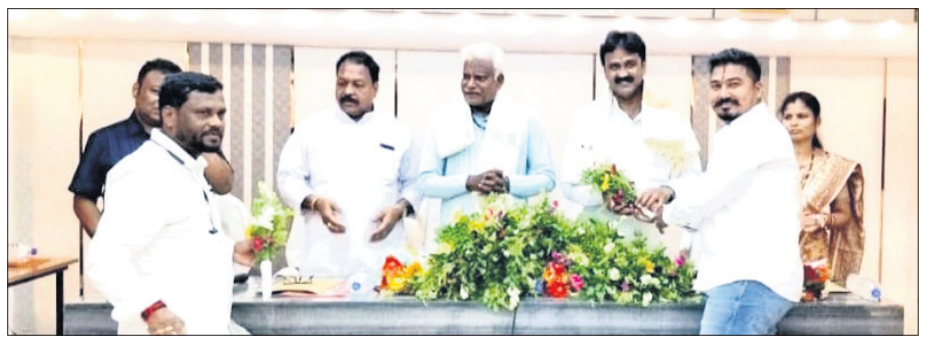

ସହ ସହରର ସ୍ୱଚ୍ଛତା ଉପରେ ସମସ୍ତ ପ୍ରକାର ସହଯୋଗ କରାଯିବ ବୋଲି କହିଥିଲେ। ସଫେଇ କର୍ମଚାରୀଙ୍କ ସଂଖ୍ୟା ବଢାଯାଇ ବର୍ଷା ଦିନ ପୂର୍ବରୁ ସହର ସଫେଇ କିପରି କରାଯିବା ସେ ନେଇ ଉଚ୍ଚପଦାଧିକାରୀଙ୍କ ସହ ଆଲୋଚନା କରି ସମାଧାନ କରାଯିବ। ଜାଗା ମିଶନରେ ଲୋକମାନେ ଜାଗା ମିଳିବାରେ ବହୁତ ଅସୁବିଧାର ସମ୍ମୁଖୀନ ହେଉଛନ୍ତି। ଯଥାଶୀଘ୍ର କିପରି ଜାଗା ପାଇପାରିବେ ସେ ବିଷୟରେ କହିଥିଲେ। ସହର ମଧ୍ୟରେ ଏକ ଜାଗା ଚିହ୍ନଟ କରି ଉଚ୍ଚତମ ଜାତୀୟ ପତାକା ଲଗାଯିବାର ବ୍ୟବସ୍ଥା କରାଯିବ ବୋଲି ବିଧାୟକ କହିଥିଲେ। ସେହିପରି ଭୂତଳରେ କିପରି ବିଦ୍ୟୁତ୍ ତାର ଯିବ ସେ ବ୍ୟବସ୍ଥା କରାଯିବ। ଏସ୍‌ପିଙ୍କ ସହ ଆଲୋଚନା କରି ଟ୍ରାଫିକ ବ୍ୟବସ୍ଥାରେ ସୁଧାର ଅଣାଯିବ। ଅନୁଗୋଳ ପୌର ପରିଷଦକୁ ଆଗାମୀ ଦିନରେ ୧ନଂ କରାଯିବାକୁ ସମସ୍ତଙ୍କ ସହଯୋଗ କାମନା କରାଯିବ। ଅନୁଗୋଳ ସହରରେ ୨ଟି ମୁଖ୍ୟ ଡ୍ରେନ ବ୍ୟବସ୍ଥା କରାଯିବା କାର୍ଯ୍ୟ ଶୀଘ୍ର ଆରମ୍ଭ କରିବାକୁ ବିଧାୟକ ନିର୍ଦ୍ଦେଶ ଦେଇଥିଲେ। ମୁଖ୍ୟ ଚିକିତ୍ସାଳୟ ନିକଟରେ ଥିବା ନିରାମିଷ ବଜାର୍‌କୁ ଆଉ କେଉଁ ସ୍ଥାନକୁ ସ୍ଥାନାନ୍ତର କରାଯିବ ସେ ନେଇ ଏକ ଟିମ ଗଠନ କରି ଜାଗା ଚିହ୍ନଟ କରାଯିବାକୁ ପୌରାଧ୍ୟକ୍ଷ ଏମ୍‌ପି ଓ ବିଧାୟକଙ୍କୁ ଅନୁରୋଧ କରିଥିଲେ।

ବିଶ୍ୱ ରକ୍ତ ଶିକୁଳି ଦିବସ ପାଳିତ

ଅନୁଗୋଳ,୧୯।୬

ଅନୁଗୋଳ ଜିଲା ପରିଷଦ ସମ୍ମିଳନୀ କକ୍ଷଠାରେ ବୁଧବାର ଜିଲାସ୍ତରୀୟ ବିଶ୍ୱ ରକ୍ତ ଶିକୁଳି ଦିବସ ପାଳିତ ହୋଇଯାଇଛି। ଢେଙ୍କାନାଳ ଏମ୍‌ପି ରୁଦ୍ର ନାରାୟଣ ପାଣି, ଅନୁଗୋଳ ବିଧାୟକ ପ୍ରତାପ ଚନ୍ଦ୍ର ପ୍ରଧାନ ଓ ଜିଲା ପରିଷଦ ସଭାପତି ବବିତା ପ୍ରଧାନ ପ୍ରମୁଖ ଅତିଥି ଭାବେ ଯୋଗଦେଇ କାର୍ଯ୍ୟକ୍ରମର ଶୁଭାରମ୍ଭ କରିଥିଲେ। ଜିଲା ମୁଖ୍ୟ ଚିକିତ୍ସା ଓ ଜନସ୍ୱାସ୍ଥ୍ୟ ଅଧିକାରୀ ଡା.ଶିବାନନ୍ଦ ମହାନ୍ତି କାର୍ଯ୍ୟକ୍ରମରେ ଅଧ୍ୟକ୍ଷତା କରିଥିଲେ। ଅତିରିକ୍ତ ଜିଲାପାଳ ପ୍ରତାପ ପ୍ରତିମୟ ଓ ଜିଲା ପରିଷଦର

ମୁଖ୍ୟ ଉନ୍ନୟନ ଅଧିକାରୀ ହେମନ୍ତ କୁମାର ସିଂହ ଯୋଗଦେଇଥିଲେ। ଅତିରିକ୍ତ ଜିଲା ଜନସ୍ୱାସ୍ଥ୍ୟ ସଞ୍ଚାର ଅଧିକାରୀ ଭରତ କୁମାର ସାହୁ ଓ ଅଜିତ କୁମାର ତ୍ରିପାଠୀ କାର୍ଯ୍ୟକ୍ରମ ସଞ୍ଚାଳନା କରିଥିଲେ। ଜିଲା କାର୍ଯ୍ୟକ୍ରମ ପରିଚାଳକ ଦୀପକ କୁମାର ମହାନ୍ତି ଧନ୍ୟବାଦ ଅର୍ପଣ କରିଥିଲେ। ଅତିଥିମାନେ ରକ୍ତ ଶିକୁଳି ରୋଗରେ ପୀଡିତ ବ୍ୟକ୍ତିମାନଙ୍କୁ କାର୍ଡ ପ୍ରଦାନ କରିଥିଲେ। ସହରାଞ୍ଚଳର ଅଧିବାସୀ, ଶିକୁଳି ରୋଗରେ ପୀଡିତ ବ୍ୟକ୍ତି, ବିଭାଗୀୟ ଅଧିକାରୀ ଓ ଆଶା କର୍ମୀ ଯୋଗ ଦେଇଥିଲେ।

ନିଖୋଜ ବୃଦ୍ଧଙ୍କ ମୃତଦେହ ଜବତ

ଛେଣ୍ଡିପଦା,୧୯।୬(ଅଜିତ ଧଳ)

ଅନୁଗୋଳ ଜିଲା ବାଗଡିଆ ଥାନା ବରସାହି ପଞ୍ଚାୟତ ମହାବନ୍ଧ ନିକଟରୁ ବୁଧବାର ପୋଲିସ ଜଣେ ନିଖୋଜ ବୃଦ୍ଧଙ୍କ ମୃତଦେହ ଜବତ କରିଛି। ମୃତକ ହେଲେ ବରସାହି ପଞ୍ଚାୟତର ଅଧିକାରୀ ବେହେରା। ଘଟଣାରୁ ପ୍ରକାଶ, ଅଧିକାରୀ ଭତ୍ତା ଟଙ୍କା ଉଠାଇବା ପାଇଁ ଗଡ଼ମଣ୍ଡଳ ଗ୍ରାମ୍ୟବ୍ୟାଙ୍କକୁ ମଙ୍ଗଳବାର ଯାଇଥିଲେ। ବିଳମ୍ବିତ ରାତି ପର୍ଯ୍ୟନ୍ତ ଘରକୁ ନ ଫେରିବାରୁ ପରିବାର ଲୋକ ଖୋଜାଖୋଜି କରିବା ପରେ ତାଙ୍କର କୌଣସି ସନ୍ଧାନ ପାଇ ନ ଥିଲେ। ବୁଧବାର ଜଣେ ଗାଈ ଚରାଳି ମହାବନ୍ଧ ନିକଟରେ ଏକ ମୃତଦେହ ପଡ଼ିଥିବା ଦେଖି ଗ୍ରାମରେ ଖବର ଦେଇଥିଲେ। ପରିବାର ଲୋକ ଘଟଣାସ୍ଥଳରେ ପହଞ୍ଚି ଅଧିକାରୀଙ୍କ ମୃତଦେହ ଚିହ୍ନଟ କରିଥିଲେ। ଏ ନେଇ ପରିବାର ଲୋକ ବାଗଡିଆ ଥାନାରେ ଲିଖିତ ଅଭିଯୋଗ କରିବା ପରେ ପୋଲିସ ଘଟଣାର ତଦନ୍ତ ଚଳାଇଛି।

ଗଛ କାଟି ଦେବା ଅଭିଯୋଗ

ବଇଣ୍ଡା,୧୯।୬ (ପରିକ୍ଷିତ ସାହୁ)

ଆଠମଲ୍ଲିକ ବ୍ଲକ ଠାକୁରଗଡ଼ ଥାନା ବନ୍ଧୁଲ ଗ୍ରାମର ବଳରାମ ପ୍ରଧାନଙ୍କ ଜମିରୁ ସେହି ଗ୍ରାମର ଟଙ୍କଧର ପ୍ରଧାନ କିଛି ଶାଗୁଆନ ଗଛ କାଟି ନେଇଥିବା ବୁଧବାର ଠାକୁରଗଡ଼ ଥାନାରେ ଅଭିଯୋଗ ହୋଇଛି। ପୋଲିସ ନଂ. ୧୩୪/୨୪ ରେ ଏକ ମାମଲା ରୁଜୁ କରିଛି। ପୋଲିସ କହିଛି, ବଳରାମ ତାଙ୍କ ଜାଗାରେ ୫୦ରୁ ଊର୍ଦ୍ଧ୍ୱ ଶାଗୁଆନ ଗଛ ଲଗାଇଥିବାବେଳେ ଏହି ଗଛ ଗୁଡିକ ବଡ଼ ବଡ଼ ହୋଇଯାଇଛି। ଫଳରେ ଟଙ୍କଧର କିଛି ଗଛ ବେଆଇନ ଭାବେ କାଟି ନେଇଥିବା ଅଭିଯୋଗ ପତ୍ରରେ ଦର୍ଶାଯାଇଛି।

GOVERNMENT OF ODISHA
OFFICE OF THE CHIEF CONSTRUCTION ENGINEER, KEONJHAR (R&B) CIRCLE, KEONJHAR
No. 2442 **ORDER** Date: 19.06.2024
No. B-30: The tender for the work "Integrated Public Health Laboratory at DHH, Keonjhar" invited vide Bid Identification No. C.C.E.K.C., Keonjhar No. 44/2023-24 is hereby cancelled due to Administrative reason.
Sd./- Chief Construction Engineer
Keonjhar (R&B) Circle, Keonjhar
OIPR-34033/11/0008/2425

COLLECTORATE, GANJAM, CHATRAPUR
(D.S.W.O. SECTION)
E-Mail:dswoganjam@nic.in
No.2039/ Dt.13.6.2024
SHORT TENDER CALL NOTICE FOR ENGAGEMENT OF TRANSPORTING AGENT UNDER SNP FEEDING PROGRAMME IN GANJAM DISTRICT FOR 2024-25
No.g-26: Sealed tenders in prescribed format under two bid system are invited from intending registered firms/authorized licensed Transport Contractor/Agents having valid TIN, PAN, GST registration & clearance certificate for undertaking transportation of food stuff (rice & wheat) under SNP feeding programme in Ganjam district for the year 2024-25. The tender paper (bid documents) containing detailed specification with terms and conditions can be obtained by downloading from the Ganjam district website https://ganjam.nic.in . The cost of tender paper is Rs.10,000/- which is to be deposited in shape of D.D in favour of District Social Welfare Officer, Ganjam and enclosed in the technical bid of the tender. Last date and time for receipt of tender paper is 28.06.2024 at 05.00 PM and will be opened On 29.06.2024 at 11.30 AM in the Collectorate, Ganjam, Chatrapur. The quotations must be sent through Registered Post / Speed Post only addressed to District Social Welfare Officer, Ganiam, Chatrapur, PIN-761020, Dist. Ganjam. Sending of quotations through couriers or by hand is not allowed. This office will not be responsible for any postal delay. The tender paper should be submitted in sealed cover super-scribing as "TENDER FOR UNDERTAKING TRANSPORTATION WORK UNDER SNP FEEDING PROGRAMME IN GANJAM DISTRICT-2024-25.
The Authority reserves the right to reject any or all the tenders without assigning any reason thereof.
By Order of Collector, Ganjam
Sd./- Dist. Social Welfare Officer
Ganjam, Chatrapur
OIPR-24124/11/0002/2425

OFFICE OF THE ADDITIONAL CHIEF ENGINEER
PUBLIC HEALTH CIRCLE, UNIT - V, BHUBANESWAR
Office: 0674-2390145, E-mail: sephbbsr@gmail.com
NOTICE
No. C-62: The following contractor, who were registered as "C" Class Contractor under S.E.P.H. Circle, Bhubaneswar. (Now Addl. Chief Engineer, P.H. Circle, Bhubaneswar) and their Registration Certificate are hereby cancelled as per his written request and their onetime deposit in shape of NSC will be refunded to him.

Sl. No.	Name and Address	Regn. No. & Class	This Office Order No. & Date
1)	Sri Bishnu Prasad Mohanty S/o. Rama Prasad Mohanty At: Kotapalla, P.O.: Tangisahi, P.S.: Bolagarh, Dist.: Khurdha	Regd. No. 1399 of 2015-16 'C' Class	S.E.P.H. Circle, BBSR No. 5510 Dt.31.10.2015
2)	Smt. Sarmistha Malla D/o. Nabaghana Malla At: Plot No. 2636/4609 Cenal Road, Word No. 45 P.O.: Budheswari Colony P.S.: Laxmisagar, Dist.: Khurdha	CDMS Regd. No. 485BH863 'C' Class (Up-Graded to "B" Class)	Addl. C.E.P.H. Circle, BBSR Dt.23.03.2023

This notice is required to be published for information of all Govt. Deptt./ Offices where they have executed the work. If any Govt. dues/materials are outstanding against the above contractor which are due to be recovered, may please be reported to the undersigned within 30 (Thirty) days from the date of publication of this notice for recovery/adjustment to Govt. accounts.
In case no report from any office/Deptt. are received within the stipulated period i.e. 30 days from the date of publication of this notice, the onetime deposit made by the contractor will be released/refunded to them without any further notice.
If any Govt. dues/materials detected by any office beyond the stipulated time, it will be their responsibility for the lapses what so ever.
Sd./- Additional Chief Engineer
P.H. Circle, Bhubaneswar
OIPR-13039/11/0001/2425

ଜାତୀୟ କମ୍ପାନୀ ଆଇନ ନ୍ୟାୟାଧିକରଣ, କଟକ ଖଣ୍ଡପୀଠଙ୍କ ଇଜିଲାସରେ
୨୦୨୩ର ସି.ଏ. (ସିଏଏ) ନଂ.୧୧/ସିବି
ସହିତ ସମ୍ପର୍କିତ
୨୦୨୪ର ସି.ପି. (ସିଏଏ) ନଂ.୬/ସିବି
ମାମଲାରେ: କମ୍ପାନୀ ଅଧିନିୟମ, ୨୦୧୩; ଏବଂ
ମାମଲାରେ: କମ୍ପାନୀ ଅଧିନିୟମ, ୨୦୧୩ର ଧାରା ୨୩୦–୨୩୨ ସହିତ ପଠନପୂର୍ବକ ବୁଝାମଣା (ବୁଝାମଣା, ବ୍ୟବସ୍ଥା ଏବଂ ମିଶ୍ରଣ) ନିୟମାବଳୀ, ୨୦୧୬ର ନିୟମ ୧୫ ଅଧୀନରେ ଏକ ଦରଖାସ୍ତ।
ଏବଂ
ମାମଲାରେ: ବାମବାସୁକୀ ବିନିମୟ ପ୍ରାଇଭେଟ୍ ଲିମିଟେଡ୍।
ସିଆଇଏନ୍: ୟୁ୫୧୧୦୯ଡବ୍ଲ୍ୟୁବି୨୦୦୮ପିଟିସି୧୨୧୮୧୧
କମ୍ପାନୀ ଅଧିନିୟମ, ୧୯୫୬ର ପ୍ରାବଧାନରେ ଗଠିତ ଏକ କମ୍ପାନୀ ଏବଂ କମ୍ପାନୀ ଅଧିନିୟମ, ୨୦୧୩ର ଅର୍ଥ ମଧ୍ୟରେ ରହିଥିବା ଏକ କମ୍ପାନୀ, ଯାହାର ପଞ୍ଜୀକୃତ କାର୍ଯ୍ୟାଳୟ ଠିକଣା ହେଉଛି ସ୍ଥାନ– ୧୫୬/ବି/୪, ବି.ଟି. ରୋଡ୍, ରୁମ୍ ନଂ.ସି–୨, 'ମ୍ରିଗାୟନୀ କମ୍ପ୍ଲେକ୍ସ', କୋଲକାତା–୭୦୦ ୦୩୫, ରାଜ୍ୟ– ପଶ୍ଚିମବଙ୍ଗ, ଯାହା ଉପରୋକ୍ତ କ୍ଷେତ୍ରାଧିକାର ବାହାରେ ଅଛି। (ହସ୍ତାନ୍ତରକାରୀ କମ୍ପାନୀ ନଂ.୧)
ଏବଂ
ମାମଲାରେ: ବୀଣାପାଣି ଗୁଡ୍‌ସ ପ୍ରାଇଭେଟ୍, ଲିମିଟେଡ୍।
ସିଆଇଏନ୍: ୟୁ୫୧୧୦୯ଡବ୍ଲ୍ୟୁବି୨୦୦୯ପିଟିସି୧୩୫୮୪୯
କମ୍ପାନୀ ଅଧିନିୟମ, ୧୯୫୬ର ପ୍ରାବଧାନରେ ଗଠିତ ଏକ କମ୍ପାନୀ ଏବଂ କମ୍ପାନୀ ଅଧିନିୟମ, ୨୦୧୩ର ଅର୍ଥ ମଧ୍ୟରେ ରହିଥିବା ଏକ କମ୍ପାନୀ, ଯାହାର ପଞ୍ଜୀକୃତ କାର୍ଯ୍ୟାଳୟ ଠିକଣା ହେଉଛି ସ୍ଥାନ– ୧୫, ସାର୍ ହରିରାମ ଗୋୟଙ୍କା ଷ୍ଟ୍ରିଟ୍, ତଳମହଲା, କୋଲକାତା–୭୦୦୦୦୭, ରାଜ୍ୟ– ପଶ୍ଚିମବଙ୍ଗ, ଯାହା ଉପରୋକ୍ତ କ୍ଷେତ୍ରାଧିକାର ବାହାରେ ଅଛି। (ହସ୍ତାନ୍ତରକାରୀ କମ୍ପାନୀ ନଂ.୨)
ଏବଂ
ମାମଲାରେ: ତେଜସ୍ୱିନୀ କମ୍ପୋସେଲ୍‌ସ ପ୍ରାଇଭେଟ୍ ଲିମିଟେଡ୍।
ସିଆଇଏନ୍: ୟୁ୫୧୧୦୯ଡବ୍ଲ୍ୟୁବି୨୦୦୯ପିଟିସି୧୩୨୩୪୯
କମ୍ପାନୀ ଅଧିନିୟମ, ୧୯୫୬ର ପ୍ରାବଧାନରେ ଗଠିତ ଏକ କମ୍ପାନୀ ଏବଂ କମ୍ପାନୀ ଅଧିନିୟମ, ୨୦୧୩ର ଅର୍ଥ ମଧ୍ୟରେ ରହିଥିବା ଏକ କମ୍ପାନୀ, ଯାହାର ପଞ୍ଜୀକୃତ କାର୍ଯ୍ୟାଳୟ ଠିକଣା ହେଉଛି ସ୍ଥାନ– ୨୧୬, ଓଲ୍ଡ ଚାଇନା ବଜାର ଷ୍ଟ୍ରିଟ୍, ୫ମ ମହଲା, କୋଲକାତା – ୭୦୦ ୦୦୧, ରାଜ୍ୟ– ପଶ୍ଚିମବଙ୍ଗ, ଯାହା ଉପରୋକ୍ତ କ୍ଷେତ୍ରାଧିକାର ବାହାରେ ଅଛି। (ହସ୍ତାନ୍ତରକାରୀ କମ୍ପାନୀ ନଂ.୩)
ଏବଂ
ମାମଲାରେ: ଅରୁନ୍ଧତୀ କ୍ୟୁଏଲର୍ସ ପ୍ରାଇଭେଟ୍ ଲିମିଟେଡ୍।
ସିଆଇଏନ୍: ୟୁ୩୬୯୧୧ଓଆର୍‌୨୦୦୫ପିଟିସି୦୦୮୨୧୭
କମ୍ପାନୀ ଅଧିନିୟମ, ୧୯୫୬ର ପ୍ରାବଧାନରେ ଗଠିତ ଏକ କମ୍ପାନୀ ଏବଂ କମ୍ପାନୀ ଅଧିନିୟମ, ୨୦୧୩ର ଅର୍ଥ ମଧ୍ୟରେ ରହିଥିବା ଏକ କମ୍ପାନୀ, ଯାହାର ପଞ୍ଜୀକୃତ କାର୍ଯ୍ୟାଳୟ ଠିକଣା ହେଉଛି ସ୍ଥାନ– ସମ୍ବଲପୁର ରୋଡ୍, ପୋ.ଅ.– ବଲାଙ୍ଗୀର, ଓଡ଼ିଶା – ୭୬୭୦୦୧, ରାଜ୍ୟ– ଓଡ଼ିଶା, ଯାହା ଉପରୋକ୍ତ କ୍ଷେତ୍ରାଧିକାର ମଧ୍ୟରେ ଅଛି। (ହସ୍ତାନ୍ତରଗ୍ରାହୀ କମ୍ପାନୀ)
ଏବଂ
ମାମଲାରେ:
ଅରୁନ୍ଧତୀ କ୍ୟୁଏଲର୍ସ ପ୍ରାଇଭେଟ୍ ଲିମିଟେଡ୍ ..... ଆବେଦନକାରୀ
ପିଟିସନ ନୋଟିସ
ଉପରନାମିତ ଆବେଦନକାରୀ କମ୍ପାନୀ ଦ୍ୱାରା ୫ ଜୁନ୍, ୨୦୨୪ରେ ମିଶ୍ରଣ ଯୋଜନାର ନିଶ୍ଚିତକରଣ ପାଇଁ କମ୍ପାନୀ ଅଧିନିୟମ, ୨୦୧୩ର ଧାରା ୨୩୨ ଅଧୀନରେ ଏକ ଆବେଦନ (ପିଟିସନ) ଉପସ୍ଥାପିତ କରାଯାଇଥିଲା ଏବଂ ତାହାକୁ ଜାତୀୟ କମ୍ପାନୀ ଆଇନ ନ୍ୟାୟାଧିକରଣ, କଟକ ଖଣ୍ଡପୀଠଙ୍କ ଇଜିଲାସରେ ତା୨୪।୦୭।୨୦୨୪ରିଖ ଦିନ ଶୁଣାଣି ପାଇଁ ଧାର୍ଯ୍ୟ କରାଯାଇଛି।
କଥିତ ଆବେଦନ (ପିଟିସନ) ସପକ୍ଷ କିମ୍ବା ବିରୋଧରେ ନିଜର ମତାମତ ଦାଖଲ କରିବା ପାଇଁ ଇଚ୍ଛୁକ ଯେକୌଣସି ବ୍ୟକ୍ତି ନିଜର ଅଭିପ୍ରାୟ ନୋଟିସକୁ ନିଜର କିମ୍ବା ନିଜର ଓକିଲଙ୍କ ଦସ୍ତଖତ ଏବଂ ନିଜର ନାମ ଓ ଠିକଣା ସହିତ ଏପରି ଭାବେ ପଠାଇବେ, ଯାହା ଆବେଦନକାରୀଙ୍କ ଓକିଲଙ୍କ ନିକଟକୁ ଆବେଦନ (ପିଟିସନ) ଶୁଣାଣି ଲାଗି ସ୍ଥିର ହୋଇଥିବା ଦିବସର ୭ (ସାତ) ଦିନ ପୂର୍ବରୁ ପହଞ୍ଚିବା ଯଦି ସେ ଆବେଦନ (ପିଟିସନ)କୁ ବିରୋଧ କରୁଥାନ୍ତି, ତେବେ ନୋଟିସ ସହିତ ଆପତ୍ତିର କାରଣ କିମ୍ବା ତାଙ୍କର ସତ୍ୟପାଠ ସଂଲଗ୍ନ କରାଯିବା ଜରୁରୀ ଅଟେ। ଏହି ଆବେଦନ (ପିଟିସନ)ର ନକଲ ହାସଲ କରିବାକୁ ଚାହୁଁଥିବା ଯେକୌଣସି ବ୍ୟକ୍ତିଙ୍କୁ ସେଥି ନିମନ୍ତେ ନିର୍ଦ୍ଧାରିତ ଶୁଳ୍କର ପରିଶୋଧ ପରେ ନିମ୍ନ ସ୍ୱାକ୍ଷରକାରୀଙ୍କ ଦ୍ୱାରା ତାହା ଯୋଗାଇଦିଆଯିବ।
ତାରିଖ: ୧୮।୦୬।୨୦୨୪
ପଲ୍ଲବ ସମାଜଦାର
ଆବେଦନକାରୀଙ୍କ ଓକିଲ
ଠିକଣା: ୭ସି, କିରଣ ଶଙ୍କର ରୟ ରୋଡ୍, 'ହେଷ୍ଟିଂସ୍ ଚାମ୍ବର୍ସ', ବେସ୍‌ମେଣ୍ଟ, କୋଲକାତା–୭୦୦୦୦୧

ODISHA HYDRO POWER CORPORATION LTD
CIN: U40101OR1995SGC003963
(GOVERNMENT OF ODISHA UNDERTAKING)
OFFICE OF THE GENERAL MANAGER (EL.)
CHIPLIMA HYDRO ELECTRIC PROJECT, CHIPLIMA
At/PO – CHIPLIMA, VIA-C.A. CHIPLIMA – 768025, DIST-SAMBALPUR (ODISHA)
WEB: www.ohpcltd.com (0663) 2460661,
Email-hpschiplima@yahoo.in, Fax No. (0663) 2460505
No. CAD-274
No.-CHEP/TW-324/2452 Date: 18.06.2024
TENDER CALL NOTICE NO.-CHEP-02/2024-25
Sealed tenders are invited in two parts i.e. (i) Techno Commercial Bid & (ii) Price Bid in separate sealed envelopes from the eligible reputed Firms / Contractors / Agencies for the following work;

Description	Cost of Tender Paper (Non-refundable)	Estimated Cost / EMD
Supply & Installation of Sign Boards at different locations of CHEP, Chiplima	Rs.4,720/- (Rs.4,000/- + GST @18%)	Rs.5,96,345.00 / EMD = Rs.5,970.00

For details of Schedule of Dates, Tender Documents, Terms & Conditions and Corrigendum, please visit our website www.ohpcltd.com from dtd.21.06.2024 up to 12:30 PM of dtd.04.07.2024.
OIPR-04006/11/0003/2425 Sd/- C & P Head, CHEP, Chiplima

ZILLA SWASTHYA SAMITI, MAYURBHANJ
Office of the CDM & PHO-cum-District Mission Director, NHM, Mayurbhanj, Odisha, 757001
Advt. No. 2063/ NHM /2024-25 Dt. 18/06/24
SHORT TENDER CALL NOTICE
No.E-48: Sealed short tenders are invited from the interested eligible bidders for providing accommodation, conference hall facility & food for trainees of CPCH training in Baripada Municipality area. The eligible criteria, the terms of reference and the formats for submission of bid as set forth in the tender document can be downloaded from the website www.mayurbhanj.nic.in. Interested bidders fulfilling the eligibility criteria may submit their proposal(s) with EMD, Tender paper cost & document as per tender call notice. The bidders have to submit their proposal(s) at the O/o: The CDM & PHO cum District Mission Director, Mayurbhanj. Proposal(s) complete in all respect should reach the undersigned on or before 11.00 AM of 05.07.2024 through Regd./ Speed Post/Courier and the same will be opened on 05.07.2024 at 04.00 PM. The undersigned reserves the right to reject any or all the tender(s) without assigning any reason thereof.
Sd./- Chief District Medical & Public Health Officer, Mayurbhanj
OIPR-10020/11/0001/2425

See Career Appointment on every Wednesday & Saturday

BHUBANESWAR DEVELOPMENT AUTHORITY
AKASH SHOVA BUILDING, SACHIVALAYA MARG, BHUBANESWAR-751001
Visit us at:http://www.bda.gov.in
Bid Identification No.750 **INVITATIONS FOR BIDS (IFB)** Dated 19.06.2024
No.CAD-280: 1.Executive Engineer, Division-IV, BDA, Bhubaneswar on behalf of Bhubaneswar Development Authority invites percentage rate bids in double cover system conforming to the Detailed Tender Call Notice (DTCN) from **Manufacturer/ Authorized System Integrator having authorization from OEM of Intercom system**, having PAN and valid EPF & ESI registration No., GST Certificate for the Item of work mentioned in the table below.

Sl. No.	Name of Work	Estimated Cost (in Rs.)	EMD (in Rs.)	Cost of Tender Paper (in Rs.)	Period of Completion
1	2	3	4	5	6
1.	Providing Intercom facilities for Housing Project over 7.00 Acres land at Subud-hipur,Bhubaneswar	24,15,580.00	1 % of the estimated cost put to tender. (Through online transfer by the last date & time for receipt of bids)	6,000/-+ GST @18% (Through online Transfer by the last date & time for receipt of bids)	21 (Twenty One) days

2.The Bid documents will be available in the website:https://tendersodisha.gov.in from 21.06.2024 to 01.07.2024 upto 17.00 hours. 3. Bids along with cost of tender paper and EMD (Bid Security) shall be received only "Online" on or before 01.07.2024 upto 17.00 hours. The bidder must possess compatible Digital Signature Certificate (DSC) of Class-III. 4. Other details can be seen in the bidding documents. 5. The authority reserves the right to cancel any or all bids at any moment without assigning any reason thereof. 6. Any addendum/corrigendum/ cancellation shall only be uploaded in the website: https://tendersodisha.gov.in.
OIPR-13033/11/0026/2425 Sd./- Executive Engineer, Division-IV, BDA

STATE SELECTION BOARD
Higher Education Department,
Unit - II, Ashok Nagar, Bhubaneswar - 9
No.N-29
Programme for
Common P.G. Entrance Test (CPET) - 2024

Date & Day	Ist Sitting	IInd Sitting	IIIrd Sitting
	10.00 A.M - 11.00 A.M (10.00-11.20 A.M. for PwD candidates)	12.30 P.M - 1.30 P.M (12.30-1.50 P.M. for PwD candidates)	3.00 P.M.-4.00 P.M. (3.00-4.20 P.M for PwD candidates)
	Subjects	Subjects	Subjects
03.07.2024 (Wednesday)	Anthropology (Arts) Anthropology (Science) Statistics	Geography Hindi	MBA (Business Administration)
04.07.2024 (Thursday)	Commerce	Law

ଦୋଛକିରେ ମୃଣାଳ

ମୃଣାଳ ଠାକୁର ଏବେ ଲଣ୍ଡନରେ ଡେରା ପକାଇଛନ୍ତି। ହେଲେ ସେ ସେଠାକୁ କାହିଁକି ଯାଇଛନ୍ତି ଜାଣନ୍ତି ? ଯେହେତୁ ଶୁଟିଂରୁ ଏବେ ଟିକେ ଫୁରସତ ମିଳିଛି ତେଣୁ ମାଇଣ୍ଡ ଫ୍ରେଶ୍ କରିବାକୁ ସେ ସେଠାକୁ ଯାଇଛନ୍ତି। କିନ୍ତୁ ଏପଟେ ଟେନ୍‌ସନ ସତେଯେମିତି ତାଙ୍କର ପିଛା ଛାଡ଼ିବାକୁ ନାରାଜ। ତାହାର କାରଣ ହେଲା ବିକିନି। କଥା କ'ଣ କି ଲଣ୍ଡନରେ ସେ ବୁଲିବା ସହ ବିକିନି ପିନ୍ଧି କିଛି ଫଟୋ ଶୁଟ୍ କରିଛନ୍ତି। କେବଳ ସେତିକି ନୁହେଁ, ଏହି ଫଟୋଗୁଡ଼ିକୁ ସେ ସୋସିଆଲ ମିଡିଆରେ ମଧ୍ୟ ଅପ୍‌ଲୋଡ୍ କରିଛନ୍ତି। ଆଉ ତା'ପରେ ଏଭଳି ଫଟୋ ଆଲୋଚନାର କେନ୍ଦ୍ରବିନ୍ଦୁ ସାଜିଛି। ଶେଷରେ ଏ ନେଇ ବାଧ୍ୟ ହୋଇ ମୁହଁ ଖୋଲିଛନ୍ତି ଏହି ଅଭିନେତ୍ରୀ। ସେ କହନ୍ତି, 'ମୋ ବିକିନି ପିନ୍ଧିବାକୁ ନେଇ କାହିଁକି ଚର୍ଚ୍ଚା ହେଉଛି ତାହା ମୁଁ ଜାଣିପାରୁନି। ଚର୍ଚ୍ଚାରେ ରହିବାକୁ ମୁଁ ଏପରି କଷ୍ଟ୍ୟୁମ ପିନ୍ଧିଛି ବୋଲି କେହି କେହି କହୁଛନ୍ତି। ହେଲେ ସତ କଥା ହେଲା କେତୋଟି ଫଟୋ ଶୁଟ୍ ପାଇଁ ମୁଁ ବିକିନି ପିନ୍ଧିଥିଲି। ଏହାକୁ ନେଇ ଏତେ ଆଲୋଚନା ହେବା ଠିକ୍ ନୁହେଁ।' ମୃଣାଳଙ୍କ ହାତରେ ଏବେ ବ୍ୟାକ୍-ଟୁ-ବ୍ୟାକ୍ ତିନୋଟି ଅଫର ରହିଛି। ଯେହେତୁ ଏ ନେଇ ଆଲୋଚନା ଚାଲିଛି, ତେଣୁ ଏ ନେଇ ବିସ୍ତୃତ ସୂଚନା ଦେବାକୁ ଉଚିତ ମଣିନାହାନ୍ତି ସେ।

ଯାହା ଭାବୁଥିଲେ ସମ୍ମିତ

ସମ୍ମିତ

କଥାରେ ଅଛି- ଏ ମନ ଖୋଜୁଥାଏ ଯାହା, କାଳେ ପ୍ରାପତ ହୁଏ ତାହା। କଥା କ'ଣ କି ସମ୍ମିତ ଏବେ ରିଲିଜ୍ ଅପେକ୍ଷାରେ ଥିବା ବିଜୟ କାନ୍ଦୋଇଙ୍କ ପ୍ରଯୋଜିତ ଫିଲ୍ମ 'ହେ ରାମ : କର୍ମ ହିଁ ଭଗବାନ'ରେ ଏକ ଭିନ୍ନ ଭୂମିକାରେ ଦର୍ଶକଙ୍କ ସାମ୍ନାକୁ ଆସୁଛନ୍ତି। ଏହାର କାହାଣୀ ରଚନା ସହ ନିର୍ଦ୍ଦେଶନା ଭାର ସମ୍ଭାଳିଛନ୍ତି ବାସୁଦେବ ବାରାଦ। ଗୀତଗୁଡ଼ିକୁ ସ୍ୱର ଦେଇଛନ୍ତି ଅଭିଜିତ ମଜୁମ୍‌ଦାର। ଏ ସମ୍ପର୍କରେ ସମ୍ମିତ କହନ୍ତି, 'ଏହି ଫିଲ୍ମଟି ମୋ ପାଇଁ ବେଶ୍ ମାଇଲେଜ୍ ସାବ୍ୟସ୍ତ ହେବ ବୋଲି ଆଶା ରଖିଛି। ମୋ ଅଭିନୀତ ସିନେମାଗୁଡ଼ିକୁ ଦର୍ଶକ ଗ୍ରହଣ କରିଛନ୍ତି ତାହା ମୋ ପାଇଁ ବଡ଼ କଥା। ଏଥିରେ ମୋ ଭୂମିକା ସମ୍ପୂର୍ଣ୍ଣ ଡିଫରେଣ୍ଟ।' ଉକ୍ତ ଚିତ୍ରରେ ସମ୍ମିତଙ୍କ ସହ ସ୍କ୍ରିନ୍ ଶେୟାର କରିଛନ୍ତି ଆର୍ଲିନ ଅଙ୍କିତା।

ରିଲିଜ୍ ଅପେକ୍ଷାରେ..

ସୀତା

ନୂଆ ଓଡ଼ିଆ ସିନେମା 'ସୀତା' ଖୁବ୍‌ଶୀଘ୍ର ରିଲିଜ୍ ହେବ ବୋଲି ପ୍ରଯୋଜନା ସଂସ୍ଥା ପକ୍ଷରୁ ସୂଚନା ଦିଆଯାଇଛି। ଏହାର କାହାଣୀ ରଚନା କରିଛନ୍ତି ଅଭିନେତାରୁ ନିର୍ଦ୍ଦେଶକ ସାଜିଥିବା ଅଶ୍ୱିନୀ ତ୍ରିପାଠୀ। କେବଳ ସେତିକି ନୁହେଁ, ଏହି ଫିଲ୍ମର ଚିତ୍ରନାଟ୍ୟ ରଚନା କରିବା ସହ ପ୍ରଯୋଜନା ମଧ୍ୟ କରୁଛନ୍ତି। ସବୁଠାରୁ ଖାସ୍ କଥା ହେଲା, ଚିତ୍ରଟିର ନିର୍ଦ୍ଦେଶନା ଭାର ମଧ୍ୟ ସମ୍ଭାଳିଛନ୍ତି ଅଶ୍ୱିନୀ। ଏକ ଭିନ୍ନ ଧରଣର କାହାଣୀକୁ ଆଧାର କରି ସଂଳାପ ରଚନା କରିଛନ୍ତି ବରିଷ୍ଠ ସଂଳାପକାର ଡ. ରଜନୀ ରଞ୍ଜନ। ଏ ସମ୍ପର୍କରେ ସେ କହନ୍ତି, 'ବର୍ତ୍ତମାନ ସମାଜରେ ଅନେକ ଘଟଣା ଘଟୁଛି, ଯାହାକୁ ଆଧାର କରି ସୁନ୍ଦର ସିନେମା ନିର୍ମାଣ କରାଯାଇପାରିବ। ସେଭଳି ଏକ କରେଣ୍ଟ ଇସ୍ୟୁକୁ ନେଇ କାହାଣୀ ରଚନା କରାଯାଇଛି। ବିଶେଷଭାବରେ ଚାଷୀ ସମସ୍ୟାକୁ ଏଥିରେ ପ୍ରାଧାନ୍ୟ ଦିଆଯାଇଛି। ମୋର ଯେତିକି ବିଶ୍ୱାସ ଏହି ଫିଲ୍ମଟି ଦର୍ଶକଙ୍କୁ ଶତ ପ୍ରତିଶତ ମନୋରଞ୍ଜନ ଦେବ।' ଏହି ଫିଲ୍ମର ଟାଇଟଲ ଭୂମିକାରେ ଅଭିନୟ କରୁଛନ୍ତି ଦେବଯାନୀ। ଏଥିରେ ସଂଯୋଜିତ ଗୀତଗୁଡ଼ିକୁ ସ୍ୱର ଦେଇଛନ୍ତି ଜାପାନୀ ଭାଇ। ଏଥିରେ ଦେବଯାନୀଙ୍କ ବ୍ୟତୀତ ସମରେଶ ରାଉତରାୟ, ଇଲୁ ବାନାର୍ଜୀ, ଶକ୍ତି ବରାଳ ଏବଂ ପିଙ୍କି ପ୍ରଧାନ ପ୍ରମୁଖ କଳାକାର ଅଭିନୟ କରିଛନ୍ତି।

'ସୀତା' ଫିଲ୍ମର ଏକ ଦୃଶ୍ୟ

ଦିଶାଙ୍କୁ ବୋରିଂ ଲାଗିଲେ...

ଦିଶା ପଟାନି ଯେତେବେଳେ ବାହାରକୁ ଯାଆନ୍ତି, ଗୋଟିଏ କଥାକୁ ଆଦୌ ଭୁଲି ନ ଥାନ୍ତି। ଯଦି ବା କେବେ ମନେ ନଥାଏ, ତେବେ ମାର୍କେଟ୍‌ରୁ କିଣିନେବାକୁ ପଛାଇ ନ ଥାନ୍ତି। ହେଲେ ସେ ଜିନିଷଟି କ'ଣ ଜାଣିବେନି ? ଚା' ପ୍ୟାକେଟ୍। ଅସଲ କଥା ହେଲା ଦିଶା ବାହାରକୁ କିମ୍ବା ଶୁଟିଂ ଶେଟ୍‌କୁ ଗଲେ ସାଙ୍ଗରେ ଚା' ପ୍ୟାକେଟ ନେଇଯାଆନ୍ତି। ବୋରିଂ ଲାଗିଲେ ତାଙ୍କୁ ଲୋଡ଼ା କେବଳ ଚା' କପେ। ଏ ନେଇ ଦିଶା କହନ୍ତି, 'ମୋ ଭ୍ୟାନିଟ୍‌ରେ ସବୁବେଳେ ୩-୪ ପ୍ୟାକେଟ ଚା' ଥାଏ। ପୁଣି ଚା' ପ୍ରସ୍ତୁତ କରିବାକୁ ସରଞ୍ଜାମ ସାଙ୍ଗରେ ନେବାକୁ ଭୁଲି ନ ଥାଏ। ଏପରି କି ଶୁଟିଂ ସେଟ୍‌ରେ ନିଜେ ଚା' ପ୍ରସ୍ତୁତ କରି ପିଇଥାଏ। ସତରେ ବୋରିଂ ଲାଗୁଥିଲେ ସେସମୟରେ ମୋତେ କପେ ଚା' ହିଁ ଫୁଲ୍ ରିଫ୍ରେଶମେଣ୍ଟ ଦେଇଥାଏ। ତେଲୁଗୁ ଫିଲ୍ମ 'ଲୋଫର'ରୁ (୨୦୧୫) ଦିଶାଙ୍କର ବଡ଼ ପରଦା କ୍ୟାରିୟର ଆରମ୍ଭ ହୋଇଥିଲା। ଠିକ୍ ଏହାର ବର୍ଷକ ପରେ ତାଙ୍କୁ ବଲିଉଡ୍‌ରେ ବ୍ରେକ୍ ମିଳିଥିଲା। ତାଙ୍କ ଅଭିନୀତ ପ୍ରଥମ ହିନ୍ଦୀ ସିନେମା ଥିଲା 'ଧୋନୀ : ଦ ଅନଟୋଲ୍ଡ ଷ୍ଟୋରି'। ତା'ପରେ ସେ 'ୱେଲକମ୍ ଟୁ ନ୍ୟୁୟର୍କ', 'ବାଗୀ-୨, 'ଏକ ଭିଲେନ୍ ରିଟର୍ନ୍ସ' ଏବଂ 'ୟୋଦ୍ଧା' ଆଦି ଫିଲ୍ମରେ ଅଭିନୟ କରିସାରିଛନ୍ତି। ଅନ୍ୟପକ୍ଷରେ ତେଲୁଗୁ-ହିନ୍ଦୀ ଭାଷାରେ ନିର୍ମିତ ତଥା ଚଳିତ ମାସ ୨୭ରେ ରିଲିଜ ହେଉଥିବା 'କଲ୍‌କି ୨୮୯୮ ଏଡି'ରେ ଦିଶାଙ୍କୁ ଦେଖିବାକୁ ମିଳିବ।

ଦିଶା

ଯତ ହେଲା ଆକଳନ

ଓଲିଉଡ୍‌ର ଅନ୍ୟତମ ଲୋକପ୍ରିୟ ଅଭିନେତା ଅନୁଭବ ମହାନ୍ତି ଯାହା ଆକଳନ କରିଥିଲେ, ତାହା ସତରେ ପରିଣତ ହୋଇଛି। କଥା କ'ଣ କି ତାଙ୍କ ଅଭିନୀତ, ହିମାଦ୍ରି ତନୟ ଦାସଙ୍କ ପ୍ରଯୋଜିତ ଏବଂ ଅଜୟ ପାଢ଼ୀଙ୍କ ନିର୍ଦ୍ଦେଶିତ ଭିନ୍ନ ଧରଣର ଓଡ଼ିଆ ଚଳଚ୍ଚିତ୍ର 'କୁହୁଡ଼ି' ଚଳିତବର୍ଷ ରଜରେ ମୁକ୍ତିଲାଭ କରିଛି। ଏକ ପାରିବାରିକ କଥାବସ୍ତୁକୁ ନେଇ କାହାଣୀ ଗତିଶୀଳ। ଇତିମଧ୍ୟରେ ସିନେମାଟି ବକ୍ସ ଅଫିସରେ ଭଲ ବିଜନେସ୍ କରିବା ସହ ଦର୍ଶକଙ୍କ ମନ ଜିଣିବାରେ ସକ୍ଷମ ହୋଇଛି। ହଁ, ଯେତେବେଳେ ଫିଲ୍ମଟିର ପ୍ରାରମ୍ଭିକ କାମ ଚାଲିଥିଲା ସେତେବେଳେ ଅନୁଭବ ଏପରି ଆକଳନ କରିଥିଲେ, ଯାହା ଏବେ ସତରେ ପରିଣତ ହୋଇଛି। ପ୍ରଥମ ଥର ପାଇଁ ଅନୁଭବ ବଡ଼ ପରଦାରେ ଓକିଲ ଭୂମିକାରେ ଅଭିନୟ କରିବା ସହ ନିଜ ଅଭିନୟ ଦକ୍ଷତାର ପରିଚୟ ମଧ୍ୟ ଦେଇଛନ୍ତି। ଏହି ଫିଲ୍ମରେ ତାଙ୍କ ବ୍ୟତୀତ ଦ୍ୱିପଦ୍ୱିତ ଦାସମହାପାତ୍ର, ସୁପ୍ରିୟା ନାୟକ, ପ୍ରକୃତି ମିଶ୍ର, କୁନା ତ୍ରିପାଠୀ, ଶକ୍ତି ବରାଳ ଓ ସୁକୁମାର ଗୁଣ୍ଡୁ, ସୁଶୀଲ ମିଶ୍ର ଏବଂ ଶିଶୁ କଳାକାର ପିହୁ ଓ ଦୀକ୍ଷା ଅଭିନୟ କରିଛନ୍ତି। ଫିଲ୍ମଟିର ପ୍ରଚାର, ପ୍ରସାର ଦାୟିତ୍ୱରେ ଅଛନ୍ତି ମିଡିଆ ପ୍ଲାନର କ୍ରିଏଟିଭ ହେଡ ପ୍ରଣୟ ଜେଠୀ।

'କୁହୁଡ଼ି' ଫିଲ୍ମରେ ଅନୁଭବ

ଅପେକ୍ଷା ଶୁଭ ଦିନକୁ

ଚନ୍ଦନ ଫିଲ୍ମସ୍ ବ୍ୟାନରରେ ପ୍ରସ୍ତୁତ ହୋଇଛି ନୂଆ ଓଡ଼ିଆ ସିନେମା 'ହିଟ୍‌ଲର'। ଫିଲ୍ମଟିର କାହାଣୀରେ ଆକ୍ସନ ଏବଂ ଫ୍ୟାମିଲି ଡ୍ରାମା ଭରି ରହିଛି। ଚିତ୍ରର ଟାଇଟଲ ଭୂମିକାରେ ଅଭିନୟ କରୁଛନ୍ତି ଦୀପକ। ଡ. ପ୍ରକାଶ ଶ୍ରୀଚନ୍ଦନଙ୍କ ଦ୍ୱାରା ପ୍ରଯୋଜିତ ଏହି ସିନେମାର ନିର୍ଦ୍ଦେଶନା ଭାର ସମ୍ଭାଳିଛନ୍ତି କୋରିଓଗ୍ରାଫର-କମ୍-ନିର୍ଦ୍ଦେଶକ ସୁଧାକର ବସନ୍ତ। ଦିଲୀପ ଶ୍ରୀଚନ୍ଦନଙ୍କ କାହାଣୀକୁ ଆଧାର କରି ସଂଳାପ ରଚନା କରିଛନ୍ତି ମନୋରଞ୍ଜନ ରାଉଳ। ଅଜିତ ପ୍ରକାଶ ସିନେମାଟୋଗ୍ରାଫି ଦାୟିତ୍ୱ ତୁଲାଇଛନ୍ତି। ଏଥିରେ ଦୀପକଙ୍କ ବ୍ୟତୀତ ଅର୍ଲିନ ଅଙ୍କିତା, ସୁକାନ୍ତ ପାତ୍ର, ହରିହର ମହାପାତ୍ର, ଦିବ୍ୟା,ସିଆ, ରାଜଶ୍ରୀ, ଦୁର୍ଗା, ପଲଶ କୁମାର, ମଧୁସୂଦନ ରାଓଙ୍କୁ ମଧ୍ୟ ଦେଖିବାକୁ ମିଳିବ। ଫିଲ୍ମରେ ସଂଯୋଜିତ ତଥା ଡା. ନିର୍ମଳ ନାୟକଙ୍କ ରଚିତ ଗୀତଗୁଡ଼ିକୁ ସ୍ୱର ଦେଇଛନ୍ତି ଅନ୍ୟତମ ଆଗଧାଡ଼ିର ସଙ୍ଗୀତ ନିର୍ଦ୍ଦେଶକ ଅଭିଜିତ ମଜୁମଦାର। ଏହାପୂର୍ବରୁ ଏହି ବ୍ୟାନରରେ 'ମହା ଶଙ୍କରା' ନିର୍ମିତ ହୋଇଥିଲା। 'ଆମ ବ୍ୟାନରରେ ଆମେ ସବୁବେଳେ କାହାଣୀ ଏବଂ ତା'ସହ କଳାକାର ଚୟନକୁ ଗୁରୁତ୍ୱ ଦେଉ। ତା'ସହ ଫିଲ୍ମର ସଂଳାପ, ସଙ୍ଗୀତ ଏବଂ ଉପସ୍ଥାପନା ଦିଗ ପ୍ରତି ମଧ୍ୟ ଶତ ପ୍ରତିଶତ ଦୃଷ୍ଟି ଦିଆଯାଏ। ଚଳିତବର୍ଷ ଜୁନ୍‌ରେ ରିଲିଜ୍ ହେବାକୁ ଥିବା 'ହିଟଲର' ଫିଲ୍ମଟି ମଧ୍ୟ ଓଡ଼ିଆ ଦର୍ଶକଙ୍କ ମନକୁ ଛୁଇଁବ ବୋଲି କହନ୍ତି ଏହାର ପ୍ରଯୋଜକ। ଫିଲ୍ମଟି ଖୁବ୍‌ଶୀଘ୍ର ପରଦା ଉପରକୁ ଆସିବ ବୋଲି ପ୍ରଯୋଜନା ସଂସ୍ଥା ପକ୍ଷରୁ ସୂଚନା ଦିଆଯାଇଛି।

'ହିଟଲର' ଫିଲ୍ମରେ ଦୀପକ-ଅର୍ଲିନ ଅଙ୍କିତା

ଅପେରା ହାଲ୍‌ଚାଲ୍‌କ

ଚ୍ୟାଲେଞ୍ଜ ଦେବ ଯାତ୍ରା ଯାଜ୍ଞସେନୀ

ଆସନ୍ତା ଯାତ୍ରା ସିଜନରେ ଏକ ବିଗ୍‌ବଜେଟ ତଥା ଷ୍ଟାର ଷ୍ଟଡେଡ୍ ନୂଆ ଅପେରା ପାର୍ଟି ଆତ୍ମପ୍ରକାଶ କରିଛି। 'ଯାତ୍ରା ଯାଜ୍ଞସେନୀ' ନାମରେ ନାମିତ ଏହି ପାର୍ଟିରେ ଜଲିଉଡ୍‌ର ନାମୀ କଳାକାରଙ୍କୁ ଦେଖିବାକୁ ମିଳିବ। ତା' ସହ ଯାତ୍ରା ଦର୍ଶକଙ୍କୁ ଶତ ପ୍ରତିଶତ ହାଇଭୋଲ୍‌ଟେଜ ମନୋରଞ୍ଜନ ଦେବାକୁ ଏହି ପାର୍ଟି ଦୃଢ଼ ପ୍ରତିଶ୍ରୁତି ଦେଉଛି ବୋଲି କହନ୍ତି ଏହାର ପରିଚାଳନା ନିର୍ଦ୍ଦେଶକ ପ୍ରଭାତ କୁମାର ପଣ୍ଡା। ୨୦୨୪-୨୫ ପାଇଁ ଏହାର ଆଖଡ଼ା ପୂଜା ଚଳିତ ମାସ ୨୧ରେ ଯାଜପୁରସ୍ଥ ଷଠିପୁର ଲିଙ୍ଗେଶ୍ୱରଠାରେ ଅନୁଷ୍ଠିତ ହେବ ବୋଲି ସେ ସୂଚନା ଦେଇଛନ୍ତି। ଏହି ପାର୍ଟି ପକ୍ଷରୁ ପ୍ରସ୍ତୁତ କରାଯାଉଥିବା ନୂଆ ନାଟକଗୁଡ଼ିକ ହେଲା- 'ତୁ ଥା ମୁଁ ଯାଉଛି ରୁଷି' (ରଚନା- ଡ. ଦୀପକ ଜେନା, ନିର୍ଦ୍ଦେଶନା- ମହେଶ ହାଜରା), 'ଆଖିର ଦୋଷ ନା ଲୁହର ଦୋଷ' (ରଚନା- ସୁଧାଂଶୁ ନାୟକ, ନିର୍ଦ୍ଦେଶନା : ଅଶ୍ରୁମୋଚନ ମହାନ୍ତି), 'ପାଞ୍ଚ ପତିରେ ମୁଁ କାହିଁକି ସତୀ' (ରଚନା-ଜୀବନ ଜେନା, ନିର୍ଦ୍ଦେଶନା- ତାପସ ସ୍ୱାଇଁ) ଏବଂ ହର ବାରିକଙ୍କର 'କାହାର କ'ଣ ହଜିଛି'। ମା' ହିଙ୍ଗୁଳା ଏଣ୍ଟରଟେନ୍‌ମେଣ୍ଟ ପ୍ରା.ଲି. ନିବେଦିତ ତଥା ଆଡ୍‌ଭୋକେଟ ସୁଦୀପ୍ତା ସିଂହଙ୍କ ପ୍ରଯୋଜିତ ଏହି ପାର୍ଟିରେ ଏଥର ଧନଶଙ୍ଖାଳି, ଉତ୍ତମ, ମିନୁ ମହାପାତ୍ର, ଅଭିନ୍ନ ପାଢ଼ୀ, ଗୁଞ୍ଜୁ, ନୀଲ୍, କେପି, ତାପସ କୁମାରୀ, ବର୍ଷା (ସିରିଏଲ୍), ରୂପା, ଲିଲି, ଗଗନ ପଣ୍ଡା, ରମାକାନ୍ତ, ଆଦିକନ୍ଦ, କେଞ୍ଚୁଆ, ଲିଜା ଏବଂ ଟିକିଙ୍କୁ ଦେଖିବାକୁ ମିଳିବ। ଉପସ୍ଥାପନା ଦାୟିତ୍ୱ ତୁଲାଇବେ ମିଲନ ଏବଂ ସୁମି।

ପ୍ରଭାତ କୁମାର ପଣ୍ଡା

ମନ ବଳାଇଛନ୍ତି କିଆରା

କିଆରା ଆଡ୍‌ଭାନୀଙ୍କ ମୁଣ୍ଡକୁ ଏକ ନୂଆ ଆଇଡିଆ ଜୁଟିଛି। ଏଣିକି ଅଭିନୟ ସହ ସେ ସମାଜସେବା ମଧ୍ୟ କରିବେ। ଏଥିପାଇଁ ସେ ଏକ ଗ୍ରୁପ୍ ଗଠନ କରିଛନ୍ତି। ଏ ସମ୍ପର୍କରେ କିଆରା କହନ୍ତି, 'ଅନେକ ସ୍ଥାନ ବୁଲିବା ପରେ ଥରେ ମୋ ମନରେ ସମାଜସେବା କଥା ଉଠିଥିଲା। ତା'ପରେ ଏ ନେଇ ଗମ୍ଭୀର ଭାବରେ ଚିନ୍ତା କରିଥିଲି। ତା'ସହ କେତେ ଜଣ ନାମୀ ସମାଜସେବୀଙ୍କ ସହ ଆଲୋଚନା ମଧ୍ୟ କରିଥିଲି। ଏବେ ନିଜକୁ ମୁଁ ଏ କାମରେ ସାମିଲ କରିବି ବୋଲି ମାଇଣ୍ଡ ମେକ୍‌ଅପ କରିସାରିଛି। ମୋର କେତେ ଜଣ ସାଙ୍ଗ ଏ କ୍ଷେତ୍ରରେ ସହଯୋଗର ହାତ ବଢ଼ାଇଛନ୍ତି। ଆମେ ଏକାଠି ହୋଇ ସମାଜସେବା କରିବା ସହ ଏ ବିଷୟରେ ଜନସାଧାରଣଙ୍କୁ ସଚେତନ କରାଇବୁ। ତା' ସହ ସମାଜ ସେବା ବିଷୟବସ୍ତୁକୁ ନେଇ ଏକ ଫିଲ୍ମ ନିର୍ମାଣ କରିବାକୁ ମଧ୍ୟ ଯୋଜନା ରହିଛି।' ତେବେ ଏ କ୍ଷେତ୍ରରେ କିଆରା କେତେ ସଫଳ ହେଉଛନ୍ତି ତାହା ଦେଖିବାକୁ ବାକି ରହିଲା।

କିଆରା

ଟ୍ରକ୍ ଧକ୍କାରେ ଅବସରପ୍ରାପ୍ତ ଶିକ୍ଷକ ମୃତ

ଛେଣ୍ଡିପଦା, ୧୯।୬(ଅଜିତ ଧଳ)

ଛେଣ୍ଡିପଦା ଥାନା ତହସିଲ ଅଫିସ ଛକ ନିକଟରେ ପ୍ରାତଃ ଭ୍ରମଣ ବେଳେ ଟ୍ରକ୍ ଧକ୍କାରେ ଜଣେ ଅବସରପ୍ରାପ୍ତ ଶିକ୍ଷକଙ୍କ ମୃତ୍ୟୁ ହୋଇଛି। ମୃତକ ହେଲେ ଛେଣ୍ଡିପଦା ଗ୍ରାମର ଶ୍ରୀନିବାସ ସାହୁ। ସୂଚନାଯୋଗ୍ୟ, ଅନୁଗୋଳ-ଛେଣ୍ଡିପଦା ୬୩ ନଂ. ରାଜ୍ୟ ରାଜପଥରେ ଛେଣ୍ଡିପଦାର ଅବସରପ୍ରାପ୍ତ ଶିକ୍ଷକ ଶ୍ରୀନିବାସ ସାହୁ ସକାଳେ ସାଇକେଲରେ ପ୍ରାତଃଭ୍ରମଣ ସାରି ଘରକୁ ଫେରୁଥିବାବେଳେ ଏକ ଟ୍ରକ୍ ତାଙ୍କୁ ଧକ୍କା ଦେଇଥିଲା। ଗୁରୁତର ଅବସ୍ଥାରେ ସ୍ଥାନୀୟ ଲୋକେ ତାଙ୍କୁ ଉଦ୍ଧାର କରି ପ୍ରଥମେ ଛେଣ୍ଡିପଦା ଗୋଷ୍ଠୀ ସ୍ୱାସ୍ଥ୍ୟକେନ୍ଦ୍ର ଓ ପରେ ଅନୁଗୋଳ ଜିଲା ମୁଖ୍ୟ ଚିକିତ୍ସାଳୟ ନେଇଥିଲେ। ଅବସ୍ଥା ସଙ୍କଟାପନ୍ନ ଥିବାରୁ ସେଠାରୁ ତାଙ୍କୁ କଟକ ସ୍ଥାନାନ୍ତର କରାଯାଉଥିବାବେଳେ ରାସ୍ତାରେ ମୃତ୍ୟୁ ଘଟିଥିଲା। ଖବରପାଇ ଛେଣ୍ଡିପଦା ପୋଲିସ ଦୁର୍ଘଟଣାଗ୍ରସ୍ତ ଟ୍ରକ୍‌କୁ ଜବତ କରିବା ସହିତ ଏକ ମାମଲା ରୁଜୁ କରି ଘଟଣାର ତଦନ୍ତ ଚଳାଇଛି।

ଯୁବକଙ୍କୁ ହତ୍ୟା ଧମକ ଅଭିଯୋଗ

ବଇଣ୍ଡା, ୧୯।୬(ପରିକ୍ଷିତ ସାହୁ)

କିଶୋରନଗର ବ୍ଲକ ହଣ୍ଡପା ଥାନା ପାପସରା ଗ୍ରାମର ବଂଶୀଧର ବେହେରାଙ୍କୁ ସେହି ଗ୍ରାମର ବରୁଣ ସାହୁ, ଅରୁଣ ସାହୁ ମାଡ଼ ମାରିବା ସହ ହତ୍ୟା ଧମକ ଦେଉଥିବା ବୁଧବାର ହଣ୍ଡପା ଥାନାରେ ଅଭିଯୋଗ ହୋଇଛି। ଏ ନେଇ ନଂ.୨୦୨/୨୪ରେ ଏକ ମାମଲା ରୁଜୁ ହୋଇଛି। ପୋଲିସ କହିଛି, ପାପସରା ଗ୍ରାମରେ ରଜ ଉତ୍ସବ ପାଳନ ହେଉଥିବାବେଳେ ବରୁଣ ଆସି ଉପସ୍ଥିତ ଥିବା ଲୋକମାନଙ୍କୁ ଗାଳିଗୁଲଜ କରିଥିଲେ। ଏ ନେଇ ବଂଶୀଧର ପ୍ରତିବାଦ କରିବାରୁ ତାଙ୍କୁ ବରୁଣ ଓ ତାଙ୍କ ଭାଇ ଅରୁଣ ମାଡ଼ ମାରିବା ସହ ହତ୍ୟା ଧମକ ଦେଇଥିବା ଅଭିଯୋଗପତ୍ରରେ ଦର୍ଶାଯାଇଛି।

ମିଶନ ଶକ୍ତି ମହିଳାଙ୍କ ବିକ୍ଷୋଭ

ମିଶନଶକ୍ତି କାର୍ଯ୍ୟାଳୟ ଆଗରେ ହୋହଲ୍ଲା କରୁଥିବା ମହିଳାମାନେ।

ବୈଶିଙ୍ଗା, ୧୯।୬(ରତନ ଦାଶ)

ମୟୂରଭଞ୍ଜ ଜିଲା ବୈଶିଙ୍ଗା ଥାନା ଅଁଳା ପଞ୍ଚାୟତ ଅଧୀନରେ ଥିବା ଖଡ଼ିକାପଦା ମିଶନଶକ୍ତି କାର୍ଯ୍ୟାଳୟ ସମ୍ମୁଖରେ ଅସନ୍ତୁଷ୍ଟ ମହିଳାମାନଙ୍କ ପକ୍ଷରୁ ବିକ୍ଷୋଭ ପ୍ରଦର୍ଶନ କରାଯାଇଛି। ଅଁଳା ପଞ୍ଚାୟତ ମିଶନଶକ୍ତି ପକ୍ଷରୁ ଆସିଥିବା ଅର୍ଥ ରାଶିକୁ ଚଞ୍ଚକତା ପୂର୍ବକ ସେହି ପଞ୍ଚାୟତର ବିଏଲ୍‌ଏଫ୍‌ର ସଭାପତି ଭାରତୀ ଦାଶଙ୍କ ସମେତ କିଛି ଇସି ସଦସ୍ୟା ହଡ଼ପ କରିବା ସହ ବିଭିନ୍ନ ସମୟରେ ଦୁର୍ବ୍ୟବହାର କରୁଥିବା ନେଇ ମିଶନଶକ୍ତି ମହିଳାମାନେ ଅଭିଯୋଗ କରିଛନ୍ତି। ନେଇ ମିଶନଶକ୍ତି ମହିଳାମାନେ ଭାରତୀଙ୍କୁ ବୈଠକକୁ ଡାକିଥିଲେ ସୁଦ୍ଧା ସେ ଆସିପାରିବେ ନାହିଁ ବୋଲି ମନା କରିଥିଲେ। ପରେ ଗୋଷ୍ଠୀର ମହିଳାମାନେ ମିଶନଶକ୍ତି କାର୍ଯ୍ୟାଳୟର ଚାବି ମାଗିଥିଲେ ମଧ୍ୟ ଭାରତୀ ଚାବି ଦେଇ ନ ଥିଲେ। ଏନେଇ ବୁଧବାର ଅଁଳା ପଞ୍ଚାୟତର ଇସି ସଦସ୍ୟା ହୀରାମଣି ଗିରି, ପାର୍ବତୀ ପ୍ରଧାନ, ନମିତା ସାହୁଙ୍କ ସମେତ ସ୍ୱୟଂ ସହାୟିକା ଗୋଷ୍ଠୀର ସଦସ୍ୟା ଜୟନ୍ତୀ ଦାସ, କବିତା ଦାସ, ସରସ୍ୱତୀ ସାମଲ, ବାସନ୍ତୀ ସାହୁ, ସସ୍ମିତା ଦାସ, କବିତାରାଣୀ ଦାସ ପ୍ରମୁଖ ମହିଳାମାନେ ଦୁରନ୍ତ ଭାରତୀଙ୍କୁ ବହିଷ୍କାର କରିବା ପାଇଁ ମିଶନଶକ୍ତି କାର୍ଯ୍ୟାଳୟ ସମ୍ମୁଖରେ ନାରାବାଜି କରିଥିଲେ। ଏ ସଂକ୍ରାନ୍ତରେ ବିଡ଼ିଓ ଗୋପୀନାଥ ଖାଖାଙ୍କୁ ଯୋଗାଯୋଗ କରିବାରୁ ଏ ବାବଦରେ ବ୍ଲକ ପ୍ରୋଗ୍ରାମ କୋ ଅର୍ଡିନେଟର ତଦନ୍ତ କରୁଥିବା କହିଛନ୍ତି । ଏ ବାବଦରେ ଭାରତୀ ଦାସଙ୍କୁ ପଚାରିବାରୁ ସେ ହେରଫେର ଘଟଣାକୁ ଖଣ୍ଡନ କରିବା ସହ ଉଚ୍ଚ କର୍ତ୍ତୃପକ୍ଷଙ୍କୁ ତଦନ୍ତରେ ସହଯୋଗ କରିବେ ବୋଲି କହିଛନ୍ତି।

ସୋନ ନଦୀରୁ ଅବାଧ ବାଲି ଚାଲାଣ

ଗୋପବନ୍ଧୁ ନଗର, ୧୯।୬ (ଶାନ୍ତନୁ କୁମାର ମଢୁଆଳ)

ଗୋପବନ୍ଧୁ ନଗର ବ୍ଲକ ଦେଇ ପ୍ରବାହିତ ସୋନ ନଦୀରୁ ବେଆଇନ ଭାବେ ବର୍ଷ ତମାମ ବାଲି ଚୋରାରେ ବାହାର ରାଜ୍ୟକୁ ଚାଲାଣ ହେଉଛି। ଏପରିକି ଜୟପୁର ଓ ସାଇଁକୁଳା ପଞ୍ଚାୟତର ପ୍ରାୟ ୬ରୁ ୭ଟି ଘାଟରୁ ଦିନ ରାତି ବାଲି ଉଠାଣ ହେଉଥିବା ପ୍ରଶାସନ ନିକଟରେ ଖବର ଥାଇ ମଧ୍ୟ ଚାଉ କରାଯାଉ ନାହିଁ। କେତେବେଳେ ଯଦି ଚଢାଉ ହେଉଛି ତାହା ନାମକୁ ମାତ୍ର ଓ ଲୋକ ଦେଖାଣିଆ ବୋଲି ଅଭିଯୋଗ ହେଉଛି। ଚଢ଼ାଉ ପୂର୍ବରୁ ଚୋରା ଚାଲାଣକାରୀଙ୍କ ନିକଟରେ ଖବର ପହଞ୍ଚି ଯାଉଛି। ଫଳରେ ସେମାନେ ସତର୍କ ହୋଇ ଯାଉଛନ୍ତି। ବୁଧବାର ସକାଳେ ସାଇଁକୁଳା ପଞ୍ଚାୟତର କଣ୍ଟିସାହିଠାରେ ତିନୋଟି ଟ୍ରାକ୍ଟରରେ ଜେସିବି ମାଧ୍ୟମରେ ବାଲି ବୋଝେଇ କରା ଯାଉଥିଲା। ତେବେ ଗୋଟିଏ ଗୋଷ୍ଠୀ ମାଇନିଂ ଅଫିସରଙ୍କୁ ଏ ସମ୍ପର୍କରେ ଜଣାଇଥିବା ବେଳେ ମାଇନିଂ ଅଫିସର ସ୍ଥାନୀୟ ପୋଲିସ ସାହାଯ୍ୟରେ ଚଢ଼ାଉ କରିବାକୁ ଯାଇଥିବା ବେଳେ ଚୋରାଚାଲାଣକାରୀ ଟ୍ରାକ୍ଟରଗୁଡିକ ନେଇ ପଳାଇ ଯାଇଥିଲେ। ଜେସିବିକୁ ଜବତ କରି ଥାନାରେ ଅଟକ ରଖାଯାଇଛି। ତେବେ ପ୍ରତ୍ୟହ ବେଧଡକ ଭାବେ ବାଲି ଉଠିବା ଯୋଗୁ ଦୁଇଟି ପଞ୍ଚାୟତର ୬ଟି ଗ୍ରାମ ପ୍ରତି ବିପଦ ସୃଷ୍ଟି ହୋଇଛି। ଅଧିକାଂଶ ସ୍ଥାନରେ ଦୁଇ ତିନି ବର୍ଷ ଧରି ନଦୀ କୂଳ ଖାଇବାରେ ଲାଗିଛି। ୨୦୨୩ରେ ବାଲି ଉଠାଣକୁ ନେଇ ଦୁଇ ଗୋଷ୍ଠୀ ମଧ୍ୟରେ ମାରପିଟ ଓ ଗଣ୍ଡଗୋଳ ହୋଇଥିଲେ ମଧ୍ୟ ପ୍ରଶାସନ ଏ ଦିଗରେ ରୋକ ନ ଲଗାଇବା ଅତ୍ୟନ୍ତ ଦୁର୍ଭାଗ୍ୟ ଜନକ। ଏ ସମ୍ପର୍କରେ ମାଇନିଂ ଅଫିସରଙ୍କ ମତାମତ ଜାଣିବା ପାଇଁ ଯୋଗାଯୋଗ କରାଯାଇଥିଲେ ମଧ୍ୟ ସେ ଫୋନ ଉଠାଇ ନ ଥିଲେ।

ପୂର୍ବତନ ସରକାରୀ ବସ୍ ଚାଳକଙ୍କ ପରଲୋକ

କାମାକ୍ଷାନଗର, ୧୯।୬(ଅମଜାଦ୍ ଖାନ୍)

ଢେଙ୍କାନାଳ ଜିଲା କାମାକ୍ଷାନଗର ସହର ମୁଣ୍ଡିଦେଉଳି ସାହିର ପୂର୍ବତନ ସରକାରୀ ବସ୍ ଚାଳକ ଗତିକୃଷ୍ଣ ରାଉତ(୯୭)ଙ୍କ ମଙ୍ଗଳବାର ପରଲୋକ ହୋଇଯାଇଛି। ଗତିକୃଷ୍ଣଙ୍କ ପୈତୃକ ଗ୍ରାମ ମଠକରଗୋଳା ହୋଇଥିବାବେଳେ ସେ ୬୦ ବର୍ଷ ଧରି ମୁଣ୍ଡିଦେଉଳି ସାହିରେ ରହି ଆସୁଥିଲେ। ଗାଡ଼ି ଚାଳକ ଭାବେ ସରକାରୀ ଚାକିରି କରିଥିଲେ ମଧ୍ୟ ୭ ପୁଅଙ୍କୁ ସେ ଯୋଗ୍ୟ କରି ପାରିଥିଲେ। ପୁଅ ଦିଲୀପ କୁମାର ରାଉତ ଏଲ୍‌ଏନ୍‌ଟିର ମ୍ୟାନେଜର ପଦବୀରୁ ଅବସର ନେଇଥିବାବେଳେ ଆଶୋକ ରାଉତ ବିଶିଷ୍ଟ ବ୍ୟବସାୟୀ, ରଞ୍ଜନ ରାଉତ ବରିଷ୍ଠ ଓକିଲ, ସରୋଜ ରାଉତ ଏକ୍ସକ୍ୟୁଜିଟିଭ ଡାଇରେକ୍ଟର ଡାଲମିଆ, ସଞ୍ଜୟ ରାଉତ ଚିଫ୍ ଇଞ୍ଜିନିୟର ଭାରତୀୟ ରେଳ, ବିଜନ ରାଉତ ଆଇଟି ମ୍ୟାନେଜର ବାଙ୍ଗାଲୋର, ରାଜେଶ ରାଉତ ସିନିୟର୍ ମେକାନିକାଲ ଇଞ୍ଜିନିୟର ଭାରତୀୟ ରେଳରେ କାର୍ଯ୍ୟରତ ଅଛନ୍ତି। ଗତିକୃଷ୍ଣଙ୍କ ବିୟୋଗରେ ସମଗ୍ର ଅଞ୍ଚଳରେ ଶୋକାକୂଳ ପରିବେଶ ସୃଷ୍ଟି ହୋଇଛି। ତାଙ୍କ ପରଲୋକ ଖବରପାଇ ନଗରପାଳ ଧର୍ମାନନ୍ଦ ପରିଡା, ଉପନଗରପାଳ ସୁକୁନ୍ତଳା ସେଠୀ, ସ୍ଥାନୀୟ କାଉନସିଲର ରୀତାଞ୍ଜଳି ସାହୁଙ୍କ ସମେତ ଅଞ୍ଚଳର ବହୁ ମାନ୍ୟଗଣ୍ୟ ବ୍ୟକ୍ତି ଶୋକପ୍ରକାଶ କରିବା ସହ ଶୋକସନ୍ତପ୍ତ ପରିବାରବର୍ଗଙ୍କୁ ସମବେଦନା ଜଣାଇଛନ୍ତି।

ବରିଷ୍ଠ ନାଗରିକଙ୍କ ପରଲୋକ

କାମାକ୍ଷାନଗର, ୧୯।୬(ଅମଜାଦ୍ ଖାନ୍): ଢେଙ୍କାନାଳ ଜିଲା କାମାକ୍ଷାନଗର ସହର ୯ ନଂ. ୱାର୍ଡ ନୂଆ ଆଳତୁମା ଗ୍ରାମର ବରିଷ୍ଠ ନାଗରିକ ସୁରେଶ ଚନ୍ଦ୍ର ରାଉଳଙ୍କ ମଙ୍ଗଳବାର ସକାଳେ ହୃଦ୍‌ଘାତରେ ପରଲୋକ ହୋଇଯାଇଛି। ତାଙ୍କ ବିୟୋଗରେ କାମାକ୍ଷାନଗର ସହର ସମେତ ସମଗ୍ର ନୂଆ ଆଳତୁମା ଏବଂ ପୁରୁଣା ଆଳତୁମା ଗ୍ରାମରେ ଶୋକର ଛାୟା ଖେଳିଯାଇଛି। ଏହି ଖବର ପ୍ରସାରିତ ହେବା ପରେ ନଗରପାଳ ଧର୍ମାନନ୍ଦ ପରିଡା, ଉପ ନଗରପାଳ ସୁକୁନ୍ତଳା ସେଠୀ, ସ୍ଥାନୀୟ କାଉନସିଲର ଜିତେନ୍ଦ୍ର ରାଉଳ, ନୂଆ ଆଳତୁମା ଗ୍ରାମସଭା କମିଟି, ଶ୍ରୀ ରାଧାକୃଷ୍ଣ ମନ୍ଦିର ପରିଚାଳନା କମିଟି, ପୁରୁଣାଆଳତୁମା ଗ୍ରାମସଭା କମିଟି ଏବଂ ଶ୍ରୀ ଦଧିବାମନ ଜୀଉ ପରିଚାଳନା କମିଟିର କର୍ମକର୍ତ୍ତାମାନେ ଗଭୀର ଶୋକ ପ୍ରକାଶ କରିଛନ୍ତି।

PARADIP PORT AUTHORITY

No.CE/PRD/ACCTS-54/23 /217
dtd.11.06.2024

e -TENDER CALL NOTICE

Name of the work : Cleaning of Roads and berms including disposal of debris of Zone-III location of Port probihited area for 2024-25. Estimated Cost :Rs.1,59,40,868.90. Last Date & time of submission : 01.07.2024 upto 17:00 Hrs.

Refer our website for details: eprocure.gov.in/eprocure/app .

Executive Engineer, PRD, PPA

PPA/PR/17/2024-2025,Dt.18/06/2024

TPWODL

TP WESTERN ODISHA DISTRIBUTION LIMITED
(A Joint Venture of Tata Power and Government of Odisha)
Corporate Office : Burla, Dist.-Sambalpur (Odisha)-768017

Corrigendum to Notice Inviting Tender (NIT)

Tender Notice No. TPWODL/HS/O/SU/011
RC for Supply of Electrical Insulated Hand Gloves up to 33 KV at TPWODL, Odisha.

The technical specification is revised and the time period is hereby extended for Submission of Tender Participation Fee and Authorization Letter through e-mail till **21st June 2024**, after which link from e-Tender system shall be shared. A Corrigendum to the said notice has been uploaded in our website **www.tpwesternodisha.com.** Prospective bidders are requested to visit the website for detailed amendment and updated tender document.

Sd /- Chief-Contracts and Stores

ଝାରଖଣ୍ଡ ସରକାର
ଗ୍ରାମୀଣ କାର୍ଯ୍ୟ ବିଭାଗ,କାର୍ଯ୍ୟପାଳକ ଅଭିୟନ୍ତା କା କାର୍ଯ୍ୟାଳୟ,
ଗ୍ରାମୀଣ କାର୍ଯ୍ୟ ବିଭାଗ, କାର୍ଯ୍ୟ ପ୍ରମଣ୍ଡଳ, ଚାଇବାସା

ଅତି ଅଳ୍ପକାଳୀନ ଇ0 ପୁର୍ନ ନିବିଦା ଆମଂତ୍ରଣ ସୂଚନା

ଇ0–ନିବିଦା ସଂଖ୍ୟା:–**11/RII/2023-24/RWD/EE/CHAIBASA** ଦିନାଂକ : 19.06.2024

କାର୍ଯ୍ୟପାଳକ ଅଭିୟଂତା, ଗ୍ରାମୀଣ କାର୍ଯ୍ୟ ବିଭାଗ, କାର୍ଯ୍ୟ ପ୍ରମଣ୍ଡଳ, ଚାଇବାସା ଦ୍ୱାରା ନିମ୍ନ ବିବରଣ କେ ଅନୁସାର e-procurement ପଦ୍ଧତି ସେ ନିବିଦା ଆମଂତ୍ରିତ କୀ ଜାତୀ ହୈ।

କ୍ରମ 0 ସଂ0	ଆଇଡେନ୍ଟି ଫିକେଶନ ସଂଖ୍ୟା / ପୈକେଜ ସଂଖ୍ୟା	କାର୍ଯ୍ୟ କା ନାମ	ପ୍ରାକ୍କଲିତ ରାଶି (ରୂ0 ମେଁ)		କାର୍ଯ୍ୟ ସମାପ୍ତି କୀ ଅବଧି
1	RWD/ CBSA/ STPKG/ 11/2023-24	1. ଦେଶାବଳୀ ସେ ଅରଗୁଣ୍ଡୀ ତକ ପଥ କା ସୁଦୃଢ଼ୀକରଣ କାର୍ଯ୍ୟ (ଲ0–1.700କି0ମୀ0)। 2. ବିଂଗବୁରୁସାଇ ସେ କୋଟସନ ତକ ପଥ କା ସୁଦୃଢ଼ୀକରଣ କାର୍ଯ୍ୟ (ଲ0–3.800କି0ମୀ) 3. ଡୁମବୀସାଇ ସେ ବାରାମୋଦୀ ତକ ପଥ କା ସୁଦୃଢ଼ୀକରଣ କାର୍ଯ୍ୟ (ଲ0–2.500କି0ମୀ) 4. ତୁବାସା ସେ ପତ୍ତାଗୁରିୟା ତକ ପଥ କା ସୁଦୃଢ଼ୀକରଣ କାର୍ଯ୍ୟ (ଲ0–1.950କି0ମୀ) 5. ବାରିପୀ ମୁଖ୍ୟ ପଥ ସେ ଚିରିୟା ଗ୍ରାମ ତକ ପଥ କା ସୁଦୃଢ଼ୀକରଣ କାର୍ଯ୍ୟ (ଲ0–3. 100କି0ମୀ) 6. ସେସୋହାତୁ ସେ କୁଇଦବାସା ତକ ପଥ କା ସୁଦୃଢ଼ୀକରଣ କାର୍ଯ୍ୟ (ଲ0–3.100କି0ମୀ)। 7. ମଟକମହାତୁ ସେ କୁଦାପୀ ତକ ପଥ କା ସୁଦୃଢ଼ୀକରଣ କାର୍ଯ୍ୟ (ଲ0–3.00କି0ମୀ0) 8. କୋଚଡ଼ା ସେ ପାଉପୀ ତକ ପଥ କା ସୁଦୃଢ଼ୀକରଣ କାର୍ଯ୍ୟ (ଲ0–2.80କି0ମୀ0)	124746900	ବାରହ କରୋଡ଼ ସୈଂତାଲୀସ ଲାଖ ଛିୟାଲୀସ ହଜାର ନୌ ସୌ ରୂ0 ମାତ୍ର।	15 (ପନ୍ଦହ) ମାହ

1. ବେବସାଇଟ ମେଁ ନିବିଦା ପ୍ରକାଶନ କୀ ତିଥି :– 22.06.2024
2. ଈ–ନିବିଦା ପ୍ରାପ୍ତି କୀ ଅଂତିମ ତିଥି ଏବଂ ସମୟ :– 03.07.2024 ଅପରାହ୍ନ 05:00 ବଜେ ତକ।
3. ନିବିଦା ଖୋଲନେ କୀ ତିଥି ଏବଂ ସମଂୟ :– 04.07..2024 ଅପରାହ୍ନ 05:00 ବଜେ।
4. ନିବିଦା ଶୁଲ୍କ ଏବଂ ଅଗ୍ରଧନ କୀ ରାଶି jharkhandtenders.gov.in କେ ମାଧ୍ୟମ ସେ On-Line Mode ସେ ସ୍ୱୀକାର କୀ ଜାୟେଗୀ।
5. ନିବିଦା ଆମଂତ୍ରିତ କରନେ ବାଲେ ପଦାଧିକାରୀ କା ନାମ ଏବଂ ପତା – କାର୍ଯ୍ୟପାଳକ ଅଭିୟଂତା, ଗ୍ରାମୀଣ କାର୍ଯ୍ୟ ବିଭାଗ, କାର୍ଯ୍ୟ ପ୍ରମଣ୍ଡଳ, ଚାଇବାସା, ରାଜସ୍ଥାନ ଭବନ କେ ସମୀପ, ଟୁଂଗରୀ ରୋଡ ଚାଇବାସା– 833201
6. ଈ ନିବିଦା ପ୍ରକୋଷ୍ଠ କା ଦୂରଭାଷ ସଂ0– 06582– 359406

ବିସ୍ତୃତ ଜାନକାରୀ କେ ଲିଏ ବେବସାଇଟ jharkhandtenders.gov.in ମେଁ ଦେଖା ଜା ସକତା ହୈ।

PR 326853 West Singhbhum(24-25).D

କାର୍ଯ୍ୟପାଳକ ଅଭିୟଂତା,
ଗ୍ରାମୀଣ କାର୍ଯ୍ୟ ବିଭାଗ, କାର୍ଯ୍ୟ ପ୍ରମଣ୍ଡଳ, ଚାଇବାସା

ଓଡ଼ିଶା ସରକାର
କେନ୍ଦୁଝର ଜିଲ୍ଲାପାଳଙ୍କ କାର୍ଯ୍ୟାଳୟ
ଅଧିସୂଚନା

ନଥି ସଂ–IX(C)–10/2024–237 ତା.13.06.2024

No.V-10: ଯେହେତୁ ଓଡ଼ିଶା ସରକାରଙ୍କୁ ପ୍ରତୀତ ହେଉଅଛି କି ଏକ ସାର୍ବଜନୀନ ଉଦ୍ଦେଶ୍ୟରେ ବଡଜାମଦା–ବଡବିଲ ଷ୍ଟେସନ ମଧ୍ୟରେ ରେଲୱେ ଓଭରବ୍ରିଜ୍ (ଏଲ.ସି.ନଂ.–ଆର.ବି.କେ.୬୦) ନିର୍ମାଣ ନିମନ୍ତେ ସରକାର (Appropriate Government) ସରକାରୀ ବ୍ୟୟରେ ମୌଜା–ବଡବିଲ ୟୁ ନଂ.୭, ଥାନା–ବଡବିଲ, ତହସିଲ–ବଡବିଲ, ଜିଲ୍ଲା–କେନ୍ଦୁଝରରେ ନିମ୍ନ ତଫସିଲମତେ ପ୍ରାୟ ଏ.୧.୨୩୯ ରକବା ଭୂମି ଅର୍ଜନ କରିବା ଆବଶ୍ୟକ ହେଉଅଛି ।

ତେଣୁ ନ୍ୟାୟୋଚିତ କ୍ଷତିପୂରଣ ଅଧିକାର ଏବଂ ଭୂ–ଅର୍ଜନ, ପୁନର୍ବାସ ଓ ଥଇଥାନ କ୍ଷେତ୍ରରେ ସ୍ୱଚ୍ଛତା ଆଇନ, ୨୦୧୩ (RFCTLAR & R Act, 2013)ର ୧୧(୧) ଧାରାରେ ଭାରପ୍ରାପ୍ତ ହୋଇ ସରକାର (Appropriate Government)ଏତଦ୍ୱାରା ନିମ୍ନ ଅନୁସୂଚୀରେ ପ୍ରଦତ୍ତ ଜମି ଅଧିଗ୍ରହଣ ପାଇଁ ପ୍ରାରମ୍ଭିକ ଅଧିସୂଚନା ଜାରି କରାଯାଉଛି ।

ନ୍ୟାୟୋଚିତ କ୍ଷତିପୂରଣ ଅଧିକାର ଏବଂ ଭୂ–ଅର୍ଜନ, ପୁନର୍ବାସ ଓ ଥଇଥାନ କ୍ଷେତ୍ରରେ ସ୍ୱଚ୍ଛତା ଆଇନ, ୨୦୧୩ ର ୧୧(୧) ଧାରା ଅନୁଯାୟୀ ଘୋଷିତ ଏହି ପ୍ରାରମ୍ଭିକ ଅଧିସୂଚନାଟି ଏଥି ସହିତ ସମ୍ପୃକ୍ତ ସମସ୍ତଙ୍କ ପାଇଁ ପ୍ରଯୁଜ୍ୟ ଅଟେ।

ଯଦି ସମ୍ପୃକ୍ତ ଜମିର କୌଣସି ସ୍ୱତ୍ୱାଧିକାରୀ/ଜମି ମାଲିକ ଭୂମି ଅଧିଗ୍ରହଣ ଅଧିସୂଚନା ସମ୍ପର୍କିତ ଅଧିସୂଚିତ ଜମିର ଉପଯୋଗିତା, ରକବା ଏବଂ ସାର୍ବଜନୀନ ଉଦ୍ଦେଶ୍ୟର ଔଚିତ୍ୟ ବିଷୟରେ କୌଣସି ଆପତ୍ତି ଥାଏ, ସେ ଉକ୍ତ ପ୍ରାରମ୍ଭିକ ଅଧିସୂଚନା ପ୍ରକାଶନର ୬୦ଦିନ ମଧ୍ୟରେ ସମ୍ପୃକ୍ତ ଜିଲ୍ଲାପାଳଙ୍କ ନିକଟରେ ଲିଖିତ ଆକାରରେ ଅଭିଯୋଗ କରିପାରିବେ।

ପ୍ରକଳ୍ପ ସମ୍ବନ୍ଧୀୟ ବିବରଣୀ

୧. ସାର୍ବଜନୀନ ଉଦ୍ଦେଶ୍ୟର ସ୍ୱରୂପ – ବଡଜାମଦା–ବଡବିଲ ଷ୍ଟେସନ ମଧ୍ୟରେ ରେଲୱେ ଓଭରବ୍ରିଜ୍ (ଏଲ.ସି.ନଂ.–ଆର.ବି.କେ ୬୦) ନିର୍ମାଣ ନିମନ୍ତେ ।
୨. ଜମି ଆବଶ୍ୟକ କରୁଥିବା ସଂସ୍ଥାର ନାମ – ଅଧୀକ୍ଷଣ ଯନ୍ତ୍ରୀ, (ଆର ଏଣ୍ଡ ବି) ଡିଭିଜନ, କେନ୍ଦୁଝର।
୩. କ୍ଷତିଗ୍ରସ୍ତ ଲୋକଙ୍କ ବିସ୍ଥାପନ ଆବଶ୍ୟକତାର କାରଣ – ବଡଜାମଦା–ବଡବିଲ ଷ୍ଟେସନ ମଧ୍ୟରେ ରେଲୱେ ଓଭରବ୍ରିଜ୍ (ଏଲ.ସି. ନଂ.–ଆର.ବି.କେ.୬୦) ନିର୍ମାଣ ନିମନ୍ତେ ।
୪. ସାମାଜିକ ପ୍ରଭାବ ମୂଲ୍ୟାୟନର ସାରାଂଶ – ଉକ୍ତ ପ୍ରକଳ୍ପ ପାଇଁ ପ୍ରଯୁଜ୍ୟ ଅଟେ । ଏହି ବିକାଶ ପ୍ରକଳ୍ପଟି ସର୍ବସାଧାରଣଙ୍କ ଉଦ୍ଦେଶ୍ୟରେ ଯଥାର୍ଥ ଅଟେ । ପ୍ରକଳ୍ପର ସକାରାତ୍ମକ ପ୍ରଭାବଗୁଡିକ ନକାରାତ୍ମକ ପ୍ରଭାବଠାରୁ ଯଥେଷ୍ଟ ଅଧିକ ।
୫. ପୁନର୍ବାସ ଓ ଥଇଥାନ ପାଇଁ ନିଯୁକ୍ତ ପ୍ରଶାସକଙ୍କ ବିବରଣୀ – ଉପ–ଜିଲ୍ଲାପାଳ, ଚମ୍ପୁଆ।
୬. ଜମିର ବିବରଣୀ:

ଜିଲ୍ଲା	ତହସିଲ	ଗ୍ରାମ	ଗ୍ରାମାଞ୍ଚଳ/ ସହରାଞ୍ଚଳ	ଖାତା ନଂ.	ପ୍ଲଟ ନଂ.	ପ୍ଲଟର ମୋଟ ରକବା (ଏ)	ଅଧିସୂଚିତ ଜମିର ରକବା (ଏ)	ରୟତର ନାମ
କେନ୍ଦୁଝର	ବଡବିଲ	ବଡବିଲ ୟୁ.ନଂ.୭	ସହରାଞ୍ଚଳ	ସଂଲଗ୍ନ	ସଂଲଗ୍ନ	୨.୮୬୫	୧.୨୩୯	ସଂଲଗ୍ନ
					ମୋଟ	୨.୮୬୫	୧.୨୩୯	

ଉକ୍ତ ଅଧିସୂଚିତ ଜମି ରକବା ମଧ୍ୟରୁ ଏ.୦.୦୦ ସଂରକ୍ଷିତ ସରକାରୀ ଜମି ପ୍ରତିବଦଳ ପାଇଁ ଉଦ୍ଦିଷ୍ଟ ।

ଉକ୍ତ ଭୂମିର ଏକ ନକ୍ସା ଭୂ–ଅର୍ଜନ ଅଧିକାରୀ, ଜିଲ୍ଲାପାଳଙ୍କ କାର୍ଯ୍ୟାଳୟ, କେନ୍ଦୁଝରରେ କାର୍ଯ୍ୟ ଦିବସମାନଙ୍କରେ ଦେଖିବାକୁ ମିଳିପାରିବ ।

ଉକ୍ତ ଅଧିସୂଚନା ଅନ୍ତର୍ଭୁକ୍ତ କୌଣସି ଜମିର କ୍ରୟ ବିକ୍ରୟ, ହସ୍ତାନ୍ତର (ଦେଣ ନେଣ) କିମ୍ବା ଦାୟ ସୃଷ୍ଟି କେନ୍ଦୁଝର ଜିଲ୍ଲାପାଳଙ୍କ ପୂର୍ବାନୁମୋଦନ ବିନା କରାଯାଇପାରିବ ନାହିଁ ।

ରାଜ୍ୟପାଳଙ୍କ ଆଦେଶାନୁକ୍ରମେ
ସ୍ୱା./– ଜିଲ୍ଲାପାଳ, କେନ୍ଦୁଝର

ଭୂମି ଅନୁସୂଚୀ

ପ୍ରକଳ୍ପର ନାମ:– ବଡଜାମଦା–ବଡବିଲ ଷ୍ଟେସନ ମଧ୍ୟରେ ରେଲୱେ ଓଭରବ୍ରିଜ୍ (ଏଲ.ସି.ନଂ.– ଆର.ବି.କେ.୬୦) ନିର୍ମାଣ
ମୌଜା–ବଡବିଲ ୟୁ.ନଂ.୭, ଥାନା–ବଡବିଲ, ତହସିଲ–ବଡବିଲ, ଜିଲ୍ଲା–କେନ୍ଦୁଝର

କ୍ରମିକ ନଂ.	ଖତିୟାନ ନଂ.	ପ୍ରକାର ନାମ ଓ ଠିକଣା	ପ୍ଲଟ ନଂ.	କିସମ	ମୋଟ ରକବା (ଏକର)	ଅର୍ଜନ ରକବା
୧	୧୬୪	ଦୁର୍ଗା ଦାସ କର୍ମକାର, ପି:ପରେଶ କର୍ମକାର, ସୁଭାସ କର୍ମକାର, ପି:ରହିପଦ କର୍ମକାର, ଜା:ଲୋହାର, ବା:ନିଜଗାଁ	୨୮୫	ଘରବାରି ଏକ	୦.୧୦୦	୦.୦୩୯
୨	୨୦୦	ପରମଜିତ ସିଂହ, ପି:କୁନ୍ଦର ସିଂହ, ଜା:ଶିଖ୍, ବା:ନିଜଗାଁ	୨୮୫/୧୪୩୦	ଘରବାରି ଏକ	୦.୦୮୦	୦.୦୦୩
			୨୯୧/୧୪୩୪	ଘରବାରି ଏକ	୦.୦୮୦	୦.୦୧୬
			୨୯୧/୧୪୩୫	ଘରବାରି ଏକ	୦.୧୦୦	୦.୦୧୫
			୨୯୧/୧୪୩୬	ଘରବାରି ଏକ

ସାଙ୍ଗଠନିକ ଦୁର୍ବଳତା ପରାଜୟର ଅନ୍ୟ ଏକ କାରଣ

କଂଗ୍ରେସର ନିର୍ବାଚନୀ ସମୀକ୍ଷା

ଢେଙ୍କାନାଳ, ୧୯।୬(ରତନ ନାୟାର)

କଂଗ୍ରେସର ନିର୍ବାଚନୀ ସମୀକ୍ଷା ବୈଠକରେ ଉପସ୍ଥିତ ନେତୃବୃନ୍ଦ।

ଢେଙ୍କାନାଳ ଜିଲା କଂଗ୍ରେସ ପକ୍ଷରୁ ସାଧାରଣ ନିର୍ବାଚନରେ ଲୋକ ସଭା ଓ ବିଧାନସଭା ନିର୍ବାଚନମଣ୍ଡଳୀର ଫଳାଫଳ ଏବଂ ପ୍ରାର୍ଥୀଙ୍କୁ ମିଳିଥିବା ଭୋଟ ସମ୍ପର୍କରେ ବୁଧବାର ଦଳୀୟ କାର୍ଯ୍ୟାଳୟରେ ଏକ ସମୀକ୍ଷା ବୈଠକ ଅନୁଷ୍ଠିତ ହୋଇଯାଇଛି। ଏହି ବୈଠକରେ ଜିଲା ସଭାପତି ସୁନୀଲ ଦାଶ ଅଧ୍ୟକ୍ଷତା କରିଥିଲେ। ପ୍ରଥମେ ଏଆଇସିସିର ପୂର୍ବତନ ଅଧ୍ୟକ୍ଷ ରାହୁଲ ଗାନ୍ଧୀଙ୍କ ଜନ୍ମ ଦିବସ ପାଇଁ ନେତୃବୃନ୍ଦ ଓ କର୍ମୀମାନେ ଶୁଭେଚ୍ଛା ଜଣାଇଥିଲେ। ଢେଙ୍କାନାଳ ବିଧାନସଭା ନିର୍ବାଚନ ମଣ୍ଡଳୀର ଦଳୀୟ ପ୍ରାର୍ଥୀ ସୁସ୍ମିତା ସିଂଦେଓ, ହିନ୍ଦୋଳ ନିର୍ବାଚନମଣ୍ଡଳୀର ଦଳୀୟ ପ୍ରାର୍ଥୀ ଗୋବର୍ଦ୍ଧନ ନାୟକ, କାମାକ୍ଷାନଗର ବିଧାନସଭା ନିର୍ବାଚନମଣ୍ଡଳୀର ଦଳୀୟ ପ୍ରାର୍ଥୀ ବିପ୍ରବର ସାହୁ, ପରଜଙ୍ଗ ବିଧାନସଭା ନିର୍ବାଚନମଣ୍ଡଳୀର ପ୍ରାର୍ଥୀ ରଣଜିତ ସାହୁଙ୍କ ସମେତ ଜିଲା ଏବଂ ବ୍ଲକ କମିଟିର ସଦସ୍ୟମାନେ ନିର୍ବାଚନୀ ଫଳାଫଳର ବିସ୍ତୃତ ଭାବେ ସମୀକ୍ଷା କରିଥିଲେ।

କେନ୍ଦ୍ର ମୋଦି ସରକାର କଂଗ୍ରେସର ବ୍ୟାଙ୍କ ଖାତାକୁ ଅଚଳ କରିଦେଇଥିବା ହେତୁ ଏଆଇସିସି ଏବଂ ପିସିସି ପକ୍ଷରୁ ପ୍ରାର୍ଥୀମାନେ ଆର୍ଥିକ ସହାୟତା ପାଇପାରି ନ ଥିଲେ। ତେଣୁ ସେମାନେ ନିଜ ନିଜର ବ୍ୟକ୍ତିଗତ ଖର୍ଚ୍ଚରେ ଯଥାସମ୍ଭବ ପ୍ରଚାର କରିଥିଲେ। ବଡ଼ ସଭା, ଶୋଭାଯାତ୍ରା ଓ ରୋଡ୍ ଶୋ' ଆଦି ଆୟୋଜନ କରିବା ସମ୍ଭବପର ନ ଥିଲା। ଏଆଇସିସି ଓ ପିସିସିର ଷ୍ଟାର ପ୍ରଚାରକମାନେ ନିର୍ବାଚନୀ ସଭା ଏବଂ ଶୋଭାଯାତ୍ରା କରିବା ପାଇଁ ଆସି ନ ଥିଲେ। ଫଳରେ ପ୍ରାର୍ଥୀମାନଙ୍କ ମଧ୍ୟରେ ପ୍ରଚାର କରିବାର ଉତ୍ସାହ କମିଯାଇଥିଲା । ୨୦୧୯ ପରଠାରୁ କେନ୍ଦ୍ରୀୟ ନେତାମାନଙ୍କ ଓଡ଼ିଶା ଗସ୍ତ ପ୍ରାୟତଃ ବନ୍ଦ ହୋଇଯାଇଛି। ଏଥିସହିତ ପିସିସି ନେତାମାନଙ୍କ ଢେଙ୍କାନାଳ ଗସ୍ତ ମଧ୍ୟ ଆଖିଦୃଶିଆ ନ ଥିଲା। କଂଗ୍ରେସର ଇସ୍ତାହାର ଭାଜପା ଓ ବିଜେଡି ଦଳ ଅପେକ୍ଷା ବଳିଷ୍ଠ ଥିବା ସତ୍ତ୍ୱେ ତାହା ତୃଣମୂଳ ସ୍ତରରେ ପହଞ୍ଚିପାରି ନ ଥିଲା। କଂଗ୍ରେସର ସାଙ୍ଗଠନିକ ଦୁର୍ବଳତା ଆଉ ଏକ କାରଣ ବୋଲି ଅନେକ ନେତା ମତ ଦେଇଥିଲେ। ଆଗାମୀ ପୌର ପରିଷଦ, ପଞ୍ଚାୟତ ନିର୍ବାଚନ ପାଇଁ ଏବେଠାରୁ ପ୍ରସ୍ତୁତ ହେବା ନିମନ୍ତେ ନେତାମାନେ ତୃଣମୂଳସ୍ତରରେ ସ୍ଥାନୀୟ ସମସ୍ୟାକୁ ନେଇ କାର୍ଯ୍ୟକ୍ରମ ଆରମ୍ଭ କରିବା ନିମନ୍ତେ ପ୍ରସ୍ତାବ ଗ୍ରହଣ ହୋଇଥିଲା। କାମାକ୍ଷାନଗର ଅଞ୍ଚଳରେ ସାଧାରଣ ଲୋକଙ୍କ ସମସ୍ୟା ସମାଧାନ ଦିଗରେ ସହାୟତାର ହାତ ବଢାଇବା ପାଇଁ ବିପ୍ରବର ସାହୁଙ୍କ ନେତୃତ୍ୱରେ ଏକ କଂଗ୍ରେସ ସେବା ସଙ୍ଗଠନ ଗଠନ କରାଯାଇଥିଲା। ଏହା ଦଳ ପାଇଁ ଏକ ମଡେଲ ଭାବେ କାମ କରିବ ବୋଲି ଗଣମାଧ୍ୟମ ଓ ଯୋଗାଯୋଗ ବିଭାଗ ଅଧ୍ୟକ୍ଷ ଡା. ତୁଷାରକାନ୍ତି ନାୟକ ଜଣାଇଛନ୍ତି। ଏହି ସମୀକ୍ଷା କାର୍ଯ୍ୟକ୍ରମରେ ଜିଲା ମହିଳା କଂଗ୍ରେସ ସଭାପତି ସ୍ମିତାରାଣୀ ସାମଲ, ବରିଷ୍ଠ ନେତା ବିନୟ ସାହୁ, ନିଶାକର ସାହୁ, ଜିତେନ୍ଦ୍ର ସାହୁ, ସାଧାରଣ ସମ୍ପାଦକ ପ୍ରଭୁଦତ ଭଟ୍ଟ, ରାଜୀବ ଲୋଚନ ସିଂହଦେଓ, ହୃଦୟାନନ୍ଦ ମହାନ୍ତି, ରୁଦ୍ର ପ୍ରକାଶ ଶରଣ, ଅଜିତାନନ୍ଦ ବିହାରୀ, ଲିଗାଲସେଲ୍ ଅଧ୍ୟକ୍ଷ ଅମ୍ଳାନ କୁମାର ଖଟୁଆ, ଅଜେନ୍ଦ୍ର ନାରାୟଣ ସାମଲ, ବିଜୟାନନ୍ଦ ପଣ୍ଡା, ଡମ୍ବରୁ ସେଠୀ, ଦୟାସାଗର ଦାସ, ମୁନିମ ବେଗ୍, ଉର୍ମିଳା ଦାସ, ପ୍ରଫୁଲ୍ଲ କୁମାର ମହାନ୍ତି, ଚନ୍ଦ୍ରମଣି ନାଥ, ଛାତ୍ର କଂଗ୍ରେସ ସଭାପତି ହିତେଶ କୁମାର ହୋତା ଓ ଲିପୁ ପାଲି ପ୍ରମୁଖ ଉପସ୍ଥିତ ଥିଲେ। ମହମ୍ମଦ ଆର୍ଶାଦ ଧନ୍ୟବାଦ ପ୍ରଦାନ କରିଥିଲେ।

ଢେଙ୍କାନାଳର ୨ ଖେଳାଳିଙ୍କୁ ପଦକ

ସମ୍ବର୍ଦ୍ଧିତ କିକ୍ ବକ୍ସିଂ ଖେଳାଳିମାନେ।

କିକ୍ ବକ୍ସିଂ ପ୍ରତିଯୋଗିତା

ଢେଙ୍କାନାଳ, ୧୯।୬(ରତନ ନାୟାର)

ପଶ୍ଚିମବଙ୍ଗର ସିଲିଗୁଡିଠାରେ ଜୁନ୍ ୧୦ରୁ ୧୪ ତାରିଖ ପର୍ଯ୍ୟନ୍ତ ଅନୁଷ୍ଠିତ ହୋଇଯାଇଥିବା ସର୍ବଭାରତୀୟ କିକ୍ ବକ୍ସିଂ ଚାମ୍ପିୟନଶିପ୍ ପ୍ରତିଯୋଗିତାରେ ଢେଙ୍କାନାଳ ଜିଲାର ୨ ଖେଳାଳି ପଦକ ହାସଲ କରିଛନ୍ତି। ଏହି ପ୍ରତିଯୋଗିତାରେ ୱାକୋ ଓଡ଼ିଶା ପକ୍ଷରୁ ୩୫ଜଣ ବାଳିକା ବାଳକ ଅଂଶଗ୍ରହଣ କରିଥିଲେ। ତନ୍ମଧ୍ୟରୁ ଢେଙ୍କାନାଳ ଡାଇମଣ୍ଡ କିକ୍ ବକ୍ସିଂ ଆସୋସିଏଶନ ପକ୍ଷରୁ ୨ ଖେଳାଳି ପ୍ରତିଯୋଗିତାରେ ଅଂଶଗ୍ରହଣ କରିଥିଲେ। ସେମାନଙ୍କ ମଧ୍ୟରୁ ଯୋଗେଶ୍ୱର ସାହୁ ଗୋଟିଏ ରୌପ୍ୟ ଓ ୨ଟି କାଂସ୍ୟ ପଦକ, ସ୍ମୃତି ଭୋଇ ଗୋଟିଏ କାଂସ୍ୟ ପଦକ ହାସଲ କରିଥିଲେ। ପ୍ରତିଯୋଗିତାରେ ରୋଜାଲିନ ସ୍ୱାଇଁ ମଧ୍ୟ ଭାଗ ନେଇଥିଲେ। ମିହିର କୁମାର ସାହୁ କୋଚ୍ ଭାବେ ଦାୟିତ୍ୱ ତୁଲାଇଥିଲେ। ପଦକ ହାସଲ କରିଥିବା ଖେଳାଳିମାନଙ୍କୁ ବୁଧବାର ଜିଲା କାର୍ଯ୍ୟାଳୟଠାରେ ଜିଲା କ୍ରୀଡ଼ା ଅଧିକାରୀ ପ୍ରଦୀପ୍ତ କୁମାର ମହାନ୍ତି ସମ୍ବର୍ଦ୍ଧିତ କରିଥିଲେ। ୱାକୋ ଓଡ଼ିଶାର ମୁଖ୍ୟ ଉପଦେଷ୍ଟା ଭବାନୀ ପ୍ରସାଦ ମିଶ୍ର, ସଭାପତି କାର୍ତ୍ତିକ ଡାକୁଆ, ଢେଙ୍କାନାଳ ଡାଇମଣ୍ଡ କିକ୍ ବକ୍ସିଂ ଆସୋସିଏଶନ ସଭାପତି ଶଶିକାନ୍ତ ଗଡ଼ନାୟକ, ଉପସଭାପତି ସନ୍ତୋଷ କୁମାର ପରିଡ଼ା, ସମ୍ପାଦିକା କୀର୍ତ୍ତିରାଣୀ ସାହୁ, କୋଚ୍ ମିହିର କୁମାର ସାହୁ ଓ ଆସୋସିଏଶନର ସମସ୍ତ ସଦସ୍ୟ ସଫଳତା ପାଇଥିବା ଖେଳାଳିମାନଙ୍କୁ ଶୁଭେଚ୍ଛା ଜଣାଇଛନ୍ତି।

ବରିଷ୍ଠ ନାଗରିକଙ୍କ ହରିଦ୍ୱାର ଯାତ୍ରା

ଢେଙ୍କାନାଳ, ୧୯।୬(ରତନ ନାୟାର)

ଢେଙ୍କାନାଳ ଛଦେଶ ଅଞ୍ଚଳର ବରିଷ୍ଠ ନାଗରିକ ଫୋରମ୍ ତରଫରୁ ୨୨ ଜଣ ଗତ ୧୮ ତାରିଖରେ ଟ୍ରେନ୍ ଯୋଗେ ହରିଦ୍ୱାର ଯାତ୍ରା କରିଛନ୍ତି। ପ୍ରଧାନମନ୍ତ୍ରୀ ନରେନ୍ଦ୍ର ମୋଦିଙ୍କ ଦ୍ୱାରା ସ୍ୱଚ୍ଛ ଭାରତ ଅଭିଯାନରେ ଏହି ୨୨ଜଣିଆ ପ୍ରତିନିଧି ଯୋଗଦେଇ ହରିଦ୍ୱାର, ଋଷିକେଶ, ବଦ୍ରିନାଥ ଏବଂ ଅଯୋଧ୍ୟା ଗସ୍ତରେ ଯାଇ ଗଙ୍ଗା ସଫେଇ କାର୍ଯ୍ୟକ୍ରମରେ ଯୋଗଦେବେ। ଅଯୋଧ୍ୟାର ସରୟୁ ନଦୀ କୂଳ ଏବଂ ରାମ ମନ୍ଦିର ସଫେଇ କାର୍ଯ୍ୟକ୍ରମ ସାରି ଆସନ୍ତା ୨୮ ତାରିଖରେ ଓଡ଼ିଶାକୁ ପ୍ରତ୍ୟାବର୍ତ୍ତନ କରିବେ ବୋଲି ଦଳର ନେତୃତ୍ୱ ନେଇଥିବା ବରିଷ୍ଠ ନାଗରିକ ଫୋରମ୍ ସଭାପତି ଆଡଭୋକେଟ୍ ସୁରେଶ ଚନ୍ଦ୍ର ପାଣିଗ୍ରାହୀ ପ୍ରେସ୍ ବିଜ୍ଞପ୍ତିରେ ଜଣାଇଛନ୍ତି। ଯାତ୍ରା ଶୁଭାରମ୍ଭ ସମୟରେ ଭାଜପାର ବରିଷ୍ଠ ନେତା ରାମଚନ୍ଦ୍ର ପାତ୍ର, ସରୋଜ କୁମାର ପଟ୍ଟନାୟକ, କାଉନ୍ସିଲର ନିରୋଦ କୁମାର ସାହୁ, ଆଡଭୋକେଟ୍ ସୁବାସ ପାଣିଗ୍ରାହୀ, ସମାଜସେବୀ ହାଇଦର୍ ମହମ୍ମଦ ଏବଂ ବହୁ ସାମାଜିକ ସଙ୍ଗଠନର କର୍ମକର୍ତ୍ତା ବରିଷ୍ଠ ନାଗରିକମାନଙ୍କୁ ଶୁଭେଚ୍ଛା ଜଣାଇଥିଲେ। ଅନ୍ୟମାନଙ୍କ ମଧ୍ୟରେ ଗୋବର୍ଦ୍ଧନ ସିଂ, ପୀତବାସ ଖଟୁଆ, ଗୋକୁଳାନନ୍ଦ ଖୁଣ୍ଟିଆ, ପ୍ରଭାକର ପଣ୍ଡା, ପଙ୍କଜ ସାହୁ, ପତିତପାବନ ପଣ୍ଡା, ଉଦୟ କୁମାର ସାହୁ ପ୍ରମୁଖ ଉପସ୍ଥିତ ଥିଲେ।

ଏଏପି ପକ୍ଷରୁ ଏ-୧ ଗ୍ରେଡ୍ ଛାତ୍ରୀଛାତ୍ରଙ୍କୁ ସମ୍ବର୍ଦ୍ଧନା

ଢେଙ୍କାନାଳ, ୧୯।୬(ରତନ ନାୟାର)

ଢେଙ୍କାନାଳ ଜିଲା ଗଁଦିଆ ଗିରିଧାରୀ ମଠ ପରିସରରେ ମଙ୍ଗଳବାର ଏଏପି ପକ୍ଷରୁ ଦଳର ଶିକ୍ଷାକ୍ରାନ୍ତି କାର୍ଯ୍ୟକ୍ରମ ଅବସରରେ ମାଟ୍ରିକ୍‌ରେ ଏ-୧ ଗ୍ରେଡ୍ ପାଇଥିବା ଛାତ୍ରୀଛାତ୍ରଙ୍କୁ ସମ୍ବର୍ଦ୍ଧିତ କରାଯାଇଥିଲା। ଏହି ଉପଲକ୍ଷେ ଗଁଦିଆ ସରକାରୀ ଉଚ୍ଚ ବିଦ୍ୟାଳୟରୁ ଏ-୧ ଗ୍ରେଡ୍ ପାଇଥିବା ଛାତ୍ରୀ ସ୍ୱୟଂଶ୍ରୀ ପୃଷ୍ଟି ଓ ସ୍ୱାଗତିକା ଧଳଙ୍କୁ ସମ୍ବର୍ଦ୍ଧିତ କରାଯାଇଥିଲା। ଜିଲା ସଭାପତି ପଙ୍କଜ ନାୟକଙ୍କ ନେତୃତ୍ୱରେ ଭରତ କୁମାର ଦାସଙ୍କ ମାର୍ଗଦର୍ଶନରେ ଜିଲା ସଙ୍ଗଠକ ଜିତେନ୍ଦ୍ର ବେହେରା, ଗଁଦିଆ ବ୍ଲକ ସଭାପତି ଶେଷଦେବ ବେହେରା, ଅନିଲ ସାମଲ, ରୋହିତ ବେହେରା, କୃପାସିନ୍ଧୁ ଦେହୁରୀ ଓ ଆକୁଳ ସାହୁ ପ୍ରମୁଖ କାର୍ଯ୍ୟକ୍ରମରେ ଉପସ୍ଥିତ ଥିଲେ। ମୁଖ୍ୟ ଅତିଥି ଭାବେ ଅବସରପ୍ରାପ୍ତ ଶିକ୍ଷକ ନାରାୟଣ ପୃଷ୍ଟି, ଗ୍ରାମ ସଭାପତି ଜୟକୃଷ୍ଣ ସାହୁ ଓ ସାମାଜିକ କର୍ମୀ ବିଦ୍ୟାଧର ସାହୁ ପ୍ରମୁଖ ଯୋଗଦେଇ ଛାତ୍ରୀଛାତ୍ରଙ୍କୁ ସମ୍ବର୍ଦ୍ଧିତ କରିଥିଲେ।

ବିଭିନ୍ନ ଦାବିରେ କମ୍ପାନୀ ସମ୍ମୁଖରେ ଧାରଣା

କାମାକ୍ଷାନଗର, ୧୯।୬(ଅମଜାଦ୍ ଖାନ୍)

ଢେଙ୍କାନାଳ ଜିଲା କାମାକ୍ଷାନଗର ଥାନା କାନପୁରାସ୍ଥିତ ଏକ କମ୍ପାନୀ ସମ୍ମୁଖରେ ବୁଧବାର ରାତିରେ ବିଭିନ୍ନ ଦାବିରେ ୧୦୦ରୁ ଊର୍ଦ୍ଧ୍ୱ ଶ୍ରମିକ ଧାରଣା ଦେଇଛନ୍ତି। ଉତ୍ତେଜନାକୁ ଦୃଷ୍ଟିରେ ରଖି କମ୍ପାନୀ ଫାଟକ ସମ୍ମୁଖରେ କାମାକ୍ଷାନଗର ପୋଲିସ ପହଞ୍ଚି ଶ୍ରମିକମାନଙ୍କୁ ବୁଝାଶୁଝା କରିବା ପାଇଁ ଉଦ୍ୟମ ଚଳାଇଛି।

ସୂଚନା ଅନୁସାରେ, ବିଗତ ୨ବର୍ଷ ହେବ କମ୍ପାନୀ କର୍ତ୍ତୃପକ୍ଷ ଶ୍ରମିକମାନଙ୍କୁ ଠିକ୍ ଭାବେ ଦରମା ଦେଉ ନ ଥିବା, ଶ୍ରମିକମାନଙ୍କ ପାଇଁ ବର୍ଦ୍ଧିତ ଦରମା ଲାଗୁ ନ ହେବା ଆଦି ଦାବି ନେଇ ଶ୍ରମିକମାନେ ଧାରଣାରେ ବସିଛନ୍ତି। ଏ ନେଇ କମ୍ପାନୀ କର୍ତ୍ତୃପକ୍ଷ ଶ୍ରମିକମାନଙ୍କ ଧାରଣାକୁ ଗୁରୁତ୍ୱ ନ ଦେବା ଓ ଅସହଯୋଗ କରିବା ଦେଖି ଶ୍ରମିକଙ୍କ ମଧ୍ୟରେ ଉତ୍ତେଜନା ଜାରି ରହିଛି। ଘଟଣାସ୍ଥଳରେ କମ୍ପାନୀର କୌଣସି ଉଚ୍ଚପଦସ୍ଥ ଅଧିକାରୀ ପହଞ୍ଚି ନ ଥିବାରୁ ଅସନ୍ତୋଷ ଦେଖାଦେଇଛି। ଖବର ଲେଖା ହେବା ସୁଦ୍ଧା ଧାରଣା ଜାରି ରହିଥିବା ଜଣାପଡିଛି।

ବିପର୍ଯ୍ୟୟ ମୁକାବିଲା, ପରିଚାଳନା ପ୍ରସ୍ତୁତି ବୈଠକ

ଓଡ଼ାପଡ଼ା, ୧୯।୬(ରଞ୍ଜିତ ନାୟକ)

ଓଡ଼ାପଡ଼ା ବ୍ଲକ କୁଶପଙ୍ଗା ଗ୍ରାମରେ ଥିବା ବାତ୍ୟା ଆଶ୍ରୟସ୍ଥଳୀଠାରେ ବୁଧବାର ହିନ୍ଦୋଳ ରୋଡ ଦମକଳ ବାହିନୀ ପକ୍ଷରୁ ବିପର୍ଯ୍ୟୟ ମୁକାବିଲା ଓ ପରିଚାଳନା ପ୍ରସ୍ତୁତି ବୈଠକ ଅନୁଷ୍ଠିତ ହୋଇଯାଇଛି। ଏହି କାର୍ଯ୍ୟକ୍ରମରେ କୁଶପଙ୍ଗା ସରପଞ୍ଚ ନମିତା ନାୟକ, ଗ୍ରାମ କମିଟି ସଦସ୍ୟ ସ୍ୱୟଂସହାୟକ ଗୋଷ୍ଠୀ ସଦସ୍ୟ, ହିନ୍ଦୋଳ ରୋଡ ଦମକଳ ବାହିନୀର ମନୋଜ ସାହୁ, ବିଦ୍ୟାଧର ତରାଇ, ସତ୍ୟବ୍ରତ ସାମନ୍ତରାୟ, ମିନକେତନ ଦେହୁରୀ ଓ ଜିତେନ୍ଦ୍ର କୁମାର ଭୂଟିଆ ଯୋଗଦେଇ ବିପର୍ଯ୍ୟୟ ପରିଚାଳନା ସମ୍ପର୍କରେ ଆଲୋଚନା କରିଥିଲେ। ସେହିପରି ଖଡଗପ୍ରସାଦ ଗ୍ରାମରେ ଥିବା ବାତ୍ୟା ଆଶ୍ରୟସ୍ଥଳୀଠାରେ ଖଜୁରିଆକଟା ଦନକଳ ବାହିନୀ ଷ୍ଟେସନ ଅଫିସର ଅରୁଣ କୁମାର ନାୟକଙ୍କ ନେତୃତ୍ୱରେ ବିପର୍ଯ୍ୟୟ ମୁକାବିଲା ଓ ପରିଚାଳନା ପ୍ରସ୍ତୁତି ବୈଠକ ଅନୁଷ୍ଠିତ ହୋଇଯାଇଛି। ଉପସ୍ଥିତ ସଭ୍ୟମାନଙ୍କୁ ବିପର୍ଯ୍ୟୟ ପରିଚାଳନା ସମ୍ପର୍କରେ ଆଲୋଚନା କରିବା ସହିତ ଉଦ୍ଧାର କୌଶଳ ପ୍ରଦର୍ଶନ କରିଥିଲେ।

ଉଠା ଜଳସେଚନ ମେଶିନ ଚୋରି

ଢେଙ୍କାନାଳ, ୧୯।୬(ରତନ ନାୟାର)

ଉଠା ଜଳସେଚନ ପ୍ରକଳ୍ପ ଘର।

ଢେଙ୍କାନାଳ ଜିଲା ସଦର ବ୍ଲକ ନୂଆଗାଁ ପଞ୍ଚାୟତ ମଣ୍ଡାପାଳ ଗ୍ରାମରେ ବୁଧବାର ଏକ ଉଠା ଜଳସେଚନ ମେଶିନ ଚୋରି ହୋଇଯାଇଥିବା ଗ୍ରାମର ଚାଷୀ ସର୍ବେଶ୍ୱର ବ୍ରହ୍ମ ସଦର ଥାନାରେ ଅଭିଯୋଗ କରିଛନ୍ତି। ଗ୍ରାମର ଚାଷୀମାନଙ୍କ ସୁବିଧା ପାଇଁ ସରକାରଙ୍କ ପକ୍ଷରୁ ଉଠା ଜଳସେଚନ ପ୍ରକଳ୍ପ ଲାଗି ୨ଟି ବଡ ପାଣି ମେଶିନ ବ୍ରାହ୍ମଣୀ ନଦୀ କୂଳରେ ବସାଯାଇଥିଲା। ହେଲେ କୌଣସି ଦୁର୍ବୃତ୍ତ ଉକ୍ତ ମେଶିନ ଘର କବାଟ ଭାଙ୍ଗି ୨ଟି ଯାକ ମେଶିନ ଚୋରି କରି ନେଇଥିବା ସକାଳେ ଜଣାପଡ଼ିଥିଲା। ଘଟଣାର ତଦନ୍ତ କରି କାର୍ଯ୍ୟାନୁଷ୍ଠାନ ଗ୍ରହଣ କରିବା ପାଇଁ ଚାଷୀମାନଙ୍କ ପକ୍ଷରୁ ଦାବି ହେଉଛି।

ଅଗ୍ନିଶମ ସଂସ୍ଥା ପକ୍ଷରୁ ମକ୍‌ଡ୍ରିଲ

ଢେଙ୍କାନାଳ, ୧୯।୬(ରତନ ନାୟାର)

ଢେଙ୍କାନାଳ ଜିଲାର ବିଭିନ୍ନ ବ୍ଲକରେ ଅଗ୍ନିଶମ ସେବା ସଂସ୍ଥା ପକ୍ଷରୁ ବିପର୍ଯ୍ୟୟ ପ୍ରଶମନ ଓ ମୁକାବିଲା ପାଇଁ ବୁଧବାର ୮ଟି ବାତ୍ୟା ଓ ବନ୍ୟା ଆଶ୍ରୟ କେନ୍ଦ୍ର ପରିସରରେ ମକଡ୍ରିଲ କରାଯାଇଛି। ଜିଲାର ଗଁଦିଆ ବ୍ଲକର କାଶିପୁର ଓ ଖଣ୍ଡବନ୍ଧ, କାମାକ୍ଷାନଗର ବ୍ଲକର ବୁଢିବିଲି, କଙ୍କଡ଼ାହାଡ଼ ବ୍ଲକ ମହକୁମା, ପରଜଙ୍ଗ ବ୍ଲକର ପାଣି ଗେଣ୍ଡୁଟିଆ, ଭୁବନ ବ୍ଲକର ଅସୁରବନ୍ଧ, ଓଡ଼ାପଡ଼ା ବ୍ଲକର ଖଡଗପ୍ରସାଦ ଓ କୁସୁପଙ୍ଗା ଆଦି ଅଞ୍ଚଳରେ ମକଡ୍ରିଲ ହୋଇଥିଲା। ଏହି କାର୍ଯ୍ୟକ୍ରମ ଗୁଡିକରେ ଅତିରିକ୍ତ ଜିଲାପାଳ(ସାଧାରଣ) ରମେଶ ଚନ୍ଦ୍ର ସେଠୀ, ଜିଲା ଅଗ୍ନିଶମ ସେବା ଅଧିକାରୀ ପ୍ରଶାନ୍ତ କୁମାର ଧଳଙ୍କ ସମେତ ବିଡିଓ ଏବଂ ବିଭିନ୍ନ ବିଭାଗୀୟ ଅଧିକାରୀ ଯୋଗ ଦେଇଥିଲେ।

ଅଗ୍ନିଶମ ସଂସ୍ଥା ପକ୍ଷରୁ ମକଡ୍ରିଲ।

ମାଟିରେ ଉନ୍ନତି ଆଣିବ ଏଲ୍‌ଡି ସ୍ଲାଗ୍, ଫ୍ଲାଏ ଆଶ୍

ଢେଙ୍କାନାଳ, ୧୯।୬(ରତନ ନାୟାର)

ରାଜ୍ୟରେ ଏକ ଦୀର୍ଘସ୍ଥାୟୀ କୃଷି ଯୋଜନା କାର୍ଯ୍ୟକାରୀ କରିବା ପାଇଁ ଟାଟା ଷ୍ଟିଲ ଓଡ଼ିଶା ସରକାରଙ୍କ ସହ ହାତ ମିଳାଇଛି। ଏହି ସହଯୋଗିତାର ଲକ୍ଷ୍ୟ ହେଉଛି ଓଡ଼ିଶାର ଅମ୍ଳୀୟ ମୃତ୍ତିକାର ପୁନରୁଦ୍ଧାର ପାଇଁ ବେସିକ୍ ଅକ୍ସିଜେନ ଫର୍ନେସ୍(ଏଲ୍‌ଡି) ସ୍ଲାଗ୍ ଏବଂ ଫ୍ଲାଏ ଆଶ ଭଳି ଶିଳ୍ପ ବର୍ଯ୍ୟବସ୍ତୁକୁ ମୃତ୍ତିକାର ମାନରେ ସୁଧାର ଆଣିବା ପାଇଁ ବ୍ୟବହାର କରିବା। ଢେଙ୍କାନାଳ ଜିଲାର ଟାଟା ଷ୍ଟିଲ ମେରାମଣ୍ଡଳୀ(ଟିଏସ୍‌ଏମ୍) କାରଖାନାରୁ ମଙ୍ଗଳବାର ଠାରୁ ଏହି ଏଲ୍‌ଡି ସ୍ଲାଗ୍ ଯୋଗାଣ ଆରମ୍ଭ ହୋଇଛି। ଏହି ଉପଲକ୍ଷେ ଆୟୋଜିତ କାର୍ଯ୍ୟକ୍ରମରେ କଟକସ୍ଥିତ ଜାତୀୟ ଧାନ ଗବେଷଣା କେନ୍ଦ୍ରର ବୈଜ୍ଞାନିକ ଡ. ମନିଷ ଦେବନାଥ, ଟାଟା ଷ୍ଟିଲ ଆଇବିଏମ୍‌ବି ମୁଖ୍ୟ ଆଲୋକ ରଞ୍ଜନ, ଟିଏସ୍‌ଏମ୍‌ର ଅନ୍ୟ ଅଧିକାରୀ ପରିବେଶ ମୁଖ୍ୟ ଅନୁପ ଶ୍ରୀବାସ୍ତବ, କର୍ପୋରେଟ୍ ରିଲେଶନ ମୁଖ୍ୟ ନୃସିଂହ ଚରଣ ମହାପାତ୍ର, ଆଇବିଏମ୍‌ଡି ଅପରେଶନ ମୁଖ୍ୟ ସୁନୀଲ କୁମାର ରାଉତ, ପରିବେଶ ମୁଖ୍ୟ ସଞ୍ଜୀବ କୁମାର ପାଲ, ପରିବେଶ ବିଭାଗ ବରିଷ୍ଠ ଅଧିକାରୀ ସନ୍ତୋଷ ପାଟଯୋଷୀ, ଆଇବିଏମ୍‌ଡି ଅଧିକାରୀ ସୁସୁଭନ ଘୋଷାଲ ଏବଂ ଅନ୍ୟ ଅଧିକାରୀମାନେ ଉପସ୍ଥିତ ଥିଲେ। ଓଡ଼ିଶାର କଟକସ୍ଥିତ ଜାତୀୟ ଧାନ ଗବେଷଣା କେନ୍ଦ୍ର(ଆଇସିଏଆର), ଜାତୀୟ ଧାନ ଗବେଷଣ ପ୍ରତିଷ୍ଠାନ(ଏନଆରଆରଆଇ) ଓଡ଼ିଶାର ଅମ୍ଳୀୟ ମୃତ୍ତିକା ପୁନରୁଦ୍ଧାର ପାଇଁ ମୌଳିକ ସ୍ଲାଗ ଏବଂ ଫ୍ଲାଏ ଆଶର ସୁଲଭ ମୂଲ୍ୟରେ ଏବଂ ପରିବେଶ ଅନୁକୂଳ ଉପଯୋଗ ଶୀର୍ଷକ ଏହି ପ୍ରକଳ୍ପର ନେତୃତ୍ୱ ନେଉଛି। ସର୍କୁଲାର ଅର୍ଥନୀତିକୁ ପ୍ରୋତ୍ସାହନ ଦେଉଥିବା ଓଡ଼ିଶା ସରକାରଙ୍କ ବର୍ଜ୍ୟରୁ ସମ୍ପଦ କାର୍ଯ୍ୟକ୍ରମର ଏକ ଅଂଶବିଶେଷ ଭାବେ ଏହି ପଦକ୍ଷେପ ନିଆଯାଇଛି। ଏହି ଗୁରୁତ୍ୱପୂର୍ଣ୍ଣ ପଦକ୍ଷେପରେ ଓଡ଼ିଶା ସରକାର ଓ ଆଇସିଏଆର-ଏନ୍‌ଆର୍‌ଆରଆଇ ସହଯୋଗିତା ସ୍ଥାପନ କରି ଆନନ୍ଦିତ ବୋଲି ଟାଟା ଷ୍ଟିଲର ନିରାପତ୍ତା, ସ୍ୱାସ୍ଥ୍ୟ ଓ ସ୍ଥାୟୀତ୍ୱ ଉପାଧ୍ୟକ୍ଷ ରାଜୀବ ମଙ୍ଗଲ କହିଛନ୍ତି। ସେ କହିଛନ୍ତି, ଶିଳ୍ପ ବର୍ଜ୍ୟବସ୍ତୁକୁ ବ୍ୟବହାର କରି ଅମ୍ଳୀୟ ମାଟିର ପୁନରୁଦ୍ଧାରରେ ଯୋଗଦାନ କରିପାରିବା ଏବଂ ରାଜ୍ୟରେ ଦୀର୍ଘସ୍ଥାୟୀ କୃଷିକୁ ସମର୍ଥନ କରିପାରିବା। ଏହି ସହଯୋଗିତା ଟାଟା ଷ୍ଟିଲର ପରିବେଶ ପରିଚାଳନା ଏବଂ ସର୍କୁଲାର ଅର୍ଥନୀତିକୁ ପ୍ରୋତ୍ସାହିତ କରିବା ପାଇଁ ପ୍ରତିଶ୍ରୁତିବଦ୍ଧର ପ୍ରମାଣ ଦେଉଛି। ଢେଙ୍କାନାଳ, ଅନୁଗୋଳ ଓ ଯାଜପୁର ଜିଲା ତଥା ଓଡ଼ିଶାର ମୃତ୍ତିକାରେ ଉନ୍ନତି ଆଣିବା ପାଇଁ କମ୍ପାନୀ ପକ୍ଷରୁ ଏହାର ସମନ୍ୱିତ ଲୁହା ଓ ଇସ୍ପାତ କାରଖାନା

ବଡ଼ମ୍ବା ବିଧାୟକ ବିଜୟ କୁମାର ଦଳ ବେହେରା ସ୍ଥାନୀୟ ଅଞ୍ଚଳର ମାଟି ନେଇ ବିଧାନସଭାକୁ ପ୍ରବେଶ କରୁଛନ୍ତି।

ବୀରମିତ୍ରପୁର ବିଧାୟକ ରୋହିତ ଜୋସେଫ୍ ତିର୍କୀ ବିଧାନସଭାକୁ ପ୍ରବେଶ ପୂର୍ବରୁ ଆଣ୍ଠୁମାଡ଼ି ପ୍ରଣାମ କରୁଛନ୍ତି।

ବଲାଙ୍ଗୀର ବିଧାୟକ କଳିକେଶ ନାରାୟଣ ସିଂଦେଓ ପରିବାର ସହ ବିଧାନସଭାକୁ ପ୍ରବେଶ କରୁଛନ୍ତି।

ଯାଜପୁରର ନବନିର୍ବାଚିତ ବିଧାୟିକା ସୁଜାତା ସାହୁ ଗୃହକୁ ପ୍ରବେଶ କରୁଛନ୍ତି।

ଶେଷ ହେଲା ବିଧାୟକଙ୍କ ଶପଥ ଗ୍ରହଣ

ଭୁବନେଶ୍ୱର, ୧୯।୬
(ଅନିଲ ଦାସ)

ବିଧାନସଭା ଅଧିବେଶନର ଦ୍ୱିତୀୟ ଦିବସରେ ୪୫ ଜଣ ବିଧାୟକ ଶପଥ ନେଇଛନ୍ତି। କାମଚଳା ବାଚସ୍ପତି ରଣେନ୍ଦ୍ର ପ୍ରତାପ ସ୍ୱାଇଁ ସେମାନଙ୍କୁ ପଦ ଓ ଗୋପନୀୟତାର ଶପଥପାଠ କରାଇଛନ୍ତି। ଶପଥ ନେଇଥିବା ବିଧାୟକମାନେ ହେଲେ ସୁରେଶ ପାଣି, ଅଶୋକ ଦାସ, ଦାଶରଥି ଗମାଙ୍ଗ, ଗୋକୁଳାନନ୍ଦ ମଲ୍ଲିକ, ଚକ୍ରମଣି କଅଁର, କୃଷ୍ଣଚନ୍ଦ୍ର ପାତ୍ର, ସୁଜାତା ସାହୁ, ନବ କିଶୋର ମଲ୍ଲିକ, ଭାଦବ ହାଁସଦା, ପ୍ରଦ୍ୟୁମ୍ନ କୁମାର ନାୟକ, ରଘୁରାମ ମାଛ, ସାରଦା ପ୍ରସନ୍ନ ପ୍ରଧାନ, ପ୍ରଶାନ୍ତ ବେହେରା, ଲକ୍ଷ୍ମଣ ମୁଣ୍ଡା, କୃଷ୍ଣଚନ୍ଦ୍ର ମହାପାତ୍ର, ମାନସ ଦତ୍ତ, ଟଙ୍କଧର ତ୍ରିପାଠୀ, ଅଶ୍ୱିନୀ ଷଡ଼ଙ୍ଗୀ, ନୀହାର ମହାନନ୍ଦ, ଛବି ମଲ୍ଲିକ, ସୁଶାନ୍ତ ରାଉତ, ବିଜୟ ଦଳବେହେରା, ସତ୍ୟଜିତ ଗମାଙ୍ଗ, ଇରାଶିଷ ଆଚାର୍ଯ୍ୟ, ସି.ଏସ. ରାଜନ ଏକ୍କା, ଅନନ୍ତ ନାରାୟଣ ଜେନା ପ୍ରମୁଖ । ଦୁଇଦିନ ଧରି ଚାଲିଥିବା ଶପଥ ଗ୍ରହଣ କାର୍ଯ୍ୟକ୍ରମ ଶେଷ ହୋଇଛି। ମଙ୍ଗଳବାର ୧୦୧ ବିଧାୟକ ଶପଥ ନେଇଥିବା ବେଳେ ଅବଶିଷ୍ଟ ବୁଧବାର ଶପଥ ନେଇଛନ୍ତି।

ମହାନଦୀ ଜଳ ବିବାଦ

ଭାଜପା-ବିଜେଡି ମୁହାଁମୁହିଁ

ଟ୍ରିପଲ୍ ଇଞ୍ଜିନ କାମ ନ କଲେ କଂଗ୍ରେସ ଆନ୍ଦୋଳନ କରିବ: ତାରା

ଭୁବନେଶ୍ୱର, ୧୯।୬(ଅନିଲ ଦାସ)

ରାଜ୍ୟରେ ଭାଜପା ସରକାର ଗଠନ ହେବା ପରେ ମହାନଦୀ ଜଳ ବିବାଦକୁ ନେଇ ରାଜନୀତି ଆରମ୍ଭ ହୋଇଯାଇଛି। ୨୪ ବର୍ଷ କ୍ଷମତାରେ ଥିବା ବିଜେଡି ଏବେ ମହାନଦୀ ଜଳ ବିବାଦକୁ ପ୍ରସଙ୍ଗ କରି ନୂଆ ସରକାରଙ୍କୁ ଘେରିବାକୁ ଉଦ୍ୟମ କରିଛି। ବିଜେଡିର ବରିଷ୍ଠ ବିଧାୟକ ପ୍ରସନ୍ନ ଆଚାର୍ଯ୍ୟ କହିଛନ୍ତି, ମହାନଦୀ ଶୁଖିଯାଉଛି। ଯେତିକି ପାଣି ମିଳିବା କଥା ଓଡ଼ିଶାକୁ ସେତିକି ମିଳୁନାହିଁ। ଏବେ ଓଡ଼ିଶାରେ ଓ ଛତିଶଗଡ଼ରେ ଭାଜପା ସରକାର ଅଛନ୍ତି। କେନ୍ଦ୍ରରେ ମଧ୍ୟ ଭାଜପା ସରକାର ରହିଛି। ମହାନଦୀ ବିବାଦ ସମାଧାନ ସହଜ ହେବ ବୋଲି ସେ ରାଜ୍ୟ ସରକାରଙ୍କୁ ପରୋକ୍ଷରେ ଟାର୍ଗେଟ କରିଛନ୍ତି। ବିଜେଡିର ଏଭଳି ମନ୍ତବ୍ୟକୁ ରାଜସ୍ୱ ଓ ବିପର୍ଯ୍ୟୟ ପରିଚାଳନା ମନ୍ତ୍ରୀ ସୁରେଶ ପୂଜାରୀ ମଧ୍ୟ କଡ଼ା ଭାଷାରେ ସମାଲୋଚନା କରିଛନ୍ତି । ସେ କହିଛନ୍ତି ଯେ ବିଜେଡି ୨୪ ବର୍ଷ ସରକାରରେ ରହିବା ପରେ ମହାନଦୀ ଶୁଖିଗଲା ବୋଲି ଏବେ ଜାଣିଲେ କି? ମହାନଦୀ ଏବଂ ଓଡ଼ିଶାର ସ୍ୱାର୍ଥ ପାଇଁ ତତ୍କାଳୀନ ମୁଖ୍ୟମନ୍ତ୍ରୀ ନବୀନ ପଟ୍ଟନାୟକ କେବେ ବି ଛତିଶଗଡ଼ ମୁଖ୍ୟମନ୍ତ୍ରୀଙ୍କ ସହ କଥା ହୋଇନାହାନ୍ତି। ପ୍ରଧାନମନ୍ତ୍ରୀ କିମ୍ବା କେନ୍ଦ୍ର ସରକାରଙ୍କୁ କେବେ ଏନେଇ ଅବଗତ କରାଇଥିଲେ କି ? ଛତିଶଗଡ଼ରେ ପୂର୍ବରୁ ଭାଜପା ଓ କଂଗ୍ରେସ ସରକାର ରହିଥିଲେ। ସେତେବେଳେ ତତ୍କାଳୀନ ମୁଖ୍ୟମନ୍ତ୍ରୀ କ'ଣ କରିଥିଲେ ବୋଲି ସେ ପ୍ରଶ୍ନ କରିଛନ୍ତି। ଏଥିସହ ମହାନଦୀକୁ ନେଇ ଏବେ ବହୁତ ବିଳମ୍ବ ହୋଇସାରିଛି। ଓଡ଼ିଶା ବହୁତ କ୍ଷତି ସହିଛି। ତଥାପି ଭାଜପା ସରକାର ଓଡ଼ିଶାବାସୀଙ୍କୁ ନ୍ୟାୟ ଦେବ ବୋଲି ପୂଜାରୀ କହିଛନ୍ତ।

ଅନ୍ୟପଟେ କଂଗ୍ରେସର ଜୟପୁର ବିଧାୟକ ତାରା ପ୍ରସାଦ ବାହିନୀପତି କହିଛନ୍ତି ଯେ ଏବେ କେନ୍ଦ୍ରରେ, ଓଡ଼ିଶାରେ ଓ ଛତିଶଗଡ଼ରେ ଭାଜପା ସରକାର ରହିଛି। ଟ୍ରିପଲ୍ ଇଞ୍ଜିନ ସରକାରରେ ଯଦି ମହାନଦୀ ଜଳ ବିବାଦ ସମାଧାନ ନ ହେବ, ତା' ହେଲେ ଆଗାମୀ ଦିନରେ କଂଗ୍ରେସ ଆନ୍ଦୋଳନ କରିବ ବୋଲି ସେ କହିଛନ୍ତି।

ମୁଖ୍ୟମନ୍ତ୍ରୀ ମୋହନ ଚରଣ ମାଝୀ ଦାୟିତ୍ୱ ନେବା ପରେ ବୁଧବାର ପ୍ରଥମଥର ପାଇଁ ରାଜ୍ୟ ଭାଜପା କାର୍ଯ୍ୟାଳୟକୁ ଯାଇଛନ୍ତି।

ଦାଦନ ସମସ୍ୟା ରାଜ୍ୟର ଏକ ପ୍ରମୁଖ ବିଷୟ: ମନ୍ତ୍ରୀ

ପଞ୍ଚାୟତିରାଜ ଓ ପାନୀୟ ଜଳ ବିଭାଗର ସମ୍ମିଳନୀ କକ୍ଷରେ ମନ୍ତ୍ରୀ ରବିନାରାୟଣ ନାୟକ ଓ ଅନ୍ୟ ଅଧିକାରୀ।

ଭୁବନେଶ୍ୱର, ୧୯।୬(ସୁନିତ୍ ମିଶ୍ର)

ଓଡ଼ିଶାବାସୀଙ୍କ ସର୍ବାଙ୍ଗୀନ ଉନ୍ନତି ମୁଖ୍ୟତଃ ଗରିବ ଜନସାଧାରଣଙ୍କ କଲ୍ୟାଣ ପାଇଁ ନୂତନ ସରକାର ସଂକଳ୍ପବଦ୍ଧ । ଗରିବ ଲୋକଙ୍କ ସମସ୍ୟା ଦୂରକରି ସେମାନଙ୍କ ମୁହଁରେ ହସ ଫୁଟାଇବା ପଞ୍ଚାୟତିରାଜ ଓ ପାନୀୟଜଳ ବିଭାଗର ପ୍ରଧାନ ଆଭିମୁଖ୍ୟ ହେବା ଉଚିତ। ବିତ୍ତ ଆବଣ୍ଟନ ଓ ଦାରିଦ୍ର୍ୟ ଦୂରୀକରଣ ଦୃଷ୍ଟିକୋଣରୁ ଏହି ବିଭାଗ ସରକାରଙ୍କ ଏକ ଗୁରୁତ୍ୱପୂର୍ଣ୍ଣ ବିଭାଗ। ନୂତନ ସରକାରଙ୍କ ସଂକଳ୍ପ ଏବଂ ଜନସାଧାରଣଙ୍କ ଆଶା ଓ ଆକାଂକ୍ଷାକୁ ଦୃଷ୍ଟିରେ ରଖି ବିଭାଗୀୟ ଅଧିକାରୀ ମୁଖ୍ୟତଃ କ୍ଷେତ୍ର ଅଧିକାରୀ ସରକାରଙ୍କ ନ୍ୟସ୍ତ ଦାୟିତ୍ୱକୁ ଠିକ୍ ରୂପେ ନିର୍ବାହ କରିବାକୁ ପଞ୍ଚାୟତିରାଜ ମନ୍ତ୍ରୀ ରବିନାରାୟଣ ନାୟକ ପରାମର୍ଶ ଦେଇଛନ୍ତି। ଲୋକସେବା ଭବନସ୍ଥିତ ପଞ୍ଚାୟତିରାଜ ଓ ପାନୀୟ ଜଳ ବିଭାଗର ସମ୍ମିଳନୀ କକ୍ଷରେ ବୁଧବାର ଅନୁଷ୍ଠିତ ସମୀକ୍ଷା ବୈଠକରେ ଅଧ୍ୟକ୍ଷତାକରି ମନ୍ତ୍ରୀ ନାୟକ କହିଛନ୍ତି, ଦାଦନ ସମସ୍ୟା ରାଜ୍ୟର ଏକ ପ୍ରମୁଖ ବିଷୟ। ଏହି ସମସ୍ୟାକୁ ନୂତନ ସରକାର ଗୁରୁତ୍ୱର ସହ ଗ୍ରହଣ କରିଛନ୍ତି। କେନ୍ଦ୍ର ତଥା ରାଜ୍ୟ ସରକାରଙ୍କ ସମସ୍ତ ଯୋଜନା ଓ କାର୍ଯ୍ୟକ୍ରମର ସୁଫଳ ଦାଦନପ୍ରବଣ ଅଞ୍ଚଳରେ ପହଞ୍ଚାଇବା ପାଇଁ ସେ ନିର୍ଦ୍ଦେଶ ଦେଇଛନ୍ତି। ଖଣ୍ଡପଡ଼ା ଗସ୍ତ ସମୟରେ ସ୍ଥାନୀୟ ଲୋକେ ତାଙ୍କୁ ପାନୀୟ ଜଳ ସମସ୍ୟା ବିଷୟରେ ଅବଗତ କରାଇଥିଲେ। ସେ ଅଞ୍ଚଳକୁ ଯାଇ ଲୋକଙ୍କ ସହ ଆଲୋଚନାକରି ସେମାନଙ୍କ ସମସ୍ୟାର ସମାଧାନ ପାଇଁ ତ୍ୱରିତ ପଦକ୍ଷେପ ଗ୍ରହଣ କରିବାକୁ ମନ୍ତ୍ରୀ ବିଭାଗୀୟ ଅଧିକାରୀଙ୍କୁ ନିର୍ଦ୍ଦେଶ ଦେଇଛନ୍ତି। ସେହିପରି ରାଜ୍ୟର କେତେକ ଅଞ୍ଚଳରେ ଲୋକେ ପାନୀୟ ଜଳର ଅପବ୍ୟବହାର କରୁଛନ୍ତି। ଫଳରେ ଅନେକ ଲୋକ ପାନୀୟ ଜଳ ପାଇବାରୁ ବଞ୍ଚିତ ହେଉଛନ୍ତି। ତେଣୁ ପାନୀୟ ଜଳ ଅପବ୍ୟବହାର ରୋକିବାକୁ ମନ୍ତ୍ରୀ ଅନୁରୋଧ କରିଛନ୍ତି । ପୂର୍ବାହ୍ନରେ ମନ୍ତ୍ରୀ ବିଭାଗରେ ପହଞ୍ଚିବା ପରେ ବିଭାଗୀୟ ପ୍ରମୁଖ ଶାସନ ସଚିବ ସୁଶୀଲ କୁମାର ଲୋହାନି ଉତ୍ତରୀୟ ଓ ପୁଷ୍ପଗୁଚ୍ଛ ଦେଇ ସ୍ୱାଗତ କରିବା ସହ ବିଭାଗ ପକ୍ଷରୁ ଦାରିଦ୍ର୍ୟ ଦୂରୀକରଣ, ନିଯୁକ୍ତି ସୃଷ୍ଟି, ମୌଳିକ ସେବା, ଭିତ୍ତିଭୂମି ବିକାଶ, ଦକ୍ଷତା ବିକାଶ ଓ ଅନ୍ୟାନ୍ୟ କାର୍ଯ୍ୟ ସମ୍ପର୍କରେ ଅବଗତ କରାଇଛନ୍ତି।

ମୁଖ୍ୟ ବିରୋଧୀ ଦଳ ଭୂମିକା ନେବ କଂଗ୍ରେସ: ଶରତ

କଂଗ୍ରେସ ବିଧାୟକ ଦଳ ବୈଠକ

ଭୁବନେଶ୍ୱର, ୧୯।୬(ସୁନିତ୍ ମିଶ୍ର)

କଂଗ୍ରେସ ବିଧାୟକମାନଙ୍କ ସହିତ ପ୍ରଦେଶ କଂଗ୍ରେସ କମିଟି(ପିସିସି) ସଭାପତି ଶରତ ପଟ୍ଟନାୟକ ଏବଂ ଦଳର ଅନ୍ୟ କିଛି ବରିଷ୍ଠ ନେତାଙ୍କୁ ନେଇ ଗୁରୁତ୍ୱପୂର୍ଣ୍ଣ ବୈଠକ ବୁଧବାର ଅନୁଷ୍ଠିତ ହୋଇଛି। ବୈଠକରେ ମୁଖ୍ୟତଃ ଆଗାମୀ ଦିନରେ କଂଗ୍ରେସର ଆଭିମୁଖ୍ୟ ରାଜ୍ୟରେ କିପରି ରହିବ ସେନେଇ ଆଲୋଚନା ହୋଇଥିବା ଜଣାପଡିଛି। ବିଜେଡି ସବୁବେଳେ ଭାଜପା ସହିତ ସୁସମ୍ପର୍କରେ ରଖିଆସୁଥିବା କାରଣରୁ କଂଗ୍ରେସ ହିଁ ରାଜ୍ୟରେ ମୁଖ୍ୟ ବିରୋଧୀ ଦଳ ଭୂମିକା ତୁଲାଇବ ବୋଲି ବୈଠକରେ ଆଲୋଚନା ହୋଇଥିବା ଜଣାପଡିଛି। ଅନ୍ୟପଟେ ବିଜେଡିର ବର୍ତ୍ତମାନ ସୁଦ୍ଧା ୯ ଜଣ ରାଜ୍ୟସଭା ଏମ୍‌ପି ଥିବା କାରଣରୁ ଚିଟ୍‌ଫଣ୍ଡ, ଖଣି ଆଦି ଦୁର୍ନୀତି ଉପରେ ଉଭୟ ରାଜ୍ୟ ଓ କେନ୍ଦ୍ର ସରକାର କୌଣସି ପଦକ୍ଷେପ ନେବେ ନାହିଁ ବୋଲି ପିସିସି ସଭାପତି ଅଭିଯୋଗ କରିଛନ୍ତି। ଶରତ କହିଛନ୍ତି, ବିଜେଡି-ଭାଜପା ଭିତରେ ସବୁବେଳେ ଉତ୍ତମ ସମ୍ପର୍କ ରହିଆସିଛି। ଏବେ ମଧ୍ୟ ଉଭୟ ନିଜ ନିଜର ଆବଶ୍ୟକତା ପାଇଁ ପରସ୍ପର ସହିତ ସୁସମ୍ପର୍କ ରଖିବେ। ତେଣୁ ବିଧାନସଭା ଭିତରେ ଏବଂ ବିଧାନସଭା ବାହାରେ କଂଗ୍ରେସ ମୁଖ୍ୟ ବିରୋଧୀ ଦଳର କାର୍ଯ୍ୟ ଜାରି ରଖିବ ବୋଲି ସେ କହିଛନ୍ତି। ବୈଠକ ଶେଷରେ ସବୁ ଉପସ୍ଥିତ ନେତାମାନେ ଏକାସଙ୍ଗେ ରାତ୍ରୀଭୋଜନ କରିଛନ୍ତି।

ନିର୍ବାଚନରେ କଂଗ୍ରେସର ଖରାପ ପ୍ରଦର୍ଶନର କାରଣ ଖୋଜିବେ ୨ କେନ୍ଦ୍ରୀୟ ନେତା

୨୦୨୪ ନିର୍ବାଚନରେ ବିଭିନ୍ନ ରାଜ୍ୟରେ କଂଗ୍ରେସର ଖରାପ ପ୍ରଦର୍ଶନ ନେଇ ଦଳ ପକ୍ଷରୁ ଗୁରୁତର ସହ ନିଆଯାଇଛି। ଯେଉଁ ରାଜ୍ୟରେ ଦଳର ପ୍ରଦର୍ଶନ ଖରାପ ରହିଛି ତା'ର ତର୍ଜମା କରିବା ଲାଗି ଦଳର ଶୀର୍ଷ ନେତୃତ୍ୱ ବର୍ତ୍ତମାନ ଫ୍ୟାକ୍ଟ ଫାଇଣ୍ଡିଂ କମିଟି ଗଠନ କରିଛନ୍ତି। ୮ଟି ରାଜ୍ୟରେ ଖରାପ ପ୍ରଦର୍ଶନ ଲାଗି ଏହି କମିଟି ଗଠନ କରାଯାଇଛି। ସେହି କ୍ରମରେ ଓଡ଼ିଶା ପାଇଁ ମଧ୍ୟ ଟିମ୍ ଗଠନ ହୋଇଛି। ଦଳର ବରିଷ୍ଠ ନେତା ଅଜୟ ମାକେନ ଏବଂ ତାରିକ ଅନୱରଙ୍କୁ ନିର୍ବାଚନରେ ଓଡ଼ିଶାର ଖରାପ ପ୍ରଦର୍ଶନର କାରଣ କ'ଣ ସେନେଇ ତର୍ଜମା କରିବାକୁ କୁହାଯାଇଛି। ଏନେଇ ଅଖିଳ ଭାରତ କଂଗ୍ରେସ କମିଟି(ଏଆଇସିସି) ପକ୍ଷରୁ ବୁଧବାର କେ.ସି.ବେଣୁଗୋପାଳଙ୍କ ଦସ୍ତଖତରେ ଏକ ବିଜ୍ଞପ୍ତି ଜାରି କରାଯାଇଛି।

ନିର୍ବାଚନ ପରବର୍ତ୍ତୀ ସମୀକ୍ଷାକଲା ଭାଜପା

ଭୁବନେଶ୍ୱର, ୧୯।୬(ସୁନିତ୍ ମିଶ୍ର)

୨୦୨୪ ନିର୍ବାଚନରେ ରାଜ୍ୟରେ ପ୍ରଥମକରି ବିଜେଡିକୁ ଶାସନ ଗାଦିରୁ ହଟାଇ ଭାଜପା ସରକାର ଗଢିଛି। ନିର୍ବାଚନରେ ଦଳ ମୋଟ ୭୮ଟି ବିଧାନସଭା ଆସନରେ ବିଜୟ ଲାଭ କରିଛି। ତେବେ ନିର୍ବାଚନ ପୂର୍ବରୁ ଦଳ କେତୋଟି ଆସନରେ ଜିତିବାର ଲକ୍ଷ୍ୟ ରଖିଥିଲା, ଫଳାଫଳ କ'ଣ ହୋଇଛି, ଆଗକୁ ସରକାର ଏବଂ ଦଳ ମଧ୍ୟ କିପରି ସମନ୍ୱୟ ରଖାଯାଇପାରିବ ସେନେଇ ଭାଜପା ରାଜ୍ୟ କାର୍ଯ୍ୟାଳୟଠାରେ ବୁଧବାର ଆୟୋଜିତ ବୈଠକରେ ଆଲୋଚନା କରାଯାଇଛି। ବିଭିନ୍ନ ପର୍ଯ୍ୟାୟରେ ଅନୁଷ୍ଠିତ ବୈଠକରେ କ୍ଷେତ୍ରୀୟ ପ୍ରଭାରୀ ସୁନୀଲ ବଂଶଲ, ନିର୍ବାଚନ ପ୍ରଭାରୀ ବିଜୟ ପାଲ ସିଂ ତୋମାର, ସହପ୍ରଭାରୀ ଲତା ଉସେଣ୍ଡି ପ୍ରମୁଖ ଉପସ୍ଥିତ ଥିଲେ। ପ୍ରଥମେ ଓଡ଼ିଶା ପାଇଁ ଗଠିତ ନିର୍ବାଚନ ପରିଚାଳନା କମିଟି ସହ ବୈଠକ ବସିଥିଲା। ନିର୍ବାଚନ ପରିଚାଳନା ଲାଗି ପ୍ରାୟ ୩୫ କମିଟି ଗଠନ ହୋଇଥିଲା। ତା'ର ମୁଖ୍ୟମାନେ ବୈଠକରେ ଉପସ୍ଥିତ ଥିଲେ। ଏହି ଅବସରରେ ବଂଶଲ ଦଳର ପ୍ରଦର୍ଶନ ସମ୍ପର୍କରେ ସମସ୍ତଙ୍କଠାରୁ ପଚାରି ବୁଝିଛନ୍ତି। ଏହା ସହ ଆଉ କ'ଣ କରାଯାଇଥିଲେ ଦଳ ଆହୁରି ଭଲ ପ୍ରଦର୍ଶନ କରିପାରିଥାଆନ୍ତା ସେକଥା ମଧ୍ୟ ପଚାରିଥିଲେ। ଏହାପରେ ଅଫିସ ବିୟରରମାନଙ୍କ ସହ ବୈଠକ ହୋଇଥିଲା। ସେମାନଙ୍କ ସହ ଆଲୋଚନା ପରେ ମନ୍ତ୍ରୀ ଓ ବିଧାୟକଙ୍କ ସହ ମଧ୍ୟ ଆଲୋଚନା ହୋଇଥିଲା। ଏହାପରେ ଦଳର ବରିଷ୍ଠ ନେତାମାନଙ୍କୁ ନେଇ ଏକ ବୈଠକ ବସିଥିଲା। ଆଗକୁ ଦଳର ଆଭିମୁଖ୍ୟ କିପରି ରହିବା ଆବଶ୍ୟକ ସେନେଇ ଆଲୋଚନା କରାଯାଇଥିଲା। ମୁଖ୍ୟମନ୍ତ୍ରୀ ମୋହନ ଚରଣ ମାଝୀ ମଧ୍ୟ ବୈଠକରେ ସାମିଲ ହୋଇଥିଲେ। ଦଳର ଜଣେ ବରିଷ୍ଠ ନେତା କହିଛନ୍ତି, ବୈଠକରେ ଆଗକୁ ଦଳର ଆଭିମୁଖ୍ୟ କିପରି ରହିବ ସେନେଇ ଆଲୋଚନା ହୋଇଛି।

ନଗର ଉନ୍ନୟନ ବିଭାଗ ପରିଦର୍ଶନକଲେ ମନ୍ତ୍ରୀ

ସହରାଞ୍ଚଳ ବିକାଶକୁ ପ୍ରାଥମିକତା ଦେବାକୁ ପରାମର୍ଶ

ଭୁବନେଶ୍ୱର, ୧୯।୬(ଅନିଲ ଦାସ)

ଗୃହ ଓ ନଗର ଉନ୍ନୟନ ମନ୍ତ୍ରୀ କୃଷ୍ଣ ଚନ୍ଦ୍ର ମହାପାତ୍ର ବୁଧବାର ଖାରବେଳଭବନ ସ୍ଥିତ ନଗର ଉନ୍ନୟନ ବିଭାଗ ପରିଦର୍ଶନ କରିଛନ୍ତି। ଏହି ଅବସରରେ ସେ ବିଭାଗର ବିଭିନ୍ନ କାର୍ଯ୍ୟକ୍ରମ ସମ୍ପର୍କରେ ଅଧିକାରୀ ଓ କର୍ମଚାରୀମାନଙ୍କ ସହିତ ଆଲୋଚନା କରିଛନ୍ତି। ବିଭାଗୀୟ ଅତିରିକ୍ତ ମୁଖ୍ୟ ଶାସନ ସଚିବ ଜି. ମାଥିଭାଥନନ ଓ ଅନ୍ୟ କର୍ମଚାରୀମାନେ ମନ୍ତ୍ରୀଙ୍କୁ ସ୍ୱାଗତ କରିଥିଲେ। ସହରାଞ୍ଚଳର ବିଭିନ୍ନ ଚ୍ୟାଲେଞ୍ଜଗୁଡ଼ିକୁ ସମାଧାନ କରିବା ଦିଗରେ ଆବଶ୍ୟକ ପଦକ୍ଷେପ ନେବାକୁ ମନ୍ତ୍ରୀ ପରାମର୍ଶ ଦେଇଛନ୍ତି। ଗଣମାଧ୍ୟମକୁ ସୂଚନା ଦେଇ ମନ୍ତ୍ରୀ କହିଛନ୍ତି ଯେ ରାଜ୍ୟର ସମସ୍ତ ସହରାଞ୍ଚଳରେ ଲୋକମାନଙ୍କର ଆଶାନୁରୂପ ଡ୍ରେନ ସମସ୍ୟା, ପାନୀୟ ଜଳ, ପରିବହନ ଇତ୍ୟାଦିକୁ ପ୍ରାଥମିକତା ଭିତ୍ତିରେ ସମାଧାନ କରିବାକୁ ବିଭାଗୀୟ ଅଧିକାରୀଙ୍କୁ ନିର୍ଦ୍ଦେଶ ଦିଆଯାଇଛି। ଲୋକଙ୍କ ଅଧିକାରକୁ ଗୁରୁତ୍ୱ ଦେବା ଆମ ସରକାରଙ୍କ ପ୍ରାଥମିକତା। ରାଜ୍ୟର ବିକାଶରେ ସହରାଞ୍ଚଳର ବିକାଶ ଗୁରୁତ୍ୱପୂର୍ଣ୍ଣ ଭୂମିକା ଗ୍ରହଣ କରିଥାଏ ବୋଲି ମନ୍ତ୍ରୀ କହିଛନ୍ତି। ବୁଧବାର ସକାଳୁ ମନ୍ତ୍ରୀ ଡ୍ରେନ ଦୁର୍ଘଟଣା ସ୍ଥଳ ପରିଦର୍ଶନ କରିଥିଲେ।

ଖାରବେଳଭବନ ସ୍ଥିତ ନଗର ଉନ୍ନୟନ ବିଭାଗ ପରିଦର୍ଶନ କରୁଛନ୍ତି ବିଭାଗୀୟ ମନ୍ତ୍ରୀ କୃଷ୍ଣ ଚନ୍ଦ୍ର ମହାପାତ୍ର।

ଅଧିକାରୀଙ୍କ ସହଯୋଗ କାମନାକଲେ ଜଙ୍ଗଲ ମନ୍ତ୍ରୀ

ଭୁବନେଶ୍ୱର, ୧୯।୬
(ଅସମାପିକା ସାହୁ)

ମନ୍ତ୍ରୀ ଗଣେଶରାମ ସିଂ ଖୁଣ୍ଟିଆଙ୍କୁ ଜଙ୍ଗଲ ବିଭାଗର ଅତିରିକ୍ତ ମୁଖ୍ୟ ଶାସନ ସଚିବ ସତ୍ୟବ୍ରତ ସାହୁଙ୍କ ସହ ଅନ୍ୟ ଅଧିକାରୀମାନେ ସାକ୍ଷାତ କରୁଛନ୍ତି।

ରାଜ୍ୟ ସରକାରଙ୍କ ଜଙ୍ଗଲ, ପରିବେଶ ଓ ଜଳବାୟୁ ପରିବର୍ତ୍ତନ ତଥା ଶ୍ରମ ଓ କର୍ମଚାରୀ ରାଜ୍ୟବୀମା ମନ୍ତ୍ରୀ ଗଣେଶରାମ ସିଂ ଖୁଣ୍ଟିଆଙ୍କୁ ଜଙ୍ଗଲ ବିଭାଗର ଅତିରିକ୍ତ ମୁଖ୍ୟ ଶାସନ ସଚିବ ସତ୍ୟବ୍ରତ ସାହୁ ଓ ବରିଷ୍ଠ ଅଧିକାରୀମାନେ ସୌଜନ୍ୟମୂଳକ ସାକ୍ଷାତ୍ କରିଛନ୍ତି। ବିଭାଗର ବିଶ୍ରାମଗୃହଠାରେ ବିଭାଗ ପକ୍ଷରୁ ସେମାନେ ମନ୍ତ୍ରୀଙ୍କୁ ପୁଷ୍ପଗୁଚ୍ଛ ଦେଇ ଅଭିନନ୍ଦନ ଜଣାଇବା ସହ ବିଭାଗର ବିଭିନ୍ନ କାର୍ଯ୍ୟଧାରା ସମ୍ପର୍କରେ ଆଲୋଚନା କରିଥିଲେ। ଜଙ୍ଗଲ ବିଭାଗ ରାଜ୍ୟ ସରକାରଙ୍କ ଏକ ଗୁରୁତ୍ୱପୂର୍ଣ୍ଣ ବିଭାଗ। ତେଣୁ ଅଧିକାରୀଙ୍କ ଆନ୍ତରିକ ସହଯୋଗ କାମନା କରିଥିଲେ ମନ୍ତ୍ରୀ ସିଂ। ଏହି ସୌଜନ୍ୟ ସାକ୍ଷାତ୍ ସମୟରେ ପିସିସିଏଫ୍ ତଥା ବନବାହିନୀ ମୁଖ୍ୟ ଦେବୀଦତ୍ତ ବିଶ୍ୱାଳ, ପିସିସିଏଫ୍(ବନ୍ୟପ୍ରାଣୀ) ସୁଶାନ୍ତ ନନ୍ଦ, ପିସିସିଏଫ୍(ପ୍ରକଳ୍ପ) ଡ. ମିତା ବିଶ୍ୱାଳ, ପରିବେଶ ନିର୍ଦ୍ଦେଶକ ତଥା ସ୍ୱତନ୍ତ୍ର ଶାସନ ସଚିବ ଡ. କେ. ମୁରୁଗେଶନ, ନନ୍ଦନକାନନ ନିର୍ଦ୍ଦେଶକ ମନୋଜ ନାୟର, ଅତିରିକ୍ତ ଶାସନ ସଚିବ ଦେବେନ୍ ପ୍ରଧାନ, ଧରମ ହାଁସଦା, ଉଷାରାଣୀ ଦାସ, ଏ.କେ. ପଟ୍ଟନାୟକ, ବିତ୍ତ ପରାମର୍ଶଦାତା କଲ୍ୟାଣୀ ମଲ୍ଲୀ ଓ ଅନ୍ୟ ବିଭାଗୀୟ ଅଧିକାରୀମାନେ ଉପସ୍ଥିତ ଥିଲେ।

୧୦୦ଦିନର କାର୍ଯ୍ୟଖସଡ଼ା ପ୍ରସ୍ତୁତ କରିବାକୁ ପରାମର୍ଶ

ଉଚ୍ଚଶିକ୍ଷା ମନ୍ତ୍ରୀଙ୍କ ବିଭାଗୀୟ ସମୀକ୍ଷା

ଭୁବନେଶ୍ୱର, ୧୯।୬(ଅସମାପିକା ସାହୁ)

ସମୀକ୍ଷା ବୈଠକରେ ମନ୍ତ୍ରୀ ସୂର୍ଯ୍ୟବଂଶୀ ସୁରଜଙ୍କ ସହ ବିଭାଗୀୟ ଅଧିକାରୀମାନେ।

ରାଜ୍ୟ ସରକାରଙ୍କ ଉଚ୍ଚଶିକ୍ଷା ବିଭାଗ ମନ୍ତ୍ରୀ ସୂର୍ଯ୍ୟବଂଶୀ ସୁରଜ ବୁଧବାର ବିଭାଗ ପରିଦର୍ଶନ କରି ବିଭିନ୍ନ କାର୍ଯ୍ୟକ୍ରମର ସମୀକ୍ଷା କରିଛନ୍ତି। ଲୋକସେବା ଭବନସ୍ଥିତ ଉଚ୍ଚଶିକ୍ଷା ବିଭାଗ ସମ୍ମିଳନୀ କକ୍ଷରେ ଆୟୋଜିତ ସମୀକ୍ଷା ବୈଠକ ପ୍ରାରମ୍ଭରେ ବିଭାଗୀୟ କମିଶନର ତଥା ଶାସନ ସଚିବ ଅରବିନ୍ଦ ଅଗ୍ରୱାଲ, ସ୍ୱତନ୍ତ୍ର ଶାସନ ସଚିବ ପ୍ରମୋଦ କୁମାର ମିଶ୍ର, ରମାକାନ୍ତ ନାୟକ ଓ ଅନ୍ୟ ବରିଷ୍ଠ ଅଧିକାରୀବୃନ୍ଦ ପୁଷ୍ପଗୁଚ୍ଛ ଦେଇ ମନ୍ତ୍ରୀଙ୍କୁ ଅଭିନନ୍ଦନ ଜଣାଇବା ସହ ବିଭାଗର ବିଭିନ୍ନ କାର୍ଯ୍ୟକ୍ରମ ସମ୍ପର୍କରେ ଅବଗତ କରିଥିଲେ। ନୂତନ ଶିକ୍ଷାନୀତିକୁ ଆପଣାଇ ଉଚ୍ଚଶିକ୍ଷାର ଗୁଣାତ୍ମକମାନ ବୃଦ୍ଧି ସହ ମେଧାବୀ ଓ ଗରିବ ଛାତ୍ରୀଛାତ୍ରଙ୍କ

ଜନ୍ମଦିନର ଶୁଭେଚ୍ଛା

ଏଠାରେ ୨ X ୨ ସେ.ମି. ଫଟୋ ଲଗାନ୍ତୁ

ନାମ: .....
ବୟସ:.....
ଜନ୍ମ ତାରିଖ: .....

ଗୁନ୍‌ଗୁନ୍
ପରିବାରବର୍ଗ

ସର୍ତ୍ତାବଳୀ: ଏହି କୁପନ ବ୍ୟବହାର କରି ସମ୍ପୂର୍ଣ୍ଣ ମାଗଣାରେ ଜନ୍ମଦିନର ଶୁଭେଚ୍ଛା ଜଣାନ୍ତୁ। ଫଟୋଗ୍ରାଫ ସହିତ କୁପନଟି ପ୍ରକାଶନ ତାରିଖର ୭ ଦିନ ପୂର୍ବରୁ ଜନ୍ମଦିନ ଶୁଭେଚ୍ଛା, ଧରିତ୍ରୀ, ବି-୨୬, ରସୁଲଗଡ ଶିଳ୍ପାଞ୍ଚଳ, ଭୁବନେଶ୍ୱର-୧୦ ଠିକଣାରେ ପହଞ୍ଚିବା ଆବଶ୍ୟକ।

ବିପର୍ଯ୍ୟୟ ପ୍ରତିରୋଧୀ ବିଦ୍ୟୁତ୍ ଭିତ୍ତିଭୂମି ଉପରେ ଗୁରୁତ୍ୱ

ଭୁବନେଶ୍ୱର,୧୯।୬(ଅନୁରାଧା ମହାରଣା)

୧୯୯୯ ମହାବାତ୍ୟାରୁ ଶିକ୍ଷାଲାଭକରି ଓଡ଼ିଶା ଏହାର ଭିତ୍ତିଭୂମିକୁ ସୁଦୃଢ କରିଛି। ଏହି ମହାବାତ୍ୟା ପରଠାରୁ ବିଦ୍ୟୁତ୍ ଭିତ୍ତିଭୂମିକୁ ବିପର୍ଯ୍ୟୟ ପ୍ରତିରୋଧୀ କରାଯିବା ପାଇଁ ଉଦ୍ୟମ ଅବ୍ୟାହତ ରହିଛି । ବିଦ୍ୟୁତ୍ ଭିତ୍ତିଭୂମିକୁ ମଜଭୁତ କରିବା ପାଇଁ ବଜେଟରେ ଅର୍ଥବ୍ୟବସ୍ଥା କରାଯାଉଛି। ବାତ୍ୟା ଓ ଅନ୍ୟ ବିପର୍ଯ୍ୟୟରେ ଆଦୌ କ୍ଷତିଗ୍ରସ୍ତ ନ ହେବା କିମ୍ବା ବିପର୍ଯ୍ୟୟ ସହନଶୀଳ ଭିତ୍ତିଭୂମି ନିର୍ମାଣ ଉପରେ ମୁଖ୍ୟ ଶାସନ ସଚିବ ପ୍ରଦୀପ କୁମାର ଜେନା ଗୁରୁତ୍ୱାରୋପ କରିଛନ୍ତି । ବୁଧବାର ଭୁବନେଶ୍ୱରସ୍ଥିତ ଏକ ହୋଟେଲରେ ଆୟୋଜିତ 'ଓଡ଼ିଶା ପାଇଁ ବିପର୍ଯ୍ୟୟ ପ୍ରତିରୋଧୀ ବିଦ୍ୟୁତ୍ ଭିତ୍ତିଭୂଭି' ଶୀର୍ଷକ କର୍ମଶାଳାକୁ ଉଦ୍‌ଘାଟନ କରିବା ଅବସରରେ ମୁଖ୍ୟ ଶାସନ ସଚିବ ଏପରି ମତ ରଖିଛନ୍ତି। ରାଜ୍ୟ ସରକାର, କେନ୍ଦ୍ର ଶକ୍ତି ମନ୍ତ୍ରଣାଳୟ, ଓସ୍‌ଡମା, ଗ୍ରୀଡ୍‌କୋ ଓ କୋଆଲିସନ ଫର୍ ଡିଜାଷ୍ଟର ରେଜିଲିଏଣ୍ଟ ଇନ୍‌ଫ୍ରାଷ୍ଟ୍ରକଚର (ସିଡିଆର୍‌ଆଇ)ର

ମିଳିତ ଉଦ୍ୟମରେ ଅନୁଷ୍ଠିତ ଏହି କର୍ମଶାଳାରେ ଓଡ଼ିଶାରେ ବିପର୍ଯ୍ୟୟ ପ୍ରତିରୋଧ ସମ୍ପର୍କିତ ଆଲୋଚନା କରାଯାଇଥିଲା । ଏହି ଅବସରରେ ଓଡ଼ିଶା ସରକାର ଓସିଡିଆର୍‌ଆଇଙ୍କ ଦ୍ୱାରା ଓଡ଼ିଶାର ବିଦ୍ୟୁତ୍ ସଞ୍ଚାରଣ ଓ ବିତରଣ ଭିତ୍ତିଭୂମି ଆଧାରିତ ରିପୋର୍ଟ ଉନ୍ମୋଚିତ ହୋଇଥିଲା। କାର୍ଯ୍ୟକ୍ରମରେ ଓଡ଼ିଶା ରାଜ୍ୟ ଉନ୍ନୟନ କମିଶନର ତଥା ଅତିରିକ୍ତ ମୁଖ୍ୟ ଶାସନ ସଚିବ ଅନୁ ଗର୍ଗ ଯୋଗଦେଇ ବାତ୍ୟା ପ୍ରତିରୋଧୀ ଭିତ୍ତିଭୂମି ନିର୍ମାଣ କେବଳ ଗୋଟିଏ ବିଭାଗରେ ସୀମିତ ନ ରହି ସମସ୍ତ ବିଭାଗର ନୀତିରେ ଏହା ସ୍ଥାନ ପାଇବା ଜରୁରୀ ବୋଲି କହିଥିଲେ । ଅର୍ଥ ତଥା ଶକ୍ତି ବିଭାଗର ପ୍ରମୁଖ ଶାସନ ସଚିବ ବିଶାଲ କୁମାର ଦେବ ବାରମ୍ବାର ଜଳବାୟୁ ପରିବର୍ତ୍ତନ ଓ ଏହାଦ୍ୱାରା ଭିତ୍ତିଭୂମି ପ୍ରଭାବିତ ହେବାର ଆଶଙ୍କା ଥିବାରୁ ସେ ବିପର୍ଯ୍ୟୟ ପ୍ରତିରୋଧୀ ଭିତ୍ତିଭୂମି ନିର୍ମାଣର ଗୁରୁତ୍ୱ ସମ୍ପର୍କରେ ସମ୍ପର୍କରେ ଆଲୋଚନା କରିଥିଲେ । ଶିଳ୍ପ ବିଭାଗର ପ୍ରମୁଖ ଶାସନ ସଚିବ ହେମନ୍ତ ଶର୍ମା ଏହି ବିପର୍ଯ୍ୟୟ ପ୍ରତିରୋଧୀ ବ୍ୟବସ୍ଥା ଏକ ବୈଶ୍ୱିକ ପ୍ରସଙ୍ଗ ବୋଲି କହିଥିଲେ। ଉପକୂଳ ଅଞ୍ଚଳରେ ବାତ୍ୟା, ପ୍ରବଳ ବର୍ଷା, ବନ୍ୟା ଓ ଜଳବନ୍ଦୀ ଯୋଗୁ ଗୁରୁତ୍ୱପୂର୍ଣ୍ଣ ବିଦ୍ୟୁତ ଭିତ୍ତିଭୂମି ପ୍ରଭାବିତ ହେଉଛି। ଏହାର ପୁନଃ ନିର୍ମାଣ ପାଇଁ ବିପୁଳ ଅର୍ଥ ଖର୍ଚ୍ଚ ହେବା ସହ, ଅନେକ ସମ୍ପତ୍ତି ନଷ୍ଟ ହେଉଛି। ବିଦ୍ୟୁତ୍ ଭିତ୍ତିଭୂମି ଉପରେ ନିର୍ଭରଶୀଳ ଅର୍ଥନୈତିକ, ଶିଳ୍ପ ଓ ଅନ୍ୟାନ୍ୟ କାର୍ଯ୍ୟ ମଧ୍ୟ ପ୍ରଭାବିତ ହେଉଛି। ନୀତି ପ୍ରସ୍ତୁତି, ତାଲିମ ଓ ଦକ୍ଷତା ବୃଦ୍ଧି ସମ୍ପର୍କରେ ସେ ଆଲୋଚନା କରିଥିଲେ। ଏହି ରିପୋର୍ଟ ପ୍ରକାଶ କରିଥିବାରୁ କେନ୍ଦ୍ର ଶକ୍ତି ମନ୍ତ୍ରଣାଳୟର ଯୁଗ୍ମ ସଚିବ ଶଶାଙ୍କ ଶେଖର ମିଶ୍ର ସିଡିଆର୍‌ଆଇକୁ ପ୍ରଶଂସା କରିଥିଲେ। ଭବିଷ୍ୟତରେ କେନ୍ଦ୍ର ଶକ୍ତି ମନ୍ତ୍ରଣାଳୟ ବିପର୍ଯ୍ୟୟ ପ୍ରତିରୋଧୀ ବିଦ୍ୟୁତ୍ ଭିତ୍ତିଭୂମି ନିର୍ମାଣ କ୍ଷେତ୍ରରେ ବିଭିନ୍ନ ସ୍ତରରେ ଆଲୋଚନା କରିବ ବୋଲି ସେ କହିଥିଲେ।

ନିବେଶକ ନିରୁତ୍ସାହିତ

ନୂଆଦିଲ୍ଲୀ,୧୯।୬

ଦିନକ ପରେ ପୁଣି ଥରେ ଘରୋଇ ଶେୟାର ବଜାର କାରବାରରେ ପରିବର୍ତ୍ତନ ଘଟିଛି। ଏପରିକି ଚଳିତ ସପ୍ତାହର ୨ୟ ଦିନ (କାର୍ଯ୍ୟ ଦିବସ)ର ବଜାର ଫଳାଫଳ ଅନୁଯାୟୀ ଶେୟାର ବଜାରର ନିବେଶକମାନେ ନିରୁତ୍ସାହିତ ହୋଇଛନ୍ତି। ବିଶେଷକରି ବୁଧବାର ବମ୍ବେ ଷ୍ଟକ୍ ଏକ୍ସଚେଞ୍ଜ (ବିଏସ୍‌ଇ)ର ସେନ୍‌ସେକ୍ସ ୩୬ (୩୬.୪୫) ପଏଣ୍ଟ ବୃଦ୍ଧି ଘଟି ୭୭,୩୩୮ (୭୭,୩୩୭.୫୯) ଅଙ୍କରେ କାରବାର ବନ୍ଦ କରିଥିଲା। ସେହିଭଳି ନ୍ୟାଶନାଲ ଷ୍ଟକ୍ ଏକ୍ସଚେଞ୍ଜ (ଏନ୍‌ଏସ୍‌ଇ)ର ନିଫ୍ଟି-୫୦ରେ ମଧ୍ୟ ୪୨ (୪୧.୯୦) ପଏଣ୍ଟ ହ୍ରାସ ଘଟି ୨୩,୫୧୬ (୨୩,୫୧୬.୦୦) ଅଙ୍କରେ କାରବାର ବନ୍ଦ ହୋଇଥିଲା। ଅପରପକ୍ଷରେ ବିଏସ୍‌ଇ ସେନ୍‌ସେକ୍ସର ମିଡକ୍ୟାପ୍ ଓ ସ୍ମଲକ୍ୟାପ୍ ଶେୟାରଗୁଡିକର ଇଣ୍ଡେକ୍ସ ସହ ଏନ୍‌ଏସ୍‌ଇ ନିଫ୍ଟି ମିଡକ୍ୟାପ, ସ୍ମଲକ୍ୟାପ ଏବଂ ବ୍ୟାଙ୍କ ଶେୟାରଗୁଡିକର କାରବାରରେ ମଧ୍ୟ ପରିବର୍ତ୍ତନ ହୋଇଛି। ଏପରିକି ଶେୟାର ବଜାରର ସେକ୍ଟୋରାଲ ଇଣ୍ଡେକ୍ସ କାରବାରରେ ମଧ୍ୟ ହ୍ରାସ ଘଟିଛି।

ଇଏସ୍‌ଆଇସିରେ ୧୬.୪୭ଲକ୍ଷ ନୂଆ ସଦସ୍ୟ

ଭୁବନେଶ୍ୱର,୧୯।୬ (ଅନୁରାଧା ମହାରଣା)

ଚଳିତବର୍ଷ ଏପ୍ରିଲରେ ୧୬.୪୭ ଲକ୍ଷ ନୂତନ ସଦସ୍ୟ କର୍ମଚାରୀଙ୍କ ରାଜ୍ୟ ବୀମା ନିଗମ (ଇଏସ୍‌ଆଇସି)ରେ ଯୋଡ଼ିହୋଇଛନ୍ତି। ବୁଧବାର ପ୍ରକାଶିତ ନିୟମିତ ବେତନ ସ୍କେଲ୍‌ରେ ରଖାଯାଇଥିବା କର୍ମଚାରୀଙ୍କ ତଥ୍ୟରେ ଏହି ସୂଚନା ଦିଆଯାଇଛି। ଶ୍ରମ ମନ୍ତ୍ରଣାଳୟ ପକ୍ଷରୁ ଜାରି ଏକ ବିବୃତିରେ କୁହାଯାଇଛି, ତଥ୍ୟକୁ ଆଧାରକରି ଦେଶର ଯୁବକମାନଙ୍କ ପାଇଁ ଅଧିକ ନିଯୁକ୍ତି ସୁଯୋଗ ସୃଷ୍ଟି ହୋଇଛି। ଏପ୍ରିଲରେ ଯୋଡ଼ିହୋଇଥିବା ମୋଟ ୧୬.୪୭ ଲକ୍ଷ କର୍ମଚାରୀଙ୍କ ମଧ୍ୟରୁ ୭.୮୪ ଲକ୍ଷ କର୍ମଚାରୀ ଅର୍ଥାତ୍ ମୋଟ ନାମଲେଖାର ପ୍ରାୟ ୪୭.୬୦ ପ୍ରତିଶତ ୨୫ ବର୍ଷ ବୟସ ବର୍ଗରେ ଅଛନ୍ତି। ବିବୃତି ଅନୁଯାୟୀ, ଇଏସ୍‌ଆଇସିର ଅସ୍ଥାୟୀ ବେତନ ତଥ୍ୟ ଦର୍ଶାଉଛି ଯେ ଏପ୍ରିଲ ୨୦୨୪ ରେ ୧୬.୪୭ ଲକ୍ଷ ନୂତନ କର୍ମଚାରୀ ଯୋଗ କରାଯାଇଛି। ଏଥିସହ ତଥ୍ୟର ଲିଙ୍ଗଗତ ବିଶ୍ଳେଷଣରୁ ଜଣାପଡିଛି ଯେ ଏପ୍ରିଲରେ ମହିଳା ସଦସ୍ୟଙ୍କ ନିଟ୍ ସଂଯୋଗୀକରଣ ୩.୩୮ ଲକ୍ଷ ଥିଲା। ଏପ୍ରିଲରେ ଇଏସ୍‌ଆଇ ଯୋଜନାର ସାମାଜିକ ସୁରକ୍ଷା ଆଭିମୁଖ୍ୟରେ ପ୍ରାୟ ୧୮,୪୯୦ ନୂତନ ପ୍ରତିଷ୍ଠାନ ଯୋଡ଼ାଯାଇଛି। ଏହାଦ୍ୱାରା ଅଧିକ ସଂଖ୍ୟାରେ ଶ୍ରମିକଙ୍କ ସାମାଜିକ ସୁରକ୍ଷା ସୁନିଶ୍ଚିତ ହେବ।

ଏନ୍‌ଭିସିଏଲ୍‌ର ସ୍ୱତନ୍ତ୍ର ଅଭିଯାନ

ଭୁବନେଶ୍ୱର,୧୯।୬

ନୁଭୋକୋ ଭିସ୍ତାସ କର୍ପୋରେଶନ ଲିମିଟେଡ୍ (ଏନ୍‌ଭିସିଏଲ୍) ର ସ୍ୱତନ୍ତ୍ର ଅଭିଯାନ ସମ୍ପର୍କରେ ଘୋଷଣା କରାଯାଇଛି। ଏହି ଅଭିଯାନ (ୟୁନିକ୍ କ୍ୟାମ୍ପେନିଂ) ୨୦୨୪ ଜୁଲାଇ ଶେଷ ପର୍ଯ୍ୟନ୍ତ ଜାରି ରହିବ। ଏପରିକି କମ୍ପାନୀର ଓଡ଼ିଶା ୟୁନିଟ୍ ପକ୍ଷରୁ ପଶ୍ଚିମ ଓଡ଼ିଶା ବଜାରରେ ବ୍ରାଣ୍ଡର ଡ୍ୟୁରାଗାର୍ଡ ମାଇକ୍ରୋଫାଇବର କଞ୍ଚ୍ୟୁମର ଅଫରର ଶୁଭାରମ୍ଭ କରାଯାଇଛି। ଏହି କଞ୍ଚ୍ୟୁମର ଅଫର ଉପଭୋକ୍ତାଙ୍କୁ ଆକର୍ଷଣୀୟ ଲାଭ ପ୍ରଦାନ କରିବା ପାଇଁ ଡିଜାଇନ କରାଯାଇଛି। ସେହିଭଳି ୧୦୦ ବ୍ୟାଗ୍ ଡ୍ୟୁରାଗାର୍ଡ ମାଇକ୍ରୋଫାଇବର କ୍ରୟ କରୁଥିବା ପ୍ରତ୍ୟେକ ଉପଭୋକ୍ତା ମାଗଣା ୫ କେଜିର ଏକ ବ୍ରାଣ୍ଡେଡ୍ ଅଟା ପ୍ୟାକ ପାଇବେ। ଏହି ସ୍ୱତନ୍ତ୍ର କ୍ୟାମ୍ପେନିଂ ଆସନ୍ତା ୨ ମାସ ପର୍ଯ୍ୟନ୍ତ ଚାଲିବ।

ଉଲ୍ଲେଖଯୋଗ୍ୟ, ବଲାଙ୍ଗୀରର ଏମ୍‌ଏସ୍ ସିଦ୍ଧ ଶଙ୍କର ଆଇରନ ଡିଲର କାଉଣ୍ଟର ପରିସରରେ ଏହି ଅଫରର ଉଦ୍‌ଘାଟନ ଉତ୍ସବ କାର୍ଯ୍ୟକ୍ରମର ଆୟୋଜନ କରାଯାଇଥିଲା। ଏହି କାର୍ଯ୍ୟକ୍ରମରେ କମ୍ପାନୀର ପଶ୍ଚିମ ଓଡ଼ିଶା ରିଜିଓନାଲ ସେଲ୍‌ସ ମ୍ୟାନେଜର (ଏଏସ୍‌ଏମ୍) ଅଶୋକ ରଥ ସମ୍ମାନିତ ଅତିଥି ଭାବେ ଯୋଗଦେଇ ଏହାର ଉଦ୍‌ଘାଟନ କରିଥିଲେ। ଏ ସମ୍ପର୍କରେ ଏନ୍‌ଭିସିଏଲ୍‌ର ସେଲ୍‌ସ ଓ ବିଜ୍‌ନେସ ଡେଭ୍‌ଲପମେଣ୍ଟ (ପୂର୍ବ) ବିଭାଗର ମୁଖ୍ୟ ସୁନୀଲ ମହାଜନ କହିଛନ୍ତି, ଡ୍ୟୁରାଗାର୍ଡ ମାଇକ୍ରୋଫାଇବର କଞ୍ଚ୍ୟୁମର ଅଫରର ଶୁଭାରମ୍ଭ କରିବା ଉତ୍କୃଷ୍ଟ ନିର୍ମାଣ ସମାଧାନ ସହିତ ସ୍ୱାଧୀନ ଘର କ୍ରେତା (ଆଇଏଚ୍‌ବି) ମାନଙ୍କୁ ସଶକ୍ତ କରିବା ପ୍ରତି ଆମର ପ୍ରତିବଦ୍ଧତାକୁ ସୂଚିତ କରୁଛି।

ଚନ୍ଦୁ ଚାମ୍ପିୟନ ସହ ଡା. ଅର୍ଥୋର ସହଭାଗିତା

ଭୁବନେଶ୍ୱର,୧୯।୬ (ଅଭୟ ଦାଶ)

ଦେଶର ପ୍ରମୁଖ ଘରୋଇ ସଂସ୍ଥା ତଥା ଦିଭିସା ହର୍ବାଲ୍ସ ପ୍ରାଇଭେଟ୍ ଲିମିଟେଡ୍‌ର ଅଗ୍ରଣୀ ବ୍ରାଣ୍ଡ୍ ଡା. ଅର୍ଥୋ ନିକଟରେ ବଲିଉଡ୍ ଚଳଚ୍ଚିତ୍ର ଚନ୍ଦୁ ଚାମ୍ପିୟନ ସହ ସହଭାଗିତା ସ୍ଥାପନ କରିଛି। ଏପରିକି ବ୍ରାଣ୍ଡ୍ ଓ ଚଳଚ୍ଚିତ୍ରର ପ୍ରଚାର ମଧ୍ୟ ବେଶ୍ ଆକର୍ଷଣୀୟ ହୋଇଛି। ଉଲ୍ଲେଖଯୋଗ୍ୟ, କବୀର ଖାନ ନିର୍ଦ୍ଦେଶିତ ହିନ୍ଦୀ ଚଳଚ୍ଚିତ୍ର ଚନ୍ଦୁ ଚାମ୍ପିୟନ ଏକ ଭିନ୍ନ ବିଷୟବସ୍ତୁକୁ ନେଇ ନିର୍ମାଣ ହୋଇଥିବା ବେଳେ ଏହି ଚଳଚ୍ଚିତ୍ରରେ ମୁରଲୀକାନ୍ତ ପେଟକରଙ୍କ ସଂଘର୍ଷ ଓ ଇଚ୍ଛାଶକ୍ତିର ବିସ୍ତୃତ ଯାତ୍ରାକୁ ସୁନ୍ଦର ଭାବେ ପରିବେଷଣ କରାଯାଇଛି। ଏ ସମ୍ପର୍କରେ ଦିଭିସା ହର୍ବାଲ୍ସ ପ୍ରାଇଭେଟ୍ ଲିମିଟେଡ୍‌ର ଏମ୍‌ଡି ଡା. ସଞ୍ଜୀବ ଜୁନେଜା କହିଥିଲେ, ପାଶନ ଆଣ୍ଡ

ୱାର୍କ କେବେ ବି ସଫଳତା ଦେଇ ନ ଥାଏ,ଯେତେବେଳ ପର୍ଯ୍ୟନ୍ତ ସେ କାର୍ଯ୍ୟରେ ଏକ ସ୍ପିରିଟି ଆସି ନ ଥାଏ। ଇଚ୍ଛାଶକ୍ତି ଓ ଉଦ୍ୟମ ବଳରେ ସଫଳତା ସହ ଚାମ୍ପିୟନ ମଧ୍ୟ ହୋଇପାରିବା ବୋଲି ସେ ବିସ୍ତୃତ ଭାବେ ମତପ୍ରକାଶ କରିଛନ୍ତି। ଅପରପକ୍ଷରେ ପରିଶ୍ରମ ଓ କଷ୍ଟ କାର୍ଯ୍ୟ ପାଇଁ ଡା. ଅର୍ଥୋ ଭଳି ଲୋକପ୍ରିୟ ଆୟୁର୍ବେଦ ଅଏଲର ବ୍ୟବହାର ଉପଶମ ଦେଇଥାଏ।

ସେହିଭଳି କାର୍ତ୍ତିକ ଆର୍ଯ୍ୟନ କହିଥିଲେ, ଡା. ଅର୍ଥୋ ଭଳି ଗୁଣାତ୍ମକ ଆୟୁର୍ବେଦ ଅଏଲର ବ୍ୟବହାର ଫଳରେ ଶରୀର ଭିନ୍ନ ଭିନ୍ନ ସ୍ଥାନର ଯନ୍ତ୍ରଣା ଦୂର ହୋଇପାରିଛି। ଏହାଦ୍ୱାରା ଉଚ୍ଚ ଆକାଂକ୍ଷା ଓ ଉଦ୍ୟମ ବଳରେ ଆମେ ଚାମ୍ପିୟନରେ ବେଶ୍ ଉତ୍ସାହଜନକ ପ୍ରଦର୍ଶନ କରୁଛି।

ଆଜିଠୁ ଗଡ଼ିବ ମୁରୁଗାନ କୋଏଲ ୟାଥ୍‌ରାଇ ଟ୍ରେନ୍

ଭୁବନେଶ୍ୱର,୧୯।୬(ଅନୁରାଧା ମହାରଣା)

ଉତ୍ତରାଖଣ୍ଡରେ ପର୍ଯ୍ୟଟନକୁ ପ୍ରୋତ୍ସାହିତ କରିବା ପାଇଁ ଉତ୍ତରପ୍ରଦେଶ ପର୍ଯ୍ୟଟନ ବିକାଶ ବୋର୍ଡ ଆଇଆର୍‌ସିଟିସି ସହଯୋଗରେ କେଦାର ବଦ୍ରି କାର୍ତ୍ତିକ (ମୁରୁଗାନ) କୋଏଲ ୟାଥ୍‌ରାଇ ନାମକ ଏକ ଏକ୍ସପ୍ରେସ୍ ଚଳାଚଳ ଆରମ୍ଭ କରିବାକୁ ଯାଉଛି। ଏହି ଏକ୍ସପ୍ରେସ୍ ଗଡ଼ୱାଲ ଅଞ୍ଚଳରେ ଯାତ୍ରା କରିବାକୁ ଯାଉଥିବାବେଳେ ଗୁରୁବାର ୧୬୫ ଯାତ୍ରୀଙ୍କ ଚଳାଚଳ ଆରମ୍ଭ କରିବ। ଏହି ଟ୍ରେନ୍ ମଦୁରାଇରୁ ଚେନ୍ନାଇ, ବିଜୟୱାଡା, ୱାରାଙ୍ଗଲ, ନାଗପୁର, ଭୋପାଳ, ଝାନ୍ସି, ଗ୍ୱାଲିଅର୍, ଆଗ୍ରା ଆଦି ଦେଇ ୨୩ ତାରିଖରେ ଉତ୍ତରପ୍ରଦେଶର ଯୋଗନଗରୀ ଋଷିକେଶ ରେଳ ଷ୍ଟେଶନରେ ପହଞ୍ଚିବ । ୧୨ ରାତି ଓ ୧୩ ଦିନର ଏହି ଯାତ୍ରାରେ ସମସ୍ତ ଯାତ୍ରୀଙ୍କୁ କେଦାରନାଥ ଧାମ, ବଦ୍ରିନାଥ ଧାମ ଏବଂ କାର୍ତ୍ତିକ ସ୍ୱାମୀ ମନ୍ଦିର ଆଦି ପରିଦର୍ଶନ ସୁବିଧା ପାଇବେ। ଏହା ବ୍ୟତୀତ ଟ୍ରେନ୍‌ରେ ଯାତ୍ରା କରୁଥିବା ସମସ୍ତ ଯାତ୍ରୀଙ୍କୁ ପହରୀ ଭୋଜନ ମଧ୍ୟ ପ୍ରଦାନ କରାଯିବ। ଅନ୍ୟପଟେ ଉତ୍ତରପ୍ରଦେଶର ବିଭିନ୍ନ ପ୍ରତିଷ୍ଠିତ ତଥା ଅଳ୍ପ ଜଣାଶୁଣା ସ୍ଥାନରେ ପର୍ଯ୍ୟଟନକୁ ପ୍ରୋତ୍ସାହିତ କରିବା ପାଇଁ ଉତ୍ତରପ୍ରଦେଶ ପର୍ଯ୍ୟଟନ ବିକାଶ ବୋର୍ଡ ଏବଂ ଆଇଆର୍‌ସିଟିସି ମିଳିତ ଭାବେ ମାନସଖଣ୍ଡ ଏକ୍ସପ୍ରେସ ନାମକ ଏହି ସ୍ୱତନ୍ତ୍ର ପର୍ଯ୍ୟଟନ ଟ୍ରେନ ଆରମ୍ଭ କରିଛନ୍ତି। ଯାହାର ପ୍ରଥମ ଯାତ୍ରା ଏପ୍ରିଲ ଏବଂ ଦ୍ୱିତୀୟ ଯାତ୍ରା ମେ ମାସରେ ଆରମ୍ଭ ହୋଇଥିଲା। ଉତ୍ତରପ୍ରଦେଶ ପର୍ଯ୍ୟଟନ ବିକାଶ ବୋର୍ଡ ସଚିବ ସଚିନ କୁର୍ଭେ କହିଛନ୍ତି, କୁମାଓନ ବିଭାଗର ବିଭିନ୍ନ ପର୍ଯ୍ୟଟନ ସ୍ଥାନ ପରିଦର୍ଶନ କରିବା ପାଇଁ ଟ୍ରେନର ପ୍ରଥମ ଏବଂ ଦ୍ୱିତୀୟ ଯାତ୍ରାର ସଫଳତା ପରେ ବର୍ତ୍ତମାନ କେଦାର ବଦ୍ରି କାର୍ତ୍ତିକ (ମୁରୁଗାନ) ପର୍ଯ୍ୟଟନ ଟ୍ରେନ ଚାଲିଛି। ଗଡ଼ୱାଲ ଅଞ୍ଚଳ ପାଇଁ ଲଞ୍ଚ କରାଯାଇଛି ।

Classified Everyday
0674-2580101, 2549949

REAL ESTATE

SALE

3BHK flat for sale at Jharpada 80 feet road side. Contact- 9437307086, 7008789347. D-504

Ready to move 2/3BHK flat for sale at Jayadevvihar Chhak. Contact- 9437307086, 7008789347. D-505

Monalisa massage Club:All types Body massage with hiprofile smart lady rooms service available. 9708545108. D-518

Piles Clinic, BBSR.: ଅର୍ଶ, ମଳକଣ୍ଟକ, ଭଗନ୍ଦର ଚିକିତ୍ସା କରାଯାଏ। 9861146916, 9078463148. D-75337

Asribada Panchakarma herbal SPA, Kesharimall, Bhubaneswar. Contact: 8926173473. D-75752

Relax, refresh your body, mind by expert therapist. Contact- 9938843929. D-76127

Newly open health benefits spa special offer @999, Bapujinagar. 8018429809. D-76128

Relax, Refresh your body, Mind at Saikrupa SPA with best therapies. 8984068077. D-527

AFFIDAVIT

By the virtue of an affidavit before the Executive Magistrate, Bhanjanagar, I Rajib Kumar Jena of Semiliguda to state that in Matriculation Certificate of my son Subham Jena, my name and my wife name is wrongly mentioned as RajivJena instead of Rajib Kumar Jena and Jhunu Jena instead of Jhunurani Jena. That Rajib Kumar Jena and Rajiv Jena, Jhunurani Jena and Jhunu Jena are the same persons. D-530

LOST

By virtue of an affidavit sworn before Executive Magistrate, Cuttack on 18 June 2024, I Saurav Bose, Ranihat, Cuttack, P.O.- Buxi Bazar, P.S.- Mangalabag. I have lost my original B.Tech. Certificate Reg. No. 1601335010 on 17 June 2024. Any kindhearted person found this please inform to me on 6372546269. D-529

ମୁଁ ଭଗବାନ ବକ୍ସ ଜାଙ୍ଗିଡ଼, ପିତା- ନାରାୟଣ ଲାଲ ଜାଙ୍ଗିଡ଼ ଗୋବିନ୍ଦପ୍ରସାଦ ମୌଜାରେ ଗୋଟିଏ Property କିଣିଛି। କିଣି ସାରିଲା ପରେ ମୋ ନାମରେ ପଟ୍ଟା କରିଛି। ଯାହାର ଖାତା ନଂ. 1057/2685, Plot No. 796 ଏବଂ Plot No.795/2329. ଏହି ପଟ୍ଟା କେଉଁଠାରେ ହଜିଯାଇଛି। ମୁଁ ଖୋଜାଖୋଜି କଲାପରେ ନ ମିଳିବାରୁ, ମୁଁ ଲକ୍ଷ୍ମୀସାଗର ପୋଲିସ ଥାନାରେ FIR କରିଛି। ଯଦି କାହାକୁ ଏହି documentଟି ମିଳେ SBI, RACPCରେ ହସ୍ତାନ୍ତର କରିବାକୁ ଅନୁରୋଧ। କାରଣ ଏହି Property ଉପରେ ମୁଁ ଗୋଟିଏ Housing Loan ନେବା ପାଇଁ ଯାଉଛି। ମୁଁ ଏହି ପଟ୍ଟାକୁ କୌଣସି ବ୍ୟାଙ୍କରେ କିମ୍ବା ଋଣ ଦେଉଥିବା ସଂସ୍ଥାରେ ବନ୍ଧକ ହିସାବରେ ଦେଇନାହିଁ। Contact No. 8270027000. D-531

ପାଠକଙ୍କ ପାଇଁ ସୂଚନା- କ୍ଲାସିଫାଏଡରେ ପ୍ରକାଶିତ କେତେକ ବିଜ୍ଞାପନକୁ ଭିତ୍ତିକରି କିଛି ପାଠକ ଠକାମିର ଶିକାର ହେଉଥିବା ଆମର ଦୃଷ୍ଟିଗୋଚର ହେଉଛି। ବିଜ୍ଞାପନ ଦେଉଥିବା ସଂସ୍ଥାମାନଙ୍କ ସହ କାରବାର କରିବା ପୂର୍ବରୁ ସବିଶେଷ ତଥ୍ୟ ଓ ନିଜର ବିବେକ ଖଟାଇ କାରବାର କରନ୍ତୁ। ଏଥିପାଇଁ ଧରିତ୍ରୀ କର୍ତ୍ତୃପକ୍ଷ ଦାୟୀ ରହିବେ ନାହିଁ।

୨୧ରେ ୯ମ ଅନ୍ତର୍ଜାତୀୟ ବାଣିଜ୍ୟ ମେଳା

ଭୁବନେଶ୍ୱର,୧୯।୬

ପ୍ରତି ବର୍ଷ ଭଳି ଚଳିତ ବର୍ଷ ମଧ୍ୟ ଗୁପ୍ତା ଇଭେଣ୍ଟ ମ୍ୟାନେଜମେଣ୍ଟ ପ୍ରାଇଭେଟ୍ ଲିମିଟେଡ୍ ପକ୍ଷରୁ ଏକ ୧୧ଦିନିଆ ଭୁବନେଶ୍ୱର ଇଣ୍ଟରନ୍ୟାଶନାଲ ଟ୍ରେଡ୍ ଫେୟାର (ବିଆଇଟିଏଫ୍)ର ଆୟୋଜନ କରାଯାଉଛି। ଏହି ମେଳା ୨୦୨୪ ଜୁନ୍ ୨୧ରୁ ଜୁଲାଇ ୧ ପର୍ଯ୍ୟନ୍ତ ଭୁବନେଶ୍ୱରର ଜୟଦେବ ବିହାର ନିକଟସ୍ଥ ଜନତା ମଇଦାନଠାରେ ଆୟୋଜନ ହେବ ବୋଲି ଆୟୋଜକଙ୍କ ପକ୍ଷରୁ ବିସ୍ତୃତ ଭାବେ ସୂଚନା ଦିଆଯାଇଛି।

ଉଲ୍ଲେଖଯୋଗ୍ୟ, ୨୦୨୪ ଜୁନ୍ ୨୧ରେ ୯ମ ଅନ୍ତର୍ଜାତୀୟ ବାଣିଜ୍ୟ ମେଳା (୯ମ ବିଆଇଟିଏଫ୍)ର ଆୟୋଜନ ଭୁବନେଶ୍ୱରର ଜୟଦେବ ବିହାର ନିକଟସ୍ଥ ଜନତା ମଇଦାନଠାରେ ହେବାକୁ ଯାଉଛି।

ଏହି ପରିପ୍ରେକ୍ଷୀରେ ଗୁପ୍ତା ଇଭେଣ୍ଟ ମ୍ୟାନେଜମେଣ୍ଟ ପ୍ରାଇଭେଟ୍ ଲିମିଟେଡ୍ ପକ୍ଷରୁ ଭୁବନେଶ୍ୱରର ରୋଟାରି

ଭବନଠାରେ ଏକ ଖବରଦାତା ସମ୍ମିଳନୀର ଆୟୋଜନ କରାଯାଇଥିଲା। ଏହି ସମ୍ମିଳନୀରେ ଗୁପ୍ତା ଇଭେଣ୍

ଢଗଢମାଳି

(କ୍ରମେ ଲୋକମୁଖରୁ ଓ ଜନମାନସରୁ ବିସ୍ମୃତ ହେଉଥିବା ଢଗଢମାଳିକୁ ପାଠିକା–ପାଠକଙ୍କ ନିକଟରେ ପହଞ୍ଚାଇବା ସକାଶେ ଧରିତ୍ରୀର ପ୍ରୟାସ)

ମାଗିବା ଠାରୁ ହୀନ ନାହିଁ
ଦେବା ଠାରୁ ପୁଣ୍ୟ ନାହିଁ।

ମାଗିବାରେ ହୀନମନ୍ୟତା ପ୍ରକାଶ ପାଏ । ଯାଚି କରି ଦେବାରେ ଆନନ୍ଦ ଥାଏ । ଦାନ କଲେ ଅଶେଷ ପୁଣ୍ୟ ମିଳିଥାଏ । ଦାନଶୀଳତା ଏକ ଉତ୍ତମ ଗୁଣ ହୋଇଥିବା ସ୍ଥଳେ ତାଙ୍କ ପ୍ରତି ଈଶ୍ୱରଙ୍କ କୃପାଶିଷ ରହିଥାଏ । ଯିଏ କିଛି କାମଧନ୍ଦା ନ କରି ଅନ୍ୟ ଆଗରେ ହାତ ପତେଇଥାଏ, ମାଗି ବୁଲୁଥାଏ ସେ ସବୁଠାରୁ ବଳି ଅଧମ ବୋଲାଇଥାଏ । ମାଗିବା ଠାରୁ ବଳି ହୀନକାର୍ଯ୍ୟ କିଛି ନ ଥିବା ଅର୍ଥରେ ଏଭଳି ଉକ୍ତି ପ୍ରକାଶ କରାଯାଇଛି ।

ମାଛ ଖାଇବ ଶେଉଳ
ଫୁଲ ନାଇବ ବଉଳ।

ଶେଉଳ ମାଛ ଖାଇବାକୁ ବେଶ ରୁଚିକର ଲାଗିଥାଏ । ଠିକ ସେହିପରି ବଉଳ ଫୁଲଟି ବାସଯୁକ୍ତ ସୁନ୍ଦର ଫୁଲ ହୋଇଥିବା ଅର୍ଥରେ ଏଭଳି ଉକ୍ତି ଉଲ୍ଲେଖ କରାଯାଇଛି ।

ଓଡ଼ିଆ ଢଗଢମାଳି ଓ ଲୋକଗୀତ – ଫ୍ରେଣ୍ଡସ ପବ୍ଲିଶର୍ସ

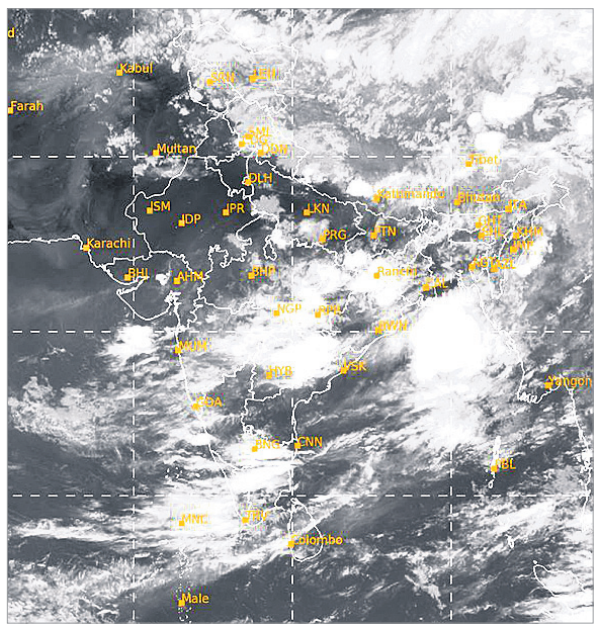

ବୁଧବାର ଅପରାହ୍ନ ୫ଟାରେ ମହାକାଶରୁ ଉତ୍ତୋଳିତ ପାଣିପାଗର ଚିତ୍ର ।

ଉଦ୍ଧାର ପରେ ସିଲିଗୁଡିରେ ପହଞ୍ଚିଲେ ଓଡ଼ିଆ ପର୍ଯ୍ୟଟକ

- ସିକିମ୍‌ରେ ଭୂସ୍ଖଳନ ଯୋଗୁ ଫସି ରହିଥିଲେ
- ଧରିତ୍ରୀକୁ ଧନ୍ୟବାଦ ଜଣାଇଲେ ପର୍ଯ୍ୟଟକ

ସୋନପୁର,୧୯।୬ (ମୃତ୍ୟୁଞ୍ଜୟ ଶତପଥୀ)

ଉତ୍ତର ପୂର୍ବ ସିକିମ୍ ରାଜ୍ୟକୁ ବୁଲିବାକୁ ଯାଇ ଭୂସ୍ଖଳନ ଯୋଗୁ ଫସି ରହିଥିବା ଓଡ଼ିଶା ସମେତ ଅନ୍ୟ ରାଜ୍ୟର ପର୍ଯ୍ୟଟକମାନେ ଉଦ୍ଧାର ହୋଇଛନ୍ତି। ସେନାବାହିନୀ, ସିକିମ୍ ପୋଲିସ ଓ ବିନ ବିଭାଗ କର୍ମଚାରୀଙ୍କ ମିଳିତ ଉଦ୍ୟମରେ ୧୨୦୦ ପର୍ଯ୍ୟଟକଙ୍କୁ ନିରାପଦଭାବେ ଉଦ୍ଧାର କରାଯାଇଛି। ଦୀର୍ଘ ୧୪କିଲୋମିଟର ପାହାଡିଆ ରାସ୍ତା ସଫା କରି ସେମାନଙ୍କୁ ମୁଖ୍ୟ ରାସ୍ତାକୁ ଅଣାଯାଇଛି। ପର୍ଯ୍ୟଟକମାନେ ଗାଡିରେ ଆସି ସନ୍ଧ୍ୟାରେ ପଶ୍ଚିମବଙ୍ଗର ସିଲିଗୁଡିରେ ପହଞ୍ଚିଛନ୍ତି। ଖରାଛୁଟିରେ ପରିବାର ସହ ସିକିମ୍ ବୁଲି ଯାଇଥିବା ସୁବର୍ଣ୍ଣପୁର ଜିଲାର ଗୋଟିଏ ପରିବାର ସହ ମୟୂରଭଞ୍ଜ ଓ ଦେଶର ଅନ୍ୟ ସ୍ଥାନର ପର୍ଯ୍ୟଟକମାନେ ୬ ଦିନ ହେଲା ରାସ୍ତା ଅବରୋଧ ପାଇଁ ଗ୍ୟାଙ୍ଗଟକ୍–ଲାଚୁଙ୍ଗ ରାସ୍ତାର ଲାଞ୍ଜିକୁଲାରେ

ଉଦ୍ଧାର ହୋଇଥିବା ରାମନାରାୟଣ ମିଶ୍ରଙ୍କ ପରିବାର ।

ଫସି ରହିଥିଲେ। ସିକିମ୍‌ର ରାଜଧାନୀ ଗ୍ୟାଙ୍ଗଟକରୁ ଚାଇନା ସୀମା ମଧ୍ୟରେ ବିଭିନ୍ନ ସ୍ଥାନରେ ଭୂସ୍ଖଳନ ହୋଇ ରାସ୍ତା ଓ ପୋଲ ଭାଙ୍ଗିଯାଇଥିବାରୁ ଏଭଳି ସମସ୍ୟା ସୃଷ୍ଟି ହୋଇଥିଲା। ପର୍ଯ୍ୟଟକମାନେ ସରକାରଙ୍କ ସହାୟତା ଲୋଡିଥିଲେ। ଏ ସମ୍ପର୍କରେ ଧରିତ୍ରୀରେ ପ୍ରଥମେ ଖବର ପ୍ରକାଶ ପାଇବା ପରେ କେନ୍ଦ୍ର ଶିକ୍ଷାମନ୍ତ୍ରୀ ଧର୍ମେନ୍ଦ୍ର ପ୍ରଧାନ ବିଭାଗୀୟ ଅଧିକାରୀ ଓ ସିକିମ୍ ସରକାରଙ୍କ ସହ ଯୋଗାଯୋଗ କରିଥିଲେ। ବୀରମହାରାଜପୁର ବିଧାୟକ ଇଂ. ରଘୁନାଥ ଜଗଦଲାଙ୍କ ହସ୍ତକ୍ଷେପ ପରେ ଓଡ଼ିଶା ସରକାର ମଧ୍ୟ ଏ ଦିଗରେ ତତ୍ପରତା ପ୍ରକାଶ କରିବା ସହ ସିକିମ୍ ସରକାରଙ୍କ ସହ ଯୋଗାଯୋଗ କରିଥିଲେ। ପରେ ପ୍ରତିକୂଳ ପାଗ ଓ ପାହାଡିଆ ଅଞ୍ଚଳ ସତ୍ତ୍ୱେ ଉଦ୍ଧାର କାର୍ଯ୍ୟକୁ ଜୋରଦାର କରାଯାଇଥିଲା।

ସୁବର୍ଣ୍ଣପୁର ଜିଲା ଉଲୁଣ୍ଡା ବ୍ଲକ ଭଜବଲପୁର ଗାଁର ରାମନାରାୟଣ ମିଶ୍ର, ସ୍ତ୍ରୀ ମୀନାକ୍ଷି, ଝିଅ ଶ୍ରୀ ଓ ପୁଅ କ୍ରିସ୍‌ଙ୍କ ସହିତ ଗତ ୯ ତାରିଖରେ ଭୁବନେଶ୍ୱରରୁ କୋଲକତା ଯାଇଥିଲେ। ସେଠାରୁ ଗ୍ୟାଙ୍ଗଟକକୁ ଫ୍ଲାଇଟ୍‌ରେ ଯିବା ପରେ ପୁଣି ଚାଇନା ସୀମାକୁ ଲାଗିଥିବା ଲାଚୁଙ୍ଗକୁ ପରିବାର ସହିତ ସଡକ ପଥରେ ବୁଲିବାକୁ ଯାଇଥଲେ। ଲାଚୁଙ୍ଗରୁ ୧୩ ତାରିଖରେ ଗ୍ୟାଙ୍ଗଟକକୁ ଫେରିବାର ଥିଲା। ତେବେ ୧୨ ତାରିଖ ରାତିରେ ପ୍ରବଳ ବର୍ଷା ଓ ପାଗ ଖରାପ ହେବାରୁ ବିଭିନ୍ନ ସ୍ଥାନରେ ଭୂସ୍ଖଳନ ହୋଇଥିଲା। ପର୍ଯ୍ୟଟକମାନେ ଫେରି ନପାରି ଲାଞ୍ଜିକୁଲାଠାରେ ଫସି ରହିଥିଲେ। ଦୀର୍ଘ ୬ଦିନ ଧରି ରାସ୍ତା ବନ୍ଦ ଯୋଗୁ ଖାଇବା ପିଇବାରେ ଅସୁବିଧା ଭୋଗିଥିଲେ। ପ୍ରବଳ ଶୀତ ତଥା ପାହାଡିଆ ରାସ୍ତା ଓ ପୋଲ ସଫା ହୋଇ ନଥିବାରୁ ସେମାନେ ଆସିପାରୁ ନ ଥିଲେ। ପର୍ଯ୍ୟଟକଙ୍କୁ ଉଦ୍ଧାର କରିବା ପାଇଁ ବୀରମହାରାଜପୁର ଅଞ୍ଚଳର ସମାଜସେବୀ କୁଶ କୁମାର ସାହୁ ଓ ରାମନାରାୟଣଙ୍କ ବଡ ଭାଇ ସିଦ୍ଧେଶ୍ୱର ମିଶ୍ର ପ୍ରଧାନମନ୍ତ୍ରୀ ନରେନ୍ଦ୍ର ମୋଦି, ଓଡିଶାର ମୁଖ୍ୟମନ୍ତ୍ରୀ ମୋହନ ଚରଣ ମାଝୀ ଓ ସିକିମ୍‌ର ମୁଖ୍ୟମନ୍ତ୍ରୀ ପ୍ରେମ ସିଂ ତମଙ୍ଗଙ୍କୁ ଟୁଇଟ୍ କରି ଅନୁରୋଧ କରିଥିଲେ। ଅନ୍ୟପକ୍ଷେ ରାମନାରାୟଣ ସୁବର୍ଣ୍ଣପୁର ଧରିତ୍ରୀ ପ୍ରତିନିଧିଙ୍କୁ ଫୋନ କରି କୃତଜ୍ଞତା ଜଣାଇବା ସହ ରାଜ୍ୟ ଓ କେନ୍ଦ୍ର ସରକାରଙ୍କୁ ଧନ୍ୟବାଦ ଦେଇଛନ୍ତି। ଗୁରୁବାର ସକାଳ ୮ଟା ୪୫ରେ ବାଗଡୋରା ଅନ୍ତର୍ଜାତୀୟ ବିମାନ ବନ୍ଦରରୁ ଓଡ଼ିଶା ଅଭିମୁଖେ ଯାତ୍ରା ଆରମ୍ଭ କରିବେ ବୋଲି ମିଶ୍ର ସୂଚନା ଦେଇଛନ୍ତି।

ଦନ୍ତାହାତୀ ମୃତଦେହ ଜବତ

ମୃତ ଦନ୍ତାହାତୀ

କରେଣ୍ଟ ଲାଗିଥିବା ସନ୍ଦେହ

ହାଟଡ଼ିହୀ(ଶୁଭକାନ୍ତ ନାୟକ)/ ସୋସୋ (ସତ୍ୟବ୍ରତ ଜେନା), ୧୯।୬

କେନ୍ଦୁଝର ଜିଲା ଆନନ୍ଦପୁର ଉପଖଣ୍ଡ ସୋସୋ ଥାନା ଅଧୀନ ନିଉଦାନୀ ଅଞ୍ଚଳର ଆଶ୍ରମ ସ୍କୁଲ ନିକଟରୁ ଏକ ଦନ୍ତାହାତୀର ମୃତଦେହ ବନ ବିଭାଗ ଜବତ କରିଛି। ହାତୀର ବୟସ ପ୍ରାୟ ୨୫ବର୍ଷ ହେବ। ବିଦ୍ୟୁତ୍ ତାର ଲାଗି ହାତୀର ମୃତ୍ୟୁ ହୋଇଥିବା ସ୍ଥାନୀୟ ଲୋକେ ସନ୍ଦେହ କରୁଛନ୍ତି। ବ୍ୟବଚ୍ଛେଦ ରିପୋର୍ଟ ଆସିବା ପରେ ହାତୀ ମୃତ୍ୟୁର ପ୍ରକୃତ କାରଣ ଜଣାପଡ଼ିବ ବୋଲି ଆନନ୍ଦପୁର ଡିଏଫ୍‌ଓ କହିଛନ୍ତି।

ସୂଚନା ଅନୁଯାୟୀ, ହଦଗଡ଼ ହସ୍ତୀ ଅଭୟାରଣ୍ୟରୁ ହାତୀ ମରିଥିବା ସ୍ଥାନର ଦୂରତା ପ୍ରାୟ ୫ କି.ମି. ହେବ। କିଛି ମାସ ହେବ ହାତୀ ଅଭୟାରଣ୍ୟରୁ ବାହାରି ଗ୍ରାମାଞ୍ଚଳରେ ବୁଲି ଆମ୍ବ, ସପୁରି, ପଣସ, କଦଳୀ ଖାଇବା ସହ ଚଳପ୍ରଚଳ କରୁଥିଲା। ରାତି ସମୟରେ ତୋଟା, ବାଡ଼ି ବଗିଚାରେ ବୁଲୁଥିବା ସ୍ଥାନୀୟ ଲୋକେ କହିଛନ୍ତି। ଲୋକେ ବୁଧବାର ସକାଳେ ହାତୀର ମୃତଦେହ ନିଉଦାନୀ ଅଞ୍ଚଳର ଆଶ୍ରମ ସ୍କୁଲ ନିକଟରେ ପଡ଼ିଥିବା ଦେଖି ବନ ବିଭାଗକୁ ଖବର ଦେଇଥିଲେ। ଘଟଣାସ୍ଥଳରେ ସୋସୋ ପୋଲିସ ଏବଂ ବନ ବିଭାଗ କର୍ମଚାରୀ ପହଞ୍ଚି ତଦନ୍ତ ଆରମ୍ଭ କରିଥିଲେ। ଡାକ୍ତରୀ ଟିମ୍ ପହଞ୍ଚି ହାତୀର ବ୍ୟବଚ୍ଛେଦ କରିବା ପରେ ଗାତ ଖୋଳି ପୋତି ଦିଆଯାଇଛି। ଦାନ୍ତକୁ ବନ ବିଭାଗ ତରଫରୁ ସଂଗ୍ରହ କରି ରଖାଯାଇଥିବା ରେଞ୍ଜର ମାର୍ଶାଲ କିସ୍କୁ ସୂଚନା ଦେଇଛନ୍ତି। ମୃତଦେହ ପଡ଼ିଥିବା ସ୍ଥାନରେ ଏକ ଇଟାଭାଟି ରହିଛି। ସେଠାକୁ ଯାଇଥିବା ବିଦ୍ୟୁତ୍ ତାର ଲାଗି ହାତୀର ମୃତ୍ୟୁ ଘଟିଥିବା ଅଭିଯୋଗ ହେଉଥିବା ବେଳେ ବ୍ୟବଚ୍ଛେଦ ରିପୋର୍ଟ ଆସିବା ପରେ କାରଣ ଜଣାପଡ଼ିବ ବୋଲି ଆନନ୍ଦପୁର ଡିଏଫ୍‌ଓ ଅଭୟ ଦଳେଇ କହିଛନ୍ତି। ହାତୀ ମୃତ୍ୟୁ ଘଟଣାର ତଦନ୍ତ ଏବଂ ଦୃଢ଼ କାର୍ଯ୍ୟାନୁଷ୍ଠାନ ପାଇଁ ବିଭିନ୍ନ ମହଲରେ ଦାବି ହୋଇଛି।

ବାଘଛାଲ ଜବତ, ୨ ଗିରଫ

ଛେଣ୍ଡିପଦା,୧୯।୬(ଅଜିତ ଧଳ)

ଛେଣ୍ଡିପଦା ବନବିଭାଗ ପକ୍ଷରୁ ବାଲିନାଳି ଗ୍ରାମ ପେଟ୍ରୋଲ ପମ୍ପ୍ ନିକଟରେ ବୁଧବାର ଚଢ଼ାଉ କରାଯାଇ ଏକ କଲରାପତରିଆ ବାଘ ଛାଲ ଜବତ କରାଯାଇଛି। ଏହି ଘଟଣାରେ ସମ୍ପୃକ୍ତି ଅଭିଯୋଗରେ ୨ ବ୍ୟବସାୟୀ ଛେଣ୍ଡିପଦା ଥାନା ହାଣ୍ଡିଗୋଡା ଗ୍ରାମର ଟିକନ ଗୋଛାୟତ ଓ ଧଉରାଖମଣ ଗ୍ରାମର ସମିତି ସଭ୍ୟ ଯୁଗଳ ନାଏକଙ୍କୁ ଗିରଫ କରାଯାଇଛି।

ବନବିଭାଗ ସୂତ୍ରରୁ ପ୍ରକାଶ, ଅନୁଗୋଳ ଡିଏଫ୍‌ଓ ନୀତୀଶ କୁମାର ଛେଣ୍ଡିପଦା ବନାଞ୍ଚଳରେ ବାଘ ଛାଲ ବିକ୍ରି ହେଉଥିବା ନେଇ

ଜବତ ହୋଇଥିବା କଲରାପତରିଆ ବାଘଛାଲ ।

ଏହାପରେ ଛେଣ୍ଡିପଦା ବନାଞ୍ଚଳ ଅଧିକାରୀଙ୍କ ତତ୍ତ୍ୱାବଧାନରେ କଣିହାଁ ଓ ଜରପଡା ବନାଞ୍ଚଳ ଅଧିକାରୀଙ୍କ ସମେତ ୬ଟି ବନାଞ୍ଚଳ କର୍ମଚାରୀଙ୍କୁ ନେଇ ଏକ ଟିମ୍ ଗଠନ କରାଯାଇ ବାଘ ଛାଲ ବ୍ୟବସାୟୀଙ୍କୁ ଧରିବାକୁ ପ୍ରସ୍ତୁତି କରାଯାଇଥିଲା। ବନବିଭାଗ କର୍ମଚାରୀମାନେ ସଦା ପୋଷାକରେ ଛପି ରହିଥିଲେ। ଅଢ଼େଇ ଲକ୍ଷ ଟଙ୍କାରେ ବାଘ ଛାଲ ବିକ୍ରି କରିବା ପାଇଁ ଯୁଗଳ ଓ ଟିକନ ଜଙ୍ଗଲ ରାସ୍ତା ଦେଇ ବାଲିନାଳି ଗ୍ରାମ ନିକଟସ୍ଥ ପେଟ୍ରୋଲ ପମ୍ପ୍ ପାଖକୁ ଯାଉଥିବାବେଳେ ସଦା ପୋଷାକରେ ଥିବା ବନ କାର୍ମଚାରୀମାନେ ଉଭୟଙ୍କୁ କାବୁ କରିବା ସହ ସେମାନଙ୍କ ନିକଟରୁ ଏକ କଲରା ପତରିଆ ବାଘଛାଲ ଜବତ କରିଥିଲେ। ସେମାନଙ୍କ ନିକଟକୁ ବାଘ ଛାଲ କିପରି ଆସିଲା ସେ ନେଇ ତଦନ୍ତ ପରେ ଜଣାପଡିବ ବୋଲି ବନବିଭାଗ ପ୍ରକାଶ କରିଛି। ଏହି ଚଢ଼ାଉରେ ଛେଣ୍ଡିପଦା ବନାଞ୍ଚଳ ଅଧିକାରୀ ଶୁଭରା ଶୁଚିସ୍ମିତା ମହାପାତ୍ର, ଜରପଡା ବନାଞ୍ଚଳ ଅଧିକାରୀ ମାଧବାନନ୍ଦ ନାଏକ, ଫରେଷ୍ଟର ଶ୍ରୀନିବାସ ସାହୁଙ୍କ ସମେତ ୬ଟି ବନାଞ୍ଚଳର ପ୍ରାୟ ୩୦ରୁ ଊର୍ଦ୍ଧ୍ୱ କର୍ମଚାରୀ ସାମିଲ ହୋଇଥିଲେ। ହେମନ ତାଙ୍କର ୪/୫ ଜଣ ସାଙ୍ଗଙ୍କ ମଧ୍ୟ ହେମନଙ୍କ ପତ୍ତା ମିଳିନି।

ଶଙ୍ଖ ନଦୀରେ ବୁଡ଼ି ୨ ମୃତ

ରାଉରକେଲା/ବେଦବ୍ୟାସ, ୧୯।୬ (ସଙ୍ଗୀତା ଜେନା/ ଆଲୋକ ସ୍ୱାଇଁ)

ରାଉରକେଲା ବେଦବ୍ୟାସଠାରେ ପ୍ରବାହିତ ଶଙ୍ଖ ନଦୀରେ ବୁଡି ବୁଧବାର ୨ ଜଣଙ୍କ ମୃତ୍ୟୁ ଘଟିଛି। ମୃତକ ଦ୍ୱୟ ହେଲେ ଏକ ଟ୍ରକ୍‌ର ଚାଳକ ଓ ହେଲ୍‌ପର। ହେଲେ ସେମାନଙ୍କ ପ୍ରକୃତ ପରିଚୟ ମିଳିପାରିନାହିଁ। ଏନେଇ ବ୍ରାହ୍ମଣୀତରଙ୍ଗ ଥାନାରେ ପୋଲିସ ପୃଥକ ଅପମୃତ୍ୟୁ ମାମଲା ନଂ.୯୧/୨୪ ଓ ୯୨/୨୪ ରୁଜୁ କରିଛି। ସୂଚନାଯୋଗ୍ୟ, ବୁଧବାର ଅପରାହ୍ନରେ ୨ ଜଣ ଉତ୍ତରପ୍ରଦେଶରୁ ଟ୍ରକରେ ସାମଗ୍ରୀ ଆଣି ରାଉରକେଲା ବେଦବ୍ୟାସଠାରେ ଏକ ଟ୍ରାନ୍ସପୋର୍ଟରେ ପହଞ୍ଚିଥିଲେ। ଗୋପାପଲି ବସ୍ତି ନିକଟ ପାର୍କିଂରେ ଗାଡି ରଖି ଶଙ୍ଖ ନଦୀକୁ ଗାଧୋଇବାକୁ ଯାଇଥିଲେ। ଗାଧୋଉଥିବା ବେଳେ ଉଭୟେ ହଠାତ୍ ବୁଡିଯାଇଥିଲେ। ସ୍ଥାନୀୟ ମହିଳା ଏହା ଦେଖି ନିକଟସ୍ଥ ବସ୍ତିରେ କହିଥିଲେ। ଦମକଳ ବାହିନୀ, ପୋଲିସ ଓ ସ୍ଥାନୀୟ ଲୋକେ ୨ ଜଣଙ୍କୁ ଉଦ୍ଧାର କରି ଆର୍‌ଜିଏଚ୍ ଆଣିଥିଲେ। ସେଠାରେ ଡାକ୍ତର ଦୁହିଁଙ୍କୁ ମୃତ ଘୋଷିତ କରିଥିଲେ। ବିଶ୍ୱସ୍ତସୂତ୍ରରୁ ସୂଚନା ପାଇଥିଲେ। କରାଯାଇ ବାଘ ଛାଲ ବ୍ୟବସାୟୀଙ୍କୁ ଊର୍ଦ୍ଧ୍ୱ କର୍ମଚାରୀ ସାମିଲ ହୋଇଥିଲେ। ହେମନ ତାଙ୍କର ୪/୫ ଜଣ ସାଙ୍ଗଙ୍କ

ସମୁଦ୍ରରେ ବୁଡ଼ି ଯୁବକ ନିଖୋଜ

ଛତ୍ରପୁର,୧୯।୬(ଦିଲୀପ ସାମଲ)

ଗଞ୍ଜାମ ଜିଲା ଆର୍ଯ୍ୟପଲ୍ଲୀ ନିକଟ ସମୁଦ୍ରରେ ବୁଡ଼ି ଜଣେ ଯୁବକ ନିଖୋଜ ହୋଇଛନ୍ତି। ସେ ହେଲେ କେ. ଆର୍ଯ୍ୟପଲ୍ଲୀ ଗ୍ରାମର ହେମନସେନ ବେହେରା। ଅଗ୍ନିଶମ ବିଭାଗ, ଓଡ୍ରାଫ ଓ ପୋଲିସ ତାଙ୍କୁ ଉଦ୍ଧାର କରିବା ପାଇଁ ଉଦ୍ୟମ ଚଳାଇଛନ୍ତି। ବୁଧବାର ଅପରାହ୍ନରେ ଗଞ୍ଜାମ ଜିଲା ଆର୍ଯ୍ୟପଲ୍ଲୀ ଥାନାଧିକାରୀ ବିଦ୍ୟା ଭାରତୀ ନାୟକଙ୍କ ସମେତ ବହୁ ପୋଲିସ, ଅଗ୍ନିଶମ ଓ ଓଡ୍ରାଫର ଅଧିକାରୀମାନେ ଘଟଣାସ୍ଥଳକୁ ଯାଇଥିଲେ ସହ ସମୁଦ୍ରକୁ ଗାଧୋଇବାକୁ ଆସିଥିଲେ। ଗାଧୋଇବା ବେଳେ ହେମନ ଭାସି ଯାଇ ନିଖୋଜ ଅଛନ୍ତି। ଛତ୍ରପୁର ଏସଡ଼ିପିଓ ଗୌରହରି ସାହୁ, ଆର୍ଯ୍ୟପଲ୍ଲୀ ଥାନାଧିକାରୀ

ଜବାବ ଦାଖଲ ନ କରିବାରୁ ଶ୍ରୀମନ୍ଦିର ପ୍ରଶାସନକୁ ଜରିମାନା

କଟକ,୧୯।୬ (କାର୍ତ୍ତିକ ସାହୁ)

ହାଇକୋର୍ଟରେ ଜବାବ ଦାଖଲ ନ କରିବାରୁ ଶ୍ରୀମନ୍ଦିର ପ୍ରଶାସନ ଉପରେ ୧୦ ହଜାର ଟଙ୍କା ଜରିମାନା କରାଯାଇଛି। ଶ୍ରୀମନ୍ଦିର ଜମି ଖରିଦ୍ ଓ ବିକ୍ରି ସଂକ୍ରାନ୍ତୀୟ ଅଧ୍ୟାଦେଶକୁ ନେଇ ରୁଜୁ ମାମଲାରେ ହାଇକୋର୍ଟ ଏପରି ନିର୍ଦ୍ଦେଶ ଦେଇଛନ୍ତି। ହାଇକୋର୍ଟ ମୁଖ୍ୟ ବିଚାରପତି ଚକ୍ରଧାରୀ ଶରଣ ସିଂ ଓ ବିଚାରପତି ସାବିତ୍ରୀ ରଥଙ୍କୁ ନେଇ ଗଠିତ ଖଣ୍ଡପୀଠ ଏହି ମାମଲାର ଶୁଣାଣି କରିଛନ୍ତି। ଆସନ୍ତା ୨୬ରେ ମାମଲାର ପରବର୍ତ୍ତୀ ଶୁଣାଣି ହେବ। ମାମଲାର ବିବରଣୀ ଅନୁସାରେ, ଶ୍ରୀଜଗନ୍ନାଥଙ୍କ ନାମରେ ଥିବା ଜମିଗୁଡ଼ିକର ଖରିଦ ଓ ବିକ୍ରି ନିମନ୍ତେ ୨୦୨୨ରେ ଏକ ଅଧ୍ୟାଦେଶ ଅଣାଯାଇଥିଲା। ଉକ୍ତ ଅଧ୍ୟାଦେଶକୁ ଚ୍ୟାଲେଞ୍ଜ କରି ସାମାଜିକ କର୍ମୀ ଦିଲୀପ ବରାଳ ହାଇକୋର୍ଟରେ ଏକ ଜନହିତ ମାମଲା ରୁଜୁ କରିଥିଲେ। ହାଇକୋର୍ଟଙ୍କ ପକ୍ଷରୁ ଜବାବ ଦାଖଲ ପାଇଁ ବାରମ୍ବାର ନିର୍ଦ୍ଦେଶ ଦିଆଯିବା ସତ୍ତ୍ୱେ ଶ୍ରୀମନ୍ଦିର ପ୍ରଶାସନ କୌଣସି ଜବାବ ଦାଖଲ କରି ନ ଥିଲା। ଏହାକୁ ନେଇ ବୁଧବାର ଶୁଣାଣିବେଳେ ହାଇକୋର୍ଟ କ୍ଷୁବ୍ଧ ହେବା ସହ ଜରିମାନା ଦାଖଲ ପାଇଁ ନିର୍ଦ୍ଦେଶ ଦେଇଛନ୍ତି।

ODISHA JOINT ENTRANCE EXAMINATION - 2024 (OJEE - 2024)
PUBLIC NOTICE REGARDING OJEE WEB COUNSELLING FOR 2024-25

No.: OJEE/246 **Date: 18.06.2024**

No. h-01: This is for the information of all concerned that OJEE Web-Based Counselling Process for **Lateral Entry Courses for B.Tech (LE. Tech for Diploma Candidates) and B. Pharm (LE. Pharm for D. Pharm Candidates)** is going to start from **19th June, 2024**.

Interested candidates having valid OJEE 2024 Rank (OJEE conducted during May, 2024) are advised to visit OJEE websites **(www.ojee.nic.in / www.odishajee.com)** and see the detailed **Counselling Schedule** for these courses.

They are further advised to carefully go through the documents, **"Counselling Brochure" and "Step-by-Step Procedure"**, available in the website to get detailed information about the entire counselling process.

Sd./- CHAIRMAN, OJEE, Odisha
OIPR-44026/11/0002/2425

ODISHA CONSTRUCTION CORPORATION LIMITED
BHUBANESWAR, ODISHA, PIN-751012, Tel.No.(0674) 2562020,
e-Mail:theoccltd@odishaconstruction.com
GSTIN-21AAACO2571K2ZM
"e'-Procurement Notice No.-08/OCCL/2024-25 (Online)
No.CAD-244:Online percentage rate tenders are invited for the following works:

Sl. No.	Name of Work	Name of Division	Bid Identification No.	Approx. Value of work	Bid Security (through on-line transfer / as per DTCN) (In Rs.)	Period of Completion	Availability and Submission of Tender (Online)
1	Renovation of Budhanga Distributary from RD 0.00 Km to 7.00 Km of Sakhigopal Branch Canal System	Puri Irrigation Division	OCCL-HQP/40/24-25	Rs.7.32 Crore	Rs.7,32,000/-	9 (Nine Calendar Months)	From 06/07/2024, 03.30 PM to 20/07/2024, 5.30 PM
2	Renovation of Sukal Distributary from RD 0.00 Km to 5.00 Km of Sakhigopal Branch Canal System		OCCL-HQP/41/24-25	Rs.7.32 Crore	Rs.7,32,000/-		
3	Renovation of Sukal Distributary from RD 15.80 Km to 24.00 Km of Sakhigopal Branch Canal System		OCCL-HQP/42/24-25	Rs.7.32 Crore	Rs.7,32,000/-		
4	Renovation of Delang Distributary from RD 18.640 Km to 24.395 Km of Sakhigopal Branch Canal System		OCCL-HQP/43/24-25	Rs.3.78 Crore	Rs.3,78,000/-		
5	Renovation of Madhipur Minor from RD 0.00 Km to RD 5.30 Km & Anantapur Minor from RD 0.00 Km to RD 2.704 Km under Kanas Branch Canal System		OCCL-HQP/44/24-25	Rs.7.16 Crore	Rs.7,16,000/-	9 (Nine Calendar Months)	
6	Improvement to road on Daya Left embankment 24.500 Km to 27.00 Km.		OCCL-HQP/45/24-25	Rs.2.26 Crore	Rs.2,26,000/-		
7	Improvement to road on Bhargavi Right embankment from village Biranarasinghpur to Dobandha from RD 48.00 Km to 48.600 Km & RD 51.100 Km to 55.500 Km.		OCCL-HQP/46/24-25	Rs.2.28 Crore	Rs.2,28,000/-		
8	Improvement to road on Bhargavi left Embankment from RD 58.20 Km to 62.700 Km.		OCCL-HQP/47/24-25	Rs.2.25 Crore	Rs.2,25,000/-		
9	Improvement to Road on right bank service road of Sakhigopal Branch Canal from RD 28900 M to 30910 M & from 3330 M to 35180 M		OCCL-HQP/48/24-25	Rs.2.30 Crore	Rs.2,30,000/-		
10	Re-sectioning & Cement Concrete Lining of Sirol Main Canal of Titilagarh Irrigation Project Stage-I from RD 700 M to 2537 M	Balangir Irrigation Division	OCCL-LSSP/04/24-25	Rs.2.29 Crore	Rs.2,29,000/-		
11	Re-sectioning & Cement Concrete Lining of Titilagarh Main Canal of Titilagarh Irrigation Project Stage-II from RD 1390.00 M to 4230.00 M		OCCL-LSSP/05/24-25	Rs.2.30 Crore	Rs.2,30,000/-		
12	Re-sectioning & Cement Concrete Lining from RD 57.00 Km to 58.246 Km of Ong Main Canal of Ong Irrigation Project, Sonepur	Tel Irrigation Division	OCCL-LSSP/06/24-25	Rs.2.30 Crore	Rs.2,30,000/-		

Procurement Officer : Managing Director, OCCL
Date of Opening of the Tender : 22.07.2024, 12.00 Noon onwards
Further details can be seen from the e-Procurement Portal: https://www.tendersodisha.gov.in.
OIPR-34120/11/0012/2425 **Sd./- Managing Director**

ROURKELA DEVELOPMENT AUTHORITY
UDITNAGAR, ROURKELA-769012
No.478/RDA, Dated 13.6.24
PROCLAMATION

No. CAD-260: It is hereby informed to the General Public that, Santosh Kumar Matagajsingh, S/o- Late Uchhaba Matagajsingh has applied for mutation of House No.M/83, under CHP-I, Chhend Rourkela-15, in his favour consequent upon death of his father Late Uchhaba Matagajsingh. Anybody has got objection to the proposed mutation, he/she may file objection petition before the undersigned within 30 (Thirty) days from the date of publication of this proclamation. Objection petition shall not be entertained after expiry of the stipulated period.

Sd./- Secretary, Rourkela Development Authority
OIPR-13250/11/0009/2425

GOVERNMENT OF ODISHA
DEPARTMENT OF WATER RESOURCES
Office of the Superintending Engineer
Barpali Irrigation Division, Barpali
E-mail Id: ee.barpali.canal@gmail.com
'e' Procurement Notice No.01/2024-25
BID IDENTIFICATION NO. BID 01 (01 TO 10)/ 2024-25
No.A-45: (ONLINE) DATED 13.06.2024

1. Type of the Work : Improvement to Canal Service Road & Canal Structures.
2. No. of Works : 10 (Ten) Nos.
3. Class of Contractor : "D" & "C"
4. Bid Identification No. : BID 01 (01 to 10)/ 2024-25
5. Estimate Cost : 6.30 Lakhs to 19.94 Lakhs
6. Period of Completion : As per DTCN
7. Date and Time of availability of bid documents in the Portal : Dt.20.06.2024 at 11.00 AM to Dt.29.06.2024 upto 5.00 P.M.
8. Last date/time for receipt of bids in the Portal : Dt.29.06.2024 upto 5.00 PM
9. Date of Opening of Bid : Dt.01.07.2024 at 11.00 AM
10. Date of Lottery : 06.07.2024 at 11.00 A.M.

1. Any addendum/ Corrigendum/Cancellation of tender can also be seen in the said website.
2. Further details can be seen from Government Website http://tenderodisha.gov.in.

Sd./- Superintending Engineer
Barpali Irrigation Division, Barpali
OIPR-32413/11/0001/2425

OFFICE OF THE ENGINEER-IN-CHIEF, ELECTRICITY-CUM-PRINCIPAL, CHIEF ELECTRICAL INSPECTOR (ODISHA)
POWER HOUSE SQUARE, UNIT-V, BHUBANESWAR
TEL. NO. 0674-2394873, Fax: 2391255/ 2391024
Email: sdaorissa@nic.in/eic-epcei@nic.in

**Engagement of Consultant on temporary basis in

ବେଡାପଡା ପ୍ରାଥମିକ ସ୍ୱାସ୍ଥ୍ୟକେନ୍ଦ୍ରରୁ ଚୋରି

ରାସୋଳ,(ସରୋଜ କୁମାର ମିଶ୍ର): ହିନ୍ଦୋଳ ଉପଖଣ୍ଡ ରାସୋଳ ଥାନା ବେଡାପଡାସ୍ଥିତ ପ୍ରାଥମିକ ସ୍ୱାସ୍ଥ୍ୟକେନ୍ଦ୍ରରୁ ଗତ ୧୭ ତାରିଖ ରାତିରେ ଚୋରି ହୋଇଥିବା ଥାନାରେ ଅଭିଯୋଗ ହୋଇଛି। ଡାକ୍ତରଖାନାରୁ ୪ଟି ଇନ୍‌ଭଟର ବ୍ୟାଟେରି, ୨ଟି ମେଶିନ ଓ ଗୋଟିଏ ଏଲ୍‌ଇଡି ଟିଭି ସମେତ କିଛି ଉପକରଣ ଚୋରି ହୋଇଥିବା ନେଇ ଡାକ୍ତର ସୁଭଦା ସାହୁ ରାସୋଳ ଥାନାରେ ଲିଖିତ ଅଭିଯୋଗ କରିଛନ୍ତି। ଖବରପାଇ ରାସୋଳ ଥାନାଧିକାରୀ ବିଧୁଭୂଷଣ ମିଶ୍ରଙ୍କ ନେତୃତ୍ୱରେ ଡଗ୍ ସ୍କ୍ୱାଡ୍ ଘଟଣାସ୍ଥଳରେ ପହଞ୍ଚି ତଦନ୍ତ ଚଳାଇଛନ୍ତି।

ଦୁବାଇ ଗଲା ୨ କୁଇଣ୍ଟାଲ ଆମ୍ବ

ଭାପୁର,୧୯।୬(ରାଜକୁମାର ପ୍ରଧାନ)

ଢେଙ୍କାନାଳ ଜିଲା ସଦର ବ୍ଲକ ଭପୁର ବଳଦେବଜୀଉ ମହିଳା କୃଷକ ଉତ୍ପାଦକ କମ୍ପାନୀ ଲିମିଟେଡ୍ ପକ୍ଷରୁ ୨ କୁଇଣ୍ଟାଲ ଆମ୍ରପାଲି ଆମ୍ବ ବୁଧବାର ଭୁବନେଶ୍ୱର ଇଣ୍ଟରନ୍ୟାଶନାଲ କାର୍ଗୋ ଟର୍ମିନାଲରୁ ଦୁବାଇକୁ ରପ୍ତାନି କରାଯାଇଛି। କମ୍ପାନୀ ସଦସ୍ୟାଙ୍କ ଦ୍ୱାରା ଏହି ଆମ୍ବ ଚାଷ କରାଯାଇଥିଲା। ଏହି କମ୍ପାନୀ ଗ୍ରାଣ୍ଟ ଥର୍ନଟନ୍ ଭାରତ ଏଲ୍‌ଏଲ୍‌ପି ଦ୍ୱାରା ସାମାଜିକ ଏବଂ ପରିବର୍ତ୍ତନଶୀଳ ଗ୍ରାମୀଣ ଅର୍ଥନତିକ ସଶକ୍ତିକରଣ ଅଧୀନରେ ଏଚ୍‌ଡିଏଫସି ବ୍ୟାଙ୍କ ଦ୍ୱାରା ସମର୍ଥିତ। ବର୍ତ୍ତମାନ ସମୁଦାୟ ୩୩ଟି ଗ୍ରାମୀଣ ମହିଳା କୃଷି ଉତ୍ପାଦକ ଗୋଷ୍ଠୀକୁ ଗ୍ରାଣ୍ଟ ଥର୍ନଟନ୍ ଭାରତ ଦ୍ୱାରା ସହାୟତା କରାଯାଉଛି। ଏଥିସହିତ ଗ୍ରାଣ୍ଟ ଥର୍ନଟନ୍ ୧ ଲକ୍ଷରୁ ଅଧିକ ମହିଳା କୃଷକଙ୍କୁ ପ୍ରଭାବିତ କରିବା ସହ ସେମାନଙ୍କ ଜୀବିକା ବୃଦ୍ଧି କରିବା ଓ ଆୟକୁ ଦ୍ୱିଗୁଣିତ କରିବା ଲକ୍ଷ୍ୟରେ ଓଡ଼ିଶାରେ କାର୍ଯ୍ୟ କରୁଛି, ଯେଉଁଥିରୁ ୧୯ଗୋଟି ମହିଳା ଚାଷୀ ଉତ୍ପାଦକ ଗୋଷ୍ଠୀ ସମ୍ପୂର୍ଣ୍ଣ ମହିଳା କୈନ୍ଦ୍ରିକ। ପ୍ରତ୍ୟେକ ଉତ୍ପାଦକ ଗୋଷ୍ଠୀରୁ ସର୍ବନିମ୍ନ ୧ ଗୋଟି ସର୍ବୋତ୍ତମ ଉତ୍ପାଦ ରପ୍ତାନି କରିବା ଏବଂ ଅନ୍ତର୍ଜାତୀୟ ବଜାରରେ ଏକ ମାନଦଣ୍ଡ ସ୍ଥିର କରିବା ପାଇଁ ପ୍ରୟାସ ଜାରି ରଖିଛି। ଏହି କାର୍ଯ୍ୟକ୍ରମରେ ଗ୍ରାଣ୍ଟ ଥର୍ନଟନ ଭାରତ ତରଫରୁ ସମ୍ମିତ ସାସ୍ମଲ ସହଯୋଗ କରିଥିଲେ। ବିନୟ ଦାସ, ନାରାୟଣ ଖଟୁଆ, ଆଶୁତୋଷ କୁମାର, ବଳଦେବଜୀଉ ମହିଳା କୃଷକ ଉତ୍ପାଦକ କମ୍ପାନୀର ନିର୍ଦ୍ଦେଶିକା ଜ୍ୟୋତିମୟୀ ପ୍ରଧାନ, ସମ୍ପାଦିକା ପଦ୍ମିନୀ ସାହୁଙ୍କ ଉପସ୍ଥିତିରେ ଏହି ରପ୍ତାନି କରାଯାଇଥିଲା।

ଟ୍ରଷ୍ଟ କୋଠରିରେ ନିଆଁ ଲଗାଇଲେ ଦୁର୍ବୃତ୍ତ

ଛେଣ୍ଡିପଦା,୧୯।୬(ଅଜିତ ଧଳ)

ଅନୁଗୋଳ ଜିଲା ଚାରବାଟି ଛକ ନିକଟରେ ଥିବା ଓଁ ସେବା ଟ୍ରଷ୍ଟ ଭିତରକୁ ପଶି ଆସବାବପତ୍ରକୁ ଦୁର୍ବୃତ୍ତମାନେ ପୋଡି ଦେଇଥିବା ଅଭିଯୋଗ ହୋଇଛି। ସୂଚନାଯୋଗ୍ୟ, ମଙ୍ଗଳବାର ବିଳମ୍ବିତ ରାତିରେ ଟ୍ରଷ୍ଟର ଅନ୍ତେବାସୀ ଶୋଇଥିବାବେଳେ ଏକ କୋଠରିରେ ଥିବା ଆସବାବପତ୍ରରେ ନିଆଁ ଲାଗିଯାଇଥିଲା। କୋଠରିରୁ ଧୂଆଁ ବାହାରୁଥିବା ଦେଖି ଅନ୍ତେବାସୀମାନେ ତୁରନ୍ତ ଟ୍ରଷ୍ଟ ଅଧକ୍ଷ ଉଦୟ ନାଥ ବେହେରାଙ୍କୁ ଅବଗତ କରାଇଥିଲେ। ଖବରପାଇ ଅଧକ୍ଷ ଘଟଣାସ୍ଥଳରେ ପହଞ୍ଚି ଅଗ୍ନିଶମ ବିଭାଗକୁ ସୂଚନା ଦେଇଥିଲେ। ଅଗ୍ନିଶମ କର୍ମଚାରୀ ଘଟଣାସ୍ଥଳରେ ପହଞ୍ଚି ଅନ୍ତେବାସୀଙ୍କ ସହାୟତାରେ ନିଆଁକୁ ଆୟତ୍ତ କରିଥିଲେ। ଏହି ଅଗ୍ନିକାଣ୍ଡରେ ଟ୍ରଷ୍ଟର ଖଟ, ଆସବାବପତ୍ର ସମେତ ୩୦ ହଜାରରୁ ଊର୍ଦ୍ଧ୍ୱ ଟଙ୍କାର ସମ୍ପତ୍ତି ପୋଡି ଯାଇଛି। କେହି ଦୁର୍ବୃତ୍ତ ଜାଣି ଘରେ ନିଆଁ ଲଗାଇ ଦେଇଥିବା ଟ୍ରଷ୍ଟ ପକ୍ଷରୁ ସୂଚନା ଦିଆଯାଇଛି।

ବନ୍ୟାବାତ୍ୟା ଆଶ୍ରୟସ୍ଥଳୀସ୍ତରୀୟ ସାମୂହିକ ଅଭ୍ୟାସ

କାମାକ୍ଷାନଗର,୧୯।୬(ଅମଜାଦ୍ ଖାନ୍)

ଢେଙ୍କାନାଳ ଜିଲା କଙ୍କଡ଼ାହାଡ଼ ବ୍ଲକର ଏକମାତ୍ର ବହୁମୁଖୀ ବାତ୍ୟା ଓ ବନ୍ୟା ଆଶ୍ରୟସ୍ଥଳୀ କଙ୍କଡ଼ାହାଡ଼ଠାରେ ବାତ୍ୟା ଓ. ବନ୍ୟା ଆଶ୍ରୟସ୍ଥଳୀସ୍ତରୀୟ ଅଭ୍ୟାସ ଅନୁଷ୍ଠିତ ହୋଇଯାଇଛି। ଆଗକୁ ଥିବା ପ୍ରାକୃତିକ ବିପର୍ଯ୍ୟୟ ବାତ୍ୟା ଓ ବନ୍ୟା ପାଇଁ ଆଶ୍ରୟସ୍ଥଳୀରେ ମକ୍ ଡ୍ରିଲ୍ କରାଯାଇଥିଲା। ଲୋକମାନଙ୍କୁ କିପରି ସୁରକ୍ଷିତ ସ୍ଥାନକୁ ନିଆଯିବ, ଘର ଛାତ ଉପରେ ଥିବା ଲୋକଙ୍କୁ ଉଦ୍ଧାର କରିବା ସହ ଘଡଘଡି, ସାପ କାମୁଡିବା, ଗ୍ୟାସ୍ ଲିକ୍, ଅଂଶୁଘାତ ଓ ଘରପୋଡି ହେଲେ ଖୁବଶୀଘ୍ର ଜରୁରିକାଳୀନ ନମ୍ବରକୁ ଜଣାଇବା ପାଇଁ ଲୋକମାନଙ୍କୁ ସଚେତନତା କରାଯାଇଥିଲା। ଏହି କାର୍ଯ୍ୟକ୍ରମରେ ଅଗ୍ନିଶମ ବିଭାଗ ଅଧିକାରୀ ଶ୍ରୀଧର ବେହେରା, ବିଡିଓ ଯଶୋବନ୍ତ ଦେହୁରୀ, ତହସିଲଦାର ସୌଦାମିନୀ ନାୟକ, ଥାନା ଅଧିକାରୀ କଳ୍ପନା ବେହେରା, ଜିପିଓ, ସରପଞ୍ଚ, ଅନୁସୟା ସାହୁ, ଏମ୍‌ବିକେ, ସିଆର୍‌ପି, ଆଶାକର୍ମୀ, ଆଶ୍ରୟସ୍ଥଳୀର ସମ୍ପାଦକ ସନାତନ ପରିଡା, ପିଇଓ, ସୁଶାନ୍ତ ବରାଳଙ୍କ ସହ ସାମାଜିକ କର୍ମୀ, ଜନସାଧାରଣ ଉପସ୍ଥିତ ଥିଲେ।

ଏ-୧ ଛାତ୍ରୀଛାତ୍ରଙ୍କୁ ସମ୍ମାନିତ କଲେ ବ୍ଲକ ଅଧକ୍ଷ

କଣିହାଁ,୧୯।୬(ସଚ୍ଚିଦାନନ୍ଦ ପ୍ରଧାନ)

ଚଳିତବର୍ଷ ମାଟ୍ରିକ ପରୀକ୍ଷାରେ ଏ-୧ରେ ଉତ୍ତୀର୍ଣ୍ଣ ହୋଇଥିବା ଛାତ୍ରୀଛାତ୍ରଙ୍କୁ ବୁଧବାର କଣିହାଁ ବ୍ଲକ ଅଧକ୍ଷ ରାମକୃଷ୍ଣ ପ୍ରଧାନ ସମ୍ବର୍ଦ୍ଧିତ କରିଛନ୍ତି। ଏ ନେଇ ବ୍ଲକ ଅଧକ୍ଷଙ୍କ କାର୍ଯ୍ୟାଳୟ ପରିସରରେ ଆୟୋଜିତ କାର୍ଯ୍ୟକ୍ରମରେ ଅଧକ୍ଷ ପ୍ରଧାନ ଯୋଗଦେଇ କଣିହାଁ ବ୍ଲକରେ ସର୍ବାଧିକ ନମ୍ବର ରଖି ଉତ୍ତୀର୍ଣ୍ଣ ହୋଇଥିବା ଦୀପଶିଖା ଶିଶୁ ବିଦ୍ୟାମନ୍ଦିର ଛାତ୍ରୀ ସୁଶ୍ରୀ ଦୀପିସିତା ପ୍ରଧାନ ଓ ପବିତ୍ରମୋହନ ଉଚ୍ଚ ବିଦ୍ୟାଳୟର ୨ ଜଣ ଛାତ୍ର ଓମ୍‌ପ୍ରକାଶ ସାହୁ, ରତନଦୀପ ସାହୁଙ୍କୁ ସମ୍ବର୍ଦ୍ଧିତ କରିଥିଲେ। ଏହି କାର୍ଯ୍ୟକ୍ରମରେ କଣିହାଁ ପବିତ୍ରମୋହନ ଉଚ୍ଚବିଦ୍ୟାଳୟର ଭାରପ୍ରାପ୍ତ ପ୍ରଧାନଶିକ୍ଷକ ସିଦ୍ଧି ପ୍ରସାଦ ସାହୁ ଯୋଗଦେଇ ଉତ୍ତୀର୍ଣ୍ଣ ଛାତ୍ରୀଛାତ୍ର ଓ ଅଭିଭାବକଙ୍କୁ ପୁଷ୍ପଗୁଚ୍ଛ ଦେଇ ସମ୍ମାନିତ କରିଥିଲେ। ଏହି କାର୍ଯ୍ୟକ୍ରମରେ ବହୁ ମାନ୍ୟଗଣ୍ୟ ବ୍ୟକ୍ତି ଉପସ୍ଥିତ ଥିଲେ।

୩୦ରୁ ଅଧିକ ଲୋକଙ୍କ ରକ୍ତ ପରୀକ୍ଷା

ଛେଣ୍ଡିପଦା,୧୯।୬(ଅଜିତ ଧଳ)

ଛେଣ୍ଡିପଦା ବ୍ଲକ ଗଡ଼ମଣ୍ଡଳ ଉଚ୍ଚ ବିଦ୍ୟାଳୟରେ ବୁଧବାର ବିଶ୍ୱ ରକ୍ତ ଶିକୁଳି ଦିବସ ପାଳିତ ହୋଇଯାଇଛି। କୋଶଳା ବିପିଏମ୍ ସଞ୍ଜୟ କୁମାର ବେହେରାଙ୍କ ତତ୍ତ୍ୱାବଧାନରେ ଆୟୋଜିତ ଏହି କାର୍ଯ୍ୟକ୍ରମରେ ମୁଖ୍ୟ ଅତିଥି ଭାବେ ଛେଣ୍ଡିପଦା ବ୍ଲକ ଅଧକ୍ଷ ସୁମିତ୍ରା ସାହୁ, ଗୋଷ୍ଠୀ ଉନ୍ନୟନ ଅଧିକାରୀ ତ୍ରିବିକ୍ରମ କୁମୁରା, ପତ୍ରପଡା ସ୍ୱାସ୍ଥ୍ୟକେନ୍ଦ୍ର ଅଧିକାରୀ ବୈକୁଣ୍ଠ ସାହୁ, ଆୟୁଷ ଡାକ୍ତର ସଂଘମିତ୍ରା ଦାସ ପ୍ରମୁଖ ଯୋଗଦେଇ ରକ୍ତ ଶିକୁଳି ରୋଗର ଲକ୍ଷଣ ଓ ସରକାରୀ ଯୋଜନା ସମ୍ପର୍କରେ ଅବଗତ କରିଥିଲେ। ଏହି ଅବସରରେ ୩୦ରୁ ଊର୍ଦ୍ଧ୍ୱ ଲୋକଙ୍କ ରକ୍ତ ଶିକୁଳି ରୋଗ ନିମନ୍ତେ ରକ୍ତ ପରୀକ୍ଷା କରାଯାଇଥିଲା। ପ୍ରତ୍ୟେକ ସରକାରୀ ଡାକ୍ତରଖାନାରେ ଏହି ରୋଗ ନିରୂପଣ ନିମନ୍ତେ ପରୀକ୍ଷା କରାଯିବ। ଏହି କାର୍ଯ୍ୟକ୍ରମ ଜୁଲାଇ ୩ ତାରିଖ ପର୍ଯ୍ୟନ୍ତ ଚାଲିବ ବୋଲି ବିପିଏମ୍ ସଞ୍ଜୟ ବେହେରା ପ୍ରକାଶ କରିଥିଲେ। ଅନ୍ୟମାନଙ୍କ ମଧ୍ୟରେ ପାତ୍ରପଡା ସ୍ୱାସ୍ଥ୍ୟକେନ୍ଦ୍ରର ଫାର୍ମାସିଷ୍ଟ ମଦନ ମୋହନ ସାହୁ, ନର୍ସ ଏଲିନା ପ୍ରଧାନ, ଅଙ୍ଗନୱାଡି କର୍ମୀ, ଆଶାକର୍ମୀ, ବିଦ୍ୟାଳୟର ସମସ୍ତ ଶିକ୍ଷୟିତ୍ରୀଶିକ୍ଷକ, ଛାତ୍ରୀଛାତ୍ର ଯୋଗ ଦେଇଥିଲେ। ଶେଷରେ ୧୦ଜଣ ରକ୍ତ ଶିକୁଳି ରୋଗୀଙ୍କୁ କାର୍ଡ ବଣ୍ଟନ କରାଯାଇଥିଲା।

ମୁଖ୍ୟମନ୍ତ୍ରୀଙ୍କୁ ଭେଟିଲେ ପାଲଲହଡ଼ା ବିଧାୟକ

କଣିହାଁ,୧୯।୬(ସଚ୍ଚିଦାନନ୍ଦ ପ୍ରଧାନ)

ମୁଖ୍ୟମନ୍ତ୍ରୀ ମୋହନ ଚରଣ ମାଝୀଙ୍କୁ ପାଲଲହଡ଼ା ବିଧାୟକ ଅଶୋକ ମହାନ୍ତି ଭେଟି ନିର୍ବାଚନମଣ୍ଡଳୀ ସମସ୍ୟା ସମ୍ପର୍କରେ ଆଲୋଚନା କରିଛନ୍ତି। ପାଲଲହଡ଼ା ନିର୍ବାଚନମଣ୍ଡଳୀର ଉଭୟ କଣିହାଁ ଏବଂ ପାଲଲହଡ଼ା ବ୍ଲକରେ କୃଷି ଶିକ୍ଷା, ସ୍ୱାସ୍ଥ୍ୟସେବା, ଗମନାଗମନ, ପର୍ଯ୍ୟଟନ ସହିତ ଆଦିବାସୀ ଅଧୁଷିତ ଅଞ୍ଚଳର ବିକାଶ ଓ ଉନ୍ନତି କିପରି ହେବ ସେ ବିଷୟରେ ମୁଖ୍ୟମନ୍ତ୍ରୀଙ୍କ ସହ ଅଶୋକ ଆଲୋଚନା କରିଥିଲେ। ବିଧାୟକ ମହାନ୍ତି ମୁଖ୍ୟମନ୍ତ୍ରୀଙ୍କୁ ପାଲଲହଡ଼ା ଆସିବାକୁ ଅନୁରୋଧ କରିଥିଲେ।

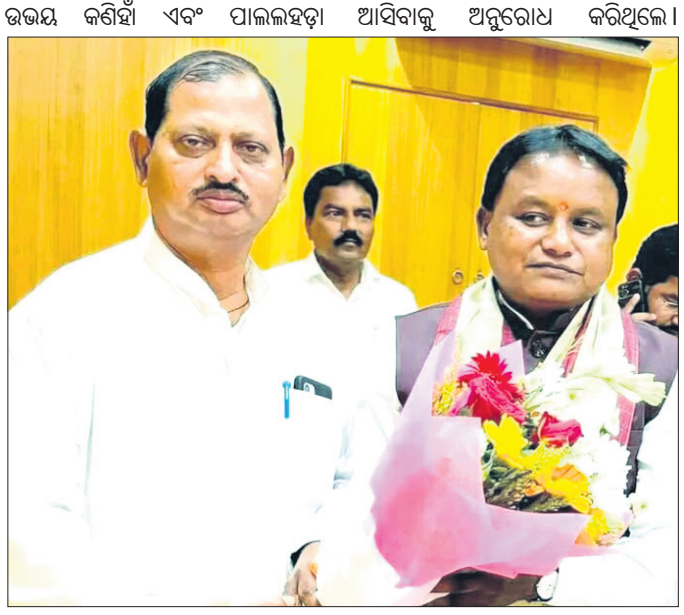

ରକ୍ତହୀନତା ରୋଗ ସମ୍ପର୍କିତ ସଚେତନତା ଶିବିର

ଭୁବନ,୧୯।୬(ବିପିନ ବିହାରୀ ସେଠୀ)

ଭୁବନ ବାଜି ରାଉତ କଲେଜ ପରିସରରେ ବୁଧବାର କଲେଜର ଜାତୀୟ ସେବା ଯୋଜନା ପକ୍ଷରୁ ରକ୍ତହୀନତା ରୋଗ ସମ୍ପର୍କିତ ଏକ ସଚେତନତା ଶିବିର ଅନୁଷ୍ଠିତ ହୋଇଯାଇଛି। ମୁଖ୍ୟ ଅତିଥି ଭାବେ ଭୁବନ ଗୋଷ୍ଠୀ ସ୍ୱାସ୍ଥ୍ୟ କେନ୍ଦ୍ରର ମୁଖ୍ୟ ଚିକିତ୍ସକ ଡା. ରମେଶ ଚନ୍ଦ୍ର ସାହୁ ଯୋଗଦେଇ ରକ୍ତହିନତା ରୋଗର କାରଣ ଓ ନିରାକରଣ ସମ୍ପର୍କରେ ଆଲୋଚନା କହିଥିଲେ। ଭୂଷଳ ଗ୍ରାମର ପ୍ରବୀଣ କୁମାର ଦାସ ଯୋଗଦେଇ ରକ୍ତହିନତା ଚିକିତ୍ସା ସମ୍ପର୍କରେ ଅବଗତ କରାଇଥିଲେ। ଅତିଥି ଭାବେ କଲେଜର ବରିଷ୍ଠ ଅଧ୍ୟାପକ ପ୍ରଭାତ ଜେନା, ଅଲେଖଚନ୍ଦ୍ର ପାତ୍ର, ଡ. ହରେକୃଷ୍ଣ ପଣ୍ଡା, ଗଛାଗାରିକ ନନ୍ଦକିଶୋର ଧୀର ଓ ମୁଖ୍ୟ କିରାଣି କୈଳାସ ଚନ୍ଦ୍ର ବେହେରା ଯୋଗଦେଇ ରକ୍ତହିନତା ରୋଗ ସମ୍ପର୍କରେ ଛାତ୍ରୀଛାତ୍ର ଓ କର୍ମଚାରୀଙ୍କୁ ସଚେତନ କରାଇଥିଲେ। କଲେଜର ଅଧ୍ୟାପିକାଅଧ୍ୟାପକ, କର୍ମଚାରୀ ଓ ଛାତ୍ରୀଛାତ୍ର ଉପସ୍ଥିତ ଥିଲେ। ସଂସ୍କୃତ ବିଭାଗର ବରିଷ୍ଠ ଅଧ୍ୟାପକ ଗୌରାଙ୍ଗ ଚରଣ ମହାରଣା ଧନ୍ୟବାଦ ଦେଇଥିଲେ।

ଜଳିଗଲା ୩ ବଖରା

ଅନୁଗୋଳ,୧୯।୬

ବଅଁରପାଳ ଥାନା ବୁଢାପଙ୍କ ପଞ୍ଚାୟତ ନୂଆସାହିରେ ବୁଧବାର ମଧ୍ୟାହ୍ନରେ ଅଗ୍ନିକାଣ୍ଡ ଘଟି କଷ୍ଟୁ ଗୁରୁ ଏବଂ ଅଳକା ଗୁରୁଙ୍କ ୩ ବଖରା ଜଳିଯାଇଛି। ବିଦ୍ୟୁତ୍ ଶର୍ଟସର୍କିଟ ଯୋଗୁ ଏହି ଅଗ୍ନିକାଣ୍ଡ ଘଟିଥିବା ଅନୁମାନ କରାଯାଉଛି। ଖବରପାଇ ବଅଁରପାଳ ଦମକଳ ବାହିନୀ ପହଞ୍ଚି ନିଆଁକୁ ଆୟତ୍ତ କରିଥିଲେ। ଏହି ଅଗ୍ନିକାଣ୍ଡରେ ଘରର ସମସ୍ତ ଆସବାବପତ୍ର ସହ ଧାନ ଚାଉଳ ପୋଡି ଛାରଖାର ହୋଇଯାଇଛି। ଜଣେ ପୋଡି ହୋଇ ଚିକିତ୍ସିତ ହେଉଛନ୍ତି। ଅଗ୍ନିବିପନ୍ନ ପରିବାରକୁ ତୁରନ୍ତ ସରକାରୀ ସହାୟତା ଯୋଗାଇ ଦେବାକୁ ବଅଁରପାଳ ଭାଜପା ମଣ୍ଡଳ ସଭାପତି କିଟୁ ପଣ୍ଡା, ପ୍ରାକ୍ତନ ଅଧକ୍ଷ ଛବି ମୋହନ ସାହୁ, ବରିଷ୍ଠ ଭାଜପା ନେତା ସରୋଜ କୁମାର ସାହୁ ପ୍ରମୁଖ ତହସିଲଦାରଙ୍କୁ ଜଣାଇଛନ୍ତି। ସୁପରଭାଇଜର ବ୍ରଜବନ୍ଧୁ ସାହୁ ଅଗ୍ନିବିପନ୍ନ ପରିବାରକ ଜରିପାଲ ପ୍ରଦାନ କରିଛନ୍ତି।

ବାଜି ରାଉତ ସେବା ସଙ୍ଗଠନ ଗଠିତ

କାମାକ୍ଷାନଗର,୧୯।୬(ଅମଜାଦ୍ ଖାନ୍)

ଢେଙ୍କାନାଳ ଜିଲା କାମାକ୍ଷାନଗର ବ୍ଲକ ଗୁନେଇବିଲି ପଞ୍ଚାୟତ ବୁଢିବିଲ ଗ୍ରାମର ଯୁବକମାନେ ନୀଳକଣ୍ଠେଶ୍ୱର ମନ୍ଦିର ପରିସରରେ ଏକତ୍ରିତ ହୋଇ ସମାଜର ବିକାଶ, ଅସହାୟକୁ ସାହାଯ୍ୟ, ନିଃସ୍ୱାର୍ଥପର ସମାଜସେବା, ରକ୍ତଦାନ କରିବା ଉଦ୍ଦେଶ୍ୟକୁ ନେଇ ବାଜି ରାଉତ ସେବା ସଙ୍ଗଠନ କରିଛନ୍ତି। ଏହି ଅଗ୍ରଣୀ ଯୁବ ସଙ୍ଗଠନ ସଭାପତି ରାକେଶ କୁମାର ନାୟକଙ୍କ ଆହ୍ୱାନକ୍ରମେ ଏକତ୍ରିତ ହୋଇ ସମାଜରେ ସେବା ଯୋଗାଇ ଦେବାକୁ ଏକ ଶପଥ କରିଥିଲେ। ସର୍ବସମ୍ମତିକ୍ରମେ ସଭାପତି ଭାବେ ସଞ୍ଜୀବ ରାଉତ, ଉପସଭାପତି ଭାବେ କାଳନ୍ଦୀ ଦେହୁରୀ, ସାଧାରଣ ସମ୍ପାଦକ ସଞ୍ଜିତ ଦାସ, ସହ ସମ୍ପାଦକ ଆଶୁତୋଷ ମହାନ୍ତି, କୋଷାଧକ୍ଷ ଶିବାନନ୍ଦ ସେଠୀ ଓ ଦୀପକ ନାୟକ, ଉପଦେଷ୍ଟା ଭାବେ ଜ୍ୟୋତିରଞ୍ଜନ ସାହୁ, ଦୀପକ ବେହେରାଙ୍କୁ ମନୋନିତ କରାଯାଇଥିଲା।

ବିଭିନ୍ନ ସମସ୍ୟା ନେଇ ସରପଞ୍ଚଙ୍କୁ ଦାବିପତ୍ର

ଖମାର,୧୯।୬(ରଜନୀକାନ୍ତ ମହାରଣା)

ପାଲଲହଡ଼ା ଉପଖଣ୍ଡ ଶଙ୍ଖମୁର ପଞ୍ଚାୟତରେ ଦିନକୁ ଦିନ ବଢୁଥିବା ଅବ୍ୟବସ୍ଥାକୁ ନେଇ ପଞ୍ଚାୟତବାସୀ ସରପଞ୍ଚଙ୍କୁ ଏକ ଦାବିପତ୍ର ପ୍ରଦାନ କରିଛନ୍ତି। ବିଶେଷକରି ପାନୀୟଜଳ, ରାସ୍ତା, ସ୍ୱାସ୍ଥ୍ୟ, ଆଲୋକ, ଶିକ୍ଷା ଆଦି ବ୍ୟବସ୍ଥାରେ ରହିଥିବା ସମସ୍ୟା ସମ୍ପର୍କରେ ସେମାନେ ସରପଞ୍ଚଙ୍କ ଦୃଷ୍ଟି ଆକର୍ଷଣ କରିଛନ୍ତି। ପାନୀୟ ଜଳ ପ୍ରକଳ୍ପଗୁଡ଼ିକ ଠିକ ସମୟରେ ମରାମତି ହେଉ ନ ଥିବାରୁ ଗାଁ ଲୋକଙ୍କୁ ପାଣି ଠିକ୍‌ରେ ମିଳୁନାହିଁ। ରାସ୍ତାଗୁଡ଼ିକ ପାଇ ବାରମ୍ବାର ବ୍ୟୟ ଅଟକଳ ଆସୁଥିବା ସ୍ଥଳେ ଗମନାଗମନ ଉପଯୋଗୀ ହେଉନାହିଁ। ସ୍କୁଲଗୁଡ଼ିକରେ ଶୈକ୍ଷିକ ପରିବେଶ ନ ଥିବା, ଷ୍ଟ୍ରିଟ ଲାଇଟ ମରାମତି ନ ହେବା, ପଞ୍ଚାୟତ ଜମିକୁ କିଛି କୁଚକ୍ରି ମାଡ଼ିବସିଥିବା ଆଦି ସମ୍ପର୍କରେ ଦାବିପତ୍ର ପ୍ରଦାନ କରାଯାଇଥିଲା। ସରପଞ୍ଚ ପ୍ରଦୀପ ଦେହୁରୀ ଏହି ସମସ୍ୟାଗୁଡ଼ିକର ସମାଧାନ କରିବାକୁ ପ୍ରତିଶ୍ରୁତି ଦେଇଥିଲେ। ଭାଜପା ନେତା କାର୍ତ୍ତିକ ପ୍ରଧାନ, ସୌମ୍ୟରଞ୍ଜନ ପ୍ରଧାନ, ହିମାଂଶୁ ଶେଖର ପ୍ରଧାନ, ଆଶିଷ ସାହୁ, ପ୍ରତାପ ପ୍ରଧାନ, ଧରିଣୀଧର ଦେହୁରୀ, ଶୁକଦେବ ସାହୁ, କ୍ଷୀରୋଦ ଦାସଙ୍କ ସମେତ ବହୁ ଭାଜପା କର୍ମୀ ଓ ଅନେକ ସ୍ଥାନୀୟ ବାସିନ୍ଦା ଦାବିପତ୍ର ପ୍ରଦାନ କରିଥିଲେ।

କୃତୀ ଛାତ୍ରୀଛାତ୍ରଙ୍କୁ ସମ୍ବର୍ଦ୍ଧନା

ଛେଣ୍ଡିପଦା,୧୯।୬(ଅଜିତ ଧଳ)

ଛେଣ୍ଡିପଦା ବ୍ଲକ ସନ୍ତରାବନ୍ଧସ୍ଥିତ ମହର୍ଷି ଉଚ୍ଚ ମାଧ୍ୟମିକ ବିଦ୍ୟାଳୟରେ ଚଳିତ ବର୍ଷ ଯୁକ୍ତ ୨ ପରୀକ୍ଷା କଳା ବିଭାଗରେ କୃତିତ୍ୱ ଅର୍ଜନ କରିଥିବା ଛାତ୍ରୀଛାତ୍ରଙ୍କୁ ବିଦ୍ୟାଳୟ ପରିସରରେ ସମ୍ବର୍ଦ୍ଧନା ଦିଆଯାଇଛି। ବିଦ୍ୟାଳୟ ଅଧକ୍ଷା ପଦ୍ମିନୀ ପ୍ରଧାନଙ୍କ ଅଧକ୍ଷତାରେ ଆୟୋଜିତ ସମ୍ବର୍ଦ୍ଧନା ସଭାରେ ବିଦ୍ୟାଳୟର ସମସ୍ତ ଅଧ୍ୟାପିକାଅଧ୍ୟାପକ, କର୍ମଚାରୀ ଓ ଛାତ୍ରୀଛାତ୍ର ଉପସ୍ଥିତ ଥିଲେ। ମହର୍ଷି ଉଚ୍ଚ ମାଧ୍ୟମିକ ବିଦ୍ୟାଳୟରେ ପ୍ରଥମ ସ୍ଥାନ ହାସଲ କରିଥିବା ମିତାଲି ବେହେରା, ଦ୍ୱିତୀୟରେ ସୁଚିସ୍ମିତା ସାହୁ, ତୃତୀୟରେ ଯୋଗେଶ୍ୱର ସାହୁଙ୍କ ସମେତ ଅନ୍ୟାନ୍ୟ କୃତୀ ଛାତ୍ରୀଛାତ୍ରଙ୍କୁ ଅଧକ୍ଷା ସମ୍ବର୍ଦ୍ଧିତ କରିଥିଲେ। ଏହି କାର୍ଯ୍ୟକ୍ରମରେ ମହର୍ଷି ଉଚ୍ଚ ମାଧ୍ୟମିକ ବିଦ୍ୟାଳୟର ଇଂଲିଶ ଅଧ୍ୟାପକ ମୁଲିଆ ବେହେରା, ଓଡ଼ିଆ ଅଧ୍ୟାପକ ତ୍ରୈଲୋକ୍ୟ ଗଡନାୟକ, ଇତିହାସ ବିଭାଗ ଅଧ୍ୟାପିକା ମନସ୍ୱିତା ଗଡନାୟକ, ରାଜନୀତି ବିଜ୍ଞାନ ଅଧ୍ୟାପକ ନରେଶ ନାଏକ, ଖେଳ ଅଧ୍ୟାପକ ଶରତଚନ୍ଦ୍ର ପ୍ରଧାନ, କନିଷ୍ଠ କିରାଣି ଭୋଜରାଜ ସାହୁ, ପାଠାଗାର ବିଭାଗର ପ୍ରଦୀପ କୁମାର ସାହୁ ଯୋଗଦେଇଥିଲେ।

କୋହଲି, କୁଲଦୀପଙ୍କ ଉପରେ ନଜର

ଆଜି ଆଫଗାନିସ୍ତାନକୁ ଭେଟିବ ଭାରତ

ବାର୍ବାଡୋସ୍, ୧୯।୬(ପି.ଟି.)

ଟି୨୦ ବିଶ୍ୱକପ୍‌ର ସୁପର୍-୮ରେ ଗ୍ରୁପ୍ ଏ'ରେ ଭାରତ ଏହାର ପ୍ରଥମ ମ୍ୟାଚ୍‌ରେ ଗୁରୁବାର ଆଫଗାନିସ୍ତାନକୁ ଭେଟିବ। ଏହି ମ୍ୟାଚ୍‌ରେ ଭାରତୀୟ ଦଳର ସୁପରଷ୍ଟାର ବିରାଟ କୋହଲି ଓ ଚାଇନାମ୍ୟାନ୍ ସ୍ପିନର କୁଲଦୀପ ଯାଦବଙ୍କ ଉପରେ ସମସ୍ତଙ୍କ ନଜର ରହିବ। ବଡ ମ୍ୟାଚ୍‌ର ଖେଳାଳି ବିରାଟ କୋହଲିଙ୍କ ବ୍ୟାଟ ଚଳିତ ଟୁର୍ନାମେଣ୍ଟରେ ଅଦ୍ୟାବଧି ନୀରବ ରହିଛି। ଆମେରିକୀୟ ପରିବେଶରୁ ଆସି ୱେଷ୍ଟଇଣ୍ଡିଜରେ ପହଞ୍ଚିଥିବା କୋହଲିଙ୍କ ଫର୍ମରେ ପରିବର୍ତ୍ତନ ନେଇ ଭାରତୀୟ ଫ୍ୟାନ୍‌ମାନେ ଆଶାବାଦୀ ରହିଛନ୍ତି। ତେବେ ବାର୍ବାଡୋସରେ ଖେଳାଯିବାକୁ ଥିବା ମ୍ୟାଚ୍ ପାଇଁ ଭାରତର ଚୂଡାନ୍ତ ଏକାଦଶ କ'ଣ ରହିବ ତାକୁ ନେଇ ଦ୍ୱନ୍ଦ୍ୱରେ ଭାରତୀୟ ମ୍ୟାନେଜମେଣ୍ଟ। ଟୁର୍ନାମେଣ୍ଟ ଆରମ୍ଭରୁ ଭାରତ ଏହାର ସମସ୍ତ ମ୍ୟାଚ୍ ନ୍ୟୁୟର୍କରେ ଖେଳିଥିଲା। ୱେଷ୍ଟଇଣ୍ଡିଜରେ ଭାରତକୁ ଅତିରିକ୍ତ ସ୍ପିନର ଖେଳାଇବାକୁ ପଡିବ। ଏପରି ସ୍ଥିତିରେ ଭାରତ କାହାକୁ ବାଦ ଦେଇ କୁଲଦୀପ ଯାଦବଙ୍କୁ ସାମିଲ କରିବ ତାହାକୁ ନେଇ ବଡ ପ୍ରଶ୍ନବାଚୀ ସୃଷ୍ଟି ହୋଇଛି। ଏପରି ହେଲେ ଭାରତ ମହମ୍ମଦ ସିରାଜ ଓ ଅର୍ଶଦୀପ ସିଂଙ୍କ ମଧ୍ୟରୁ ଜଣଙ୍କୁ ବିଶ୍ରାମ ଦେଇପାରେ। ସିରାଜ ବାହାରେ ବସିବାର ସମ୍ଭାବନା ଅଧିକ। ଭାରତୀୟ ଦଳର ଅଭ୍ୟାସ ସେସନ୍ ଉପରେ ନଜର ପକାଇଲେ କୁଲଦୀପ ଯାଦବଙ୍କ ଖେଳିବା ସମ୍ଭାବନା ଅଧିକ। ସେହିପରି କେନସିଙ୍ଗଟନ୍ ଓଭାଲ ପିଚ୍‌ରେ ସ୍ପିନରଙ୍କୁ ସହାୟତା ମିଳିଥାଏ। ଅନ୍ୟ ପକ୍ଷରେ ପ୍ରାରମ୍ଭିକ ଓଭର ବା ପାୱାର ପ୍ଲେରେ ଦ୍ରୁତ ବୋଲରଙ୍କୁ ମଧ୍ୟ ସହାୟତା ମିଳିବାର ସମ୍ଭାବନା ରହିଛି।

ଭାରତୀୟ ଦଳର ଷ୍ଟାର ବ୍ୟାଟର ବିରାଟ କୋହଲି ଚଳିତ ଟୁର୍ନାମେଣ୍ଟରେ ଥରେ ମଧ୍ୟ ଦୁଇ ଅଙ୍କ ସ୍କୋରରେ ପହଞ୍ଚି ନାହାନ୍ତି। ଆମେରିକାର ଡ୍ରପ୍ ଇନ୍ ପିଚ୍ ଓ କଷ୍ଟସାଧ୍ୟ ପରିସ୍ଥିତିରେ କୋହଲି ରନ୍ ସ୍କୋର କରିପାରି ନ ଥିଲେ। ତେବେ କାରିବିୟାନ୍ ପରିବେଶରେ ସେ ଭଲ ପ୍ରଦର୍ଶନ କରିବେ ବୋଲି ଫ୍ୟାନମାନେ ଆଶା ରଖିଛନ୍ତି। ଟି୨୦ରେ ଏକ ନମ୍ବର ବ୍ୟାଟର ସୂର୍ଯ୍ୟକୁମାର ଯାଦବଙ୍କ ବ୍ୟାଟରୁ ମଧ୍ୟ ବେଶି ରନ୍ ଆସି ନାହିଁ। ତେବେ ଆମେରିକା ବିପକ୍ଷ ମ୍ୟାଚ୍‌ରେ ଖେଳିଥିବା ଇନିଂସ ତାଙ୍କୁ ନିଶ୍ଚୟ ଆତ୍ମବିଶ୍ୱାସ ପ୍ରଦାନ କରିବ। ସେହିପରି ଅଧିନାୟକ ରୋହିତ ଶର୍ମା ଓ ଉପ ଅଧିନାୟକ ହାର୍ଦ୍ଦିକ ପାଣ୍ଡ୍ୟାଙ୍କ ବ୍ୟାଟରୁ ମଧ୍ୟ ଏଯାଏ ରନ୍ ଆସିନାହିଁ। ଯଶପ୍ରୀତ୍ ବୁମ୍‌ରା ଚଳିତ ଟୁର୍ନାମେଣ୍ଟରେ ଭାରତର ଗୋ ଟୁ ବୋଲର ରହିଛନ୍ତି। ଅର୍ଶଦୀପ ସିଂ ଉଭୟ ପାୱାର ପ୍ଲେ ଓ ଡେଥ୍ ଓଭରରେ ବୁମ୍‌ରାଙ୍କ ଡେପୁଟି ରହିଛନ୍ତି। ସେହିପରି ସ୍ଲୋ ଟ୍ରାକ୍‌ରେ ଉଭୟ ଅକ୍ଷର ପଟେଲ ଓ ରବୀନ୍ଦ୍ର ଜାଡେଜାଙ୍କଠାରୁ ଭଲ ପ୍ରଦର୍ଶନ ଆଶା କରିବ ଭାରତ।

ଆଫଗାନିସ୍ତାନର ବୋଲିଂ ଚଳିତ ଟୁର୍ନାମେଣ୍ଟରେ ସବୁଠାରୁ ପ୍ରଭାବୀ ରହି ଆସିଛି। ତେବେ ଅନ୍ତିମ ଲିଗ୍ ମ୍ୟାଚ୍‌ରେ ୱେଷ୍ଟଇଣ୍ଡିଆନ ବ୍ୟାଟର ଯେଉଁଭଳି ଆକ୍ରମଣାତ୍ମକ ବ୍ୟାଟିଂ କଲେ ତାହା ଅଧିନାୟକ ରଶିଦ ଖାନଙ୍କ ପାଇଁ ସାମାନ୍ୟ ଚିନ୍ତାର ବିଷୟ ହେବ। ଫଜଲ୍ଲକ ଫାରୁକି ଦଳ ପକ୍ଷରୁ ୧୨ ଉଇକେଟ ନେଇ ଟୁର୍ନାମେଣ୍ଟର ହାଇଏଷ୍ଟ ଉଇକେଟ ଟେକର ରହିଛନ୍ତି।

ବାର୍ବାଡୋସ୍‌ରେ ବୁଧବାର ଅଭ୍ୟାସ ଅବସରରେ ଭାରତୀୟ ଦଳର ଅଧିନାୟକ ରୋହିତ ଶର୍ମା ଓ ଅନ୍ୟ ଖେଳାଳିମାନେ।

ଦକ୍ଷିଣ ଆଫ୍ରିକା ବିଜୟୀ

ଆଣ୍ଟିଗୁଆ, ୧୯।୬

ଚଳିତ ଟି୨୦ କ୍ରିକେଟ ବିଶ୍ୱକପର ବୁଧବାର ଅନୁଷ୍ଠିତ ପ୍ରଥମ ସୁପର-୮ ମ୍ୟାଚରେ ଦକ୍ଷିଣ ଆଫ୍ରିକା ୧୮ ରନରେ ଆମେରିକାକୁ ପରାସ୍ତ କରିଛି। କ୍ୱିଣ୍ଟନ ଡିକକ୍‌ଙ୍କ ଦ୍ରୁତ ଅର୍ଦ୍ଧଶତକ ସହାୟତାରେ ଦକ୍ଷିଣ ଆଫ୍ରିକା ୨୦ ଓଭରରେ ୪ ଉଇକେଟ ହରାଇ ୧୯୪ ରନ କରିଥିଲା। ଜବାବରେ ଆନ୍ଦ୍ରେସ ଗସ୍‌ଙ୍କ ଦୃଢ଼ ବ୍ୟାଟିଂ ସତ୍ତ୍ୱେ ଆମେରିକା ୨୦ ଓଭରରେ ୬ ଉଇକେଟରେ ୧୭୬ରେ ସୀମିତ ରହିଥିଲା। ଗସ୍ ୪୭ ବଲ୍‌ରୁ ୫ଟି ଲେଖାଏ ଚୌକା ଓ ଛକା ସହାୟତାରେ ୮୦ ରନକରି ଅପରାଜିତ ରହିଥିଲେ। ଦକ୍ଷିଣ ଆଫ୍ରିକା ପକ୍ଷରୁ କାଗିଶୋ ରାବାଡ଼ା ମାତ୍ର ୧୮ ରନ ବିନିମୟରେ ୩ଟି ଉଇକେଟ ନେଇଥିଲେ। ଡିକକ୍ ପ୍ଲେୟର ଅଫ୍ ଦି ମ୍ୟାଚ ପୁରସ୍କାର ପାଇଥିଲେ।

ଟସ୍ ହାରି ବ୍ୟାଟିଂ ଆମନ୍ତ୍ରଣ ପାଇଥିବା ଦକ୍ଷିଣ ଆଫ୍ରିକା ମାତ୍ର ୧୬ ରନରେ ରିଜା ହେଣ୍ଡ୍ରିକ୍ସଙ୍କ ଉଇକେଟ ହରାଇ ପ୍ରାରମ୍ଭିକ ଝଟ୍‌କା ଖାଇଥିଲା। ମାତ୍ର କ୍ୱିଣ୍ଟନ ଡିକକ୍ ଓ ଅଧିନାୟକ ଏଡେନ ମାରକ୍ରମ ଦ୍ୱିତୀୟ ଉଇକେଟରେ ଶତକୀୟ ଭାଗୀଦାରି ଗଢ଼ି ଇନିଂସ ସମ୍ଭାଳି ନେଇଥିଲେ। ଦୁହେଁ ମାତ୍ର ୬୦ ବଲ୍‌ରୁ ୧୧୦ ରନ ଯୋଡ଼ିଥିଲେ। ଡିକକ୍ ୪୦ ବଲ୍‌ରୁ ୭ ଚୌକା ଓ ୫ ଛକା ସହାୟତାରେ ୭୪ ରନ ସ୍କୋର କରିଥିଲେ। ମାରକ୍ରମ ୩୨ ବଲ୍‌ରୁ ୪୬ ରନର ଅଧିନାୟକ ଇନିଂସ ଖେଳିଥିଲେ। ହେନରିଚ୍ କ୍ଲାସେନ ୩୬ ଓ ଟ୍ରିଷ୍ଟନ ଷ୍ଟବ୍ସ ୨୦ ରନରେ ଅପରାଜିତ ରହିବାରୁ ଦକ୍ଷିଣ ଆଫ୍ରିକା ସ୍କୋର ୧୯୪ରେ ପହଞ୍ଚିଥିଲା। ଆମେରିକା ପକ୍ଷରୁ ସୌରଭ ନେତ୍ରାଭଳ୍କର ଓ ହରମିତ ସିଂ ୨ଟି ଲେଖାଏ ଉଇକେଟ ନେଇଥିଲେ।

ସଂକ୍ଷିପ୍ତ ସ୍କୋର

ଦକ୍ଷିଣ ଆଫ୍ରିକା ୨୦ ଓଭରରେ ୧୯୪/୪ (କ୍ୱିଣ୍ଟନ ଡିକକ୍-୭୪, ଏଡେନ ମାରକ୍ରମ-୪୬, ହେନରିଚ୍ କ୍ଲାସେନ-୩୬*, ସୌରଭ ନେତ୍ରାଭଳ୍କର-୨/୨୧, ହରମିତ ସିଂ-୨/୨୪)। ଆମେରିକା ୨୦ ଓଭରରେ ୧୭୬/୬ (ଆନ୍ଦ୍ରେସ ଗସ୍-୮୦*, ହରମିତ ସିଂ-୩୮, କାଗିଶୋ ରାବାଡ଼ା-୩/୧୮, କେଶବ ମହାରାଜ-୧/୨୪, ଏନରିଚ୍ ନର୍ଜେ-୧/୩୭, ଟାବ୍ରାଇଜ୍ ସାମ୍‌ସି-୧/୫୦)।

ଟି୨୦ ବିଶ୍ୱକପ

(ଆଜିର ମ୍ୟାଚ)
ୱେଷ୍ଟଇଣ୍ଡିଜ ବନାମ ଇଂଲଣ୍ଡ
ସ୍ଥାନ: ସେଣ୍ଟ ଲୁସିଆ
ସମୟ: ସକାଳ ୬ଟା

ଭାରତ ବନାମ ଆଫଗାନିସ୍ତାନ
ସ୍ଥାନ: ବାର୍ବାଡୋସ
ସମୟ: ରାତି ୮ଟା

ପ୍ରସାରଣ: ଷ୍ଟାର ସ୍ପୋର୍ଟ୍ସ

ପ୍ଲେୟର୍ ଅଫ୍ ଦି ମ୍ୟାଚ୍ କ୍ୱିଣ୍ଟନ ଡିକକ୍।

କୋହଲିଙ୍କୁ ଭେଟିଲେ ୱେସ୍‌ଲୀ ହଲ୍

ବିରାଟ କୋହଲିଙ୍କୁ ପୁସ୍ତକ ପ୍ରଦାନ ଅବସରରେ ୱେସ୍‌ଲୀ ହଲ୍।

ବ୍ରିଜ୍‌ଟାଉନ୍, ୧୯।୬(ପି.ଟି.)

କିମ୍ବଦନ୍ତୀ ୱେଷ୍ଟଇଣ୍ଡିଜ୍ ପେସ୍ ବୋଲର ୱେସ୍‌ଲୀ ହଲ୍ ମଙ୍ଗଳବାର ଭାରତୀୟ କ୍ରିକେଟର ବିରାଟ କୋହଲିଙ୍କୁ ଭେଟିଥିଲେ। ୬୦ ଦଶକର ଏହି ଦୁର୍ଦ୍ଧର୍ଷ ବୋଲର ଜଣଙ୍କ କୋହଲିଙ୍କୁ ଭେଟିବା ସହ ତାଙ୍କୁ ବିଶ୍ୱ କ୍ରିକେଟର ଅନ୍ୟତମ ଶ୍ରେଷ୍ଠ ଖେଳାଳି ଭାବରେ ବର୍ଣ୍ଣନା କରିଛନ୍ତି। ନିଜ ଜୀବନରେ ଏକାଧିକ କିମ୍ବଦନ୍ତୀଙ୍କୁ ଦେଖିଥିବା ହଲ୍ କୋହଲିଙ୍କୁ ଶ୍ରେଷ୍ଠ ବୋଲି କହିଛନ୍ତି। ମଙ୍ଗଳବାର ଭାରତୀୟ ଦଳ କେନସିଙ୍ଗଟନ୍ ଓଭାଲରେ ଅଭ୍ୟାସ କରିଥିବା ବେଳେ ହଲ୍ ସ୍ୱତନ୍ତ୍ର ଅତିଥି ଭାବରେ ଯୋଗ ଦେଇଥିଲେ। ଭାରତୀୟ ଦଳର ମୁଖ୍ୟ କୋଚ୍ ରାହୁଲ ଦ୍ରାଭିଡ୍ ଓ ବିରାଟ କୋହଲିଙ୍କୁ ସେ ନିଜର ଆତ୍ମଜୀବନୀ ପ୍ରଦାନ କରିଥିଲେ। ୧୬ ବର୍ଷର କ୍ୟାରିୟରରେ ୪୮ ଟେଷ୍ଟ ମ୍ୟାଚ୍ ଖେଳିଥିବା ହଲ୍ ବର୍ତ୍ତମାନ ସମୟର ୱେଷ୍ଟଇଣ୍ଡିଜ କ୍ରିକେଟକୁ ନେଇ ଆଶଙ୍କା ଜାହିର କରିଥିଲେ। ମିଲିୟନ୍ ଡଲାର କଣ୍ଟ୍ରାକ୍ଟ ଛାଡି ଦେଶ ପାଇଁ ଖେଳିବାକୁ ପ୍ରାଥମିକତା ଦେବା ବର୍ତ୍ତମାନର କ୍ରିକେଟରଙ୍କ ପାଇଁ ଅସମ୍ଭବ। ତେବେ ଏହା ଟେଷ୍ଟ କ୍ରିକେଟ ବିପର୍ଯ୍ୟୟର ମୁଖ୍ୟ କାରଣ ବୋଲି ସେ କହିଛନ୍ତି। ବାର୍ବାଡୋସର କ୍ରୀଡାମନ୍ତ୍ରୀ ରହି ସାରିଥିବା ହଲ୍ ଅଭ୍ୟାସ ପରେ ବିରାଟ କୋହଲିଙ୍କ ସହିତ ବେଶ୍ କିଛି ସମୟ ଆଲୋଚନା କରିଥିଲେ। ହଲ୍ କହିଥିଲେ ଅନେକ କିମ୍ବଦନ୍ତୀ କ୍ରିକେଟରଙ୍କ ଜୀବନୀକୁ ମୁଁ ଅନୁସରଣ କରିଛି, ଯାହା ମଧ୍ୟରୁ ତୁମେ ଅନ୍ୟତମ। ତୁମେ ଭାରତ ପାଇଁ ଆହୁରି ଅନେକ ବର୍ଷ ଖେଳ ବୋଲି କହିଥିଲେ ୱେସ୍‌ଲୀ ହଲ୍।

ଅଧିନାୟକ ପଦରୁ ୱିଲିୟମସନ୍‌ଙ୍କ ଇସ୍ତଫା

କ୍ରିଷ୍ଟଚର୍ଚ୍ଚ, ୧୯।୬ (ପି.ଟି.): ଟି୨୦ ବିଶ୍ୱକପରେ ବିଫଳତା ପରେ ବୁଧବାର ନ୍ୟୁଜିଲାଣ୍ଡ ଅଧିନାୟକ ପଦରୁ ଇସ୍ତଫା ପ୍ରଦାନ କରିଛନ୍ତି କେନ୍ ୱିଲିୟମସନ୍। ଏପରିକି ସେ ୨୦୨୪-୨୫ ବର୍ଷ ପାଇଁ କେନ୍ଦ୍ରୀୟ ଚୁକ୍ତିକୁ ମଧ୍ୟ ପ୍ରତ୍ୟାଖ୍ୟାନ କରିଛନ୍ତି। ବିଶ୍ୱକପ ସୁପର-୮ ପର୍ଯ୍ୟାୟକୁ ଉନ୍ନୀତ ହେବାରେ ନ୍ୟୁଜିଲାଣ୍ଡ ବିଫଳ ହେବାର ୨ ଦିନ ମଧ୍ୟରେ ୱିଲିୟମସନ୍ ଏହି ନିଷ୍ପତ୍ତି ନେଇଛନ୍ତି। ଦଳକୁ ଆଗକୁ ନେବାକୁ ମୁଁ ସର୍ବଦା ପ୍ରାଥମିକତା ଦେଇଥାଏ। ସେହି ଦିଗରେ ଅଧିକ ଅବଦାନ ଦେବା ଲାଗି ମୁଁ ଅଧିନାୟକ ପଦ ଛାଡୁଛି ବୋଲି କହିଛନ୍ତି ୱିଲିୟମସନ୍। ବର୍ତ୍ତମାନ ପରିବାରକୁ ଅଧିକ ସମୟ ଦେବା ଲାଗି ଆଗ୍ରହୀ ଥିବା କାରଣରୁ ସେ କେନ୍ଦ୍ରୀୟ ଚୁକ୍ତିରେ ନିଜକୁ ସାମିଲ କରି ନ ଥିବା କହିଛନ୍ତି। ଡିସେମ୍ବର ୨୦୨୨ରେ ଟେଷ୍ଟ ଅଧିନାୟକ ପଦ ଛାଡିଥିବା ୱିଲିୟମସନ୍ କହିଛନ୍ତି ବର୍ତ୍ତମାନ କ୍ରିକେଟ ବାହାରର ଦୁନିଆ ତାଙ୍କ ପାଇଁ ବଦଳି ଯାଇଛି। ନ୍ୟୁଜିଲାଣ୍ଡ ପାଇଁ ଖେଳିବା ତାଙ୍କ ପାଇଁ ଅତ୍ୟନ୍ତ ଗର୍ବର ବିଷୟ ବୋଲି କହିଛନ୍ତି ୱିଲିୟମସନ୍। ନଭେମ୍ବର-ଡିସେମ୍ବର ମଧ୍ୟରେ ନ୍ୟୁଜିଲାଣ୍ଡ ୮ ଟେଷ୍ଟ ଖେଳିବ। କେନ୍ଦ୍ରୀୟ ଚୁକ୍ତିରେ ସାମିଲ ଥିବା ଖେଳାଳିଙ୍କ ପାଇଁ ଅନ୍ତର୍ଜାତୀୟ ମ୍ୟାଚ୍ ସହିତ ନ୍ୟୁଜିଲାଣ୍ଡର ଘରୋଇ ଟି୨୦ ସିରିଜ୍ ଖେଳିବା ବାଧ୍ୟତାମୂଳକ। ଏହି ସମୟ ମଧ୍ୟରେ ବିଭିନ୍ନ ଅନ୍ତର୍ଜାତୀୟ ଟି୨୦ ଲିଗ୍‌ରେ ଖେଳିବା ପାଇଁ ଚୁକ୍ତିବଦ୍ଧ ଥିବାରୁ ସେ କେନ୍ଦ୍ରୀୟ ଚୁକ୍ତିକୁ ପ୍ରତ୍ୟାଖ୍ୟାନ କରିଛନ୍ତି ବୋଲି କହିଛନ୍ତି ୱିଲିୟମସନ୍।

ଭାରତର ରୋମାଞ୍ଚକ ବିଜୟ

ବେଙ୍ଗାଲୁରୁ, ୧୯।୬

ସ୍ମୃତି ମନ୍ଧାନା ଓ ଅଧିନାୟିକା ହରମନପ୍ରୀତ୍ କୌରଙ୍କ ଶତକ ବଳରେ ଦକ୍ଷିଣ ଆଫ୍ରିକା ବିପକ୍ଷ ୩ ମ୍ୟାଚ୍ ବିଶିଷ୍ଟ ମହିଳା ଦିନିକିଆ ସିରିଜ୍‌ର ଦ୍ୱିତୀୟ ମ୍ୟାଚରେ ରୋମାଞ୍ଚକ ବିଜୟ ହାସଲ କରିଛି ଭାରତ। ୪ ରନ୍‌ରେ ଜିତିବା ସହ ଆଗୁଆ ସିରିଜ୍‌ଜିତବାରେ ସମର୍ଥ ହୋଇଛି ଭାରତ। ପ୍ରଥମେ ବ୍ୟାଟିଂ କରି ଭାରତ ୫୦ ଓଭରରେ ୩ ଉଇକେଟରେ ୩୨୫ ରନ୍ କରିଥିଲା। ଜବାବରେ ଦକ୍ଷିଣ ଆଫ୍ରିକା ଚମତ୍କାର ବ୍ୟାଟିଂ କରିଥିଲେ ହେଁ ନିର୍ଦ୍ଧାରିତ ଓଭରରେ ୬ ଉଇକେଟ ହରାଇ ୩୨୧ ରନ୍ କରିଥିଲା। ଭାରତ ପକ୍ଷରୁ ସ୍ମୃତି ମନ୍ଧାନା ୧୩୬ ରନ୍ କରିଥିବା ବେଳେ ହରମନ୍‌ପ୍ରୀତ ଅପରାଜିତ ୧୦୩ ରନ୍ କରିଥିଲେ। ମନ୍ଧାନା ଅନ୍ତର୍ଜାତୀୟ କ୍ରିକେଟରେ ସପ୍ତମ ଦିନିକିଆ ଶତକ ହାସଲ କରି ମିଥାଲି ରାଜଙ୍କ ରେକର୍ଡର ସମକକ୍ଷ ହୋଇଛନ୍ତି। ମିଥାଲି ୨୩୨ ଦିନିକିଆରୁ ୭ ଶତକ ମାରିଥିବା ବେଳେ ୮୪ ତମ ଦିନିକିଆ ମ୍ୟାଚ୍‌ରୁ ଏହି ସଫଳତା ହାସଲ କରିଛନ୍ତି। ଅନ୍ତିମ ଓଭରରେ ଦକ୍ଷିଣ ଆଫ୍ରିକାକୁ ବିଜୟ ପାଇଁ ୧୧ ରନ୍ ଆବଶ୍ୟକ ଥିବା ବେଳେ ପୂଜା ବସ୍ତ୍ରକାରଙ୍କ ପ୍ରଥମ ୨ ବଲ୍‌ରୁ ୫ ରନ୍ ଆସିଥିଲା। ପରବର୍ତ୍ତୀ ୨ ବଲ୍‌ରେ ସେ ଦୁଇଟି ଉଇକେଟ ନେଇଥିଲେ। ୫ ନମ୍ବର ବଲ୍‌ରୁ ବାଇରେ ୧ ରନ୍ ଆସିଥିବା ବେଳେ ଅନ୍ତିମ ବଲ୍ ଡଟ୍ ହୋଇଥିଲା। ଫଳରେ ଭାରତ ୪ ରନ୍‌ରେ ମ୍ୟାଚ୍‌କୁ ଜିତି ନେଇଥିଲା। ଦକ୍ଷିଣ ଆଫ୍ରିକା ପକ୍ଷରୁ ଲୌରା ଓଲ୍ୱାର୍ଡ୍ଟ ୧୩୫ ରନ୍ କରି ଶେଷ ଯାଏ ଅପରାଜିତ ରହିଥିଲେ। ଅନ୍ୟ ପକ୍ଷରେ ଅଭିଜ୍ଞ ମାରିଜେନ୍ କାପ୍ ୧୧୪ ରନ୍ କରିଥିଲେ। ଦିନିକିଆ ଅନ୍ତର୍ଜାତୀୟରେ ଗୋଟିଏ ମ୍ୟାଚ୍‌ରେ ୪ ଶତକ ପ୍ରଥମ ଥର ଦେଖିବାକୁ ମିଳିଛି। ପୂର୍ବରୁ ୨୦୧୮ରେ ଇଂଲଣ୍ଡ ଓ ଦକ୍ଷିଣ ଆଫ୍ରିକା ମ୍ୟାଚ୍‌ରେ ୩ଟି ଶତକ ସ୍କୋର ହୋଇଥିଲା।

ବେଙ୍ଗାଲୁରୁର ଚିନ୍ନାସ୍ୱାମୀ ଷ୍ଟାଡିୟମରେ ଖେଳା ଯାଇଥିବା ମ୍ୟାଚ୍‌ରେ ଭ୍ରମଣକାରୀ ଦଳ ଟସ୍ ଜିତି ପ୍ରଥମେ ବୋଲିଂ ନେଇଥିଲା। ମନ୍ଧାନା(୧୩୬) ଓ ଶେଫାଳି ବର୍ମା (୨୦) ପ୍ରଥମ ଉଇକେଟରେ ୩୮ ରନ୍ ଯୋଡିଥିଲେ। ପରେ ଚିନ୍ନାସ୍ୱାମୀରେ ହରମନ୍‌ପ୍ରୀତ ଓ ସ୍ମୃତି ମନ୍ଧାନାଙ୍କ ଶୋ ଦେଖିବାକୁ ମିଳିଥିଲା। ଉଭୟ ତୃତୀୟ ଉଇକେଟରେ ୧୭୧ ରନ୍ ଯୋଡିଥିଲେ। ମନ୍ଧାନା ୧୨୦ ବଲ୍ ଖେଳି ୧୮ ଚୌକା ଓ ୨ ଛକା ସହାୟତାରେ କ୍ୟାରିୟର ଶ୍ରେଷ୍ଠ ୧୩୬ ରନ୍ କରିଥିଲେ। ଅନ୍ୟ ପକ୍ଷରେ ଶେଷ ଯାଏ ଅପରାଜିତ ରହିଥିବା ହରମନ୍‌ପ୍ରୀତ ୮୮ ବଲ୍ ଖେଳି ୧୦୩ ରନ୍ କରିଥିଲେ। ଏହି ଇନିଂସରେ ୯ ଚୌକା ଓ ୩ ଛକା ସାମିଲ ଥିଲା। ଦକ୍ଷିଣ ଆଫ୍ରିକା ପକ୍ଷରୁ ନୋନ୍‌କୁଲୁଲେକୋ ମାଲବା ୨, ମାସାବାତା କ୍ଲାସ୍ ଗୋଟିଏ ଉଇକେଟ ନେଇଥିଲେ।

ଦକ୍ଷିଣ ଆଫ୍ରିକା ଇନିଂସ ଆରମ୍ଭ କରି ୬୭ ରନ୍‌ରେ ୩ ଉଇକେଟ ହରାଇଥିଲା। ଏହାପରେ ଚତୁର୍ଥ ଉଇକେଟରେ ୧୮୪ ରନ୍‌ର ପାର୍ଟନରଶିପ୍ କରିଥିଲେ ଲୌରା ଓଲ୍ୱାର୍ଡ୍ଟ ଓ ମାରିଜେନ୍ କାପ୍। କାପ୍ ୯୪ ବଲ୍ ଖେଳି ୧୧ ଚୌକା ଓ ୩ ଛକା ସହ ୧୧୪ ରନ୍ କରିଥିଲେ। କାପ୍ ଆଉଟ ହେବା ପରେ ଲୌରା ଓଲ୍ୱାର୍ଡ୍ଟ ଗିୟର ବଦଳାଇ ଆକ୍ରମଣାତ୍ମକ ବ୍ୟାଟିଂ କରିଥିଲେ। ୭ ଓଭରରୁ ୭୭ ରନ୍ ଦରକାର ଥିବା ବେଳେ ଓଲ୍ୱାର୍ଟ ଓ ନାଡିନ୍ ଡି କ୍ଲାର୍କ ୬୯ ରନ୍ ଯୋଡିଥିଲେ। ଲୌରା ଓଲ୍ୱାର୍ଡ୍ଟ ୧୩୫ ବଲ୍ ଖେଳି ୧୨ ଚୌକା ଓ ୩ ଛକା ମାରିଥିଲେ। ଭାରତ ପକ୍ଷରୁ ପୂଜା ବସ୍ତ୍ରକାର, ଦୀପ୍ତି ଶର୍ମା ୨ଟି ଲେଖାଏ, ସ୍ମୃତି ମନ୍ଧାନା, ଅରୁନ୍ଧତୀ ରେଡ୍ଡୀ ଗୋଟିଏ ଲେଖାଏ ଉଇକେଟ ନେଇଥିଲେ। ହରମନ୍‌ପ୍ରୀତ୍ କୌରଙ୍କୁ ପ୍ଲେୟର ଅଫ୍ ଦ ମ୍ୟାଚ୍ ଘୋଷଣା କରାଯାଇଥିଲା।

ସଂକ୍ଷିପ୍ତ ସ୍କୋର

ଭାରତ ୫୦ ଓଭରରେ ୩୨୫/୩(ସ୍ମୃତି ମନ୍ଧାନା-୧୩୬, ହରମନପ୍ରୀତ୍ କୌର-୧୦୩*, ରିଚା ଘୋଷ-୨୫, ନୋନ୍‌କୁଲୁଲେକୋ ମାଲବା-୨/୫୧, ମାସାବାତା କ୍ଲାସ୍-୧/୬୭)। ଦକ୍ଷିଣ ଆଫ୍ରିକା ୫୦ ଓଭରରେ ୩୨୧/୬(ଲୌରା ଓଲ୍ୱାର୍ଡ୍ଟ-୧୩୫*, ମାରିଜେନ୍ କାପ୍-୧୧୪, ନାଡିନ୍ ଡି କ୍ଲାର୍କ-୨୮, ପୂଜା ବସ୍ତ୍ରକାର-୨/୫୪, ଦୀପ୍ତି ଶର୍ମା-୨/୫୬, ସ୍ମୃତି ମନ୍ଧାନା-୧/୧୩)।

ମନ୍ଧାନା, ହରମନ୍‌ପ୍ରୀତଙ୍କ ଶତକ

ଶତକ ହାସଲ ପରେ ଭାରତର ହରମନପ୍ରୀତ କୌର ଓ ସ୍ମୃତି ମନ୍ଧାନା।

୧୦୦ ମିଟର ବ୍ୟାକ୍‌ଷ୍ଟ୍ରୋକ୍‌ରେ ସ୍ମିଥ୍‌ଙ୍କ ବିଶ୍ୱରେକର୍ଡ

ଇଣ୍ଡିଆନାପଲିସ, ୧୯।୬ (ଏପି)

ପ୍ୟାରିସ ଅଲିମ୍ପିକ୍ସ ପାଇଁ ଅନୁଷ୍ଠିତ ୟୁଏସ୍ ସୁଇମିଂ ଟ୍ରାଏଲ୍ସର ମହିଳା ୧୦୦ ମିଟର ବ୍ୟାକ୍‌ଷ୍ଟ୍ରୋକ୍‌ରେ ବିଶ୍ୱ ରେକର୍ଡର ଅଧିକାରୀ ହୋଇଛନ୍ତି ରୋଗାନ ସ୍ମିଥ। ୨୨ ବର୍ଷୀୟ ମିନେସୋଟା ବାସିନ୍ଦା ସ୍ମିଥ ୫୭.୧୩ ସେକେଣ୍ଡ ସମୟ ନେଇ ବିଶ୍ୱ ରେକର୍ଡ କରିଥିଲେ। ପୂର୍ବରୁ ଅଷ୍ଟ୍ରେଲିଆର କେଲି ମ୍ୟାକକ୍ୟୋନ ଗୋଟିଏ ବର୍ଷ ପୂର୍ବରୁ ୫୭.୩୩ ସେକେଣ୍ଡ ନେଇ ରେକର୍ଡର ଅଧିକାରୀ ଥିଲେ। ଦୀର୍ଘ ୫ ବର୍ଷ ବ୍ୟବଧାନରେ ସ୍ମିଥ ଏହି ଇଭେଣ୍ଟରେ ବିଶ୍ୱ ରେକର୍ଡକୁ ପୁଣି ନିଜ ନାମରେ କରିବାକୁ ସମର୍ଥ ହୋଇଛନ୍ତି। ୨୦୧୯ରେ ସେ ଯେତେବେଳେ ମାତ୍ର ୧୭ ବର୍ଷର ଥିଲେ ବିଶ୍ୱ ଚାମ୍ପିୟନଶିପ୍‌ରେ ବିଶ୍ୱ ରେକର୍ଡ କରିଥିଲେ। ମାତ୍ର ପରେ ମ୍ୟାକକ୍ୟୋନ ଏହାକୁ ଭାଙ୍ଗିଥିଲେ।

ଧରିତ୍ରୀ DHARITRI
www.orissakhabar.com/ www.dharitri.com ପୃଷ୍ଠା ୧୬ Press Regd. No. R.N. 21326/74 Postal Regd. No. BN/42/24-26. ଭୁବନେଶ୍ୱର, ଗୁରୁବାର, ଜୁନ୍ ୨୦/୨୦୨୪ Bhubaneswar, Thursday, June 20/ 2024

ଷ୍ଟପେଜ୍ ଟାଇମ୍ ଗୋଲ୍‌ରେ ଜିତିଲା ପର୍ତ୍ତୁଗାଲ

ଲିପଜିଗ୍, ୧୯।୬(ପି.ଟି.)

ସବ୍‌ଷ୍ଟିଚ୍ୟୁଟ୍ ଖେଳାଳି ଫ୍ରାନସିସ୍କୋ କୋନ୍ସେଇକାଓଙ୍କ ଷ୍ଟପେଜ୍ ଟାଇମ୍ ଗୋଲ୍ ବଳରେ ୟୁରୋ କପ୍ ୨୦୨୪ରେ ବିଜୟରୁ ଅଭିଯାନ ଆରମ୍ଭ କରିଛି ପର୍ତ୍ତୁଗାଲ। ମଙ୍ଗଳବାର ବିଳମ୍ବିତ ରାତିରେ ଅନୁଷ୍ଠିତ ମ୍ୟାଚ୍‌ରେ ପର୍ତ୍ତୁଗାଲ ୨-୧ ଗୋଲରେ ଚେକ୍ ରିପବ୍ଲିକ୍‌କୁ ପରାସ୍ତ କରିଥିଲା। ଚେକ୍ ରିପବ୍ଲିକ୍ ପକ୍ଷରୁ ଲୁକାସ୍ ପ୍ରୋଭୋଡ୍ ୬୨ ମିନିଟରେ ଗୋଟିଏ ଗୋଲ୍ ଦେଇଥିଲେ। ଫ୍ରାନସିସ୍କୋ କୋନ୍ସେଇକାଓ

ୟୁରୋ କପ୍ ଫୁଟ୍‌ବଲ

୯୦+୨ ମିନିଟରେ ବିଜୟ ସୂଚକ ଗୋଲ ଦେଇଥିବା ବେଳେ ୬୯ ତମ ମିନିଟରେ ରବିନ୍ ହାର୍ନାକ ଏକ ଆତ୍ମଘାତୀ ଗୋଲ ଦେଇଥିଲେ। ୯୦ ମିନିଟ ଯାଏ ମ୍ୟାଚ୍ ୧-୧ ସ୍ଥିତିରେ ରହିଥିବା ବେଳେ ପୋର୍ଟୋ ୱିଙ୍ଗର ଫ୍ରାନସିସ୍କୋ କୋନ୍ସେଇକାଓ ସବ୍‌ଷ୍ଟିଚ୍ୟୁଟ ଭାବରେ ଆସିଥିଲେ। ପଡିଆକୁ ଆସିବାର ୨ ମିନିଟ ମଧ୍ୟରେ ସ୍କୋର କରି ସେ ଦଳକୁ ବିଜୟୀ କରିଥିଲେ। ଏହି ବିଜୟ ପରେ ଦଳର ବେଞ୍ଚ ଷ୍ଟ୍ରେଙ୍ଗକୁ ପ୍ରଶଂସା କରିଛନ୍ତି ପର୍ତ୍ତୁଗାଲ କୋଚ୍ ରବର୍ଟୋ ମାର୍ଟିନେଜ। ୨୦୦୦ ମସିହାର ସମାନ ଦିନରେ ଫ୍ରାନସିସ୍କୋ କୋନ୍ସେଇକାଓଙ୍କ ପିତା ସର୍ଗିଓ ଜର୍ମାନୀ ବିପକ୍ଷରେ

ଚେକ୍ ରିପବ୍ଲିକର ରବିନ୍ ହାର୍ନାକ (ବାମରୁ ଦ୍ୱିତୀୟ)ଙ୍କ ଆତ୍ମଘାତୀ ଗୋଲ ଅବସରରେ ଚାହିଁ ରହିଛନ୍ତି ପର୍ତ୍ତୁଗାଲର କ୍ରିଷ୍ଟିଆନୋ ରୋନାଲ୍ଡୋ।

ହ୍ୟାଟ୍ରିକ୍ ଅର୍ଜନ କରିବା ସହ ଡିଫେଣ୍ଡିଂ ଚାମ୍ପିୟନ ଦଳକୁ ବିଦା କରିଥିଲେ।

ରେକର୍ଡ ଷଷ୍ଠ ଥର ପାଇଁ ୟୁରୋ କପ୍ ଖେଳୁଥିବା କ୍ରିଷ୍ଟିଆନୋ ରୋନାଲ୍ଡୋଙ୍କ ଏକାଧିକ ପ୍ରୟାସକୁ ଚେକ୍ ରିପବ୍ଲିକ୍ ଗୋଲ୍‌କିପର ଜିନଡ୍ରିଚ୍ ଷ୍ଟାନେକ୍ ନିଷ୍ଫଳ କରି ଦେଇଥିଲେ। ଅନ୍ୟପକ୍ଷରେ ୪୧ ବର୍ଷୀୟ ଡିଫେଣ୍ଡର ପେପେ ୟୁରୋ କପ୍ ଖେଳିବାର ସବୁଠାରୁ ବୟସ୍କ ଖେଳାଳିର ମାନ୍ୟତା ହାସଲ କରିଥିଲେ। ୬୨ତମ ମିନିଟରେ ପ୍ରଥମେ ଗୋଲ ବରଣ କରିବା ପରେ ପର୍ତ୍ତୁଗାଲ ଅଧିକ ଆକ୍ରମଣାତ୍ମକ ପ୍ରଦର୍ଶନ କରିଥିଲା। ୬୯ ତମ ମିନିଟରେ ନୁନୋ ମେଣ୍ଡେସ୍ ଏକ ହେଡର କରିଥିଲେ। ଏହାକୁ ରିପବ୍ଲିକ୍ ଗୋଲ୍ କିପର ଜିନଡ୍ରିଚ୍ ଷ୍ଟାନେକ୍ ଡିଫ୍ଲେକ୍ଟ କରିଥିବା ବେଳେ ଡିଫେଣ୍ଡର ରବିନ୍ ହାର୍ନାକଙ୍କ ସିନ୍ ପ୍ୟାଡରେ ବାଜି ଏହା ଗୋଲ ପୋଷ୍ଟକୁ ପ୍ରବେଶ କରିଥିଲା। ମ୍ୟାଚ୍ ୧-୧ ସ୍ଥିତିକୁ ଆସିବା ପରେ ମଧ୍ୟ ପର୍ତ୍ତୁଗାଲକୁ ସଂଘର୍ଷ କରିବାକୁ ପଡିଥିଲା। ୮୭ ତମ ମିନିଟରେ ରୋନାଲ୍ଡୋଙ୍କ ଏକ ଗୋଲ ଅଫ୍‌ସାଇଡ ହୋଇଯାଇଥିଲା। ୯୦ ତମ ମିନିଟରେ ଫ୍ରାନସିସ୍କୋ କୋନ୍ସେଇକାଓଙ୍କୁ ସବଷ୍ଟିଚ୍ୟୁଟ ଭାବରେ ଓହ୍ଲାଇଥିଲେ ରବର୍ଟୋ। ପେଡ୍ରୋ ନେଟୋଙ୍କ ପାସ୍‌କୁ ଅଟକାଇବାରେ ରବିନ୍ ହାର୍ନାକ ବିଫଳ ହୋଇଥିବା ବେଳେ ଏହା ଫ୍ରାନସିସ୍କୋ କୋନ୍ସେଇକାଓଙ୍କ ପାଇଁ ଉପହାର ଭାବରେ ରହିଥିଲା। ଗୋଲ ପୋଷ୍ଟର ବାମ ପଟକୁ ମାରିବା ସହ ସେ ପର୍ତ୍ତୁଗାଲ ପାଇଁ ୨ ପଏଣ୍ଟ ଅର୍ଜନ କରିଥିଲେ। ମଙ୍ଗଳବାର ଅନ୍ୟ ଏକ ମ୍ୟାଚ୍‌ରେ ତୁର୍କୀ ୩-୧ ଗୋଲରେ ଜର୍ଜିଆକୁ ପରାସ୍ତ କରିଛି। ତୁର୍କୀ ପକ୍ଷରୁ ମେଟ ମୁଲ୍ଲୁର (୨୫), ଆର୍ଦା ଗୁଲର(୬୫) ଓ ମହମ୍ମଦ କେରେମ(୯୦+୭) ମିନିଟରେ ଗୋଟିଏ ଲେଖାଏ ଗୋଲ ଦେଇଥିଲେ। ଅନ୍ୟ ପକ୍ଷରେ ପଦାର୍ପଣକାରୀ ଜର୍ଜିଆ ପକ୍ଷରୁ ଜର୍ଜେସ୍ ମିକାଉଟାଡଜେ ୩୨ ତମ ମିନିଟରେ ଏକମାତ୍ର ଗୋଲ ପରିଶୋଧ କରିଥିଲେ।

ବୁଧବାର ଖେଳା ଯାଇଥିବା ମ୍ୟାଚ୍‌ରେ କ୍ରୋଏସିଆ ସହିତ ୨-୨ରେ ମ୍ୟାଚ୍ ଡ୍ର ରଖିଛି ଆଲବାନିଆ। ଆଲବାନିଆ ପକ୍ଷରୁ କାଜିମ୍ ଲାକି (୧୧) ଓ କ୍ଲାଉସ୍ ଗଜାସୁଲା(୯୦+୫) ମିନିଟରେ ଗୋଟିଏ ଲେଖାଏ ଗୋଲ ଦେଇଥିଲେ। କ୍ରୋଏସିଆ ପକ୍ଷରୁ ଆନ୍ଦ୍ରେଜ କ୍ରାମରିକ୍ (୭୪) ମିନିଟରେ ଗୋଟିଏ ଗୋଲ୍ ଦେଇଥିଲେ। ୭୬ ମିନିଟରେ କ୍ଲାଉସ୍ ଗଜାସୁଲା ଏକ ଆତ୍ମଘାତୀ ଗୋଲ୍ ଦେଇଥିଲେ।

ଚେକ୍ ରିପବ୍ଲିକ ବିପକ୍ଷରେ ଗୋଲ ଦେବାପରେ ଉଲ୍ଲସିତ ପର୍ତ୍ତୁଗାଲର ଫ୍ରାନ୍‌ସିସ୍କୋ କୋନ୍ସେଇକାଓ।

ରାଜ୍ୟ ୧୭ ବର୍ଷରୁ କମ ଚେସ୍‌ର କୃତୀ ପ୍ରତିଯୋଗୀମାନେ ଅତିଥିଙ୍କ ଗହଣରେ ।

୧୭ ବର୍ଷରୁ କମ୍ ଚେସ୍: କୌସ୍ତୁଭ, ପ୍ରତ୍ୟାଶା ଚାମ୍ପିୟନ

କଟକ, ୧୯।୬(କାର୍ତ୍ତିକ ସାହୁ)

ନିଖିଳ ଓଡ଼ିଶା ଚେସ୍ ସଂଘ ଏବଂ ଆଇଏସ୍ ଚେସ୍ ସେଣ୍ଟର ମିଳିତ ଆନୁକୂଲ୍ୟରେ ମହାନଦୀ ବିହାରସ୍ଥିତ ରଦ୍ଧିସିଦ୍ଧି ସିଡିଏ କଲ୍ୟାଣ ମଣ୍ଡପଠାରେ ରାଜ୍ୟ ୧୭ ବର୍ଷରୁ କମ ଚେସ୍ ପ୍ରତିଯୋଗିତା ମଙ୍ଗଳବାର ଉଦ୍‌ଯାପିତ ହୋଇଯାଇଛି। ଓପନ ବର୍ଗର କୌସ୍ତୁଭ ଦାସ, ସ୍ମିତପ୍ରଜ୍ଞ ସାହୁ, ବାଳିକା ବର୍ଗର ପ୍ରତ୍ୟାଶା ଜେନା, ୟାସିତା ରାଉତ ଯଥାକ୍ରମେ ଚାମ୍ପିୟନ ଓ ରନରଅନ୍ ହୋଇଛନ୍ତି। ଏହି ୪ ଖେଳାଳି ଜୁଲାଇରେ ଚଣ୍ଡିଗଡ଼ରେ ହେବାକୁ ଥିବା ଜାତୀୟ ୧୭ ବର୍ଷରୁ କମ ଚେସ୍ ପ୍ରତିଯୋଗିତାରେ ଓଡ଼ିଶାର ପ୍ରତିନିଧିତ୍ୱ କରିବେ। ଏଥିସହ ବିକାଶ କୁମାର ଲେଙ୍କା, ସ୍ୱସ୍ତିକ ଶୁଭମ ପଟ୍ଟନାୟକ, ଆର୍ଯ୍ୟାନ ବେହେରା, ଓମ୍ ଆଦିତ୍ୟ ଖାଡ଼େଙ୍ଗା, ଜ୍ୟୋସ୍ନା ତାଲୁକଦାର, ପ୍ରତ୍ୟୁଷ ନାୟକ, ମନୀଷ ମିଶ୍ର ଓ ଶିୟମ ସତ୍ୟାଂଶ କ୍ରମାନ୍ୱୟରେ ତୃତୀୟରୁ ଦଶମ ସ୍ଥାନ ଅଧିକାର କରି ଟ୍ରଫି, ମାନପତ୍ର ସହ ଅର୍ଥ ରାଶି ପାଇ ପୁରସ୍କୃତ ହୋଇଛନ୍ତି। ସେହିପରି ବାଳିକା ବର୍ଗରେ ଜୟଲକ୍ଷ୍ମୀ ସାହୁ, ଦ୍ରିଷ୍ଟି ପ୍ରଧାନ, ଇଶାନି ଦାସ, ପ୍ରୀତିଶା ମିତ୍ର, ଜ୍ୟୋତିକା ସାହୁ, ଶ୍ରଦ୍ଧା ସ୍ମରଣିକା ନନ୍ଦ, ଋତୁଶ୍ରୀ ଋତୁପ୍ରଭା ସାହୁ ଓ ନୈନିକା ସାହୁ ଯଥାକ୍ରମେ ତୃତୀୟରୁ ଦଶମ ସ୍ଥାନ ଅଧିକାର କରି ଟ୍ରଫି ମାନପତ୍ର ଓ ଅର୍ଥ ରାଶି ପାଇ ପୁରସ୍କୃତ ହୋଇଛନ୍ତି। ଆଇଏସ୍ ଚେସ୍ ସେଣ୍ଟର ନିର୍ଦ୍ଦେଶକ ମାନସ ପାଣିଙ୍କ ଅଧ୍ୟକ୍ଷତାରେ ଆୟୋଜିତ ପୁରସ୍କାର ବିତରଣ ଉତ୍ସବରେ ପୂର୍ବତନ ବିଧାୟକ ପ୍ରଭାତ ରଞ୍ଜନ ବିଶ୍ୱାଳ, ରାଜ୍ୟ ଚେସ୍ ସଂଘର ସମ୍ପାଦକ ଦେବବ୍ରତ ଭଟ୍ଟ, ସାମାଜିକ କର୍ମୀ ସଞ୍ଜୟ ଜେନା, କର୍ପୋରେଟର ସୁବ୍ରତ ଘଡ଼େଇ, ସଦସ୍ୟ ସୂର୍ଯ୍ୟକାନ୍ତ ବିଶୋଇ, ଅମର ମହାନ୍ତି, ଅନ୍ତର୍ଜାତୀୟ ଆର୍ବିଟର୍ ଭବେଶ ମହାନ୍ତି, ସନ୍ତୋଷ ମହାପାତ୍ର, ପ୍ରଶାନ୍ତ ବିହାରୀ ପ୍ରମୁଖ ଯୋଗଦେଇ କୃତୀ ପ୍ରତିଯୋଗୀମାନଙ୍କୁ ପୁରସ୍କୃତ କରିଥିଲେ।

କ୍ରୀଡ଼ାମନ୍ତ୍ରୀ ସୂର୍ଯ୍ୟବଂଶୀ ସୁରଜଙ୍କୁ ତାଙ୍କ ବାସଭବନରେ ସୌଜନ୍ୟମୂଳକ ସାକ୍ଷାତ ଅବସରରେ ଅଲିମ୍ପିଆନ ଅନୁରାଧା ବିଶ୍ୱାଳ ଏବଂ ତାଙ୍କ ଝିଅ ଆଂଶିକା ରାଉତରାୟ।

ଭାରତରେ ଫୁଟ୍‌ବଲ ଏକାଡେମୀ ବନ୍ଦ କଲା ବାର୍ସିଲୋନା

ନୂଆଦିଲ୍ଲୀ, ୧୯।୬(ପି.ଟି.): ଭାରତରେ ଥିବା ଏହାର ସମସ୍ତ ଫୁଟ୍‌ବଲ ଏକାଡେମୀକୁ ବନ୍ଦ କରିବାକୁ ନିଷ୍ପତ୍ତି ନେଇଛି ଏଫ୍‌ସି ବାର୍ସିଲୋନା। ଲା ମାସିଆ ପ୍ରୋଗ୍ରାମ ଅଧୀନରେ ୧୪ ବର୍ଷ ତଳେ ଭାରତରେ ଏହି ଏକାଡେମୀ ଖୋଲା ଯାଇଥିଲା। ଦିଲ୍ଲୀ ଏନ୍‌ସିଆର, ମୁମ୍ବାଇ, ବେଙ୍ଗାଲୁରୁ ଓ ପୁଣେରେ ଏହି ଏକାଡେମୀଗୁଡିକ ଜୁଲାଇ ୧ ତାରିଖରୁ ବନ୍ଦ କରାଯିବ। ୨୦୧୦ରୁ ବାର୍ସିଲୋନା ଭାରତରେ ଏକାଡେମୀ ଖୋଲିଥିବା ବେଳେ ହଜାର ହଜାର ଶିଶୁ ଏଠାରେ ପ୍ରଶିକ୍ଷିତ ହେଉଥିଲେ। କ୍ଲବ ୱେବ୍‌ସାଇଟରେ ଏହା ବନ୍ଦ ହେଉଥିବା କୁହାଯାଇଥିବା ବେଳେ କୌଣସି ସ୍ପଷ୍ଟ କାରଣ ଦିଆଯାଇନାହିଁ। ଦୀର୍ଘଦିନ ଧରି କ୍ଲବରେ ପ୍ରଶିକ୍ଷିତ ହେଉଥିବା ଶିଶୁମାନଙ୍କ ପରିବାରକୁ କ୍ଲବ ପକ୍ଷରୁ ଧନ୍ୟବାଦ ଦିଆଯାଇଛି।

ଓସାକା, ରାଡୁକାନୁ, ଓଜନିଆକି, କର୍ବରଙ୍କୁ ୱାଇଲ୍ଡ କାର୍ଡ

ୱିମ୍ବେଲଡନ (ଇଂଲଣ୍ଡ), ୧୯।୬ (ଏପି)

ୱିମ୍ବେଲଡନ ଗ୍ରାଣ୍ଡସ୍ଲାମ ଟେନିସ

ବର୍ଷର ତୃତୀୟ ଗ୍ରାଣ୍ଡସ୍ଲାମ ୱିମ୍ବେଲଡନ ଗ୍ରାସ୍‌କୋର୍ଟ ଟେନିସ ଟୁର୍ନାମେଣ୍ଟ ଜୁଲାଇ ୧ରୁ ଆରମ୍ଭ ହେବାକୁ ଯାଉଛି। ଏହି ମର୍ଯ୍ୟାଦାସମ୍ପନ୍ନ ପ୍ରତିଯୋଗିତା ପାଇଁ ନାଓମି ଓସାକା, କାରୋଲିନ ଓଜନିଆକି, ଆଞ୍ଜେଲିକ୍ କର୍ବର ଓ ଇମା ରାଡୁକାନୁ ଆଦି ପୂର୍ବତନ ଗ୍ରାଣ୍ଡସ୍ଲାମ ଚାମ୍ପିୟନମାନଙ୍କୁ ୱାଇଲ୍ଡ କାର୍ଡ ପ୍ରଦାନ କରାଯାଇଛି। ଓସାକା ହେଉଛନ୍ତି ୪ଥର ମେଜର ଚାମ୍ପିୟନଶିପ୍ ବିଜୟିନୀ ଏବଂ ପୂର୍ବତନ ନଂ-୧। ସେହିପରି ୩ ଥର ଗ୍ରାଣ୍ଡସ୍ଲାମ ଚାମ୍ପିୟନ କର୍ବର ମା' ହେବା ପରେ ଟେନିସ କୋର୍ଟକୁ ପ୍ରତ୍ୟାବର୍ତ୍ତନ କରିଛନ୍ତି। ବର୍ତ୍ତମାନ ୧୧୩ତମ ର୍ୟାଙ୍କ୍‌ରେ ଥିବା ଓସାକା ଏକମାତ୍ର ଖେଳାଳିଭାବେ ଗତ ଫ୍ରେଞ୍ଚ ଓପନରେ ଟପ୍ ର୍ୟାଙ୍କିଙ୍ଗପ୍ରାପ୍ତ ଇଗା ସ୍ୱିଟେକଙ୍କ ବିପକ୍ଷରେ ଏକ ସେଟ୍ ଜିତିବାରେ ସକ୍ଷମ ହୋଇଥିଲେ। ଗତ ସପ୍ତାହରେ ୱିମ୍ବେଲଡନର ୱାର୍ମଅପ୍ ଇଭେଣ୍ଟ ଏସ-ହର୍ଟୋଗେନବଶ୍ଚ ଟୁର୍ନାମେଣ୍ଟରେ ସେ କ୍ୱାର୍ଟର ଫାଇନାଲରେ ପ୍ରବେଶ କରିଥିଲେ। ପୂର୍ବତନ ୟୁଏସ୍ ଓପନ ଚାମ୍ପିୟନ ରାଡୁକାନୁ ୨୦୨୧ ୱିମ୍ବେଲଡନର ୪ଥ ରାଉଣ୍ଡ ପର୍ଯ୍ୟନ୍ତ ଉନ୍ନୀତ ହୋଇଥିଲେ। ୨୦୨୩ରେ କଚଟି ଓ ଗୋଇଠିରେ ଅସ୍ତ୍ରୋପଚାର କରାଇଥିବା ରାଡୁକାନୁ ୨ ବର୍ଷ ବ୍ୟବଧାନରେ ୱିମ୍ବେଲଡନରେ ଅବତୀର୍ଣ୍ଣ ହେବାକୁ ଯାଉଛନ୍ତି। କର୍ବର ୨୦୧୮ରେ ୱିମ୍ବେଲଡନ ଚାମ୍ପିୟନ ଏବଂ ୨୦୧୬ରେ ଅଲ୍ ଇଂଲଣ୍ଡ କ୍ଲବରେ ରନରଅପ୍ ହୋଇଥିଲେ। ସେ ଜଣେ ପୂର୍ବତନ ଟପ୍ ର୍ୟାଙ୍କ୍‌ପ୍ରାପ୍ତ ଖେଳାଳି। ସେହିପରି ଓଜନିଆକି ମାତୃତ୍ୱଲାଭ ପରେ ଟେନିସକୁ ପ୍ରତ୍ୟାବର୍ତ୍ତନ କରୁଛନ୍ତି। ପୂର୍ବରୁ ସେ କେବେହେଲେ ୱିମ୍ବେଲଡନରେ ୪ର୍ଥ ରାଉଣ୍ଡ ଅତିକ୍ରମ କରିନାହାନ୍ତି। ୨୦୧୯ ପରେ ପ୍ରଥମଥର ପାଇଁ ସେ ଏଠାରେ ଖେଳିବେ। ବ୍ରିଟିଶ୍ ଖେଳାଳି ଫ୍ରାନ୍ସେସ୍କା ଜୋନ୍ସ, ହିଥର ୱାଟସନ ଓ ୟୁରିକୋ ମିୟାଜାକିଙ୍କୁ ମଧ୍ୟ ଆମନ୍ତ୍ରଣ କରାଯାଇଛି। ମୁଖ୍ୟ ଡ୍ର'ରେ ଆଉ ଗୋଟିଏ ୱାଇଲ୍ଡ କାର୍ଡ ସ୍ଥାନ ପୂରଣ ହେବାକୁ ଅଛି।

ଖେଳାଳିଙ୍କ ଦକ୍ଷତା ବଢ଼ାଇବ ଇନ୍‌ଡୋର ହଲ୍

ଏମଜିଏମ୍ ସ୍କୁଲ ଅଫ୍ ସ୍ପୋର୍ଟ୍ସ ଇନ୍‌ଡୋର ହଲ୍ ଉଦ୍‌ଘାଟନ ଅବସରରେ ଉପସ୍ଥିତ ଅତିଥି ଓ କର୍ମକର୍ତ୍ତା। (ଫଟୋ: ରାଜକିଶୋର ମହାନ୍ତି)

ଭୁବନେଶ୍ୱର, ୧୯।୬ (ତପନ ସ୍ୱାଇଁ)

ଏମ୍‌ଜିଏମ୍ ସ୍କୁଲ ଅଫ ସ୍ପୋର୍ଟ୍ସ ଭିତ୍ତିଭୂମି ପରିବର୍ଦ୍ଧିତ

କଟକ ଗୁରୁଡ଼ିଝାଟିଆସ୍ଥିତ କପୁରସିଂଠାରେ ଥିବା ଏମ୍‌ଜିଏମ ସ୍କୁଲ ଅଫ୍ ସ୍ପୋର୍ଟ୍ସ ଭିତ୍ତିଭୂମି ପରିବର୍ଦ୍ଧିତ ହୋଇଛି। ଏଠାରେ ଏକ ଅତ୍ୟାଧୁନିକ କ୍ରିକେଟ ଇନ୍‌ଡୋର ହଲ୍ ବୁଧବାର ଉଦ୍‌ଘାଟିତ ହୋଇଛି। ପୂର୍ବତନ ଅନ୍ତର୍ଜାତୀୟ ଖେଳାଳି ତଥା ଟିମ୍ ଇଣ୍ଡିଆ ବୋଲିଂ କୋଚ୍ ଭରତ ଅରୁଣ ଏହି ଇନ୍‌ଡୋର ହଲ୍‌କୁ ଉଦ୍‌ଘାଟନ କରିଛନ୍ତି। ଏହି ଅବସରରେ ପୂର୍ବତନ ଅନ୍ତର୍ଜାତୀୟ କ୍ରିକେଟର ଭେଙ୍କଟପତି ରାଜୁ, ପୂର୍ବତନ ଭାରତୀୟ ଫିଲ୍ଡିଂ କୋଚ୍ ଆର. ଶ୍ରୀଧର, ଓଡ଼ିଶା କ୍ରିକେଟ ଆସୋସିଏଶନ ସମ୍ପାଦକ ସଞ୍ଜୟ ବେହେରା, ଓଡ଼ିଶାର ପ୍ରଥମ ଅନ୍ତର୍ଜାତୀୟ କ୍ରିକେଟର ଦେବାଶିଷ ମହାନ୍ତି, ଏମ୍‌ଜିଏମ୍ ସ୍କୁଲ ଅଫ୍ ସ୍ପୋର୍ଟ୍ସ ଚେୟାରମ୍ୟାନ ପଙ୍କଜ ଲୋଚନ ମହାନ୍ତି ଏବଂ ଓସିଏ ଓ ଏମ୍‌ଜିଏମ୍‌ର ଅନ୍ୟ କର୍ମକର୍ତ୍ତାମାନେ ଉପସ୍ଥିତ ଥିଲେ। କାର୍ଯ୍ୟକ୍ଷମ ହୋଇଥିବା ନୂଆ ଇନ୍‌ଡୋର ହଲ୍‌ର ଫ୍ଲେଇଂ ସର୍ଫେସ ୧୨୦x୮୦ ଫୁଟ ଏବଂ ଉଚ୍ଚତା ୨୫ ଫୁଟ। ଏହି ହଲ୍‌ରେ ୬ ଲେନ୍ କୃତ୍ରିମ ଟର୍ଫର ନେଟ୍ ପ୍ରାକ୍ଟିସ ବକ୍ସ ରହିଛି। ଏଥିରୁ ୪ଟି ପେସ୍ ବୋଲର ଓ ୨ଟି ସ୍ପିନରଙ୍କ ପାଇଁ ଉଦ୍ଦିଷ୍ଟ। ଫ୍ଲେଇଂ ସର୍ଫେସ ବ୍ୟତୀତ ଏଠାରେ ଖେଳାଳିଙ୍କ ଏକ୍ସରସାଇଜ୍ ପାଇଁ ଅତ୍ୟାଧୁନିକ ଜିମ୍ ମଧ୍ୟ ରହିଛି। ଏହାଛଡ଼ା ଖେଳାଳିଙ୍କ ଆହତ ସମସ୍ୟାର ମୁକାବିଲା ପାଇଁ ଏକ ରିହାବ ସେଣ୍ଟର ମଧ୍ୟ ଉପଲବ୍ଧ। ଏହା ଅଭିଜ୍ଞ ଫିଜିଓଙ୍କ ଦ୍ୱାରା ପରିଚାଳିତ ହେଉଛି। ଗ୍ରାଉଣ୍ଡ ଫ୍ଲୋରରେ ଷ୍ଟୋର ସହିତ ଅବିଭାବକଙ୍କ ବସିବା ପାଇଁ ସ୍ଥାନ, କାଫେଟେରିଆ ଏବଂ ଟେବୁଲ ଟେନିସ କୋର୍ଟ ରହିଛି। ପ୍ରଥମ ମହଲାରେ ମୋଟିଭେଶନ ହଲ୍, ଭିଡିଓ ଆନାଲିସିସ ରୁମ୍, କୋଚ୍‌ଙ୍କ ରୁମ୍ ଆଦି ଉପଲବ୍ଧ ଅଛି। ୩.୫ କୋଟି ଟଙ୍କାରେ ନିର୍ମିତ ନୂଆ ଇନ୍‌ଡୋର ହଲ୍ ପିଲାମାନଙ୍କ ଦକ୍ଷତା ବୃଦ୍ଧିରେ ସହାୟକ ହେବ ବୋଲି ଉପସ୍ଥିତ ଅତିଥି ଓ କର୍ମକର୍ତ୍ତାମାନେ ଆଶା ପ୍ରକାଶ କରିଛନ୍ତି।

ପ୍ରକାଶ ଯୋଗ୍ୟ ଯେ, ଉଚ୍ଚ ମାନର କୋଚିଂ ପାଇଁ ଗତ ମାର୍ଚ୍ଚ ୧୯ରେ 'କୋଚିଂ ବିୟଣ୍ଡ' ଓ ଏମ୍‌ଜିଏମ୍ ସ୍କୁଲ ଅଫ୍ ସ୍ପୋର୍ଟ୍ସ ମଧ୍ୟରେ ଏକ ଏମ୍‌ଓୟୁ ସ୍ୱାକ୍ଷରିତ ହୋଇଥିଲା। କୋଚିଂ ବିୟଣ୍ଡ ହେଉଛି ପୂର୍ବତନ ଟିମ୍ ଇଣ୍ଡିଆ କୋଚ୍ ରବି ଶାସ୍ତ୍ରୀ, ବି. ଅରୁଣ ଓ ଆର. ଶ୍ରୀଧରଙ୍କଦ୍ୱାରା ପ୍ରତିଷ୍ଠିତ ଭାରତର ଅନ୍ୟତମ ପ୍ରିମିୟର କ୍ରିକେଟ କୋଚିଂ ଅନୁଷ୍ଠାନ। ଏହି ଅନୁଷ୍ଠାନ ବିଶେଷ କରି ଏମ୍‌ଜିଏମ୍ ସ୍କୁଲ ଅଫ୍ ସ୍ପୋର୍ଟ୍ସର ବୌଦ୍ଧିକ ଓ ବୈଷୟିକ ପାର୍ଟନରଭାବେ କାର୍ଯ୍ୟ କରୁଛି। ଏଠାରେ ଉଚ୍ଚ ମାନର କୋଚିଂ ପ୍ରୋଗ୍ରାମର ଲକ୍ଷ୍ୟ ରଖାଯାଇଛି। କୋଚିଂ ବିୟଣ୍ଡର ପ୍ରତିଷ୍ଠିତ କୋଚ୍‌ଙ୍କ ବ୍ୟତୀତ ଏମ୍‌ଜିଏମ୍ ସ୍କୁଲ ଅଫ୍ ସ୍ପୋର୍ଟ୍ସ ପୂର୍ବତନ ଭାରତୀୟ ଟେଷ୍ଟ କ୍ରିକେଟର ଭେଙ୍କଟପତି ରାଜୁଙ୍କୁ ଜଣେ ପରାମର୍ଶଦାତା କୋଚ୍‌ଭାବେ ଅନୁବନ୍ଧିତ ଅଛନ୍ତି। ଚେନ୍ନାଇ ଓ ହାଇଦ୍ରାବାଦ ପରେ କୋଚିଂ ବିୟଣ୍ଡ ଓଡ଼ିଶାରେ ଏମ୍‌ଜିଏମ ସହ ପାର୍ଟନରଶିପ୍‌ରେ କ୍ରିକେଟ ପ୍ରତିଭାଙ୍କୁ ଉନ୍ନତ ପ୍ରଶିକ୍ଷଣ ଦେଉଛି।

ଅଲ୍‌ରାଉଣ୍ଡର ର୍ୟାଙ୍କିଙ୍ଗ୍‌ରେ ମାର୍କୁସ ଷ୍ଟୋଇନିସ ନଂ.୧

ଦୁବାଇ, ୧୯।୬ (ପି.ଟି.): ସଦ୍ୟ ପ୍ରକାଶିତ ଆଇସିସି ଟି୨୦ ର୍ୟାଙ୍କିଙ୍ଗ୍‌ରେ ଆଫଗାନିସ୍ତାନର ମହମ୍ମଦ ନବିଙ୍କୁ ହଟାଇ ଅଷ୍ଟ୍ରେଲିଆର ମାର୍କୁସ ଷ୍ଟୋଇନିସ ନଂ.୧ ସ୍ଥାନ ଅଧିକାର କରିଛନ୍ତି। ଚଳିତ ଟି୨୦ ବିଶ୍ୱକପ୍‌ରେ ଷ୍ଟୋଇନିସ ୬ ଉଇକେଟ ନେବାସହ ବ୍ୟାଟିଂରେ ମଧ୍ୟ ଭଲ ପ୍ରଦର୍ଶନ କରି ଅଷ୍ଟ୍ରେଲିଆକୁ ସୁପର-୮କୁ ନେବାରେ ଗୁରୁତ୍ୱପୂର୍ଣ୍ଣ ଅବଦାନ ରଖିଛନ୍ତି। ଷ୍ଟୋଇନିସ ଗୋଟିଏ ସ୍ଥାନ ଉପରକୁ ଉଠିଥିବାବେଳେ ନବି ୩ଟି ସ୍ଥାନ ତଳକୁ ଖସି ୪ର୍ଥରେ ପହଞ୍ଚିଛନ୍ତି। ଶ୍ରୀଲଙ୍କା ଅଧିନାୟକ ୱାନିନ୍ଦୁ ହସରଙ୍ଗା ଓ ବାଂଲାଦେଶର ଶକିବ ଅଲ୍ ହାସନ ଯଥାକ୍ରମେ ଦ୍ୱିତୀୟ ଓ ତୃତୀୟ ସ୍ଥାନ ଅଧିକାର କରିଛନ୍ତି। ବିଶ୍ୱକପ୍‌ରେ ୱେଷ୍ଟଇଣ୍ଡିଜ ବୋଲରଙ୍କ ପ୍ରଭାବୀ ପ୍ରଦର୍ଶନ ର୍ୟାଙ୍କିଙ୍ଗ୍‌ରେ ପ୍ରତିଫଳିତ ହୋଇଛି। ବାମହାତୀ ସ୍ପିନର ଅକିଲ ହୋସେନ ୬ ସ୍ଥାନ ଉପରକୁ ଉଠି ଦ୍ୱିତୀୟରେ ପହଞ୍ଚିଛନ୍ତି। ଇଂଲଣ୍ଡ ସ୍ପିନର ଆଦିଲ ରଶିଦ ଶୀର୍ଷରେ ରହିଛନ୍ତି। ଆଲଜାରି ଜୋସେଫ ୬ ସ୍ଥାନ ଉଠି ୧୧ ଏବଂ ଗୁଡାକେଶ ମୋତି ୧୬ ସ୍ଥାନ ଉପରକୁ ଆସି ୧୩ଶରେ ସ୍ଥାନ ପାଇଛନ୍ତି। ବ୍ୟାଟର ତାଲିକାରେ ଭାରତର ସୂର୍ଯ୍ୟ କୁମାର ଯାଦବ ଶୀର୍ଷରେ ରହିଛନ୍ତି।

Printed and published by Tathagata Satpathy on behalf of Navajat Printers & Media Pvt. Ltd. and printed at Navajat Printers, S-3/5, Industrial Estate, Angul. Editor- Tathagata Satpathy, ସମ୍ପାଦକ– ତଥାଗତ ସତପଥୀ